



เลขที่ใบอนุญาต 11/10702

# ROMEO VOYAGE

## บริษัท โรมิโอ โวยาจ จำกัด

9/50 ซอยวิภาวดีรังสิต 64 แยก 13 แขวงตลาดบางเขน เขตหลักสี่ กรุงเทพฯ



romeovy88@gmail.com



089-666-0222



romeoontour



# CLASSIC AUTUMN IN TOHOKU



# 東北

อาโอโมริ - ฮิวาตะ - อาคิตะ - มิยาจิมะ - โตเกียว

โตโฮคุ ดินแดนแห่ง "ใบไม้เปลี่ยนสี" สุดโรแมนติก สัมผัสวัฒนธรรม ชมธรรมชาติ และอาหารแสนอร่อย

- ✦ แพคเกจนำแร่ 2 คืน
- ✦ น้ำหนักกระเป๋าพร้อม 46 KG
- ✦ ที่พักระดับ 4 ดาว 5 คืน
- ✦ บินตรงสู่ญี่ปุ่น โดยสายการบิน Japan Airlines

ราคารวม

# 106,000

บาท/ท่าน

7 วัน 5 คืน | เดินทาง 17 - 23, 24 - 30 ตุลาคม 2024



## CLASSIC AUTUMN IN TOHOKU

7 DAYS 5 NIGHTS [JL]

ตารางการเดินทาง

2567

17 – 23 ตุลาคม

24 - 30 ตุลาคม

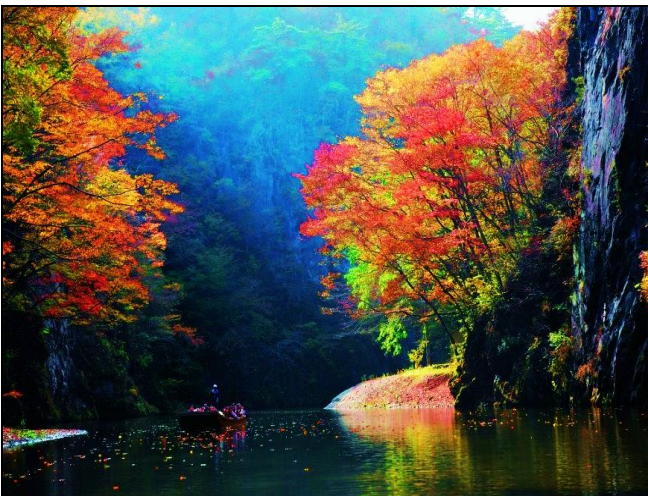

**\*\*การเปลี่ยนสีของใบไม้ขึ้นอยู่กับสภาพภูมิอากาศในแต่ละปี\*\***

## ไฮไลท์

- ★ ขึ้น “กระเช้าไฟฟ้า” ชม “ภูเขาฮักโกดะ” เป็นจุดชมใบไม้เปลี่ยนสียอดนิยมของจังหวัดอาโอโมริ
- ★ สัมผัสประสบการณ์การเดินทางเหนือระดับด้วย “รถไฟชินคันเซ็น” ขึ้นชื่อเรื่องความเร็ว สะดวกสบาย
- ★ สัมผัสความมหัศจรรย์ของธรรมชาติ “บึงทสึทานุมะ” เป็นบึงน้ำจืดใสราวกระจก ดงามราวภาพวาด
- ★ สัมผัสเรื่องราวและวัฒนธรรมของคนท้องถิ่นอาโอโมริที่ “พิพิธภัณฑ์หมู่บ้าน สึกะรุฮัง เนปุตะ”
- ★ ล่องเรือ “หุบเขาเกบิเคย์” ชมความงามของผาหินติด 1 ใน 100 ของสถานที่ชมวิวที่สวยงามที่สุดของญี่ปุ่น
- ★ สัมผัสประสบการณ์สุดพิเศษ “เก็บแอปเปิ้ล” สดๆ จากต้น ชิมรสหวาน กรอบ อิ่มอร่อยท่ามกลางธรรมชาติ

วันที่	เปรียบเทียบรายการกับที่อื่นได้ที่นี่	อาหารในรายการ			โรงแรมหรือระดับเทียบเท่า
		เช้า	เที่ยง	ค่ำ	
01	กรุงเทพฯ - เดินทางโดยสายการบินแห่งชาติเจแปนแอร์ไลน์ เที่ยวบิน JL 032 - ประเทศญี่ปุ่น - เกาะฮอนชู - สนามบินนานาชาติฮานาเนดะ (มหานครโตเกียว) ต่อเครื่องบินภายในประเทศสู่สนามบินอาโอโมริ เที่ยวบิน JL 151	-	-	01 BENTO	AOMORI DAIWA ROYNET [24 SQ.M.]
02	อาโอโมริ - ตลาดปลาฟุรุคาเวะ หรือ อาโอโมริเกียวไซเซ็นเตอร์ ทดลองชิมข้าวหน้าปลาดิบ “นากะดัง” - อิศระซ้อปั้ง A Factory - เมืองฮิโรซากิ - กิจกรรมเก็บแอปเปิ้ลสดจากสวน - พิพิธภัณฑ์หมู่บ้าน สึกะรุฮัง เนปุตะ	02	03	04	HIRAKAWA APPLE LAND [TATAMI] 
03	ฮิรากาว่า - ภูเขาฮักโกดะ (กระเช้าไฟฟ้า) - ถ่ายรูปบึงทสึทานุมะ - ชมลำธารโออิราเสะ - อัปปีโคเกิน (จังหวัดอิวาเตะ)	05	06	07	APPI KOGEN ANA CROWNE [OR SML]
04	อัปปีโคเกิน - ภูเขาอะจิมันไต - ถ่ายรูปบึงโอนุมะ - เมืองเซมโบกุ (จังหวัดอาคิตะ) - เดินเล่นบนถนนบุเคะยาซึกิ หมู่บ้านชามูโรคาคุโนะคาเตะ - หุบเขาดาคิคาเอริ - เมืองฮานามากิออนเซ็น	08	09	10	HANAMAKI ONSEN KOYOKAN [OR SML] 
05	ฮานามากิออนเซ็น - วัดชูซอนจิ - หุบเขาเกบิเคย์ - ล่องเรือชมความงามของผาหินติด 1 ใน 100 ของสถานที่ชมวิวที่สวยงามที่สุด ของญี่ปุ่น - เมืองเซ็นได - สายกินห้ามพลาด!! อิ่มอร่อยกับเมนูชาบูชาบูเนื้อเซ็นได พร้อมลิ้นว้อย่างอาหารขึ้นชื่อและมีต้นกำเนิดที่เมืองเซ็นได	11	12	13 	SENDAI METROPOLITAN [27.9 SQ.M.]
06	เซ็นได - สถานีรถไฟเซ็นได - นั่งรถไฟหัวกระสุนชินคันเซ็น สู่ สถานีโตเกียว - นั่งขึ้นรถไฟท้องถิ่นเข้าสู่ย่านชินจูกุ - อิศระซ้อปั้งย่านชินจูกุ - สนามบินนานาชาติฮานาเนดะ	14	15	x	x
07	สนามบินนานาชาติฮานาเนดะ - ประเทศไทย - ท่าอากาศยานสุวรรณภูมิ (กรุงเทพฯ) เที่ยวบินที่ JL033	x	x	x	x



## กำหนดการเดินทาง

วันแรก กรุงเทพฯ - เดินทางโดยสายการบินแห่งชาติเจแปนแอร์ไลน์ เที่ยวบิน JL 032 - ประเทศญี่ปุ่น - เกาะฮอนชู - สนามบินนานาชาติฮานะดะ (มหานครโตเกียว) ต่อเครื่องบินภายในประเทศสู่สนามบินอาโอโมริ เที่ยวบิน JL 151

06:30 น. พร้อมกันที่สนามบินนานาชาติสุวรรณภูมิ อาคารผู้โดยสารขาออกชั้น 4 เคาน์เตอร์ P เคาน์เตอร์โดยสายการบินเจแปนแอร์ไลน์ ประตูทางเข้าหมายเลข 7-8 เจ้าหน้าที่อำนวยความสะดวก ณ เคาน์เตอร์หมายเหตุ เคาน์เตอร์เช็คอินปิดบริการก่อนเวลาเครื่องออกอย่างน้อย 60 นาที หลังจากที่ผู้โดยสารทุกท่านได้รับบัตรขึ้นเครื่องแล้ว กรุณาทำการตรวจสอบประตูขึ้นเครื่องกับหน้าจอมอนิเตอร์ก่อนขึ้นเครื่องอีกครั้ง เนื่องจากประตูขึ้นเครื่องอาจมีการเปลี่ยนแปลงได้อันเนื่องมาจากเหตุผลของทางสนามบินและสายการบิน และขอเรียนเชิญผู้โดยสารทุกท่านพร้อมกัน ณ ห้องผู้โดยสารประตูขึ้นเครื่องก่อนเวลาเครื่องออกอย่างน้อย 30 นาที

09:45 น. ออกเดินทางจากกรุงเทพฯ โดยสายการบินแห่งชาติสายการบินเจแปนแอร์ไลน์ เที่ยวบินที่ JL 032 (เวลาท้องถิ่นประเทศญี่ปุ่นเร็วกว่าประเทศไทย 2 ชั่วโมง กรุณาปรับเป็นเวลาท้องถิ่นเพื่อนัดหมาย)

18:00 น. เดินทางถึงประเทศญี่ปุ่น ณ สนามบินนานาชาติฮานะดะบนเกาะฮอนชูเกาะที่มีขนาดใหญ่ที่สุดในประเทศญี่ปุ่นหลังจากการผ่านขั้นตอนการตรวจเอกสารตรวจคนเข้าเมืองและตรวจสอบศุลกากรแล้ว

**TRANSFER** นำท่านขึ้นรถชุดเดอร์บัสสาธารณะของทางสนามบินฮานะดะ เพื่อเดินทางไปยังสนามบินภายในประเทศ อาคาร D2 เพื่อทำการรอต่อเครื่องบินภายในประเทศสู่ภูมิภาคโทโฮกุ  
ค่าบริการอาหารค่ำด้วยเช็ตเบนโตะ

20:05 น. เห็นฟ้าสู่สนามบินภายในประเทศ สนามบินอาโอโมริ (จังหวัดอาโอโมริ) ตั้งอยู่เหนือสุดบนภูมิภาคโทโฮกุ โดยสายการบินแห่งชาติเจแปนแอร์ไลน์ เที่ยวบินที่ JL 151

21:25 น. เดินทางถึงสนามบินภายในประเทศ สนามบินอาโอโมริ (จังหวัดอาโอโมริ) และตรวจรับสัมภาระเรียบร้อยแล้ว

ช่วงวันที่ 17 – 23 ตุลาคม 2567

นำท่านเข้าสู่ที่พัก DAIWA ROYNET HOTEL AOMORI

[ห้องพักแบบเตียง MODERATE TWIN ขนาด 24 ตารางเมตร]

(<https://www.daiwaroynet.jp/en/aomori/>)

ADDRESS: 1 CHOME-11-16 SHINMACHI, AOMORI, 030-0801 JAPAN

TEL: 017-732-7380

FAX: 017-732-7381



ช่วงวันที่ 24 – 30 ตุลาคม 2567



นำท่านเข้าสู่ที่พัก RICHMOND HOTEL AOMORI

[ห้องพักแบบเตียง MODERATE TWIN ขนาด 25.3 ตารางเมตร]

(<https://richmondhotel.jp/aomori/>)

ADDRESS: 1-6-6 NAGASHIMA, AOMORI CITY, AOMORI 030-0861

TEL: 017-732-7655

FAX: 017-732-7656

วันที่สอง

อาโอโมริ - ตลาดปลาฟุรุคาเวะ หรือ อาโอโมริเกียวไซเซ็นเตอร์ ทดลองชิมข้าว  
หน้าปลาดิบ “นากะเกะดั่ง” - อีสระซ้อปปิ้ง A Factory - เมืองฮิโรซากิ - กิจกรรม  
เก็บแอปเปิ้ลสดจากสวน - พิพิธภัณฑน์หมู่บ้าน สึกะรุฮัง เนปุดะ

เช้า

รับประทานอาหารเช้าในโรงแรม...



นำท่านเดินทางสู่ “ตลาดปลาฟุคุคะวะ” หรือรู้จักกันอีกชื่อว่า **อะโอโมริเกียวไซเซ็นเตอร์** เปิดให้บริการตั้งแต่ปี ค.ศ. 1960 เป็นตลาดขายอาหารทะเลแหล่งใหญ่ที่สุดของเมืองอะโอโมริ ลองชิมอาหารทะเลสดตามฤดูกาลในราคาเยี่ยมเยา ห้ามพลาดข้าวหน้าปลาดิบ เรียกว่า **นุกะดอง** (Nokke-Don) ซึ่งเราสามารถเลือกอาหารทะเลสดได้ตามความชอบของแต่ละบุคคล โดยทางตลาดจะจัดพื้นที่พร้อมวาซาบิ ชิงดอง ซุป และน้ำชาไว้คอยให้บริการอย่างครบครัน...



นำท่านอิสระช้อปปิ้ง **"A-FACTORY (เอแฟคโตรี)"** จำหน่ายสินค้ามากมายอย่างของหวาน เครื่องดื่ม ไปจนถึงสินค้าเบ็ดเตล็ด ที่นิยมมากในจังหวัดอาโอโมริ ภายในอาคารมีโรงงานไซเดอร์ซึ่งผลิตเหล้าจากแอปเปิ้ลที่ปลูกในอาโอโมริ สามารถชิมและซื้อกลับเป็นของฝากได้ เนื่องจากไซเดอร์เป็นรสผลไม้ซ่า หวานอมเปรี้ยว จึงได้รับความนิยมมากในหมู่สาวๆ นอกจากนี้ยังมีร้านขายเจลาโต้กับร้านขายแฮมเบอร์เกอร์ที่พิถีพิถันกับวัตถุดิบ โดยใช้ผลผลิตท้องถิ่นของจังหวัดอาโอโมริด้วย...

เที่ยง

รับประทานอาหารกลางวัน ณ ภัตตาคาร...





บาย

นำท่านสนุกกับกิจกรรมการเก็บผลไม้สดจากต้น ประเทศญี่ปุ่นเป็นประเทศที่อุดมสมบูรณ์ด้วยน้ำที่ใสสะอาด ดินที่มีแร่ธาตุมากมาย อากาศอันบริสุทธิ์ ทำให้ผลผลิตทางการเกษตรและการทำไร่ผลไม้ได้ผลผลิตที่ดีและมีรสชาติอร่อย หนึ่งในผลไม้ที่พลาดไม่ได้ คือ “แอปเปิ้ล” ให้ท่านได้สนุกกับการเก็บแอปเปิ้ลสดจากต้น อิ่มอร่อยเต็มที่กับแอปเปิ้ลลูกใหญ่ที่ปลูกด้วยวิถีธรรมชาติ ปลอดภัยจากสารเคมี ผลไม้ที่มีขนาดใหญ่สีแดงสดและกรอบ อีกทั้งรสชาติหวาน หอม อร่อย...



นำท่านเดินทางสู่ “พิพิธภัณฑ์หมู่บ้าน ลีกระซัง เนปุตะ” จังหวัดอาโอโมริ เป็นสถานที่เล่าเรื่องราวเกี่ยวกับเนปุตะ และรวบรวมกิจกรรมและการจัดแสดงงานศิลปะทางวัฒนธรรมต่าง ๆ ของจังหวัดมารวมกันไว้ที่นี่ทีเดียว เริ่มจากการชมเนปุตะ คือโคมไฟกระดาษทรงพัดขนาดใหญ่สูงกว่า 10 เมตรที่มีภาพวาดหน้าตาตุตันของนักรบซึ่งใช้ในงานเทศกาลฮิโรซะกิ เนปุตะ นอกจากการเดินเที่ยวชมแล้วยังสามารถลองทำงานฝีมือต่างๆ รับฟังการแสดงดนตรีซามิเซน และสัมผัสประสบการณ์การแสดงต่างๆ...

นำท่านเข้าสู่ที่พัก [AOMORI HOTEL APPLE LAND](#) [ห้องพักแบบเสื่อญี่ปุ่น]

ADDRESS: 166-3 MACHII MINAMITA, HIRAKAWA-SHI, AOMORI, 036-0114, JAPN

TEL: 0172-44-3711

FAX: 0172-44-3771

AOMORI HOTEL APPLE LAND เป็นที่ตั้งของสวนแอปเปิ้ล และมีห้องอนเซ็นที่ใส่ผลแอปเปิ้ลไว้ในอ่างน้ำขนาดใหญ่ ซึ่งผลแอปเปิ้ลมีสรรพคุณให้ความชุ่มชื้นแก่ผิว และลดความเมื่อยล้าและความเครียด และที่นี่ยังให้บริการอาหารที่หลากหลายโดยใช้ส่วนผสมท้องถิ่นตามฤดูกาลอีกด้วย

ค่ำ



พิเศษ

ณ สถานที่พักแห่งนี้ท่านจะได้สัมผัสกับการอาบน้ำแร่ญี่ปุ่น เพื่อเป็นการพักผ่อนจากการที่ได้เหน็ดเหนื่อยกับการเดินทางหรือทำกิจกรรมมาตลอดทั้งวัน การแช่น้ำแร่ธรรมชาติเป็นวัฒนธรรมดั้งเดิมและเก่าแก่ของชาวญี่ปุ่นมาช้านานจนกระทั่งปัจจุบัน ยังคงได้รับการรักษาและสืบทอดต่อกันเป็นอย่างดีเป็นที่รู้จักอย่างแพร่หลายในนานาประเทศและชื่อในเรื่องการบำรุงการไหลเวียนโลหิต



วันที่สาม

อิรากาวา - ภูเขาฮักโกดะ (กระเช้าไฟฟ้า) - ถ่ายรูปบึงทสึทานูมะ - ชมลำธาร  
โออิราเสะ - อัปปีโคเก็น (จังหวัดอิวาเตะ)

เช้า

รับประทานอาหารเช้าในโรงแรม...



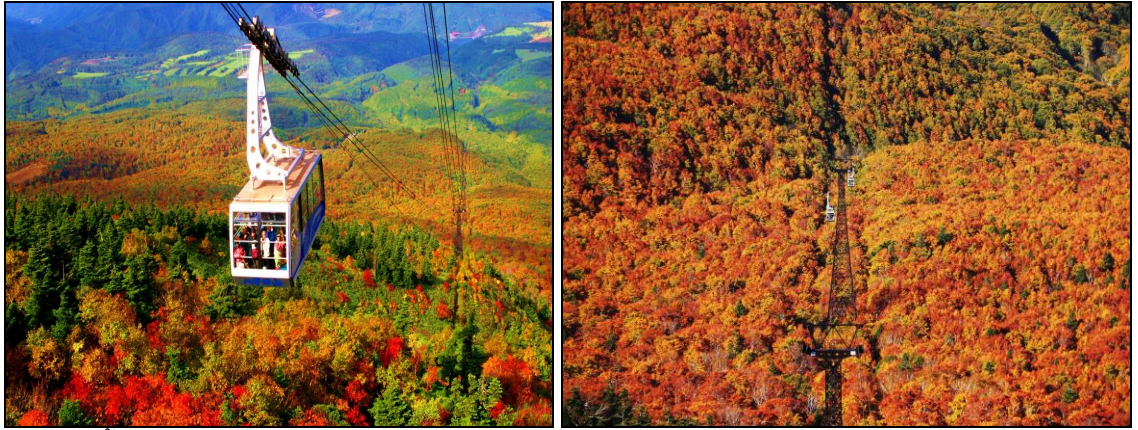

นำท่านขึ้น “กระเช้าไฟฟ้า” ชม “ภูเขายักโกดะ” เป็นจุดชมใบไม้เปลี่ยนสียอดนิยมของจังหวัดอาโอโมริ นับเป็นอีกหนึ่งสถานที่ที่ต้องมาเยือนให้ได้สักครั้งโดยเฉพาะในช่วงฤดูใบไม้เปลี่ยนสี ซึ่งทั่วทั้งภูเขาจะถูกแต่งแต้มไปด้วยสีส้มของใบไม้ที่กำลังเปลี่ยนสีทั้งส้ม เหลือง แดง งดงามราวกับสวรรค์บนดินเลยทีเดียว (ปริมาณใบไม้เปลี่ยนสีขึ้นอยู่กับสภาพอากาศและฤดูกาลในแต่ละปี)...

เที่ยง

รับประทานอาหารกลางวัน ณ ภัตตาคาร...

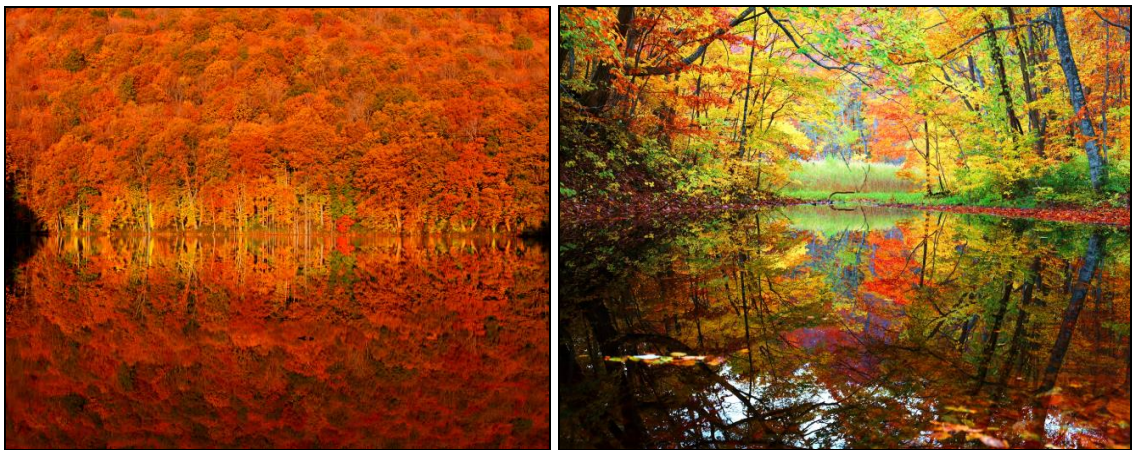

บ่าย

นำท่านสัมผัสความมหัศจรรย์ของธรรมชาติ “บึงทสึทานูมะ” ตั้งอยู่บนที่ราบสูงโออิราเสะ เป็นบึงน้ำใสสีคราม โอบล้อมด้วยภูเขาเขียวขจี ขึ้นชื่อเรื่องทิวทัศน์ที่งดงาม โดยเฉพาะในช่วงฤดูใบไม้ร่วง ที่ใบไม้บนภูเขาจะเปลี่ยนสีเป็นสีส้มสดใส สะท้อนเงาลงบนผิวน้ำ สร้างภาพทิวทัศน์ที่สวยงามจับตาตรึงใจ (ปริมาณใบไม้เปลี่ยนสีขึ้นอยู่กับสภาพอากาศและฤดูกาลในแต่ละปี)...



จากนั้นนำท่านชม “ลำธารโออิราเตะ” เป็นมรดกทางธรรมชาติของประเทศญี่ปุ่น และเป็นเส้นทางชมใบไม้เปลี่ยนสียอดฮิตซึ่งมีความระยะทางราว 14 กม. มีบรรยากาศที่สดชื่น เนื่องจากโอบล้อมไปด้วยธรรมชาติ สองข้างทางนั้นเรียงรายไปด้วยน้ำตก หินผา และลำธารมากมาย ให้ท่านได้สูดอากาศบริสุทธิ์ ปล่อยให้ใจให้ผ่อนคลาย รับฟังเสียงน้ำไหลริน ชมความอ่อนช้อยของใบไม้ที่โบกสะบัดไปตามสายลม ตื่นตากับบรรยากาศอันเงียบสงบ สัมผัสความมหัศจรรย์ของธรรมชาติที่แท้จริง (ปริมาณใบไม้เปลี่ยนสีขึ้นอยู่กับสภาพอากาศและฤดูกาลในแต่ละปี)... นำท่านเดินทางสู่ “อปปิโคเกิน” ดินแดนบนที่ราบสูงในจังหวัดอิวาเตะ ไม่ได้มีดีแค่หิมะขาวโพลนในฤดูหนาว แต่ในฤดูใบไม้ร่วงที่นี่ก็สวยงามไม่แพ้ใคร กลายเป็นดินแดนแห่งสีสัน ที่ดึงดูดนักท่องเที่ยวให้มาเยือน...

นำท่านเข้าสู่ที่พัก ANA CROWNE PLAZA HOTEL หรือเทียบเท่า

ค่ำ

รับประทานอาหารค่ำในโรงแรม...

พิเศษ

ณ สถานที่พักแห่งนี้ท่านจะได้สัมผัสกับการอาบน้ำแร่ญี่ปุ่น เพื่อเป็นการพักผ่อนจากการที่ได้เหน็ดเหนื่อยกับการเดินทางหรือทำกิจกรรมมาตลอดทั้งวัน การแช่น้ำแร่ธรรมชาติเป็นวัฒนธรรมดั้งเดิมและเก่าแก่ของชาวญี่ปุ่นมาช้านานจนกระทั่งปัจจุบัน ยังคงได้รับการรักษาและสืบทอดต่อกันเป็นอย่างดีเป็นที่รู้จักอย่างแพร่หลายในนานาประเทศและชื่อในเรื่องการบำรุงการไหลเวียนโลหิต

วันที่สี่

อปปิโคเกิน - ภูเขาอะจิมันไต - ถ่ายรูปบึงโอนูมะ - เมืองเซมโบกุ (จังหวัดอาคิตะ) - เดินเล่นบนถนนบุเคะยาซึกิ หมู่บ้านซามูไรคาคุโนะดาเตะ - หุบเขาดาคิกาเอริ - เมืองฮานามากิออนเซ็น

เช้า

รับประทานอาหารเช้าในโรงแรม...

นำท่านเดินทางสู่ “ภูเขาอะจิมันไต” คือพื้นที่ราบสูงภูเขาไฟขนาดใหญ่มีความสูงราวๆ 1,400-1,600 เมตรเหนือระดับน้ำทะเลและครอบคลุมระหว่าง 2 จังหวัดคือจังหวัดอาคิตะ กับอิวาเตะ ซึ่งเต็มไปด้วยพืชพันธุ์ธรรมชาติอุดมสมบูรณ์และทะเลสาบน้อยใหญ่หลายจุด ในฤดูใบไม้ร่วงพื้นที่นี้จะเต็มไปด้วยสีสันของทิวทัศน์ใบไม้เปลี่ยนสี ทั้งเหลือง ส้ม แดง สดลูกหลุกตา...





นำท่านชม “**บึงโคโนมะ**” แหล่งน้ำจืดขนาดใหญ่ตั้งอยู่ท่ามกลางหุบเขาอันงดงาม ระหว่างถนนสายฮาจิมันไตแอสไปไลน์ (Hachimantai Aspite Line) ที่ขึ้นชื่อเรื่องทิวทัศน์ที่สวยงาม บรรยากาศโอบล้อมไปด้วยธรรมชาติอันกว้างใหญ่ มีความงดงามของสีต้นไม้สดใสดูจากต้นไม้ และใบไม้เปลี่ยนสีที่สะท้อนบนผิวน้ำจนกลายเป็นเงาสวยงามราวกับกระจกและบรรยากาศอันเงียบสงบ (**ปริมาณใบไม้เปลี่ยนสีขึ้นอยู่กับสภาพอากาศและฤดูกาลในแต่ละปี**)...

เที่ยง

รับประทานอาหารกลางวัน ณ ภัตตาคาร...



บ่าย

นำท่านเดินทางสู่ “**หมู่บ้านซามูไรคาคุโนะดาเตะ**” ขึ้นชื่อเรื่องบ้านซามูไรโบราณที่ได้รับการอนุรักษ์ไว้เป็นอย่างดี อีศระให้ท่านได้เดินเล่น “**ถนนสายนุเคะยาซิกิ**” เป็นถนนสายหลักของหมู่บ้านซามูไรคาคุโนะดาเตะ เรียงรายไปด้วยบ้านซามูไร ร้านค้า ร้านอาหาร และคาเฟ่ ท่านสามารถเดินเล่นชมบรรยากาศ ถ่ายรูป และเลือกซื้อของฝากได้ (**ปริมาณใบไม้เปลี่ยนสีขึ้นอยู่กับสภาพอากาศและฤดูกาลในแต่ละปี**)...



นำท่านชม “หุบเขาดาคิกาเอริ” สถานที่ท่องเที่ยวทางธรรมชาติของเมืองเซมโบกุ จังหวัดอาคิตะ เป็นสถานที่ท่องเที่ยวทางธรรมชาติที่โด่งดัง ขึ้นชื่อเรื่องทิวทัศน์ที่งดงาม โดยเฉพาะในช่วงฤดูใบไม้ร่วงที่ใบไม้บนภูเขาในหุบเขาจะเปลี่ยนสีเป็นสีส้มสดใส ไหลเรียงจากสีเหลืองทอง ส้มอมแดง ไปจนถึงสีแดงก่ำ สะท้อนเงาลงบนผิวน้ำใสราวกระจกของแม่น้ำทามะ สร้างภาพทิวทัศน์ที่สวยงามจับตาตรึงใจ (ปริมาณใบไม้เปลี่ยนสีขึ้นอยู่กับสภาพอากาศและฤดูกาลในแต่ละปี)... นำท่านเดินทางสู่เมือง “ฮานามากิ ออนเซ็น” เป็นเมืองของญี่ปุ่นที่ตั้งอยู่ในจังหวัดอิวาเตะ เมืองนี้เป็นที่รู้จักในเรื่องน้ำพุร้อนที่มีชื่อเสียง มีบรรยากาศที่เงียบสงบและงดงาม พร้อมด้วยทิวทัศน์ธรรมชาติที่สวยงามและสถาปัตยกรรมญี่ปุ่นแบบดั้งเดิม

นำท่านเข้าสู่ที่พัก [HANAMAKI ONSEN HOTEL KOYOKAN](#) หรือเทียบเท่า

ค่ำ

รับประทานอาหารค่ำในโรงแรม...

พิเศษ

ณ สถานที่พักแห่งนี้ท่านจะได้สัมผัสกับการอาบน้ำแร่ญี่ปุ่น เพื่อเป็นการพักผ่อนจากการที่ได้เหน็ดเหนื่อยกับการเดินทางหรือทำกิจกรรมมาตลอดทั้งวัน การแช่น้ำแร่ธรรมชาติเป็นวัฒนธรรมดั้งเดิมและเก่าแก่ของชาวญี่ปุ่นมาช้านานจนกระทั่งปัจจุบัน ยังคงได้รับการรักษาและสืบทอดต่อกันเป็นอย่างดีเป็นที่รู้จักอย่างแพร่หลายในนานาประเทศและเชื่อในเรื่องการบำรุงการไหลเวียนโลหิต

วันที่ห้า

ฮานามากิออนเซ็น - วัดชูซอนจิ - หุบเขาเกบิเคย์ - ล่องเรือชมความงามของผาหินติด 1 ใน 100 ของสถานที่ชมวิวยอดเยี่ยมที่สุด ของญี่ปุ่น - เมืองเซ็นได - สายกินห้ามพลาด!! อิ่มอร่อยกับเมนูซาบุซาบุนี้อูเซ็นได พร้อมลิ้นว๊วย่างอาหารขึ้นชื่อและมีต้นกำเนิดที่เมืองเซ็นได

เช้า

รับประทานอาหารเช้าในโรงแรม





นำท่านเดินทางสู่ “**วัดชูซอนจิ**” ตั้งอยู่ในจังหวัดอิวาเตะ ในหอกกลางวัดมีพลับพลาทองที่ได้รับการขึ้นทะเบียนให้เป็นหนึ่งในมรดกโลก วัดชูซอนจิเป็นหนึ่งในวัดที่มีเรื่องราววัฒนธรรมเกี่ยวกับไอซุวฟูจิ วาระหนึ่งบุคคลสำคัญของตระกูลฟูจิوارะ และยังมี “เมืองแห่งประวัติศาสตร์และวัฒนธรรม ฮิราอิซุมิ” อีกหนึ่งสถานที่ในมรดกโลก พลับพลาทองของวัดชูซอนจิสร้างโดยคำสั่งของไอซุวฟูจิ วาระ ในปี 1124 เป็นสิ่งสำคัญที่ต้องมาชมหากได้มาเยือนเมืองฮิราอิซุมิ พลับพลาทองนี้ยังเป็นที่เก็บถ้ำกระดูกตระกูลฟูจิ วาระถึงสามรุ่นด้วยกัน (ปริมาณใบไม้เปลี่ยนสีขึ้นอยู่กับสภาพอากาศและฤดูกาลในแต่ละปี)... นำท่านเดินทางสู่ “**หุบเขาเกบิเคย์**” ฆาหินติดอันดับเป็น 1 ใน 10 สถานที่ชมวิวธรรมชาติที่สวยงามที่สุดในญี่ปุ่น...

เที่ยง

รับประทานอาหารกลางวัน ณ ภัตตาคาร...



บ่าย

นำท่าน “**ล่องเรือ หุบเขาเกบิเคย์**” ไปตามลำน้ำเพื่อชมทัศนียภาพอันงดงาม ตลอดสองข้างทางท่ามกลางบรรยากาศที่เงียบสงบ ระหว่างทางท่านจะได้พบกับผาหินที่มีลักษณะคล้ายจมูกของสิงโต อันเป็นที่มาของชื่อ เกบิ ซึ่งหมายถึงจมูกสิงโตนั่นเอง อีกทั้งท่านยังจะได้ลองเสียงทายด้วยก้อนหินแห่งความโชคดีโดยการโยนไปยังช่องของหน้าผา หากท่านสามารถทำได้ก็หมายความว่าท่านจะโชคดี ในช่วงฤดูใบไม้ร่วง ใบของต้นไม้ทั่วทั้งหุบเขา เกบิเคจะเปลี่ยนสีเป็นแดง เหลือง ส้ม ถูกแต่งแต้มสีอันสดใส เป็นทัศนียภาพที่ยิ่งใหญ่ งดงามชวนให้ตื่นตะลึง นอกจากนี้ขณะที่ล่องเรือท่านก็จะได้ฟัง

เพลงพื้นบ้านของญี่ปุ่นอันไพเราะที่ขับร้องโดยนายท้ายเรืออีกด้วย (ปริมาณใบไม้เปลี่ยนสีขึ้นอยู่กับสภาพอากาศและฤดูกาลในแต่ละปี)... นำท่านเดินทางสู่ “เซ็นได” เมืองที่ใหญ่ที่สุดในภูมิภาคโทโฮคุ และมีประชากรประมาณหนึ่งล้านคน และแวดล้อมไปด้วยกำแพงปราสาท และต้นไม้ จนได้ชื่อว่า เป็น CITY OF TREES...



คำ

รับประทานอาหารค่ำ ณ ภัตตาคาร... บริการท่านด้วยเมนูซาซิมิเนื้อเซ็นได ประกอบด้วยเนื้อลายหินอ่อน ข้าวหรืออูด้ง ซุปหางวัว และไอศกรีม ท่านจะได้เพลิดเพลินกับรสชาติที่อร่อย เนื้อนุ่มละลายในปาก พร้อมซอสพอนส์โฮมเมดและซอสงาที่ทางร้านทำขึ้นเพื่อถึงความอร่อยออกมามากยิ่งขึ้น และบริการท่านด้วย “กิวตัน” หรือที่คนไทยเรียกว่า “ลิ้นวัวย่าง” อาหารขึ้นชื่อและมีต้นกำเนิดที่เมืองเซ็นได เมนูนี้สายกินไม่ควรพลาดลิ้มลองความกรอบนุ่ม และกลิ่นหอมกรุ่นของถ่าน อันเป็นเอกลักษณ์รสชาติของความออริจินัลจนหลายคนติดใจกันเลยทีเดียว...

ช่วงวันที่ 17 – 23 ตุลาคม 2567

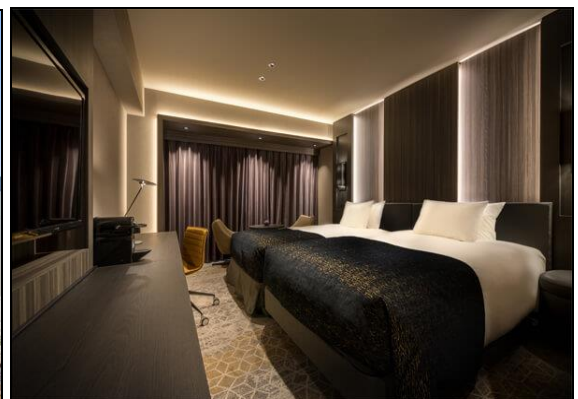

นำท่านเข้าสู่ที่พัก HOTEL METROPOLITAN SENDAI (<https://sendai.hotel-metropolitan.com/>)

[ห้องพักแบบเตียง EXECUTIVE TWIN ขนาด 27.9 ตารางเมตร]

ADDRESS: 1-1-1 CHUO, AOBA, SENDAI, MIYAGI, 980-8477

TEL: 022-268-2525

FAX: 022-268-2521



ช่วงวันที่ 24 – 30 ตุลาคม 2567



นำท่านเข้าสู่ที่พัก HOTEL MONTEREY SENDAI

[ห้องพักแบบเตียง STANDARD TWIN ขนาด 23 – 26 ตารางเมตร]

(<https://www.hotelmonterey.co.jp/sendai/>)

ADDRESS: 4-1-8 CHUO, AOBA, SENDAI, MIYAGI, 980-0021

TEL: 022-265-7110

FAX: 022-265-5255

วันที่หก

เซ็นได - สถานีรถไฟเซ็นได - นั่งรถไฟหัวกระสุนชินคันเซ็น สู่ สถานีโตเกียว -  
นั่งขึ้นรถไฟท้องถิ่นเข้าสู่ย่านชินจูกุ - อีกระช้อปฝั่งย่านชินจูกุ - สนามบิน  
นานาชาติฮาเนดะ

เช้า

รับประทานอาหารเช้าในโรงแรม...



นำท่านเดินทางสู่ “สถานีรถไฟเซ็นได” เพื่อนำท่านขึ้น “รถไฟชินคันเซ็น” หรือ “รถไฟหัวกระสุน” ที่วิ่งด้วยความเร็วเฉลี่ยสูงสุดถึง 240 กิโลเมตรต่อชั่วโมง “ประมาณ 1:33 ชั่วโมง” ระยะทางรวมทั้งสิ้น 322 กิโลเมตร รถไฟชินคันเซ็นนับว่าเป็นยานพาหนะที่สะดวกสบายไม่แพ้เครื่องบิน มุ่งหน้าสู่ “สถานีรถไฟโตเกียว” จากนั้นนำท่านเปลี่ยนขบวนรถไฟเป็น “รถไฟท้องถิ่น” เพื่อมุ่งหน้าสู่ “สถานีรถไฟชินจูกุ” ใน “มหานครโตเกียว” เมืองหลวงปัจจุบันของประเทศญี่ปุ่น เป็นศูนย์รวม

วิวัฒนาการแห่งความเจริญและเทคโนโลยีอันล้ำสมัย ซึ่งมีระบบการปกครองแบบพิเศษรวมการปกครองในรูปแบบจังหวัดและเมืองไว้ด้วยกัน ทั้งนี้เขตมหานครโตเกียวจัดว่าเป็นเขตเมืองที่ใหญ่ที่สุดในโลก โดยรวมเขตปริมณฑลแล้วมีประชากรอาศัยอยู่ราว 35 ล้านคน แต่เฉพาะในตัวเมืองโตเกียว 23 แขวงการปกครองพิเศษ มีประชากรในเขตเมืองประมาณ 12 ล้านคน และถือเป็นเมืองที่มีประชากรมากที่สุดในโลกเมืองหนึ่ง...

เที่ยง

รับประทานอาหารกลางวัน ณ ภัตตาคาร...



บ่าย

ให้ท่านได้อิสระกับการเลือกซื้อสินค้า ซ้อปิ้งย่านที่คนไทยคุ้นเคยและรู้จักเป็นอย่างดี “ย่านชินจูกุ” เพลิดเพลินกับการจับจ่ายสินค้านานาชนิดของนักท่องเที่ยวทุกเพศทุกวัย สามารถหาซื้อสินค้าหลากหลายชนิดได้จากที่นี่ไม่ว่าจะเป็น ร้านเกมส์ ร้านขายเครื่องอิเล็กทรอนิกส์ กล้องถ่ายรูปดิจิตอล นาฬิกา เครื่องสำอาง แผนกเครื่องกีฬา และอื่นๆ ให้ท่านได้สนุกกับการซื้อสินค้าอย่างจุใจ

ค่ำ

อิสระอาหารกลางวันตามอัธยาศัย (ไม่รวมในรายการ)...

**วันที่เจ็ด**

**สนามบินนานาชาติฮาเนดะ - ประเทศไทย - ท่าอากาศยานสุวรรณภูมิ (กรุงเทพฯ) เที่ยวบินที่ JL033**

00:20 น.

ออกเดินทางเห็นฟ้าสู่ประเทศไทย โดยสายการบินไทย เที่ยวบินที่ JL033

05:50 น.

เดินทางถึงท่าอากาศยานสนามบินสุวรรณภูมิประเทศไทย โดยสวัสดิภาพพร้อมภาพความประทับใจ (ตารางการบินการเปลี่ยนแปลงได้ตามฤดูกาลและสถานการณ์ ทั้งนี้ขึ้นกับประกาศของสายการบิน)





## CLASSIC AUTUMN IN TOHOKU

### 7 DAYS 5 NIGHTS [JL]

ตาราง การเดินทาง 2567	ผู้เดินทาง	ราคา (บาท   ท่าน)			พักเดี่ยวเพิ่ม (บาท) รวมภาษีมูลค่าเพิ่ม แล้ว
		รวม ①+②	① ราคาทัวร์ (พักห้องละ 2-3 ท่าน) รวมภาษีมูลค่าเพิ่มแล้ว (ไม่รวมตัวเครื่องบิน)	② ราคาตัวเครื่องบิน ระหว่างประเทศ ชั้นประหยัด รวมภาษีเชื้อเพลิงแล้ว	
17 - 23 ต.ค.	ผู้ใหญ่	106,000	80,000	26,000	13,000
	เด็กมีเตียง (06-11 ปี)	106,000	80,000	26,000	
	เด็กไม่มีเตียง (02-05 ปี)	88,000	62,000	26,000	
	ทารก (อายุไม่ถึง 2 ปี) ไม่มีเตียงนอน ไม่มีบริการอาหารทุกมื้อ ไม่มีที่นั่งบนรถโค้ช			โปรดสอบถาม	
24 - 30 ต.ค.	ผู้ใหญ่	106,000	80,000	26,000	13,000
	เด็กมีเตียง (06-11 ปี)	106,000	80,000	26,000	
	เด็กไม่มีเตียง (02-05 ปี)	88,000	62,000	26,000	
	ทารก (อายุไม่ถึง 2 ปี) ไม่มีเตียงนอน ไม่มีบริการอาหารทุกมื้อ ไม่มีที่นั่งบนรถโค้ช			โปรดสอบถาม	

**หมายเหตุ** กรุณาศึกษารายละเอียดทั้งหมดก่อนทำการจอง เมื่อท่านตกลงชำระเงินมัดจำและค่าทัวร์ทั้งหมดกับทางบริษัทแล้ว ทางบริษัทฯ จะถือว่าท่านได้ยอมรับเงื่อนไขและข้อตกลงต่างๆ ทั้งหมด

#### อัตรานี้รวม

- ค่าตัวเครื่องบินโดยสารระหว่างประเทศชั้นประหยัด (ไป-กลับ)
- บริการนำดื่มวันละ 2 ขวด (ประเทศญี่ปุ่น)
- ค่าบริการมัคคุเทศก์ และค่ารถโค้ชปรับอากาศตามรายการ
- ค่าประกันภัยการเดินทางต่างประเทศ เงื่อนไขตามกรมธรรม์ วงเงินสูงสุด 1,000,000 - 2,000,000 บาท
- ภาษีมูลค่าเพิ่ม 7% (คิดจากค่าบริการ)
- ค่าที่พัก (ห้องละ 2 ท่าน) ค่าอาหาร และค่าเข้าชมสถานที่ต่าง ๆ ตามรายการที่กำหนด

(โรงแรมในประเทศญี่ปุ่นส่วนใหญ่ห้องพักมีขนาดเล็ก โรงแรมจะบล็อกเฉพาะห้องคู่ (2 เตียงเดี่ยวใน 1 ห้อง Western Style หรือ Japanese Style) ให้กับทัวร์แบบหมู่คณะ ส่วนห้องพักต่างชนิดต้องแจ้งค่าขอเป็นกรณีไป เช่น การขอห้องคู่ชนิด DBL (1 เตียงขนาด 5 ฟุต จะทราบชนิดของห้องพักเมื่ออยู่หน้างาน) และหากท่านมีความประสงค์จะพัก 3 ท่านต่อห้อง (ห้องคู่+เสริมเตียง) ท่านต้องยอมรับในพื้นที่อันจำกัดของห้องพัก และกรณีโรงแรมไม่มีห้องพักที่เสริมเตียงได้ โรงแรมจะจัดห้องพักให้ท่าน 1 ห้องคู่ + 1 ห้องเดี่ยว

ซึ่งมีค่าพักเดี่ยวเพิ่มจะเป็นค่าใช้จ่ายของผู้เดินทาง โปรดรับทราบเงื่อนไขก่อนการเดินทาง

== COMPAX WORLD == ประเภทห้องพัก (เด็กที่อายุตั้งแต่ 06 ปี ต้องใช้เตียง)	โปรดทำความเข้าใจล่วงหน้า ห้องพักต่างประเภท โรงแรมในประเทศไทยส่วนใหญ่จะแยกกันคนละชั้น	
	ห้องพักเตียงเดี่ยว SINGLE BED ROOM [SGL]	พักท่านเดียว มีค่าใช้จ่ายเพิ่มจากค่าทัวร์
	ห้องพักเตียงคู่ TWIN BEDS ROOM [TWN]	ห้องพักสำหรับสองท่าน
	ห้องพักเตียงดับเบิล DOUBLE BED ROOM [DBL]	ห้องพักสำหรับสองท่าน จำนวนห้องพักมีอย่างจำกัด ขนาดห้องเล็กกว่าห้องเตียงคู่
	ห้องพักสำหรับสามท่าน (เสริมเตียง) TRIPLE BEDS ROOM [TRP]	ห้องพักสำหรับสามท่าน *หมายเหตุ*
<p>*หมายเหตุ* : กรณีที่ทางโรงแรมไม่สามารถจัดห้องพักสำหรับสามท่านได้ในห้องเดียวกัน ผู้เข้าพักต้องจำเป็นต้องใช้ห้องพักเตียงคู่ + ห้องพักเตียงเดี่ยว</p> <p></p> <p>ผู้ใช้ห้องพักเตียงเดี่ยวจะต้องเป็นผู้ชำระค่าใช้จ่ายเพิ่มเติม</p>		

### อัตรานี้ไม่รวม

- ค่าทำหนังสือเดินทาง และค่าใช้จ่ายที่เป็นส่วนตัวที่ไม่ระบุไว้ในรายการ เช่น ค่าโทรศัพท์ ค่าช้อปปิ้ง เป็นต้น
- ค่าทิปหัวหน้าทัวร์ มัคคุเทศก์ และพนักงานขับรถ หากบริการดี น่ารัก สามารถให้เป็นการกำลังใจในการทำงานได้
- ค่าธรรมเนียมวีซ่าเข้าประเทศญี่ปุ่น (ถ้ามี)

### การชำระเงิน

- บริษัทฯ เรียกเก็บค่ามัดจำ 30,000 บาท สำหรับการจองที่นั่งที่นี้่ ภายหลังจากการทำการจอง 3 วัน
- ส่วนที่เหลือทั้งหมดชำระก่อนการเดินทาง 30 วัน หรือตามเงื่อนไขพิเศษทางบริษัทฯ กำหนด (ทางบริษัทฯ อาจมีการเรียกเก็บส่วนที่เหลือทั้งหมดก่อน 30 วัน อันเนื่องมาจากขณะที่เดินทางนั้น ถูกจองเต็มเร็วกว่าปกติ หรือจำเป็นต้องออกตัวเครื่องบิน เพื่อเลี่ยงการเรียกเก็บส่วนค่าธรรมเนียม เชื้อเพลิง และค่าภาษีสนามบินที่ทางสายการบินมีการเปลี่ยนแปลงโดยไม่จำเป็นต้องแจ้งให้ทราบล่วงหน้า)



## **การยกเลิกหรือเลื่อนการเดินทาง (ตามประกาศคณะกรรมการธุรกิจนำเที่ยวและมัคคุเทศก์)**

- กรณียกเลิกการเดินทางไม่น้อยกว่า 30 วัน บริษัทสงวนสิทธิ์ **เก็บค่าใช้จ่ายท่านละ 10,000 บาท**
- กรณียกเลิกการเดินทางน้อยกว่า 30 วัน **เก็บค่าใช้จ่าย 50% จากราคาทัวร์ทั้งหมด**
- กรณียกเลิกการเดินทางน้อยกว่า 15 วัน บริษัทขอ **เก็บค่าใช้จ่ายเต็มจำนวนตามราคาทัวร์ทั้งหมด**
- **เนื่องจากขณะนี้ทางรัฐบาลญี่ปุ่นได้ประกาศให้โควิด - 19 เป็นโรคประจำถิ่น ดังนั้นหากท่านยกเลิกการเดินทาง สืบเนื่องจากติดโควิดก่อนการเดินทาง ทางบริษัทฯ ขอียดเงินไขการยกเลิกทัวร์ตามที่บริษัทฯ กำหนด**

## **สำคัญ...เงื่อนไขและรายละเอียดของการเดินทาง (กรุณาอ่านรายละเอียดทุกข้อ)**

- ☑ บริษัท คอมแพ็คเวลด์ จำกัด เปิดดำเนินการเพื่อเป็นตัวแทนในการนำเที่ยว ทุกเส้นทางทุกสถานที่ท่องเที่ยวที่นำเสนอในรายการทัวร์ได้วางเส้นทางไว้ล่วงหน้าตามฤดูกาลตามความเหมาะสม โดยใช้ข้อมูลสถิติที่เก็บรวบรวมของปีก่อน ๆ ที่ผ่านมา และข้อมูลจากองค์การส่งเสริมการท่องเที่ยวประเทศญี่ปุ่นมาอ้างอิง แต่ไม่สามารถชี้วัดได้ว่าสภาพภูมิอากาศแต่ละปีจะเหมือนเดิม อาจมีการเปลี่ยนแปลงตามสภาวะความแปรปรวนทางธรรมชาติขึ้นในแต่ละภูมิภาคส่งผลโดยตรงต่อธรรมชาติ ผลิตผล ไม้ดอก ไม้ใบ และไม้ผล เป็นต้น ทั้งนี้บริษัทฯ พยายามนำเสนอสิ่งใหม่ ๆ หมุนเวียนสลับกันไปทุกรายการ
- ☑ บริษัทฯ สงวนสิทธิ์เปลี่ยนแปลงรายการทัวร์ตามความเหมาะสมให้สอดคล้องกับสถานการณ์ ข้อจำกัดด้านภูมิอากาศ ณ วันเดินทางจริง โดยจะคำนึงถึงความปลอดภัย และประโยชน์สูงสุดของท่านลูกค้าโดยส่วนใหญ่เป็นหลัก
- ☑ **การเดินทางในแต่ละคณะจะต้องมีผู้โดยสารตามจำนวนขั้นต่ำที่ระบุในรายการ บริษัทฯ ขอสงวนสิทธิ์ในการเลื่อน หรือยกเลิกการเดินทางหากคณะทัวร์มีผู้เดินทางต่ำกว่าที่ระบุไว้ข้างต้น โดยจะแจ้งให้ผู้เดินทางทราบล่วงหน้าอย่างน้อย 15 วันก่อนเดินทาง**
- ☑ ในกรณีที่ลูกค้าต้องการจองและซื้อตั๋วโดยสารการบินภายในประเทศ(ไทย)หรือใช้เส้นทางบินมาจากประเทศอื่น เพื่อร่วมทัวร์ในประเทศญี่ปุ่น ไม่ว่าจะเป็นการเดินทางก่อนหรือหลังจากคณะทัวร์นั้น ๆ กรุณาติดต่อสอบถามเจ้าหน้าที่ของบริษัทฯ ทุกครั้ง (กรณีที่ท่านออกตั๋วโดยมิได้แจ้งให้บริษัททราบล่วงหน้า ทางบริษัทฯ ไม่รับผิดชอบค่าใช้จ่ายที่เกิดขึ้นไม่ว่ากรณีใด)
- ☑ กรณีกองตรวจคนเข้าเมืองทั้งในเมืองไทย และต่างประเทศ มีการปฏิเสธมิให้ท่านเดินทางเข้าหรือออกเมือง บริษัทฯ ไม่คืนค่าทัวร์ในทุกกรณี
- ☑ บริษัทฯ ไม่รับผิดชอบต่อการถูกปฏิเสธหรือห้ามออกนอกประเทศ หรือปฏิเสธการเข้าประเทศของผู้เดินทางได้ เนื่องจากจากผู้เดินทางอาจมีสิ่งผิดกฎหมาย เอกสารเดินทางไม่ถูกต้อง ความประพฤติส่อไปในทางเสื่อมเสีย ภัยธรรมชาติ การประท้วง การก่อจลาจล ความล่าช้าการเลื่อนหรือยกเลิกเที่ยวบิน และอุบัติเหตุที่เกิดจากความประมาทของนักท่องเที่ยวเอง
- ☑ เมื่อท่านออกเดินทางไปกับคณะแล้ว งดใช้บริการรายการใดรายการหนึ่งหรือไม่เดินทางพร้อมคณะ ถือว่าท่านสละสิทธิ์ ไม่อาจเรียกร้องค่าบริการคืน ไม่ว่ากรณีใด ๆ ทั้งสิ้น

## **ข้อกำหนดเกี่ยวกับด้านอาหาร**

**(จำเป็นต้องแจ้งข้อจำกัดเรื่องอาหารก่อนการเดินทางล่วงหน้า 30 วัน)**

1. รายการอาหารที่ระบุไว้ อาจมีการเปลี่ยนแปลงได้ตามสถานการณ์ และความเหมาะสม โดยไม่จำเป็นต้องแจ้งให้ทราบล่วงหน้า
2. ข้อกำหนดสำหรับท่านที่ไม่ทานเนื้อปลา ตามหลักโภชนาการของทางประเทศญี่ปุ่น หมายถึง ท่านไม่สามารถทานเนื้อสัตว์น้ำอื่นใดได้ทั้งหมด ไม่ว่าจะเป็นปลาหมึก หอย กุ้ง หรืออย่างอื่นอย่างใดก็ตาม ซึ่งอาหารที่ทางภัตตาคารจะเปลี่ยนให้ส่วนใหญ่มักจะเป็นเมนูที่เป็นผักหรือเต้าหู้แทน

3. ส่วนกรณีที่มีแจ้งเกี่ยวกับข้อจำกัดเรื่องของอาหาร เช่น ไม่ทานเนื้อสัตว์ (เนื้อวัว, เนื้อหมู, เนื้อไก่ หรืออื่นๆ) ไม่ทานชาซิมิหรือซูชิที่เป็นของดิบ ท่านใดที่ไม่มีการแจ้งเกี่ยวกับข้อจำกัดเรื่องอาหาร (ล่วงหน้า) **เมื่อเดินทางถึงประเทศญี่ปุ่นแล้วจะไม่สามารถขอเปลี่ยนแปลงรายการอาหารใด ๆ เพิ่มเติม** โปรดทราบว่าหากท่านระบุไม่ทานเนื้อสัตว์ ภัตตาคารท้องถิ่นบางแห่งอาจเปลี่ยนเมนูให้ท่านได้เพียงผักหรือเต้าหู้ หรือผลิตภัณฑ์ที่ทำจากหัวบุกเท่านั้น

## **ตัวโดยสารและสายการบิน**

1. ตัวโดยสารหมู่คณะ
  - 1.1 การเดินทางเป็นหมู่คณะ(ตัวขึ้นประหยัด) ผู้โดยสารจะต้องเดินทางไป-กลับพร้อมกันเท่านั้น
  - 1.2 **ค่าธรรมเนียมน้ำมันเชื้อเพลิง ค่าประกันวินาศภัยทางอากาศ และค่าภาษีสนามบิน จะถูกคำนวณตามอัตราที่ทางสายการบินแจ้ง** **ค่าธรรมเนียม ณ วันออกราคาทัวร์ หากสายการบินเปลี่ยนแปลงอัตราค่าธรรมเนียมใด ๆ เพิ่มขึ้นในภายหลัง ถือเป็นค่าตัวเครื่องบินส่วนเพิ่มเติมที่ผู้เดินทางต้องเป็นผู้ชำระ**
  - 1.3 ตัวเดินทางหมู่คณะ ไม่สามารถใช้โมลในการเปลี่ยนระดับชั้นที่นั่งจากชั้นประหยัดเป็นชั้นธุรกิจได้ และไม่สามารถจองที่นั่ง Long Leg ได้ (ในกรณีที่ต้องการจองที่นั่ง Long Leg ต้องจองตัวเดียวเท่านั้น)
  - 1.4 ที่นั่งบนเครื่องบินของกรุ๊ปทัวร์เป็นไปโดยสายการบินเป็นผู้กำหนด ซึ่งทางบริษัทฯ แจ้งค่าขอได้ตามขั้นตอน แต่ไม่สามารถเข้าไปแทรกแซงจัดการแทนได้
  - 1.5 กรณีที่ทัวร์ออกตัวเครื่องบินไปแล้วลูกค้าไม่สามารถเดินทางได้ ทางสายการบินไม่อนุญาตให้เปลี่ยนชื่อตัวผู้เดินทางทุกกรณี บริษัทฯ ขอสงวนสิทธิ์ไม่คืนค่าบริการใด ๆ
  - 1.6 ในกรณีแจ้งยกเลิกการเดินทางภายหลังบริษัทฯ ออกตัวเครื่องบินแล้ว ไม่สามารถขอคืนเงินได้ในทุกกรณี (เนื่องจากเป็นเงื่อนไขของสายการบิน)
  - 1.7 กรุณาแจ้งเบอร์สมาชิกสะสมไมล์ตั้งแต่เริ่มจองทัวร์ โดยกรอกในใบข้อมูลเที่ยวทางบริษัทฯ ส่งให้เพื่อสิทธิประโยชน์สูงสุดของท่านเอง ในวันเดินทางไปและกลับ **กรุณาเก็บหางบัตรขึ้นเครื่องทุกใบไว้ตรวจสอบภายหลังเมื่อท่านเดินทางถึงเมืองไทยว่าได้รับไมล์สะสมเรียบร้อยแล้ว**
2. สายการบิน
  - 2.1 สำหรับผู้เดินทางซึ่ง **ตั้งครรภ์** สตรีตั้งครรภ์ทุกอายุครรภ์ต้องอยู่ในดุลพินิจของแพทย์และครอบครัวว่าควรเดินทางหรือไม่ (โปรดแจ้งพนักงานทันทีเมื่อทำการจองทัวร์) บริษัทฯ ขอเรียนว่าเราไม่อาจรับผิดชอบเหตุการณ์ไม่คาดคิดใด ๆ จึงขอสงวนสิทธิ์ไม่รับผู้ร่วมเดินทางที่มีอายุครรภ์เกินกว่า 4 เดือน หรือผู้ที่เคยมีประวัติครรภ์เคยมีปัญหา หรือผู้ที่เคยมีประวัติการคลอดก่อนกำหนด
  - 2.2 บริษัทฯ ยกเว้นการคืนเงิน กรณีท่านแจ้งยกเลิกคณะที่ออกเดินทางในช่วงเทศกาลวันหยุดสำคัญทุกเทศกาล บริษัทฯ ต้องทำการยืนยันชำระมัดจำค่าตัวหรือชำระเต็มจำนวนกับสายการบิน โดยเฉพาะเที่ยวบินพิเศษ เช่น CHARTER FLIGHT **ไม่มีการคืนเงินมัดจำหรือค่าทัวร์ไม่ว่ายกเลิกเวลาใดและยกเลิกด้วยกรณีใด ๆ ทั้งสิ้น**
  - 2.3 กระเป๋าและสัมภาระเดินทาง (เป็นไปตามกฎของสายการบิน)
    - น้ำหนักกระเป๋าและสัมภาระเดินทาง สายการบินอนุญาตให้บรรทุกได้ทั้งหมดคือ 23 กิโลกรัม 2 ใบ = 46 กิโลกรัมต่อท่าน (สำหรับผู้โดยสารในชั้นประหยัด) หากกรณีที่มีน้ำหนักเกิน ทางสายการบินมีสิทธิ์เรียกเก็บค่าธรรมเนียมเพิ่มได้
    - กระเป๋าที่สายการบินอนุญาตให้สามารถนำขึ้นเครื่องได้ จะต้องมีน้ำหนักไม่เกิน 10 กิโลกรัม และจำต้องมีสัดส่วน ดังนี้ (กว้าง x ยาว x สูง) 25cm x 55cm x 40cm รวมกันไม่เกิน 115cm
  - 2.4 บางรายการทัวร์ที่ต้องใช้สายการบินภายในประเทศน้ำหนักของกระเป๋าอาจถูกกำหนดให้ต่ำกว่ามาตรฐานได้ ทั้งนี้ขึ้นอยู่กับข้อกำหนดของแต่ละสายการบิน