



บริษัท โรมิโอ โวयाจ จำกัด
ROMEO VOYAGE CO.,LTD.

9/50 ซอยวิภาวดีรังสิต 64 แยก 13 แขวงตลาดบางเขน เขตหลักสี่ กรุงเทพฯ
 9/50 Soi Vibhavadi Rangsit 64, Intersection 13, Talat Bang Khen, Lak Si, Bangkok



ใบอนุญาต 11/10702

☎ 089-666-0222

📞 romeoontour

✉ romeovy88@gmail.com



7 DAYS 4 NIGHTS

**TOKYO
 FUKUSHIMA** *Colourful*

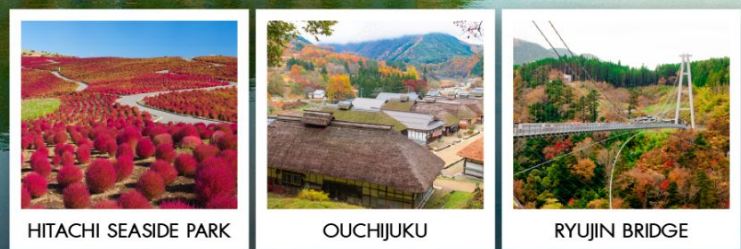

HITACHI SEASIDE PARK

OUCHIJUKU

RYUJIN BRIDGE



พัก HOTEL GROOVE
 ใจกลางชินจูกุ ระดับ 4 ดาว



พักออนเซ็น
 2 คืน

ราคาเพียง

71,999

ฮิตาชิ ซีไซด์ พาร์ค / สะพานแขวนริวจิน / น้ำตกฟูจิโรดะ / หุบเขานาคิสึทาวะ / ล่องเรือชมอ่าวฮิระระ / ทะเลสาบโทซึชิมะ / กระเช้าลอยฟ้าฮิระระบันได / ปราสาทสิรุกะ
 หมู่บ้านโออุจิจูกุ / ลานพาคินลันปี / เมืองอุสึโนมียะ / วัดโอะยะ / รูปแกะสลักเจ้าแม่กวนอิมเฮอิระ / ซุปปิ้งชินจูกุ / วัดอาซากุสะ / ตลาดปลาซึกิจิ / อาซาบุไดฮิลล์ / ห้างเซ็งเคียว บันได

เดินทาง : 11 - 17 ตุลาคม 2567

TOKYO FUKUSHIMA

7 DAYS 4 NIGHTS

Colourful

THAI
PREMIUM
SHTGNRT6

เดินทาง : 11 - 17 ตุลาคม 2567

ราคาเพียง

71,999

เปิด HOTEL GROOVE
ใจกลางชินจูกุ ชั้น 4 คาบ

เปิดออนเซ็น
2 วัน

3 วัน 3 คืน / อาหารเช้า 2 มื้อ / บริการรถตู้
 ทุนสำรองเงิน / ส่องเรือชมถ้ำฮิโรชิมา / อนุสาวรีย์สันติภาพ
 ทัศนียภาพเมือง / เมืองอุสึโนมิยะ / 500 ปี
 อุโมงค์รถไฟข้ามถ้ำฮิโรชิมา / ส่องเมืองชินจูกุ / 500 ปี
 ทัศนียภาพ / ธรรมชาติฮิโรชิมา / ส่องเมืองชินจูกุ

วันที่	กำหนดการ	เช้า	เที่ยง	เย็น	โรงแรม
1	กรุงเทพฯ – สนามบินนาริตะ (TG640 : 22.10-06.20)	X	X	X	
2	สนามบินนาริตะ – จังหวัดอิบารากิ – ฮิตาชิ ซีไซด์พาร์ค – สะพานแขวนริวจิน – น้ำตกฟุคุโรดะ – เมืองอิวากิ	✈	🕒	🕒	UJO NO YADO SHINTSUTA หรือเทียบเท่า
3	จังหวัดฟูกูชิมะ – หุบเขานาคิสึกาวะ – ล่องเรือชมอ่าวฮิยะระ – ทะเลสาบโกชิคินูมะ	🕒	🕒	🕒	URABANDAI LAKE RESORT หรือเทียบเท่า
4	กระเช้าลอยฟ้าอุระบันได – ปราสาทสิรุกะ (ถ่ายรูปล้านอก) – หมู่บ้านโออุจิจุกุ – ลานผาหินล้านปี – เมืองอุสึโนมิยะ	🕒	🕒	🕒	HOTEL HIGASHINIHON UTSUNOMIYA หรือเทียบเท่า
5	วัดโอยะ – รูปแกะสลักเจ้าแม่กวนอิมเฮอิระ – เมืองโตเกียว – ซ้อปิ้งชินจูกุ	🕒	🕒	X	HOTEL GROOVE SHINJUKU หรือเทียบเท่า
6	วัดอาซากุสะ – ตลาดปลาซึกิจิ – อาซาบุไดฮิลล์ – ห้างเซ็นเคียวคิ บันไร – สนามบินนานาชาติ	🕒	🕒	✈	
7	สนามบินนานาชาติ – กรุงเทพฯ (TG661 : 00.20-04.50)	X	X	X	

*** กรุณาเตรียมค่าทิปไกด์และคนขับรถ จำนวน 1,000 บาท ***

☆☆☆ไฮไลท์ของการท่องเที่ยวทวีปนี้☆☆☆

- ▶ ตระการตาทุกทุ่งโคเชีย ณ สวนดอกไม้ฮิตาชิ ซีไซด์ พาร์คที่ 1 ปีมีครั้งเดียว
- ▶ ชมน้ำตก ฟุคุโรตะ 1 ใน 3 น้ำตก ที่ยิ่งใหญ่ที่สุดในญี่ปุ่น
- ▶ เพลิดเพลินกับใบไม้เปลี่ยนสีสุดอลังการตลอดเส้นทาง อุระบันได โรปเวย์
- ▶ ล่องเรือชมความงามกลางทะเลสาบอิบะระ มนต์เสน่ห์ที่ซ่อนเร้นแห่งอุระบันได
- ▶ สัมผัสกลิ่นอายหมู่บ้านโบราณกลางหุบเขา โออูจิจูคุ
- ▶ เซ็งเคียวคุ บันไร เมืองจำลองสมัยเอโดะ แลนด์มาร์คแห่งใหม่ในมหานครโตเกียว

โปรแกรมการเดินทาง

วันแรก กรุงเทพฯ – สนามบินนาริตะ

- 19.00 น. 🧳 พร้อมกันที่ **สนามบินสุวรรณภูมิ อาคารผู้โดยสารขาออก (ระหว่างประเทศ) ชั้น 4 ประตู 2 เคาน์เตอร์ D สายการบิน THAI AIRWAYS (TG)** โดยมีเจ้าหน้าที่จากทางบริษัทฯ คอยต้อนรับ และอำนวยความสะดวกแก่ท่านก่อนออกเดินทาง
- **สำคัญมาก !! ประเทศญี่ปุ่นไม่อนุญาตให้นำอาหารสดจำพวก เนื้อสัตว์ พืช ผัก ผลไม้ เข้าประเทศ หากฝ่าฝืนมีโทษปรับและจับ****
- 22.10 น. เห็นฟ้าสู่ **สนามบินนาริตะ** โดยสายการบิน **THAI AIRWAYS เที่ยวบินที่ TG640 ✈️**
(บริการอาหารและเครื่องดื่มบนเครื่อง)

วันที่สอง **สนามบินนาริตะ – จังหวัดอิบารากิ – ฮิตาชิ ซีไซด์ พาร์ค – สะพานแขวนริวจิน – น้ำตกฟุคุโรตะ – เมืองอิวาเกะ**

- 06.20 น. เดินทางถึง **สนามบินนาริตะ** (เวลาท้องถิ่นเร็วกว่าไทย 2 ชม. กรุณาปรับนาฬิกาของท่านเป็นเวลาท้องถิ่นเพื่อสะดวกในการนัดหมาย) หลังผ่านพิธีการตรวจคนเข้าเมืองและศุลกากรเรียบร้อยแล้ว
- นำท่านเดินทางสู่ **จังหวัดอิบารากิ** นำท่านสู่ **ฮิตาชิ ซีไซด์ พาร์ค** ดินแดนในฝันของการถ่ายภาพ ชมความงามของสวนขนาดใหญ่ที่สามารถเที่ยวได้ตลอดทั้งปี พร้อมหลากหลายโซนกิจกรรมที่รอให้เราไปสัมผัส มีพื้นที่สีเขียวและดอกไม้ตามฤดูกาลที่กระจายอยู่ทั่วพื้นที่มากกว่า 215 เฮกตาร์ รวมถึงด้านในยังมีสวนสนุก เส้นทางปั่นจักรยาน และเส้นทางเดินสำรวจป่า ไฮไลท์ของทัศนียภาพบนเนินเขามิฮาราชิ (Miharashi) อันกว้างใหญ่ ตั้งแต่ช่วงกลางเดือนเมษายนจนถึงต้นเดือนพฤษภาคม ส่วนในช่วงกลางเดือนตุลาคม พุ่มต้นโคเชีย ประมาณ 32,000 ต้น จะพากันเปลี่ยนเป็นสีแดงไปทั่วบริเวณรอบๆ ที่นี้ยังมีดอกดารารัตน์ ทิวลิป กุหลาบ ทานตะวัน คอสโมส ฯลฯ ซึ่งเป็นดอกไม้ที่ผลัดกันเบ่งบานตามฤดูกาลของญี่ปุ่น **หมายเหตุ.. ความสวยงามของดอกไม้ขึ้นอยู่กับสภาพอากาศ**



เที่ยง 10 | **รับประทานอาหารกลางวันที่ภัตตาคาร**
บ่าย นำท่านชม **สะพานแขวนริวจิน** เป็นสะพานแขวนใหญ่เป็นอันดับต้นๆ ของญี่ปุ่น ตัวสะพานมีความยาว 375 เมตร เป็นสะพานแขวนสำหรับคนเดินยาวที่สุดในเกาะฮอนชู ตั้งอยู่เหนือเขื่อนริวจิน ในอุทยานโอคุคุจิ จ. อิบารากิ เป็นจุดชมวิวยุโรปทิศทางแบบพาโนรามา และมีทิวทัศน์สวยงามทั้งสี่ฤดูกาล



นำท่านเดินทางสู่ **น้ำตกฟูคุโรดะ** เป็น 1 ใน 3 น้ำตกที่มีชื่อเสียงที่สุดของญี่ปุ่น น้ำตกจะไหลผ่านหน้าผาหินยักษ์ขนาดใหญ่ ซึ่งเป็นชั้นหินไล่ระดับลงมา 4 ชั้น จึงเรียกอีกชื่อว่า “น้ำตก 4 ชั้น” เป็นน้ำตกขนาดความสูง 120 เมตร และกว้าง 73 เมตร มีจุดชมวิวที่เห็นน้ำตกอย่างใกล้ชิด และเพลิดเพลินกับทัศนียภาพอันสวยงามในทุกฤดูกาล ทำให้เกิดที่มาของประโยคที่ว่า Yodo-no-taki หมายถึง “น้ำตกที่ต้องดูสี่ครั้ง” นำท่านเดินทางสู่ **เมืองอิวาเกิ**



👉 พักที่ UJO NO YADO SHINTSUTA หรือเทียบเท่า

ค่ำ

🕒 รับประทานอาหารค่ำที่ห้องอาหารโรงแรม

หลังรับประทานอาหารแล้วเชิญท่านพักผ่อนไปกับการแช่ **ออนเซ็น** น้ำแร่ธรรมชาติผ่านความร้อนได้พิภพเพื่อผ่อนคลายความเมื่อยล้าเลือดลมเดินดีเสริมสุขภาพให้กระปรี้กระเปร่าผิวพรรณสดใสมีน้ำมีนวลช่วยระบบการเผาผลาญของร่างกายให้อยู่ในสภาพคงที่ ความอัจฉริยะแห่งการอาบน้ำแร่แบบญี่ปุ่นนี่เองทำให้มีผู้กล่าวถึงว่า => หากมาที่ญี่ปุ่นแล้วไม่ได้ลงอาบน้ำแร่ก็เหมือนกับว่าท่านมาไม่ถึงญี่ปุ่น !

วันที่สาม จังหวัดฟุกุชิมะ – หุบเขานาคาสึกาวะ – ล่องเรือชมอ่าวฮิระะระ – ทะเลสาบโกชิคินุมะ

เช้า

🕒 รับประทานอาหารเช้า ณ ห้องอาหารโรงแรม

นำท่านชม **หุบเขานาคาสึกาวะ** หุบเขาต้นน้ำของแม่น้ำนาคาสึ เส้นทางการจะได้สัมผัสเสน่ห์ของธรรมชาติแต่ละฤดูกาล แมกไม้เขียวขจีในฤดูร้อน ใบไม้สีส้มแดงในฤดูใบไม้ร่วง ตรงทางเข้ามีจุดพักผ่อนนาคาสึกาวะ จุดแวะพักในเส้นทางบันได-อาซุมะ เลคไลน์เส้นทางขับรถชมใบไม้เปลี่ยนสียอดนิยม ในฤดูใบไม้ผลิชมความหลากหลายทางธรรมชาติสีต้นนานาที่จะทำให้ประทับใจ **หมายเหตุ..ความสวยงามของการเปลี่ยนสีใบไม้ขึ้นอยู่กับสภาพอากาศ**



เที่ยง

🕒 รับประทานอาหารกลางวันภัตตาคาร

บ่าย

จากนั้นพาท่านเปลี่ยนอิริยาบถ **ล่องเรือชมอ่าวฮิระะระ** ทะเลสาบฮิระะระทะเลสาบขนาดใหญ่ในพื้นที่ที่ราบสูงอูระบันไดที่เปี่ยมไปด้วยธรรมชาติอันอุดมสมบูรณ์ ใช้เวลาสบายๆ ลัดเลาะไปตามเกาะแก่งน้อยใหญ่ที่ลอยอยู่ในทะเลสาบ พลังลมวิวของเทือกเขาอูระบันไดอันยิ่งใหญ่ ในฤดูใบไม้ผลิสดชื่นกับสีเขียวข่มผืนน้ำทอประกายเปล็ดเปลลันกับดอกโอยามะซากุระบนเกาะซากุระยามะที่อยู่ในทะเลสาบ ในฤดูใบไม้ร่วงใบไม้หลากสีราวกับภาพวาด ทิวทัศน์ที่สวยงามได้เพียงขณะล่องเรือ สัมผัสเสน่ห์ที่ซ่อนเร้นของอูระบันได **หมายเหตุ..ความสวยงามของการเปลี่ยนสีใบไม้ขึ้นอยู่กับสภาพอากาศ**



จากนั้นนำท่านสู่ **ทะเลสาบโกชิคินุมะ** บึงน้ำห้าสีที่เกิดจากการระเบิดของภูเขาไฟในอดีต เมื่อแร่ธาตุทำปฏิกิริยากับสภาพแวดล้อมรอบด้านทำให้มองเห็นน้ำในทะเลสาบเป็นสีต่างๆ ตั้งแต่สีฟ้า น้ำเงิน เขียว เหลือง ไปจนถึงแดง โดยเฉพาะอย่างยิ่งบึงอาโคโนมะ ที่มีสีเขียวขมจนหลายคนไม่อยากจะเชื่อว่าสีเหล่านั้นเกิดขึ้นเองตามธรรมชาติ ซึ่งที่นี่สามารถชมความงดงามที่ธรรมชาติสร้างขึ้นในทุกฤดูกาล ทิวทัศน์รอบด้านในแต่ละเดือนที่แตกต่างกัน ฤดูที่อยากแนะนำให้ไปเที่ยวชมมากที่สุด ขอแนะนำเป็นฤดูใบไม้ผลิ หลังจากหิมะละลายสีของบึงก็สวยงามเป็นพิเศษ

👉 พักที่ **URABANDAI LAKE RESORT** หรือเทียบเท่า

ค่ำ

🕒 **รับประทานอาหารค่ำที่ห้องอาหารโรงแรม**

หลังรับประทานอาหารแล้วเชิญท่านพักผ่อนไปกับการแช่ **ออนเซ็น** เพื่อผ่อนคลายความเมื่อยล้า ให้เลือดลมเดินดี เสริมสุขภาพให้กระปรี้กระเปร่าผิวพรรณสดใสมีน้ำมีนวลช่วยระบบการเผาผลาญของร่างกายให้อยู่ในสภาพคงที่

วันที่สี่ **กระเช้าลอยฟ้าอุระบันได – ปราสาทสิริรุกะ (ถ่ายรูปด้านนอก) – หมู่บ้านโออุจิจูกุ – ลานผาหินล้านปี – เมืองอุสึโนมิยะ**

เช้า

🕒 **รับประทานอาหารเช้า ณ ห้องอาหารโรงแรม**

นำท่านนั่ง **กระเช้าลอยฟ้าอุระบันได** เส้นทางกระเช้าโรปเวย์ของแกรนด์เดโค สโนว์รีสอร์ท ในฤดูหนาวหิมะขาวโพลนปกคลุมทั่วทั้งภูเขา และในฤดูใบไม้ร่วงช่วงปลายเดือนกันยายนถึงพฤศจิกายนเพลิดเพลินกับใบไม้เปลี่ยนสีสุดอลังการตลอดระยะทางไปยังยอดเขาราว 1,400 เมตร ใช้เวลาประมาณ 15 นาที จากคาเฟ่ด้านบนและจุดชมวิวที่มุดำกับสีส้มของใบไม้เปลี่ยนสีที่แต่งแต้มทั่วทั้งภูเขาอุระบันไดและทิวทัศน์ของทะเลสาบอินะวะชิโรอันยิ่งใหญ่



พาท่านชม **ปราสาทสิริรุกะ (ถ่ายรูปด้านนอก)** หรือที่รู้จักกันในชื่อ **ปราสาทไอสุวากามัตสึ** และ “ปราสาทนกกระเรียน” เป็นหนึ่งในฐานที่มั่นสุดท้ายของขามูโรโนสึมัยเอโดะ ตั้งอยู่ใจกลางเมืองไอสุ (Aizu) สร้างขึ้นในปี 1384 แต่ถูกทำลายในปี 1874 ภายหลังได้มีการบูรณะและสร้างขึ้นมาใหม่โดยการจำลองของเดิม มีจุดชมวิวเมืองจากชั้น

บนสุดของปราสาท รอบๆ ปราสาทเป็นคูเมืองและสวนสาธารณะตึรุกะ (Tsuruga Castle Park) เมื่อฤดูใบไม้ร่วงมาเยือนใบไม้เปลี่ยนเป็นสีส้มแดงและเหลือง เมื่อรวมกับฉากหลังที่เป็นปราสาทเก่าแก่งายเป็นภาพที่งดงาม

พาท่านย้อนเวลาสู่ยุคซามูไรที่ **หมู่บ้านโบราณโอบุจิคุ** ในสมัยก่อนถือว่าเป็นเมืองแวะพักระหว่างทางสำหรับคนเดินทางที่จะมุ่งหน้าสู่เมืองเอะโตะ ปัจจุบันที่แห่งนี้ยังถูกจัดให้เป็นสถาปัตยกรรมของชาติ มีอาหารขึ้นชื่อคือ “**เนะจิโตะบะ**” คือโตะบะที่ใช้ต้นหอมหนึ่งต้นเป็นตะเกียบ และเวลาทานก็ต้องทานต้นหอมไปด้วย



เที่ยง
บ่าย

🕒 **รับประทานอาหารกลางวัน ที่ภัตตาคาร**

นำท่านเยี่ยมชม **ลานผาหินล้านปี** ซึ่งเกิดจากการถูกกัดเซาะของกระแสน้ำจากแม่น้ำโอะคาวะและกระแสน้ำเป็นเวลากว่าล้านปี จึงทำให้ลักษณะของผาหินมีรูปร่างเป็นแท่งคล้ายเจดีย์ ซึ่งเรียกว่า “โท” และ หน้าผา ซึ่งเรียกว่า “เฮะทสึริ” เป็นภาษาไอซึ ซึ่งตั้งอยู่ในเขตของสวนสาธารณะโอะคาวะฮา ไตรี ให้ท่านได้ชื่นชมกับธรรมชาติและอากาศที่บริสุทธิ์เลือกมุมถ่ายภาพเป็นที่ระลึก



ค่ำ

🕒 **รับประทานอาหารค่ำที่ห้องอาหารโรงแรม**

➡️ พักที่ HOTEL HIGASHINIHON UTSUNOMIYA หรือเทียบเท่า

วันที่ห้า วัดโอยะ – รูปแกะสลักเจ้าแม่กวนอิมเฮอิวะ – เมืองโตเกียว – ช้อปปิ้งชินจูกุ

เช้า

🕒 **รับประทานอาหารเช้า ณ ห้องอาหารโรงแรม**

นำท่านชม **วัดโอยะ** เป็นวัดที่สร้างขึ้นด้วยหินโอยะ โดยสร้างด้วยการแกะสลักเข้าไปในตัวภูเขาปัจจุบันรูปปั้นพระโพธิสัตว์กวนอิมที่พระคูโกลิสร้างขึ้น ยังคงอยู่ในนามเซนจูคันนง (Senju Kannon) หรือ โอยะคันนง (Ooya Kannon) และเป็นที่เคารพนับถือของชาวพุทธญี่ปุ่นมาทุกยุคทุกสมัย พวกเขานิยมมาที่นี่เพื่อขอพรให้ชีวิตร่มเย็นเป็นสุขยังมีพระพุทธรูปที่สร้างขึ้นในชั้นหินอีก 9 องค์ ซึ่งมีความสวยงามและปราณีต ที่ได้รับการขึ้นทะเบียนเป็นมรดกของชาติโดยรัฐบาลญี่ปุ่น



จากนั้นนำท่านชม **รูปแกะสลักเจ้าแม่กวนอิมเฮอิวะ** สูงถึง 27 เมตร โดยสร้างขึ้นในปี ค.ศ.1948 เพื่อระลึกถึงผู้ที่เสียชีวิตในช่วงสงครามโลกครั้งที่ 2 และอ้อนวอนให้เกิดความสงบสุขขึ้นในโลกใบนี้ จากนั้นนำท่านเดินทางสู่ **เมืองโตเกียว**

เที่ยง

🕒 **รับประทานอาหารกลางวัน ณ ภัตตาคาร**

บ่าย

นำท่านอิสระ **ช้อปปิ้งชินจูกุ** ย่านที่มีความเจริญอันดับหนึ่งของโตเกียว เป็นศูนย์รวมร้านค้าที่จัดแต่งอย่างหรูหรา นำรักหลากหลายสไตล์ มีร้านค้าชื่อดังเป็นที่เป็นที่นิยมทั้งชาวญี่ปุ่น และนักท่องเที่ยวที่มาเยือน มีทั้งสินค้าแบรนด์เนม เสื้อผ้าแฟชั่น อุปกรณ์อิเล็กทรอนิกส์ กล้องถ่ายรูปดิจิตอล กีฟช้อปปิ้ง ขนม รวมถึงเครื่องสำอางยี่ห้อดังของญี่ปุ่นไม่ว่า

จะเป็น KOSE, SHISEDO KANEBO, SK-II ในราคาถูกกว่าเมืองไทยและสินค้าอื่นๆ อีกมากมายที่ท่านสามารถเลือกซื้อเป็นของฝากกลับบ้านได้

คำ **อิสระรับประทานอาหารค่าตามอัธยาศัย **เพื่อให้ท่านใช้เวลาช้อปปิ้งได้อย่างคุ้มค่า****
👉 พักที่ HOTEL GROOVE SHINJUKU หรือเทียบเท่า

วันที่หก วัดอาซากุสะ – ตลาดปลาซึกิจิ – อาซาฮุไดฮิลล์ – ห้างเซ็งเคียวคุ บันไร – สนามบินฮาเนดะ

เช้า **🎯 รับประทานอาหารเช้า ณ ห้องอาหารโรงแรม**

นำท่านสู่ **วัดอาซากุสะ** นมัสการเจ้าแม่กวนอิมอันศักดิ์สิทธิ์ที่มีความสูงเพียง 5.5 เซนติเมตร ซึ่งประดิษฐานในวิหารหลวงของวัดและเป็นที่เคารพสักการะของชาวญี่ปุ่น รวมถึงนักท่องเที่ยวที่มาเยือนประเทศญี่ปุ่น วัดอาซากุสะเป็นวัดเก่าแก่ของมหานครโตเกียว ทางด้านหน้าประตูคามินาริมมีโคมไฟยักษ์สีแดงที่มีขนาดใหญ่ที่สุดในโลก มีความสูงถึง 4.5 เมตร มีน้ำหนักถึง 130 กิโลกรัม ให้ท่านได้ไปถ่ายรูปเก็บไว้เป็นที่ระลึก

นำท่านเดินทางสู่ **ตลาดปลาซึกิจิ** เป็นตลาดที่มีร้านขายอาหารทะเลสดๆ ให้ท่านได้ลิ้มลองเนื้อปลาสด ซูชิ หรือชาชิมิกับอาหารทะเลที่ปรุงแต่งสไตล์ญี่ปุ่นได้อย่างกลมกล่อม

เที่ยง **🎯 รับประทานอาหารกลางวัน ณ ภัตตาคาร**

บ่าย นำท่านสู่ **อาซาฮุได ฮิลล์** แลนด์มาร์กแห่งใหม่ใจกลางกรุงโตเกียว เปิดตัวเมื่อวันที่ 24 พ.ย. 2566 ได้กลายเป็นตึกระฟ้าครองสถิติสูงที่สุดในประเทศญี่ปุ่น ด้วยความสูง 330 เมตร ทำลายสถิติเดิมของแชมป์เก่าอย่างอาคารอาเบะโนะ ฮารุกัส (Abeno Harukas) ที่สูง 300 เมตร ในโอกาสก้าวไปเป็นที่เรียบร้อย ด้วยฟังก์ชันการใช้งานแบบผสมผสานในเมือง เช่น ศูนย์ธุรกิจชั้นนำ ที่พักอาศัย ร้านค้าปลีก สิ่งอำนวยความสะดวก ความโดดเด่นในด้านวัฒนธรรม การแพทย์ สถาบันการศึกษา อาร์ตแกลเลอรี พิพิธภัณฑ์ศิลปะดิจิทัล เป็นอาคารที่มีพื้นที่สีเขียวผสมผสานอย่างลงตัว และยังมีจุดชมวิวที่ชั้น 33 อีกด้วย

จากนั้นพาท่านไปยัง **ห้างเซ็งเคียวคุ บันไร** ห้างสรรพสินค้าเปิดใหม่ ในย่านโทโยสุ เปิดให้บริการวันที่ 1 กุมภาพันธ์ 2024 นี้ ที่นี้ได้จำลองทิวทัศน์เมืองสมัยเอโดะ และดื่มด่ำกับบ่อน้ำพุร้อนภายในอาคาร ที่ส่งตรงมาจากน้ำพุร้อน HAKONE-YUGAWARA เปิดให้บริการตลอด 24 ชั่วโมง ท่านสามารถลิ้มลองอาหารทะเลสดอันเป็นเอกลักษณ์ของตลาด TOYOSU และเพลิดเพลินจากร้านอาหารและเลือกชมเลือกซื้อสินค้ากับร้านค้าปลีกต่างๆ อย่างจุใจ

คำ **อิสระรับประทานอาหารค่าตามอัธยาศัย **เพื่อให้ท่านใช้เวลาช้อปปิ้งได้อย่างคุ้มค่า****

สมควรแก่เวลา กรุณาตรวจเช็คสัมภาระให้เรียบร้อย เพื่อเตรียมตัวเดินทางสู่สนามบินเพื่อกลับกรุงเทพฯ

วันที่เจ็ด สนามบินฮาเนดะ – กรุงเทพฯ

00.20 น. ออกเดินทางสู่ **กรุงเทพฯ** โดยสายการบิน **THAI AIRWAYS** เที่ยวบินที่ **TG661** ➔
(บริการอาหารและเครื่องดื่มบนเครื่อง)

04.50 น. ถึง **กรุงเทพฯ** โดยสวัสดิภาพ พร้อมความประทับใจ..... 😊😊😊😊

*****ขอบคุณทุกท่านที่ใช้บริการ*****

😊😊😊😊 **ชื่อสัตย์ จริงใจ** หัวใจ เน้นบริการ คืองานของเรา 😊😊😊😊

****หมายเหตุ : โปรแกรมและราคาสามารถเปลี่ยนแปลงได้ตามความเหมาะสมโดยไม่ต้องแจ้งให้ทราบล่วงหน้าทางบริษัทฯ จะถือผลประโยชน์ของลูกค้าเป็นสำคัญ ****

อัตราค่าบริการ (ราคาต่อท่าน)

วันเดินทาง	ราคาทัวร์ผู้ใหญ่ พักห้องละ 2 ท่าน (25 ท่านออกเดินทาง)	พักเดี่ยวจ่ายเพิ่ม	ราคาไม่รวมตัว
11 – 17 ต.ค. 67*	71,999 บาท / ท่าน	16,000 บาท / ท่าน	43,999 บาท / ท่าน
ราคาสำหรับเด็กอายุ 2 – 11 ปี **มีเตียง**		66,999 บาท / ท่าน	
ราคาสำหรับเด็กอายุ 2 – 5 ปี **ไม่มีเตียง**		57,999 บาท / ท่าน	

อัตราค่าบริการดังกล่าวรวม

- ค่าตัวเครื่องบินชั้นทัศนอาจร ไป-กลับ พร้อมกรุ๊ป ตามที่ระบุไว้ในรายการเท่านั้น ตัวเครื่องบินที่ใช้เป็นแบบกรุ๊ปไม่สามารถเลือกที่นั่งล่วงหน้าได้ (ท่านจะได้รับที่นั่งแบบสุ่มเท่านั้น)
- ค่าภาษีสนามบินทุกแห่ง หากสายการบินมีการปรับราคาภาษีน้ำมันขึ้น ทางบริษัทฯ ขอสงวนสิทธิ์เก็บค่าภาษีน้ำมันเพิ่มตามความเป็นจริงก่อนการเดินทาง ****ราคาทัวร์นี้เช็คภาษีน้ำมัน ณ วันที่ 9 ก.พ. 67**
- ค่าโรงแรมระดับมาตรฐาน (พักห้องละ 2 ท่าน)
กรณีห้อง TWIN BED (เตียงเดี่ยว 2 เตียง) ซึ่งโรงแรมไม่มีหรือเต็ม ทางบริษัทขอปรับเป็นห้อง DOUBLE BED แทนโดยมีต้องแจ้งให้ทราบล่วงหน้า หรือ หากต้องการห้องพักแบบ DOUBLE BED ซึ่งโรงแรมไม่มีหรือเต็ม ทางบริษัทขอปรับเป็นห้อง TWIN BED แทนโดยมีต้องแจ้งให้ทราบล่วงหน้า เช่นกัน กรณีพักแบบ TRIPLE ROOM ครอบคลุมติดต่อเจ้าหน้าที่ (อาจจะมีการจ่ายเพิ่มเติมค่ะ)
- ค่าอาหาร ตามที่ระบุไว้ในรายการ และ น้ำดื่มบนรถวันละ 1 ขวด
- ค่ายานพาหนะ และค่าธรรมเนียมเข้าชมสถานที่ต่างๆ ตามที่ระบุไว้ในรายการ
- น้ำหนักสัมภาระ **ท่านละไม่เกิน 25 กิโลกรัม** สัมภาระติดตัวขึ้นเครื่องได้ 1 ชิ้น ต่อท่าน น้ำหนักต้องไม่เกิน 7 กิโลกรัม
- ค่าประกันอุบัติเหตุ **วงเงินประกันท่านละ 1,000,000 บาท และ ค่ารักษาพยาบาล ไม่เกิน 500,000 บาท** **คุ้มครองผู้เอาประกันที่มีอายุตั้งแต่ 1 – 75 ปี**

ในการเคลมประกันทุกกรณี ต้องมีใบเสร็จ และมีเอกสารรับรองทางการแพทย์ หรือจากหน่วยงานที่เกี่ยวข้อง การประกันไม่คุ้มครอง

กรณีที่เสียชีวิต หรือ เจ็บป่วยทางร่างกายด้วยโรคประจำตัว, การติดเชื้อ, ไวรัส, ไข้เลือด, ไข้ตั้ง, อาการที่เกี่ยวข้องกับการติดยา, โรคติดต่อทางเพศสัมพันธ์, การบาดเจ็บจากความเสียหายโดยเจตนา, การฆ่าตัวตาย, เสียสติ, ตกอยู่ภายใต้อำนาจของสุรายาเสพติด, บาดเจ็บจากการทะเลาะวิวาท การแท้งบุตร, การบาดเจ็บเนื่องมาจากอาชญากรรม, ฉุกเฉิน, นั้ตหยุดงาน, การก่อการร้าย การยึดพาหนะ และการปล้นอากาศยาน (Terrorism, Hijack, Skyjack) และอื่นๆ ตามเงื่อนไขในกรมธรรม์

อัตราค่าบริการดังกล่าวไม่รวม

1. ค่าทำหนังสือเดินทางทุกประเภท
2. ค่าใช้จ่ายอื่นๆ ที่นอกเหนือจากรายการระบุ เช่น ค่าใช้จ่ายส่วนตัวอื่นๆ ฯลฯ
3. กรุณาเตรียมค่าทิปไกด์, คนขับรถ รวม 1,000 บาทต่อคน (เด็กชำระทิปเท่ากับผู้ใหญ่)
4. ค่าภาษีมูลค่าเพิ่ม VAT 7 % และหักภาษี ณ ที่จ่าย 3 % ในกรณีที่ลูกค้าต้องการใบเสร็จรับเงินที่ถูกต้อง จะต้องบวกค่าภาษีมูลค่าเพิ่ม และหัก ณ ที่จ่าย จากยอดขายจริงทั้งหมดเท่านั้น และโปรดแจ้งทางบริษัทฯ จะออกให้ภายหลัง ขอสงวนสิทธิ์ออกใบเสร็จที่ถูกต้องให้กับบริษัททัวร์เท่านั้น
5. ค่าวีซ่าญี่ปุ่นสำหรับชาวต่างชาติ
6. ค่าธรรมเนียมน้ำมันและภาษีสนามบิน ในกรณีที่สายการบินมีการปรับขึ้นราคา



สำคัญมาก!!!
หนังสือเดินทาง (Passport) ต้องมีอายุ 6 เดือนขึ้นไป
และเหลือหน้าว่าง 2 หน้าขึ้นไป ต้องนำมาในวันเดินทาง

• ทางบริษัท ไม่สามารถรับผิดชอบ ในกรณีที่ลืมนำมา หรือนำหนังสือเดินทางมาผิดเล่ม •

**** ก่อนทำการจองทัวร์ทุกครั้ง กรุณาอ่านโปรแกรมอย่างละเอียดทุกหน้า และทุกบรรทัด
เนื่องจากทางบริษัทฯ จะอิงตามรายละเอียดของโปรแกรมที่ขายเป็นหลัก ****

• ข้อควรทราบก่อนการเดินทาง •

- คณะทัวร์ครบ 25 ท่านออกเดินทาง มีหัวหน้าทัวร์ไทยเดินทางไป กลับ พร้อมกับคณะ
ขนาดของกรุ๊ปไซค์ จำนวนผู้เดินทางอาจมีการปรับเปลี่ยนขึ้นได้โดยไม่ต้องแจ้งให้ทราบล่วงหน้า
- บริษัทฯ มีสิทธิ์ที่จะเปลี่ยนแปลงรายละเอียดบางประการในทัวร์นี้ เมื่อเกิดเหตุสุดวิสัยจนไม่อาจแก้ไขได้
- รายการท่องเที่ยวสามารถเปลี่ยนแปลงได้ตามความเหมาะสม โดยคำนึงถึงผลประโยชน์ของผู้เดินทางเป็นสำคัญ
- รายการท่องเที่ยว และอาหาร สามารถสลับรายการในแต่ละวัน เพื่อให้โปรแกรมการท่องเที่ยวเป็นไปอย่างราบรื่น และเหมาะสม โดยคำนึงถึงผลประโยชน์ของผู้เดินทางเป็นสำคัญ
- บริษัทฯ ไม่รับผิดชอบค่าเสียหายในเหตุการณ์ที่เกิดจากสายการบิน ภัยธรรมชาติ ปฏิบัติ และอื่นๆที่อยู่นอกเหนือการควบคุมของทางบริษัทฯหรือค่าใช้จ่ายเพิ่มเติมที่เกิดขึ้นทางตรงหรือทางอ้อม เช่น การเจ็บป่วย การถูกทำร้าย, การสูญหาย, ความล่าช้า หรือจากอุบัติเหตุต่างๆ
- ทางบริษัทฯ จะไม่รับผิดชอบใดๆทั้งสิ้นหากเกิดกรณีความล่าช้าจากสายการบิน, การประท้วง, การนัดหยุดงาน การก่อกวนจลาจล หรือกรณีที่ท่านถูกปฏิเสธ การเข้าหรือออกเมืองจากเจ้าหน้าที่ตรวจคนเข้าเมือง หรือเจ้าหน้าที่กรมแรงงานทั้งจากไทย และต่างประเทศซึ่งอยู่นอกเหนือความรับผิดชอบของบริษัทฯ
- หากไม่สามารถไปเที่ยวในสถานที่ที่ระบุในโปรแกรมได้ อันเนื่องมาจากธรรมชาติ ความล่าช้า และความผิดพลาดจากทางสายการบิน จะไม่มีการคืนเงินใดๆทั้งสิ้น แต่ทั้งนี้ทางบริษัทฯจะจัดหารายการเที่ยวสถานที่อื่นๆ มาให้ โดยขอสงวนสิทธิ์การเจ้าหน้าที่โดยไม่แจ้งให้ทราบล่วงหน้า
- ราคานี้คิดตามราคาตัวเครื่องบินในปัจจุบัน หากราคาตัวเครื่องบินปรับสูงขึ้น บริษัทฯ ขอสงวนสิทธิ์ที่จะปรับราคาตัวเครื่องบินตามสถานการณ์ดังกล่าว
- ทางบริษัทฯ จะไม่รับผิดชอบใดๆ ทั้งสิ้น หากท่านใช้บริการของทางบริษัทฯไม่ครบ อาทิ ไม่เที่ยวบางรายการ ไม่ทานอาหารบางมื้อ เพราะค่าใช้จ่ายทุกอย่าง ทางบริษัทฯได้ชำระค่าใช้จ่ายให้ตัวแทนต่างประเทศแบบเหมาขาดก่อนออกเดินทางแล้ว
- กรณีที่กองตรวจคนเข้าเมืองทั้งที่กรุงเทพฯ และในต่างประเทศปฏิเสธมิให้เดินทางออก หรือเข้าประเทศที่ระบุในรายการเดินทางบริษัทฯ ขอสงวนสิทธิ์ที่จะไม่คืนค่าบริการไม่ว่ากรณีใดๆ ทั้งสิ้น
- ทางบริษัทฯ จะไม่รับผิดชอบใดๆ ทั้งสิ้น หากเกิดสิ่งของสูญหายจากการโจรกรรม และ/หรือ เกิดอุบัติเหตุที่เกิดจากความประมาทของตัวนักท่องเที่ยวเอง
- ในกรณีที่ลูกค้าต้องออกตัวโดยสารภายในประเทศ กรุณาติดต่อเจ้าหน้าที่ของบริษัทฯ ก่อนทุกครั้ง มิฉะนั้นทางบริษัทฯ จะไม่รับผิดชอบค่าใช้จ่ายใดๆ ทั้งสิ้น
- เมื่อท่านตกลงชำระเงินไม่ว่าทั้งหมดหรือบางส่วนกับทางบริษัทฯ ทางบริษัทฯ จะถือว่าท่านได้ยอมรับในเงื่อนไขข้อตกลงต่างๆ ที่ได้ระบุไว้แล้วทั้งหมด
- นั่งที่ Long Leg โดยปกติอยู่บริเวณทางออกประตูฉุกเฉิน และผู้ที่นั่งต้องมีคุณสมบัติตรงตามที่สายการบินกำหนด เช่น ต้องเป็นผู้ที่มีร่างกายแข็งแรง และช่วยเหลือผู้อื่นได้อย่างรวดเร็วในกรณีที่เครื่องบินมีปัญหา เช่น สามารถเปิดประตูฉุกเฉินได้ (น้ำหนักประมาณ 20 กิโลกรัม) ไม่ใช่ผู้ที่มีปัญหาทางด้านสุขภาพและร่างกาย และอำนาจในการให้ที่นั่ง Long Leg ขึ้นอยู่กับทางเจ้าหน้าที่เช็คอินสายการบินตอนเวลาที่เช็คอินเท่านั้น

เงื่อนไขการจอง และชำระเงิน

CASE

01

ในการจองครั้งแรก

ชำระมัดจำท่านละ 35,000 บาท หรือทั้งหมด
(ภายใน 2 วัน หลังจากทำการจอง) พร้อมส่งสำเนาหนังสือเดินทาง
ให้กับเจ้าหน้าที่ฝ่ายขาย (เงินมัดจำถือเป็นการยืนยันการจองกับบริษัทฯ
และขอสงวนสิทธิ์ยกเลิกการจองของท่านหากท่านไม่ชำระเงินตามกำหนด
โดยไม่แจ้งให้ทราบล่วงหน้า)

CASE

02

กรณีลูกค้าทำการจองน้อยกว่าวันเดินทาง 30 วัน

ทางบริษัทฯ ขอสงวนสิทธิ์ในการเก็บค่าทัวร์เต็มจำนวนทันที
ในวันที่จองเท่านั้น

CASE

03

ชำระส่วนที่เหลือ ก่อนเดินทาง 30 วัน

(นับรวมวันเสาร์ อาทิตย์ และวันหยุดราชการ)

หากท่านไม่ชำระตามวันดังกล่าวทางบริษัทถือว่าท่านยกเลิกการเดินทาง
โดยไม่มีเงื่อนไข และขอสงวนสิทธิ์ในการคืนเงินตามเงื่อนไขการยกเลิก

CASE

04

กรณีที่ท่านชำระค่าทัวร์ทั้งหมดหรือบางส่วน

ทางบริษัทฯ ถือว่าท่านได้ยอมรับเงื่อนไขและข้อตกลงต่างๆ
ที่ได้ระบุไว้ทั้งหมดนี้แล้ว

เงื่อนไขการยกเลิก

วันที่ยกเลิกการเดินทาง	เก็บเงินยกเลิกการเดินทาง
น้อยกว่า 15 วัน	เก็บค่าใช้จ่าย ท่านละ 100% ของค่าทัวร์
15-29 วัน	เก็บค่าใช้จ่าย ท่านละ 50% ของค่าทัวร์ หรือ หักค่าใช้จ่ายจริงที่เกิดขึ้น <i>กรณีที่มีค่าใช้จ่ายตามจริงมากกว่ากำหนด ทางบริษัทขอสงวนสิทธิ์ในการเรียกเก็บเพิ่ม</i>
มากกว่า 30 วัน <i>กรณีวันเดินทางตรงกับช่วงวันหยุดนักขัตฤกษ์ ไม่ว่าวันใดวันหนึ่ง ทางบริษัทขอสงวนสิทธิ์ ในการยกเลิกการเดินทางไม่น้อยกว่า 55 วัน</i>	คืนค่าใช้จ่ายทั้งหมด หรือหักค่าใช้จ่ายจริงที่เกิดขึ้น

*กรุ๊ปที่เดินทางช่วงวันหยุดเทศกาล หรือ วันธรรมดา ที่ต้องการันต์มัดจำกับสายการบิน
หรือค่ามัดจำที่พัก รวมถึงเที่ยวบินพิเศษ เช่น Extra Flight และ Charter Flight
จะไม่มีคืนเงินมัดจำ หรือค่าทัวร์ทั้งหมด เนื่องจากค่าตัวเป็นการเหมาจ่ายในเที่ยวบินนั้นๆ*

- ผู้เดินทางไม่สามารถเข้าออกเมืองได้ เนื่องจากเอกสารปลอมหรือการห้ามของเจ้าหน้าที่ เก็บค่าใช้จ่าย 100%
- กรณีเจ็บป่วย จนไม่สามารถเดินทางได้ ซึ่งจะต้องมีใบรับรองแพทย์จากโรงพยาบาลรับรอง บริษัทฯ จะพิจารณาเลื่อนการเดินทางของท่านไปยังคณะต่อไป แต่ทั้งนี้ท่านจะต้องเสียค่าใช้จ่ายที่ไม่สามารถ เรียกคืนได้ เช่น ค่าตั๋วเครื่องบิน ค่าห้อง ค่าธรรมเนียมวีซ่าตามที่สถานทูตฯ เรียกเก็บและค่าใช้จ่ายอื่นๆ ที่เกิดขึ้นตามจริง ในกรณีที่ไม่สามารถเดินทางได้
- เมื่อท่านออกเดินทางไปกับคณะแล้ว ท่านงดการใช้บริการรายการใดรายการหนึ่ง หรือไม่เดินทางพร้อมคณะ ถือว่าท่านสละสิทธิ์ ไม่อาจเรียกร้องค่าบริการ และเงินมัดจำคืน ไม่ว่ากรณีใดๆ ทั้งสิ้น

*ตามพระราชบัญญัติธุรกิจนำเที่ยวและมัคคุเทศก์ พ.ศ. 2551 หมวด 2 ธุรกิจนำเที่ยว การยกเลิกการเดินทางของนักท่องเที่ยว
ผู้ประกอบการนำเที่ยวมีค่าใช้จ่ายที่จ่ายจริงเพื่อเตรียมการจัดนำเที่ยวให้นำมาหักจากเงินค่าบริการที่ต้องจ่าย
ทั้งนี้ผู้ประกอบการนำเที่ยวขอสงวนสิทธิ์ให้นักท่องเที่ยวทราบ เช่น ค่าวีซ่า ค่ามัดจำตั๋วเครื่องบิน ค่าโรงแรม หรืออื่นๆ*

**** ก่อนทำการจองทัวร์ทุกครั้ง กรุณาอ่านโปรแกรมอย่างละเอียดทุกหน้า และทุกบรรทัด
เนื่องจากทางบริษัทฯ จะอิงตามรายละเอียดของโปรแกรมที่ขายเป็นหลัก ****