



บริษัท โรมิโอ โวयाจ จำกัด  
**ROMEO VOYAGE CO.,LTD.**

9/50 ซอยวิภาวดีรังสิต 64 แยก 13 แขวงตลาดบางเขน เขตหลักสี่ กรุงเทพฯ  
 9/50 Soi Vibhavadi Rangsit 64, Intersection 13, Talat Bang Khen, Lak Si, Bangkok



ใบอนุญาต 11/10702

☎ 089-666-0222

📞 romeoontour

✉ romeovy88@gmail.com

**GO CRUISE**



**Genting Dream**

QQCRSIN-GD063



Happy New Year  
**2024**

**BIG PRO BIG CARE**

จองวันนี้ -29 ก.พ 67

**พิเศษรวมประกันการเดินทาง**

4 วัน 3 คืน

**สิงคโปร์**

น่านน้ำสากล-ภูเก็ต-สิงคโปร์



วัน	ประเทศ	เข้า ( local )	ออก ( local )
อาทิตย์	สิงคโปร์	-	19.00 น.
จันทร์	น่านน้ำสากล (พอร์ทคลิ่ง)	07.00 น.	11.00 น.
อังคาร	ภูเก็ต	07.00 น. (06.00 น.)	15.00 น.
พุธ	สิงคโปร์	18.00 น.	-

**เดินทาง วันอาทิตย์**

2567 / ม.ค. 7,21 , ก.พ. 4,18

มี.ค. 3,17,31 เม.ย. 14,28

**ราคารวม**

- ✓ ห้องพักบนเรือสำราญ 2 คืน
- ✓ อาหารครบทุกมื้อ
- ✓ ทริคเจอร์และควมบันเทิง \***ประกันการเดินทาง+อุบัติเหตุ**

รวมกิจกรรม และ อาหารทุกมื้อ

**ราคาไม่รวม**

ตัวเครื่องบิน, ค่าทำวีซ่า, ทัวร์เสริมบนฝั่ง  
 ค่าทิปพนักงานบนเรือ 22 SGD / คน / คืน  
 ภาษีท่าเรือท่านละ 1,900 บาท / ท่าน / ทริป

**13,990.-**

GO CRUISE



Genting Dream

QQCRSIN-GD063



Happy New Year 2024

BIG PRO BIG CARE

จองวันนี้ -29 ธ.พ 67



พิเศษรวมประกันการเดินทาง

4 วัน 3 คืน

สิงคโปร์

น่านน้ำสากล-ภูเก็ต-สิงคโปร์

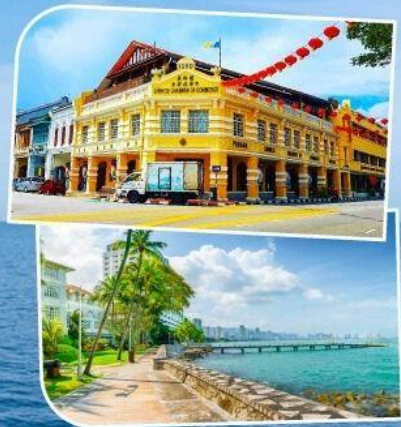

วัน	ประเทศ	เข้า ( local )	ออก ( local )
อาทิตย์	สิงคโปร์	-	19.00 น.
จันทร์	น่านน้ำสากล (พอร์ทคลิ่ง)	07.00 น.	11.00 น.
อังคาร	ภูเก็ต	07.00 น. (06.00 น.)	15.00 น.
พุธ	สิงคโปร์	18.00 น.	-

เดินทาง วันอาทิตย์

2567 / ม.ค. 7,21 , ธ.พ. 4,18  
มี.ค. 3,17,31 เม.ย. 14,28

ราคารวม

- ✓ ห้องพักรวมเรือสำราญ 2 คืน
- ✓ อาหารครบทุกมื้อ
- ✓ กิจกรรมและความสะดวก \*ประกันการเดินทาง+อุบัติเหตุ

รวมกิจกรรม และ อาหารทุกมื้อ

ราคาไม่รวม

ตัวเครื่องบิน, ค่าทำวีซ่า, ทิวส์เสริมบนฝั่ง  
ค่าทิปพนักงานบนเรือ 22 SGD / คน / คืน  
ภาษีท่าเรือท่านละ 1,900 บาท / ท่าน / ทริป

เริ่มต้น

13,990.-

(Cruise Only)



GENTING DREAM

สิงคโปร์- ล่องน่านน้ำสากล –ภูเก็ต- สิงคโปร์  
4 วัน 3 คืน



ออกเดินทางทุกวัน อาทิตย์  
เรือสำราญ กิจกรรมและอาหารทุกมื้อบนเรือ



**Genting Dream** เรือสำราญในตระกูลของ Resort World Cruise มีความใหญ่โตถึง 150,659 ตัน มีความสูงถึง 19 ชั้นและจุผู้โดยสารทั้งหมด 3,352 คนและลูกเรืออีก 2,016 คน มีจำนวนห้องพักทั้งหมด 1,674 ห้องและ ห้องพักแบบสวีท 142 ห้อง เพื่อให้ตอบสนองความต้องการของ ลูกค้ำในทุกระดับนอกจากความใหญ่และความจุแบบอลังการแล้วยังมาพร้อมกับ ความบันเทิงและร้านอาหารมากมายให้คุณได้ลิ้มลองแบบนับไม่ถ้วนเลยทีเดียว

3N Phuket Cruise (Sun)			
Day	Destination	ETA	ETD
Sun	Singapore	-	7pm
Mon	(Port Klang*)	7am	11am
Tue	Phuket	7am (6am)	3pm (2pm)
Wed	Singapore	6pm	

Check-in/ Boarding: 4pm | Gate Close: 6pm

	โปรแกรมการเดินทาง	เช้า	เที่ยง	ค่ำ	พักบนเรือ
1	ประเทศ สิงคโปร์ เช็คอินท่าเรือ Marina Bay Cruise Center 15.00 น.	-	-	🍽️	เรือออกจากสิงคโปร์ 19.00 น.
2	ล่องน่านน้ำสากล // (พอร์ตกาลัง) ไม่นุญาตให้ลงจากเรือ	🍽️	🍽️	🍽️	
3	ภูเก็ต เวลา 06.00 น. (เวลาประเทศไทย)	🍽️	🍽️	🍽️	เรือออกจาก ภูเก็ต 14.00 น. (เวลาประเทศไทย)
4	ประเทศ สิงคโปร์ ถึงท่าเรือ Marina Bay Cruise Center 18.00 น.	🍽️	🍽️	-	18.00 จอดเทียบท่า เตรียมลงจากเรือสำราญ

## โปรแกรมการล่องเรือ

วันที่ 1 ต้อนรับสู่ ประเทศสิงคโปร์ (ท่าเรือ Marina Bay Cruise Centre)

15.00 น. เช็ก-อิน ณ ท่าเรือ Marina Bay Cruise Centre ประเทศสิงคโปร์  
(ท่านควรมาถึงท่าเรือเพื่อเช็กอินเข้าเรือก่อนเรือออกอย่างน้อย 3 ชั่วโมง)

*การเดินทางจากสนามบินชางฮีไปที่ท่าเรือ Marina Bay Cruise Centre สามารถเดินทางด้วย Taxi ใช้เวลาประมาณ 20 นาที ค่าโดยสารประมาณ 20SGD (500 บาท)*

Port Address: Marina Coastal Drive #01-01 Singapore 018947

19.00 น. เรือล่องออกจากท่าเรือ Marina Bay Cruise Centre ประเทศสิงคโปร์ ทุกท่านจะต้องเข้าร่วม การซ้อมระบบรักษาความปลอดภัยของท่าเรือตามกฎหมายของการล่องเรือสากล 1 ชั่วโมงก่อนเรือ ออกเดินทาง หลังจากนั้นท่านสามารถรับประทานอาหารค่ำ ห้องอาหารหลักจากที่โชว์อยู่บน บัตร Cruise Card ของท่าน หรือเลือกรับประทานที่ห้องอาหาร บุฟเฟต์ นานาชาติได้ตาม อธิปไตย หลังจากนั้นชมการแสดงที่ห้องโชว์หลัก (ท่านที่จะชมโชว์กรุณาถึงห้องโชว์ก่อนโชว์ เริ่ม) และดนตรีสดตามบาร์ต่างๆทั่วทั้งลำเรือและพักผ่อนตามอธิปไตย(หลังจากเรือล่องออกสู่น่านน้ำสากลแล้วร้านค้าปลอดภาษีและคาสิโนจะเปิดให้บริการ)

ท่านสามารถเข้าร่วมสนุกกับกิจกรรมต่างๆ ที่ทางเรือเตรียมไว้ให้ตลอดทั้งทริปจาก RWC Daily หนังสือพิมพ์ประจำวันที่มีรายละเอียดกิจกรรมในแต่ละวันที่ห้องพักของท่าน ท่านสามารถรับประทานอาหารอย่างอิสระได้ตามห้องอาหารที่เรือเตรียมไว้ให้ ดังนี้

ห้องอาหาร The Lido  
เรือ)

ห้องอาหารแบบ Buffet อยู่บนชั้น 16 (ท้าย

ห้องอาหาร Dream Dining Lower

ห้องอาหารแบบตะวันตก ชั้น 7 (ท้ายเรือ)

ห้องอาหาร Dream Dining Upper

ห้องอาหารแบบจีน ชั้น 8 (ท้ายเรือ)

**\*ท่านสามารถเลือกห้องอาหารได้ตามอธิปไตย บริการเสิร์ฟให้แบบไม้อื่น\***





## วันที่ 2 ล่องน่าน้ำสากล - กัวลาลัมเปอร์ (พอร์ตคลัง)

เช้า กลางวัน เย็น รับประทานอาหาร ณ ห้องอาหารที่ทางเรือเตรียมไว้ให้

**07.00 น.** เรือจะจอดเทียบท่าที่ท่าเรือ Port Klang มาเลเซีย แต่จะไม่อนุญาตให้ผู้โดยสารลงเที่ยว เนื่องจากเป็นการจอดเพื่อรับผู้โดยสารขาขึ้นเท่านั้น ท่านสามารถเข้าร่วมกิจกรรมต่างๆที่ทางเรือได้จัดเอาไว้ให้ได้อย่างมากมาย อาทิ กิจกรรมกลุ่ม เช่น บิงโก , สอนทำลูกโป่งมายากล, กิจกรรมสอนศิลปะพื้นเมืองแบบง่ายๆ ซึ่งจะผลัดเปลี่ยนหมุนเวียนกันไปไม่ให้ท่านเบื่อ หรือใช้บริการห้อง ฟิตเนส , สระว่ายน้ำ, ปีนหน้าผาจำลอง, Mimi Golf, โบว์ลิ่ง และอีกหลากหลายกิจกรรมให้ท่านได้เลือกตามความชอบ หรือจะเพลิดเพลินกับอาหารมื้อพิเศษที่ห้องอาหารพิเศษที่มีบริการอยู่บนเรือ รวมทั้งห้องอาหารหลักทั้ง 3 ห้องที่จะผลัดเปลี่ยนหมุนเวียนบริการอาหารแก่ท่านตามปกติเหมือนเดิม (\*บางกิจกรรม / ห้องอาหารพิเศษ จะมีค่าใช้จ่ายเพิ่มเติม)

**11.00 น.** เรือออกจาก พอร์ตคลัง



## วันที่ 3 ภูเก็ต, ประเทศไทย

เช้า **\*\*รับประทานอาหารเช้าที่ห้องอาหารที่ทางเรือจัดให้บนเรือสำราญ\*\***

**06.00 น.** เรือเดินทางถึง ภูเก็ต ประเทศไทย(ตามเวลาประเทศไทย) ท่านสามารถเลือกท่องเที่ยวอิสระได้ด้วยตัวเอง หรือซื้อทัวร์เสริมบนฝั่งกับทางเรือล่วงหน้า จะมีเจ้าหน้าที่แจ้งสถานที่นัดพบและเวลาลงเรือ หากท่านเที่ยวเองอิสระ กรุณากลับขึ้นเรือก่อนเรือออกอย่างน้อย 1-2 ชั่วโมง

**\*\*ท่านที่ต้องการพักผ่อนบนเรือ สามารถรับประทานอาหาร เช้า กลางวัน เย็น ได้บนเรือสำราญ\*\***



**ภูเก็ต** ได้ชื่อว่าเป็นไข่มุกแห่งอันดามัน เมืองท่องเที่ยวที่มีชื่อเสียงไปทั่วโลก ในด้านความสวยงามของทิวทัศน์ และหาดทราย น้ำทะเลสีฟ้าใส พร้อมด้วยสิ่งอำนวยความสะดวกทางการท่องเที่ยวครบครัน เป็นเกาะใหญ่ที่สุดของประเทศไทย มีฐานะเป็นจังหวัดหนึ่งในภาคใต้ ตั้งอยู่ทางชายฝั่งทะเลตะวันตกของประเทศไทยในน่านน้ำทะเลอันดามัน มหาสมุทรอินเดีย มีพื้นที่ประมาณ 543 ตารางกิโลเมตร ความยาวสุดของเกาะภูเก็ตวัดจากทิศเหนือถึงทิศใต้ประมาณ 48.7 กิโลเมตร และส่วนกว้างที่สุดวัดจากทิศตะวันออกถึงทิศตะวันตกประมาณ 21.3 กิโลเมตร ภูเก็ตแบ่งออกเป็น 3 อำเภอ คือ อำเภอเมือง อำเภอกลาง และอำเภอกะทู้ ปัจจุบันภูเก็ตเป็นเมืองศูนย์กลางการท่องเที่ยวมีนักท่องเที่ยวทั้งชาวไทยและชาวต่างชาติหลั่งไหลไปเยี่ยมเยียนปีละหลายล้านคน

(ราคายังไม่รวมทัวร์ชายฝั่ง Shore Excursion)



14.00 น. เรือเดินทางออกจาก ภูเก็ต (ตามเวลาประเทศไทย)

## กิจกรรมบนเรือ



**Ropes Course & Zipline**  
Feel the thrill of gliding above the ocean on a 35-metre zipline.



**Rock Climbing Wall**  
Challenge yourself on our mountainous rock climbing wall.



**Waterslide Park**  
Get drenched in fun on one of our six different waterslides.



**Bar 360**  
Catch live music and aerial acrobatic performances with a glass of champagne.



**The Palace**  
Indulge in European-style butler service and exclusive facilities.



**Dream Dining Room**  
Savour a wide variety of Asian and international cuisine.



**Johnnie Walker House™**  
Immerse yourself in the intricate world of premium Scotch whisky.



**Bistro By Mark Best**  
Relish contemporary Western cuisine from the internationally-acclaimed Australian chef.



**Crystal Life™ Spa**  
Rejuvenate mind, body and soul with our holistic Western and Asian spa experience.



**Zodiac Theatre**  
Enjoy live production shows from the acclaimed award-winning entertainment team.

### วันที่ 4 ประเทศสิงคโปร์ (ท่าเรือ Marina Bay Cruise Centre)

เช้า/กลางวัน **\*\*รับประทานอาหารที่ห้องอาหารที่ทางเรือจัดให้บนเรือสำราญ\*\***

ท่านสามารถเข้าร่วมกิจกรรมต่างๆที่ทางเรือได้จัดเอาไว้ให้ได้อย่างมากมาย อาทิ กิจกรรมกลุ่ม เช่น บิงโก , สอนทำลูกโป่งมายากล, กิจกรรมสอนศิลปะพื้นเมืองแบบต่างๆ ซึ่งจะผลัดเปลี่ยนหมุนเวียนกันไปไม่让您เบื่อ หรือใช้บริการห้อง ฟิตเนส , สระว่ายน้ำ, ปั่นหน้า ฝ่าจำลอง, Mimi Golf, โบว์ลิ่ง และอีกหลากหลายกิจกรรมให้ท่านได้เลือกตามความชอบ หรือจะเพลิดเพลินกับอาหารมื้อพิเศษที่ห้องอาหารพิเศษที่มีบริการอยู่บนเรือ รวมทั้งห้องอาหารหลัก ทั้ง 3 ห้องที่จะผลัดเปลี่ยนหมุนเวียนบริการอาหารแก่ท่านตามปกติเหมือนเดิม (\*บางกิจกรรม / ห้องอาหารพิเศษ จะมีค่าใช้จ่ายเพิ่มเติม)

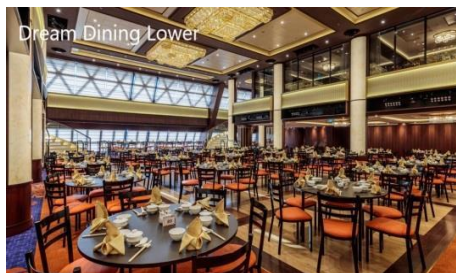

18.00 น. เรือเทียบท่า ณ ท่าเรือ Marina Bay Cruise Center ประเทศสิงคโปร์ หลังจากที่คุณลงจากเรือ จะผ่านพิธีการตรวจคนเข้าเมืองและรับ กระเป๋าเดินทางของท่านด้านล่าง

**\*\*กรุณาตรวจสอบสิ่งของ ของท่านก่อนออกจากท่าเรือ\*\***

**\*\*เดินทางกลับถึงกรุงเทพฯ โดยสวัสดิภาพ\*\***





**อัตราค่าบริการ**  
**และวันเดินทาง**

<b>JAN. 2024</b>	<b>07,21</b>
<b>FEB. 2024</b>	<b>04,18</b>
<b>MAR. 2024</b>	<b>03,17,31</b>
<b>APR. 2024</b>	<b>14,28</b>

**Big Pro Big Care**  
**3N SIN-HIGH SEAS-HKT-SIN (SUN) ราคาเริ่มต้น**

ประเภทห้องพัก	ราคาท่านที่ 1 (ท่านละ)	ราคาท่านที่ 2 (ท่านละ)	ราคาท่านที่ 3 (ท่านละ)	ราคาท่านที่ 4 (ท่านละ)
ห้องพักแบบไม่มีหน้าต่าง (Inside)	13,990.-	13,990.-	12,900.-	12,900.-
ห้องพักแบบมีหน้าต่าง (Oceanview)	15,500.-	15,500.-	-	-
ห้องพักแบบมีระเบียง (Balcony)	20,500.-	20,500.-	18,900.-	18,900.-
ห้องพักแบบมีระเบียงดีลักซ์ (Balcony Deluxe)	22,500.-	22,500.-	20,500.-	20,500.-

- ฟรี !! ประกันการเดินทาง+ประกันอุบัติเหตุ\*\*

\*\*ไม่รวมค่าภาษีท่าเรือ ท่านละ 1,900 บาท

\*\*ไม่รวมค่าทิปพนักงานบนเรือ SGD 22 / ท่าน / คืน สำหรับห้อง Inside, Oceanview, Balcony  
และ SGD 26 /ท่าน /คืน สำหรับห้อง Suite (ชำระบนเรือ)

\*\*ห้องพักรมมีจำนวนจำกัด โปรดสอบถามห้องพักกับเจ้าหน้าที่ทุกครั้งก่อนทำการจองขอสงวนสิทธิ์ในการเปลี่ยนแปลง  
เงื่อนไขและราคา โดยไม่แจ้งให้ทราบล่วงหน้า

**\*\*\*ทางบริษัทมีบริการจำหน่ายตั๋วเครื่องบินพร้อมบริการครบวงจร\*\*\***

\*\*ห้องพักรมมีจำนวนจำกัด โปรดสอบถามห้องพักกับเจ้าหน้าที่ทุกครั้งก่อนทำการจองขอสงวนสิทธิ์ในการเปลี่ยนแปลง  
เงื่อนไขและราคา โดยไม่แจ้งให้ทราบล่วงหน้า

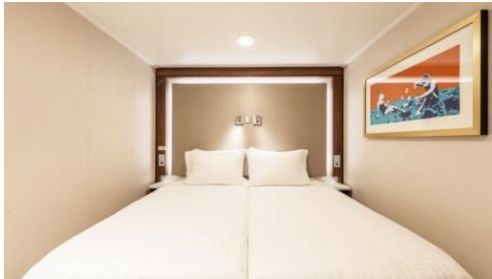

INSIDE



OCEANVIEW



BALCONY

เงื่อนไขการจอง

1. ชำระค่าเรือเต็มจำนวน หลังจากได้รับการยืนยัน
2. ขอสงวนสิทธิ์ในการเปลี่ยนแปลงราคา ทั้งนี้ขึ้นอยู่กับระยะเวลาในการจอง และ จำนวนห้องว่าง
3. การไม่เข้าร่วมกิจกรรม ,โปรแกรม หรืออาหารบางมื้อ ไม่สามารถขอคืนเงินได้ในทุกกรณี

เงื่อนไขการยกเลิก

**\*\*ขอสงวนสิทธิ์การเปลี่ยนแปลง  
กรณียกเลิกการเดินทางทางบริษัทฯ เรียกเก็บเงิน 100% ทุกกรณี**

อัตราค่าบริการนี้รวม

1. ค่าที่พักห้องละพักได้สูงสุด 4 ท่าน ตามประเภทห้องที่ท่านเลือก
2. ค่าอาหารทุกมื้อบนเรือสำราญ Genting Dream ตามที่ทางเรือได้เตรียมไว้ให้ (ยกเว้นห้องอาหารพิเศษจะมีค่าใช้จ่ายเพิ่มเติม)
3. ประกันการเดินทาง+ประกันอุบัติเหตุ (อายุผู้เดินทางไม่เกิน 75 ปี)\*\* รวมเวลาเดินทางไม่เกิน 8 วัน\*\*  
\*รายละเอียดประกันภัย+อุบัติเหตุ โปรดสอบถามเจ้าหน้าที่

### อัตราค่าบริการนี้ไม่รวม

1. ค่าทิปส์ SGD 22 /คน/คืน สำหรับห้อง Inside, Oceanview, Balcony
2. และ SGD 26 ต่อคนต่อคืน สำหรับห้อง Suite หรือสูงขึ้นไป
3. ค่าซีท่าเรือท่านละ 1,900 บาท / คน / ทริป
4. ค่าทัวร์เสริมบนฝั่งตามเมืองต่างๆ ที่เรือจอด (Shore Excursion)
5. อาหารพิเศษที่ท่านสั่งเพิ่มเติมกับทางเรือ
6. ค่าแพคเกจเครื่องดื่มบนเรือสำราญ / ค่า WIFI
7. ค่าทำหนังสือเดินทาง, ค่าวีซ่าสำหรับชาวต่างชาติ
8. ค่าใช้จ่ายส่วนตัวอื่นๆ เช่น ค่าช้อปปิ้ง ค่าโทรศัพท์ ค่าเครื่องดื่ม ฯลฯ
9. ค่าภาษีมูลค่าเพิ่ม 7% และภาษีหัก ณ ที่จ่าย 3%

### หมายเหตุ

1. สำหรับผู้มีครรภ์ กรณีอายุครรภ์ตั้งแต่ 24 สัปดาห์ ไม่อนุญาตให้ขึ้นเรือ
2. สำหรับเด็กอายุต่ำกว่า 6 เดือน ไม่อนุญาตให้ขึ้นเรือ(เด็กทารกควรมีอายุอย่างต่ำ 6 เดือน 7วัน)
2. ลูกค้าต้องเตรียมพาสปอร์ตมา ณ วันเดินทางทุกครั้ง และต้องมีอายุมากกว่า 180 วัน นับจากวันเดินทางกลับ
3. บริษัทฯ สงวนสิทธิ์ที่จะไม่รับผิดชอบต่อค่าชดเชยความเสียหาย ไม่ว่าจะกรณีที่เกิดจากตรวจคนเข้าเมืองของไทย ไม่อนุญาตให้เดินทางออกหรือกักตรวจคนเข้าเมืองของแต่ละประเทศไม่อนุญาตให้เข้าเมือง
4. บริษัทฯ สงวนสิทธิ์ในการที่จะไม่รับผิดชอบต่อค่าชดเชยความเสียหาย อันเกิดจากเหตุสุดวิสัยที่ทาง บริษัทฯ ไม่สามารถควบคุมได้ เช่น การนัดหยุดงาน, จลาจล, การล่าช้าหรือยกเลิกของเที่ยวบิน, การเปลี่ยนแปลงโปรแกรมการท่องเที่ยวให้เหมาะสมตามสภาพ อากาศและฤดูกาล หรือเกิดเหตุสุดวิสัยในการเดินทาง
5. บริษัทฯ สงวนสิทธิ์ในการเปลี่ยนแปลงโปรแกรมรายการท่องเที่ยว โดยไม่ต้องแจ้งให้ทราบล่วงหน้า
6. บริษัทฯ สงวนสิทธิ์ในการเปลี่ยนแปลงอัตราค่าบริการ โดยไม่ต้องแจ้งให้ทราบล่วงหน้า
7. ในโปรแกรมเวลาที่ใช้ในการเทียบท่าเป็นเวลาสิงคโปร์ อาจมีการเปลี่ยนแปลงจะแจ้งให้ลูกค้าทราบก่อนเดินทางอีกครั้ง
8. หากผู้เดินทางพบผลโควิดเป็นบวก ระหว่างการเดินทาง ทางบ. ขอสงวนสิทธิ์ไม่รับผิดชอบค่าใช้จ่ายอื่นๆ นอกเหนือจากโปรแกรมที่เลือกทำการจองด้วยตัวของท่านเอง ทางหัวหน้าทัวร์และมัคคุเทศก์ไม่รับผิดชอบต่อความช่วยเหลือใดๆ ได้ทั้งสิ้น
9. เมื่อท่านออกเดินทางไปกับคณะแล้ว ถ้าท่านงดการใช้บริการรายการใดรายการหนึ่ง หรือไม่เดินทาง พร้อมคณะถือว่าท่านสละสิทธิ์ ไม่อาจเรียกร้องค่าบริการและเงินคืน ไม่ว่าจะกรณีใดๆ ทั้งสิ้น

## ใบเตรียมตัวการเดินทาง

ล่องเรือสำราญ Genting Dream

หนังสือเดินทาง และวีซ่า	<ul style="list-style-type: none"> <li>• ตรวจสอบให้แน่ใจหนังสือเดินทางต้องมีอายุเหลืออย่างน้อย 180 วันก่อนการเดินทาง</li> <li>• ประเทศที่คุณจะเดินทางอาจต้องทำวีซ่าเพื่อเข้า-ออกประเทศ โปรดติดต่อตัวแทนวางแผนการท่องเที่ยวของคุณก่อนเดินทางทุกครั้ง</li> </ul>
บัตรเครดิต	การใช้จ่ายบนเรือสำราญส่วนใหญ่ใช้จ่ายเป็นเงินสกุล SGD ซึ่งสามารถทำรายการผ่านบัตรเครดิตที่ได้ลงทะเบียนเชื่อมกับบัตร Cruise card ก่อนเดินทางได้
เงินสด	ราชอาณาจักรไทยอนุญาตให้ท่านนำเงินสดติดตัวออกนอกประเทศไทยท่านละ 50,000 บาท หากมีความจำเป็นที่จะใช้จ่ายมากกว่านี้ต้องแจ้งและสำแดงกับเจ้าหน้าที่ตรวจคนเข้าเมืองทั้งขาเข้าและขาออก โดยการใช้จ่ายบนเรือต้องนำเงินสดขั้นต่ำ 150 USD (รายละเอียดอาจมีการเปลี่ยนแปลงตามเส้นทางและแบรนด์เรือสำราญ) โดยวันก่อนเรือจะเทียบท่าวันสุดท้าย ต้องตรวจสอบและทำรายการทั้งหมดให้เสร็จสิ้น
ประกันภัย	แนะนำให้ซื้อประกันการเดินทาง
อุณหภูมิ	สามารถตรวจสอบได้จาก <a href="https://www.accuweather.com/">https://www.accuweather.com/</a> ก่อนการเดินทาง
เวลาท้องถิ่น	เวลาบนเรือสำราญจะใช้เวลาท้องถิ่นจากท่าเรือเมืองแรกที่เดินทาง ทั้งนี้อาจมีการเปลี่ยนแปลงในแต่ละวัน ตามเขตนาน้ำแต่ละประเทศ ซึ่งสามารถตรวจสอบได้จากหนังสือพิมพ์ประจำวันบนเรือ หรือประกาศจากทางเรือ
สกุลเงิน	บนเรือสำราญ ส่วนใหญ่ใช้สกุลเงิน SGD อัตราเทียบ 26.24 บาท ต่อ 1 SGD *ตรวจสอบ ณ เมื่อวันที่ วันที่ 15 มี.ค. 66 อ้างอิงจาก Bangkok Bank Selling Rate หากท่านใช้บัตรเครดิตในการชำระค่าสินค้า อัตราแลกเปลี่ยนของเรือจะสูงกว่าของธนาคารปกติ
กระแสไฟฟ้า	มีทั้งกระแสไฟฟ้าแบบ 110 และ 220 โวลต์ ทั้งแบบ 2 ขาแบน, สามขา, 2 ขากลม ดั่งรูป (แนะนำให้เตรียมหัวแปลง หรือ Universal Adaptor ไปด้วย)
	
ภาษา	บนเรือสำราญใช้ภาษาอังกฤษเป็นภาษาสากล
น้ำดื่ม	บนเรือมีน้ำดื่มให้ในห้องพักฟรี 2 ขวด
อาหาร	ทุกท่านสามารถรับประทานอาหารได้ที่ห้องอาหารบุฟเฟานานาชาติ รายการอาหารและเวลาเป็นไปตามที่เรือกำหนด โดยจะมีอาหารทั้งมือเข้า กลางวัน เย็น ค่าจนถึงดึกให้บริการ สับเปลี่ยนกันตามมืออาหารตลอดทั้งวัน หรือมืออาหารเย็นท่านอาจเลือกรับประทานอาหารมือเย็นได้ที่ห้องอาหารหลักที่จะมีระบุไว้ใน cruise card ของทุกท่าน โดยจะ Open seating โดยจะสัมพันธ์กับการชมการแสดง ณ ห้องโรงละครหลัก ท่านที่ท่านอาหารรอบแรกจะได้ชมการแสดงรอบแรก และทานอาหารรอบสองชมการแสดงรอบหลัง

	<p>** ค่าใช้จ่ายเพิ่มเติมในส่วนของห้องอาหารพิเศษลูกค้าต้องทำการจองเพิ่มเติมบนเรือสำราญ ค่าใช้จ่ายเป็นไปตามมืออาหารและราคาที่เราที่กำหนด</p>
สิ่งที่ต้องเตรียม	<ul style="list-style-type: none"> <li>➢ ทุกท่านต้องเตรียมหนังสือเดินทางที่มีอายุมากกว่า 6 เดือน</li> <li>➢ เตรียมสำเนาหนังสือเดินทาง 2 ชุด เนื่องจากวันแรกที่ทำการเช็คอินหนังสือเดินทางตัวจริงของท่านจะถูกเรียกเก็บ สำรองกรณีฉุกเฉิน</li> <li>➢ ตัวลงเรือ</li> <li>➢ ป้ายติดกระเป๋าสัมภาระ Luggage Tag</li> <li>➢ แบบฟอร์มการลงเรือ</li> <li>➢ เงินสด/ บัตรเครดิต</li> <li>➢ ธรรมเนียมประกันการเดินทาง ประกันอุบัติเหตุ</li> <li>➢ ของมีค่า / อุปกรณ์ที่จำเป็น</li> <li>➢ ยารักษาโรค ยาประจำตัว</li> <li>➢ ทียบนเรือ หากไม่ได้รวมในค่าแพ็คเกจแรกจ่าย</li> </ul>
สิ่งที่ควรเตรียม	<ul style="list-style-type: none"> <li>➢ แวนดา, แวนกันแดด, รม, หมวก, ครีมกันแดด และเสื้อคลุมกันหนาว เนื่องจากบนเรืออาจมีลมแรง</li> <li>➢ ยาประจำตัว ที่มีรายละเอียดกำกับ</li> <li>➢ อุปกรณ์อาบน้ำ ของใช้ส่วนตัว</li> <li>➢ Universal adaptor อะแดปเตอร์แปลงไฟ, สายชาร์ตโทรศัพท์</li> <li>➢ อุปกรณ์อิเล็กทรอนิกส์ เช่น กล้องถ่ายรูป และ memory card, ที่ชาร์จแบตเตอรี่สำรอง</li> <li>➢ รองเท้ากีฬา รองเท้าสุขภาพ รองเท้าใส่สบาย</li> <li>➢ หนังสืออ่านเล่นระหว่างพักผ่อน, เครื่องเล่นเพลงพกพาส่วนตัว</li> <li>➢ ชุดว่ายน้ำ</li> </ul>
สิ่งที่ไม่อนุญาตให้นำขึ้นและลงเรือ	<ul style="list-style-type: none"> <li>• ใช้มาตรการตามหลักเดียวกันกับเครื่องบิน</li> <li>• ของเหลว เจล สเปรย์ ความจุไม่เกิน 100 มิลลิลิตร</li> <li>• ตัวสำรองไฟ Power Bank ห้ามโหลดลงกระเป๋าใหญ่ ถือใส่กระเป๋าพกพาเท่านั้น</li> <li>• เครื่องดื่มทุกชนิดทั้งที่มี และไม่มีแอลกอฮอล์</li> <li>• ของสด เช่น ผลไม้(โดยเฉพาะทุเรียน และเงาะ) เนื้อสัตว์</li> <li>• อาวุธ ของมีคม สารเสพติด และสิ่งผิดกฎหมายทุกชนิด</li> </ul>
เครื่องแต่งกาย	<ul style="list-style-type: none"> <li>• การแต่งกายทั้งชายหญิงสามารถแต่งตัวได้ตามสบายในช่วงกลางวันและที่ท่าเรือเพื่อร่วมโปรแกรมทริปกับทางเรือที่ได้ทำรายการจองไว้</li> <li>• หากท่านจะเข้ารับประทานอาหารค่ำที่ห้องอาหารหลัก ตามธรรมเนียมเรือถือเป็นการเชิญทานอาหารเหมือนไปรับประทานอาหารในภัตตาคาร ทางเรือจึงขอความร่วมมือท่านแต่งกายแบบ smart casual หรือกึ่งทางการได้</li> </ul>

### ขั้นตอนการขึ้น-ลง เรือสำราญ

1. เดินทางถึงอาคารผู้โดยสารท่าเรือแรก นำพาสปอร์ต เช็किनได้ที่ เคาน์เตอร์เช็किन ท่านจะ
2. ได้รับ Cruise Card ที่จะใช้แทนกุญแจห้องพัก ใช้เป็นเครดิตการ์ด แทนการขึ้นและลงเรือในท่าเรือถัดๆไป



- นำสัมภาระ(กระเป๋าเดินทาง) ผ่านพิธีการเอ็กซเรย์ เช่นเดียวกับการเดินทางที่สนามบิน โดยติดป้าย Luggage Tag เพื่อให้เจ้าหน้าที่ทางเรือลำเลียงให้ไปให้ถึงห้องส่วนตัวของท่าน หรือท่านที่สะดวกจะถือกระเป๋าขึ้นไปเองก็สามารถทำได้ (อาจต้องใช้เวลาในการรอคอยในการลำเลียงสัมภาระสู่ห้องพักของท่าน)
- นำพาสปอร์ต สำเนาพาสปอร์ต และใบ ตม. ผ่านพิธีการตรวจคนเข้าเมือง เช่นเดียวกับการเดินทางออก โดยสารเครื่องบิน (กรณีถือพาสปอร์ตไทย ไม่ต้องมีใบ ตม.ไทย)
- เมื่อถึงประตูเรือ เจ้าหน้าที่เรือจะเก็บพาสปอร์ตของท่านไว้ และจะคืนในวันเดินทางกลับ พร้อมนำการ์ดห้องพักท่านรูดกับเครื่องบันทึก เพื่อยืนยันว่าท่านได้เป็นผู้ร่วมเดินทางในทริปนี้ ของเรือสำราญ
- สามารถไปที่ห้องพักของท่านได้ทันที หรือจะให้บริการห้องอาหารบุฟเฟ่ในทันทีที่ขึ้นเรือสำราญ กรุณาศึกษาจุดซ่อมอพยพหนีภัยฉุกเฉินที่อยู่ด้านหลังประตูห้องพักของท่าน
- ก่อนเรือจะออกเดินทางตามตารางเรือที่ระบุไว้ จะมีการซ้อมอพยพหนีภัย หรือ Muster Drill จะมีสัญญาณดังขึ้น ให้ไปตามจุดที่ระบุไว้ใน Cruise Card โดยเจ้าหน้าที่จะแจ้งให้หยิบเสื้อชูชีพที่มีพอดี้กับผู้พักในห้องพักไว้ด้วยหรือไม่แล้วแต่กรณี

### ขั้นตอนเคลียค่าใช้จ่าย และรับพาสปอร์ตคืน

- คืนสุดท้ายของการเดินทาง นำการ์ดห้องพักของท่าน แจ้งชำระค่าใช้จ่าย ที่ Reception เจ้าหน้าที่จะแจ้งยอดค่าใช้จ่ายที่ใช้ไปทั้งหมด ท่านสามารถชำระเป็นเงินสด หรือบัตรเครดิต

**\*\*กรณีชำระบัตรเครดิต อัตราแลกเปลี่ยน ตามเงื่อนไขที่เรือกำหนด\*\***

- ก่อนวันสุดท้ายที่เรือสำราญจะเทียบท่า จะแจ้งรับพาสปอร์ตได้ที่ Reception หรือทางเรือจะมีแจ้งจุดและเวลาที่รับหนังสือเดินทางคืนแก่ทุกท่าน

### กรณีลูกค้าต้องการใช้บริการ Wifi บนเรือ รายละเอียดค่าใช้จ่ายดังนี้

เมื่อเรือเริ่มล่องออกจากท่าเรือ สัญญาณโทรศัพท์ และ Internet ของท่านจะไม่สามารถใช้งานได้ ทางเรือจะมี WIFI แบบ Satellite ให้บริการ

สงวนสิทธิ์อัตราค่าบริการอาจมีการเปลี่ยนแปลง กรุณาเช็คราคาที่แน่นอนอีกครั้งกับเจ้าหน้าที่บนเรือ (สัญญาณบางพื้นที่อาจไม่เสถียร ส่วนใหญ่บริเวณห้องอาหาร ลานกิจกรรม จะมีสัญญาณมากกว่าในห้องพัก)



Simply connect to "RW Cruises Wi-Fi" to share your exciting cruise moments with your friends

△ Standard Full Cruise Wi-Fi Package	
1 DEVICE	*SGD 24
2 DEVICES	*SGD 42
3 DEVICES	*SGD 64
4 DEVICES	*SGD 82

△ Premium Full Cruise Wi-Fi Package	
1 DEVICE	*SGD 36
	SGD 32 (24 hours)
2 DEVICES	*SGD 66
3 DEVICES	*SGD 100
4 DEVICES	*SGD 126

\* Full cruise price will be charged regardless of the day of purchase.

**How to connect "RW Cruises Wi-Fi"**

1. Connect to Wi-Fi network, select **RW Cruises Wi-Fi**
1. Scan the QR code or type "[wifi.onboardcafe.com](http://wifi.onboardcafe.com)" in internet browser and click "Go"
2. Input your stateroom number and birthday
3. Choose your preferred Wi-Fi package



\*\*Terms and Conditions apply

## BEVERAGE CHARGES

- Guests pay once and enjoy an array of beverages throughout the cruise without limit. Prices are per person, in SGD and include service charge.
- Alcoholic beverage packages can only be purchased by guests over 18 years of age. Eligible guests can enjoy their beverage package in all bars, lounges and restaurants.
- Drink order from beverage package will be served by the glass and must be consumed in the public bar or lounge area. Beverage package is redeemable with one drink at a time.

No# of Night	PREMIUM	CLASSIC	REFRESH
2-Night	208	108	68
3-Night	268	158	98