

WP-WIN-BX2512

# LOVE LOVE SNOW KOREA

เล่นสกี ทำลมหนาวแบบ เลิฟ ❤️ เลิฟ

พักชวอน 1 คืน โซล 2 คืน



น้ำหนัก  
กระเป๋า

20 kg. 1 ใบ  
CARRY ON 10 kg.

โรงแรม



★★★

ระดับ 3 ดาว

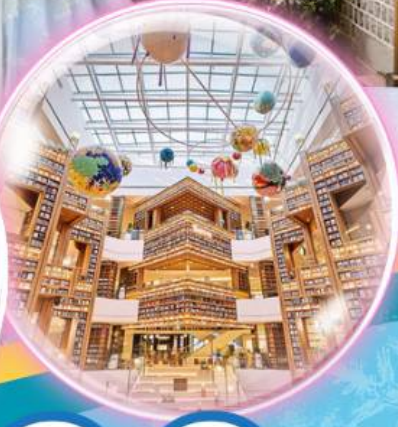

เดินทาง

ตลอดเดือน ธันวาคม - มีนาคม 25

พิเศษ อิ่มอร่อยเมนู BUFFET BBQ ปิ้งย่าง

ราคาเริ่มต้น  
**22,888**

เกาะนามิ / เล่นสกี / ชวอนสตชัน / ป้อมฮวาซอง / STARFIELD / LOTTE WORLD / บุคซอนอันอก  
พระราชวังเคียงบก / พิพิธภัณฑ์สหาร่าย / HYUNDAI OUTLET / ซ็อมป็อง ฮงแด และ เมียงดง

WP-WIN-BX2512

# LOVE LOVE SNOW KOREA

เล่นสกี ท่ามกลางหิมะ เลิฟ ♥ เลิฟ

พักชิวอน 1 คืน โซล 2 คืน



**น้ำหนักกระเป๋า**

20 kg. 1 ใบ  
CARRY ON 10 kg.

**โรงแรม**

★★★  
ระดับ 3 ดาว





ราคาเริ่มต้น

# 22,888

**เดินทาง**  
**ตลอดเดือน ธันวาคม - มีนาคม 25**  
**พิเศษ อิ่มอร่อยเมนู BUFFET BBQ บ้าง่าง**

เกาะนามิ / เล่นสกี / ชิวอนสตาชัน / ป้อมสวาซอง / STARFIELD / LOTTE WORLD / บุคซอนอันอก  
 พระราชวังเคียงบก / พิพิธภัณฑท์สำหรับาย / HYUNDAI OUTLET / ซ็อบปีง ฮงแด และ เมียงดง

วัน	โปรแกรมการเดินทาง	เช้า	กลางวัน	เย็น	โรงแรมที่พัก
1	กรุงเทพฯ - อินชอน	X	X	X	-
2	NAMI ISLAND / เล่นสกี / SHOPPING SUWON STATION	X	✓	✓	SUWON
3	ป้อมสวาซอง / STARFIELD SUWON / LOTTE WORLD (รวมบัตร) ศูนย์เครื่องสำอาง / ซ็อบปีงย่านสงแด	โรงแรม	✓	✓	L'ART HOTEL OR SML
4	ศูนย์โตมรัฐบาล / RED PINE / หมู่บ้านวัฒนธรรมนุคซอน พระราชวังเคียงบก / DUTY FREE / ซ็อบปีงเมียงดง	โรงแรม	✓	✓	L'ART HOTEL OR SML
5	ศูนย์สมุนไพร / พิพิธภัณฑท์สำหรับาย + ทำคิมบับ (สวมชุดฮันบก) HYUNDAI PREMIUM OUTLET / SUPER MARKET / กรุงเทพฯ	โรงแรม	✓	X	

(รายการอาหารอาจมีการปรับเปลี่ยนตามความเหมาะสม)

บินตรงกรุงเทพฯ – อินชอน โดยสายการบิน AIR BUSAN (BX) หรือเทียบเท่า



AIR BUSAN ได้รับเลือกให้เป็น "สายการบินระดับ 4 ดาว" เพียงแห่งเดียว ที่ได้รับการประเมินจาก KOREA'S BEST LCC' และ UK SKYTRAX

เดินทางโดยสายการบิน AIR BUSAN (BX)

22.20 - 06.05

17.15 - 21.20

BKK - ICN

ICN - BKK

ไฟล์ทขาไป BX 748

ไฟล์ทขากลับ BX 747



กระเป๋าโหลด 20 Kg.  
ถือขึ้นเครื่อง 10 Kg.



วันแรก กรุงเทพฯ (ท่าอากาศยานสุวรรณภูมิ) - เกาหลีใต้ (ท่าอากาศยานนานาชาติอินชอน)

- 19.00 คณะพร้อมกันที่สนามบินสุวรรณภูมิ อาคารผู้โดยสารระหว่างประเทศ ชั้น 4 บริเวณ GROUP TOUR ZONE **ประตูทางเข้าหมายเลข 10** โดยมีหัวหน้าทัวร์และเจ้าหน้าที่ของบริษัทฯ รอต้อนรับและอำนวยความสะดวก
- 22.20 บินลัดฟ้าสู่ ประเทศเกาหลีใต้ โดยสายการบิน AIR BUSAN (BX) เที่ยวบินที่ BX748

วันสอง NAMI ISLAND / เล่นสกี / SHOPPING SUWON STATION

06.05 เดินทางถึง ท่าอากาศยานนานาชาติอินชอน ประเทศเกาหลีใต้ นำท่านผ่านพิธีตรวจคนเข้าเมืองและศุลกากร (เวลาท้องถิ่น เร็วกว่าเมืองไทยประมาณ 2 ชั่วโมง กรุณาปรับนาฬิกาเพื่อความสะดวกในการนัดหมายเวลา) นำท่านเดินทางสู่ **เมืองซุนซอน** จังหวัด กังวอน พาท่านขึ้นเรือเฟอร์รี่ข้ามฟากไปยัง **เกาะนามิ** เกาะรูปปร่างเหมือนใบไม้ที่ลอยอยู่ทางตอนเหนือของแม่น้ำฮัน เป็นสถานที่โรแมนติกอีกแห่งหนึ่งสำหรับคู่รักคู่หนุ่มสาว ครอบครัว และเพื่อนๆ และเป็นหนึ่งในสถานที่ถ่ายทำละครเกาหลี WINTER LOVE SONG อีกด้วย ที่นี่เป็นสถานที่ท่องเที่ยวสุดฮิตตลอดกาลที่ไม่ว่าใครก็ต้องไปเยือนทุกครั้งที่ได้เที่ยวเกาหลี บวกกับเสน่ห์ของธรรมชาติที่แตกต่างกันออกไปในแต่ละฤดูจึงทำให้ที่นี่เป็นพิกัดที่ไปกี่ครั้งก็ไม่มีเบื่อ



กลางวัน **รับประทานอาหารกลางวัน เมนู DAKKALBI**



นำทุกท่านสู่ **ลานสกี** เพื่อให้ทุกท่านสนุกสนานกับการเล่นสกี ประเทศเกาหลี มีสถานที่เล่นสกีที่ได้รับความนิยมอยู่หลายแห่ง ลานสกีของเกาหลีจึงเป็นที่รู้จักกันดีในทั่วเอเชียตะวันออกเฉียงใต้ จีนและญี่ปุ่น ตลอดจนนักสกีระดับอาชีพจากยุโรปและอเมริกา จึงได้ออกแบบลานสกีที่ได้ระดับมาตรฐานมากที่สุด โดยทุกที่แบ่งพื้นที่สำหรับผู้เริ่มเล่นเลื่อนตำแหน่งไปจนถึงระดับ **ADVANCE** ทั้งยังมีสิ่งอำนวยความสะดวกไว้มากมาย ไม่ว่าจะเป็น ที่พักโรงแรม ร้านอาหาร มินิมาร์ท ให้ท่านที่หลงใหลในการเล่นสกีหรือจะสนุกตื่นเต้นกับความเร็วของสโนว์บอร์ดที่ไหลเลื่อนลงมาจากเนินสกีบนภูเขาได้อย่างเต็มที่

**(ชุดสกีและอุปกรณ์สกีไม่รวมในค่าทัวร์)**



จากนั้นนำทุกท่านไปช้อปปิ้งที่ **SUWON STATION** หรือ ย่านเมียงดง 2 ในเมืองซูวอน ท่านสามารถเลือกสินค้าแบรนด์แฟชั่นล่าสุดของเกาหลีได้ที่นี้ โดยเฉพาะสินค้าวัยรุ่น เช่น เสื้อผ้า รองเท้า กระเป๋า เครื่องประดับ และสินค้าจากแบรนด์เกาหลี



**ค่ำ**      **รับประทานอาหารค่ำ เมนู ชาบู ชาบู**



ที่พัก **HOMES STAY SUWON HOTEL** หรือระดับเทียบเท่า

**วันสาม**    **ป้อมฮวาซอง / STARFIELD SUWON / LOTTE WORLD / ศูนย์เครื่องสำอาง / ช้อปปิ้งย่านฮงแด**

**เช้า**      **รับประทานอาหารเช้า ณ ห้องอาหารของโรงแรม**

นำท่านเดินทางสู่ **เมืองซูวอน** เมืองแห่งประวัติศาสตร์เกาหลี ตั้งอยู่ในเขตปกครองของจังหวัดคยองกี นำท่านสู่ **ป้อมฮวาซอง (HWASEONG FORTRESS) และกำแพงเมือง** ตั้งอยู่ใจกลางเมือง เพื่อเป็นรากฐานสำหรับการสร้างเมืองใหม่ในบริเวณนี้ สร้างขึ้นด้วยหินแลอิฐเผา ในยุคของอาณาจักรโชซอนสร้างขึ้นในช่วง ค.ศ. 1794 - 1796 โดยพระเจ้าจงโจ พระมหากษัตริย์ลำดับที่ 22 แห่งราชอาณาจักรโชซอน นอกจากนี้ยังใช้เป็นที่พักและเป็นที่พักพิงขององค์ชายรัชทายาทจ็องซอน (องค์ชายซาโด) ที่ถูกพระอัยกาของพระองค์ (พระเจ้ายองโจ) ลงโทษโดยการขังองค์ชายไว้ในถ้ำมืดให้อดข้าวอดน้ำ พอผ่านไป 7 วันจึงสิ้นพระชนม์ภายในถ้ำกำแพง ป้อมฮวาซอง มีความยาวถึง 5.5 กิโลเมตร มีป้อมปราการ หรือประตูเมือง ทั้งหมด 4 ทิศ ประกอบด้วยเชิงเทิน 48 หลัง และมีรูปแบบทางสถาปัตยกรรมที่ยิ่งใหญ่และงดงาม น่าเสียดายที่บางส่วนถูกทำลายไปในช่วงสงครามเกาหลีป้อมบนกำแพงเมืองเป็นพื้นที่สำหรับทหารรักษาการณ์เผ่าระวัง สังเกตการณ์ และเป็นที่ใช้ในการหย่อนหินโยนลูกไฟเทน้ำมันร้อนหรือยิงธนูใส่ศัตรูที่อยู่ด้านล่าง ในปี ค.ศ.1997 องค์การยูเนสโกได้สถาปนา **ป้อมฮวาซอง (HWASEONG FORTRESS)** เป็นมรดกวัฒนธรรมโลก เป็นอีกหนึ่งของมรดกโลกทางวัฒนธรรมขององค์การยูเนสโก



นำท่าน ชมแลนด์มาร์คแห่งใหม่ของเกาหลี **STARFIELD LIBRARY SUWON** ห้างสมุดสุดอลังการนี้ อยู่ภายในห้างสรรพสินค้า STARFIELD สาขาซูวอน เป็นที่รู้จักกันในฐานะห้างสมุดที่ใหญ่และสวยงามที่สุดแห่งหนึ่งของเกาหลีใต้ ที่นี่ไม่ได้เป็นแค่ห้างสมุดธรรมดาแต่เปรียบเสมือน โอเอซิสใจกลางเมือง ที่รวบรวมหนังสือหลายหมวดหมู่ไว้มากมาย และหลากหลายภาษา อาทิเช่น ภาษาเกาหลี ภาษาอังกฤษ ภาษาจีน และภาษาอื่นๆ ผู้ที่เข้ามาสามารถเลือกอ่านหนังสือที่ชื่นชอบ นั่งพักผ่อนหย่อนใจ หรือทำงานในพื้นที่ของ CO-WORKING SPACE ได้อย่างสบายใจ



**กลางวัน** **รับประทานอาหารกลางวัน เมนู PORK GALBI**



นำท่านสู่ **สวนสนุกล็อตเต้เวิลด์ (LOTTE WORLD)** สวนสนุกในร่มขนาดใหญ่ติดอันดับโลกที่ตั้งอยู่ในกรุงโซล ซึ่งแบ่งออกเป็น 2 ส่วนหลักคือ สวนสนุกในร่มที่ชื่อว่า LOTTE WORLD ADVENTURE ที่มีอยู่ทั้งหมด 4 ชั้น แต่ละชั้นก็จะมีเครื่องเล่นต่างๆ



จากนั้นนำท่าน **ศูนย์รวมเครื่องสำอางแบรนด์ดังเกาหลี** เช่น ROJUKISS, LOTREE, LANEIGN, SULWASOO ให้ท่านได้เลือกซื้อในราคาพิเศษ เดินทางสู่ **ซองแด (HONGDAE)** เป็นย่านช้อปปิ้งบริเวณด้านหน้าของมหาวิทยาลัยฮงอิก (HONGIK UNIVERSITY) ศูนย์รวมเด็กวัยรุ่นและเด็กมหาวิทยาลัยมีร้านค้าที่เป็นเอกลักษณ์ แกลเลอรี ร้านค้าจำหน่ายสินค้าแฟชั่น คลับ ตลาดศิลปะ และร้านอาหารที่น่าสนใจ ถนนย่านซองแดแห่งนี้ยังมีกิจกรรมทางวัฒนธรรมทางศิลปะ การแสดง และงานเทศกาลที่น่าสนใจ มีงานสตรีทอาร์ทเก๋ๆที่พื้นที่อยู่บนกำแพง ให้ทุกท่านได้ช้อปปิ้งสินค้าแฟชั่น เช่น เสื้อผ้า กระเป๋า รองเท้า กันอย่างเต็มที่ สาวก HARRY POTTER ห้ามพลาด! 943 KING'S CROSS คาเฟ่ในเกาหลี



**ค่ำ** **รับประทานอาหารค่ำ เมนู JJIMDAK**



ที่พัก **L'ART HOTEL** หรือเทียบเท่า

**วันดี** ศูนย์โสมรัฐบาล / REDPINE / หมู่บ้านวัฒนธรรมบுகซอน / พระราชวังเคียงบก / DUTY FREE  
ช้อปปิ้งเมียงดง

**เช้า** **รับประทานอาหารเช้า ณ ห้องอาหารของโรงแรม**

นำท่านสู่ **ศูนย์โสมรัฐบาล** ซึ่งรับรองคุณภาพจากรัฐบาล เป็นโสมที่อายุ 6 ปี ซึ่งถือว่ามียุคคุณภาพดีที่สุด ให้ท่านได้เลือกซื้อโสมคุณภาพและราคาถูกกว่าไทย 2 เท่า โสมเกาหลีถือเป็นยาบำรุงร่างกาย หรือสามารถซื้อเป็นของฝากจากประเทศเกาหลี จากนั้นนำท่านสู่ **RED PINE** เป็นผลิตภัณฑ์ที่สกัดจากน้ำมันสน ที่มีสรรพคุณช่วยบำรุงร่างกาย ลดไขมัน ช่วยควบคุมอาหารและรักษาสมดุลในร่างกาย จากนั้นนำท่านสัมผัสนำท่านสู่ **หมู่บ้านวัฒนธรรมบுகซอน BUKCHON HANOK VILLAGE** เป็นอีกหนึ่งสัญลักษณ์ของเกาหลี ท่ามกลางตึกรามบ้านช่องที่ทันสมัยของกรุงโซล หมู่บ้านแห่งนี้ก็ยังคงรักษาอาคารบ้านเรือนในสมัยโบราณ

มีกลิ่นอายของเกาหลีในยุคเก่าแก่ เหมาะสำหรับคนที่ชอบสถานที่ท่องเที่ยวเชิงประวัติศาสตร์ ในปัจจุบัน หมู่บ้านถูกดัดแปลงให้เป็นศูนย์วัฒนธรรม เกสต์เฮ้าส์ ร้านอาหาร และโรงน้ำชา เปิดให้บริการแก่นักท่องเที่ยวที่เข้ามาเพื่อสัมผัสและเรียนรู้วัฒนธรรมเกาหลีแบบดั้งเดิม และอีกหนึ่งสิ่งที่สำคัญก็คือหมู่บ้านนี้เป็นย่านที่มีคนเกาหลีอยู่อาศัยกันจริงๆ



**กลางวัน**    **รับประทานอาหารกลางวัน เมนู SAMGYETANG**





จากนั้นนำท่านเที่ยวชม **พระราชวังเคียงบก** พระราชวังแห่งนี้เป็นที่สัญลักษณ์และแหล่งท่องเที่ยวยอดนิยมของกรุงโซล พระราชวังที่มีขนาดใหญ่และเก่าแก่ที่สุดในกรุงโซล สร้างขึ้นในปี 1394 ในสมัยพระเจ้าแทโจ ราชวงศ์โชซอน เดิมทีนั้นภายในพระราชวังมีอาคารและตำหนักต่างๆมากกว่า 200 หลัง แต่เมื่อมีการรุกรานของญี่ปุ่น อาคารส่วนใหญ่ก็ได้ถูกทำลายลงเหลืออยู่เพียงแค่ 10 หลังเท่านั้น คำว่า “เคียงบกกุง” หมายถึง พระราชวังแห่งพรที่มีแสงสว่าง ภายในบริเวณของพระราชวังแห่งนี้มีสถาปัตยกรรมที่น่าสนใจ ดังนี้คือ “พระที่นั่งคินจองวอง (GEUNJEONGJEON)”และ “ศาลาเคียงฮวยรู (HYANGWONJEONG)” ซึ่งตั้งอยู่ในบริเวณสระน้ำมีทัศนียภาพที่สวยงามมาก



นำท่านช้อปปิ้งปลอดภาษี **DUTY FREE** ช้อปปิ้งสินค้าแบรนด์เนม มากมาย อาทิ นาฬิกา,แว่นตา เครื่องสำอาง ,กระเป๋า,กล้องถ่ายรูป ให้ท่านอิสระได้เลือกซื้ออย่างเต็มที่ จากนั้นนำท่านเดินทางสู่ ช้อปปิ้งที่ **เมียงดง** หรือ **สยามสแควร์เกาหลี**ท่านสามารถเลือกสินค้าแบรนด์แฟชั่นล่าสุดของเกาหลีได้ที่นี่โดยเฉพาะ สินค้าวัยรุ่นเช่นเสื้อผ้า รองเท้า กระเป๋า เครื่องประดับ ทั้งแบรนด์เนม เช่น EVISU, GAP, ONISUKA TIGER และสินค้าจากแบรนด์เกาหลีโดยเฉพาะ เครื่องสำอางเช่นETUDE HOUSE, SKIN FOOD, THE FACE SHOP, MISSHA, ROJUKISS, LANEIGE อีกทั้งยังมีร้านกาแฟ ร้านอาหารต่างๆ ท่านสามารถลิ้มลองไอศกรีม 2,000 วอน ที่สูงเกือบฟุตได้ที่นี่ และ STREET FOOD อีกหลากหลายรายการให้ทุกท่านได้เพลิดเพลินกับอาหารฟิวชั่น หลากหลายประเภท



**ค่ำ**      **รับประทานอาหารค่ำ เมนู B.B.Q. BUFFET**



ที่พัก **L'ART HOTEL** หรือเทียบเท่า

**วันห้า**      **ศูนย์สมุนไพรฮอกเกตนามู / พิพิธภัณฑ์สาหร่าย (ทำคิมบับ + สวมใส่ชุดฮันบก)**  
**HYUNDAI PREMIUM OUTLET / SUPER MARKET / กรุงเทพฯ**

**เช้า**      **รับประทานอาหารเช้า ณ ห้องอาหาร ของโรงแรม**

จากนั้นนำท่านเดินทางสู่ **ศูนย์สมุนไพรฮอกเกตนามู** ต้นไม้ชนิดนี้เจริญเติบโตในป่าลึกบนภูเขาที่ปราศจากมลภาวะและระดับสูงเหนือน้ำทะเล 50-800 เมตร เมล็ดพันธุ์ของสมุนไพรฮอกเกตนามูนี้ เป็นที่นิยมของคนเกาหลีรุ่นใหม่ เพราะมีผลช่วยดูแลตับให้แข็งแรง ป้องกันโรคตับแข็ง ไม่ถูกทำลายจากการดื่มแอลกอฮอล์ กาแฟ บุหรี่ สารตกค้างจากอาหาร และยา นำท่านสู่ **พิพิธภัณฑ์สาหร่าย** ซึ่งท่านจะได้เรียนรู้การทำสาหร่ายของชาวเกาหลี ประวัติความเป็นมา และความผูกพันที่ชาวเกาหลีที่มีต่อสาหร่าย ให้ท่านได้ **เรียนการทำคิมบับ (ข้าวห่อสาหร่าย)**

**พิเศษ! เปิดประสบการณ์ ใส่ชุดประจำชาติของเกาหลี “ฮันบก” พร้อมถ่ายรูปเป็นที่ระลึก**



**กลางวัน**      **รับประทานอาหารกลางวัน เมนู พูลโกกิ หมู**

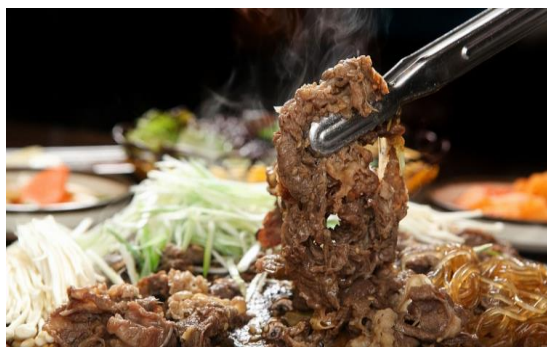

เดินทางสู่ **HYUNDAI PREMIUM OUTLET** พรีเมียมเอาท์เล็ตที่ใหญ่ที่สุดในเกาหลี แหล่งรวมร้านค้าแบรนด์เนมระดับโลก เช่น ARMANI, CALVIN KLEIN, DIESEL, DKNY, GUESS, ESCADA เป็นต้น ให้ท่านเลือกช้อปปิ้งกันอย่างจุใจ



นำท่านสู่ **SUPER MARKET** ซึ่งท่านสามารถเลือกซื้อสินค้าเกาหลีได้อีกรอบ โดยเฉพาะของกิน เช่น บะหมี่ชินรามิเยน (มาม่าสไตล์เกาหลี) อูด้ง กิมจิ ขนมหั้วคั๊กพาย น้ำจิ้มปรุงรสหมูย่างเกาหลี ไข่ตุ๋นโสมสำเร็จรูป ผลไม้ตามฤดูกาล ในราคาพิเศษก่อนกลับเมืองไทย



17.15 เดินทางกลับสู่ กรุงเทพฯ โดยสายการบินแอร์ปูซาน BX โดยเที่ยวบินที่ BX747

21.20 เดินทางถึงท่าอากาศยานสุวรรณภูมิ โดยสวัสดิภาพ พร้อมความประทับใจ

\*\*\*\*\*

หมายเหตุ - รูปภาพประกอบในรายการนี้มีวัตถุประสงค์เพื่อประกอบการอธิบายถึงสถานที่ และรายการเมนูอาหารเท่านั้น

อัตราค่าบริการ ผู้ใหญ่ พักห้องละ 2 หรือ 3 ท่าน					
วันที่เดินทาง	ราคาผู้ใหญ่ (บาท)	พักเดี่ยว / เดินทาง ท่านเดียว เพิ่ม (บาท)	ที่นั่ง	หมายเหตุ	
<b>ธันวาคม 2567</b>					
04-08 ธ.ค. 67 (ช่วงวันหยุด)	26,888	6,900	25		
06-10 ธ.ค. 67	24,888		25		
11-15 ธ.ค. 67 (ช่วงวันรัฐธรรมนูญ)	26,888		25		
13-17 ธ.ค. 67	24,888		25		
18-22 ธ.ค. 67	24,888		25		
20-24 ธ.ค. 67	26,888		25		
25-29 ธ.ค. 67	26,888		25		
27-31 ธ.ค. 67	26,888		25		
28 ธ.ค. - 01 ม.ค. 68 (ช่วงวันปีใหม่)	28,888		25		
29 ธ.ค. - 02 ม.ค. 68 (ช่วงวันปีใหม่)	28,888		25		
30 ธ.ค. - 03 ม.ค. 68 (ช่วงวันปีใหม่)	28,888		25		
31 ธ.ค. - 04 ม.ค. 68 (ช่วงวันปีใหม่)	28,888		25		
<b>มกราคม 2568</b>					
01-05 ม.ค. 68	24,888		6,900	25	
03-07 ม.ค. 68	24,888	25			
08-12 ม.ค. 68	24,888	25			
10-14 ม.ค. 68	24,888	25			
15-19 ม.ค. 68	24,888	25			
17-21 ม.ค. 68	24,888	25			
22-26 ม.ค. 68	24,888	25			
24-28 ม.ค. 68	24,888	25			
29 ม.ค. - 02 ก.พ. 68	24,888	25			
31 ม.ค. - 04 ก.พ. 68	24,888	25			
<b>กุมภาพันธ์ 2568</b>					
07-11 ก.พ. 68	26,888	6,900	25		
12-16 ก.พ. 68	24,888		25		
14-18 ก.พ. 68	24,888		25		
19-23 ก.พ. 68	24,888		25		
21-25 ก.พ. 68	26,888		25		

26-28 ก.พ. 68	22,888	6,900	25	
28 ก.พ. – 04 ก.พ. 68	22,888		25	
มีนาคม 2568				
05-09 มี.ค. 68	22,888	6,900	25	
07-11 มี.ค. 68	22,888	6,900	25	

**\*\* ราคาทัวร์ไม่รวมค่าทิปมัคคุเทศก์ (ตามธรรมเนียม) 1,700 บาท / ท่าน / ทริป ชำระที่สนามบิน ณ วันเดินทาง\*\***

หมายเหตุ : ไม่มีราคาเด็ก

**\*\*ราคา INFANT (อายุไม่ถึง 2 ปี บริบูรณ์ ณ วันเดินทางกลับ) ท่านละ 4,900 บาท  
อัตรานี้รวมรายการทัวร์และตั๋วเครื่องบินแล้ว\*\***

**ราคาทัวร์รวม**

1. ค่าตั๋วเครื่องบินไป-กลับตามเส้นทางที่ระบุในรายการ ชั้นที่สแกนอร์ไป-กลับพร้อมคณะ  
กรณีอยู่ต่อต้องเสียค่าเปลี่ยนแปลงตัว
2. ค่าอาหารทุกมื้อ ตามที่ระบุในรายการ
3. ค่าที่พักตามระบุในรายการ พักห้องละ 2 ท่าน ตามโรงแรมที่ระบุหรือเทียบเท่า
4. ค่ารถรับ-ส่ง และนำเที่ยวตามรายการ
5. ค่าภาษีสนามบิน ทุกแห่งที่มี
6. ค่าน้ำหนักกระเป๋าสัมภาระท่านละ 20 กก. 1 ใบ / ท่าน
7. ค่าหัวหน้าทัวร์นำท่านท่องเที่ยวตลอดรายการในต่างประเทศ
8. ค่าประกันอุบัติเหตุระหว่างเดินทาง การชดเชยอุบัติเหตุส่วนบุคคลกรณีเสียชีวิต  
สูญเสียชีวิตหรือ ทุพพลภาพถาวรสิ้นเชิง 1,000,000 บาท

**ราคาทัวร์ไม่รวม**

1. ค่าใช้จ่ายส่วนตัว อาทิ ค่าทำหนังสือเดินทาง, ค่าโทรศัพท์ส่วนตัว, ค่าช้อปปิ้ง, มินิบาร์ในห้อง,  
รวมถึงค่าอาหาร และเครื่องดื่มที่สั่งเพิ่มนอกเหนือรายการ (หากท่านต้องการสั่งเพิ่ม กรุณาติดต่อ  
หัวหน้าทัวร์แล้วจ่ายเพิ่มเองต่างหาก)
2. ค่าทิปคนขับรถ และไกด์ท้องถิ่นท่านละ 60,000 วอน หรือ 1,700 บาท ต่อท่านตลอดทั้งทริป
3. ค่าภาษีมูลค่าเพิ่ม 7% และภาษีหัก ณ ที่จ่าย 3% (กรณีออกใบเสร็จรับเงินในนามบริษัท หรือ  
ต้องการใบกำกับภาษี)
4. ค่าน้ำหนักกระเป๋าสัมภาระ ที่หนักเกินสายการบินกำหนด (ปกติ 20 กก.) 1 ใบ / ท่าน
5. ค่าวีซ่าสำหรับพาสปอร์ตต่างด้าว
6. ค่าธรรมเนียม / ค่าลงทะเบียน K-ETA

**เงื่อนไขการจองและการให้บริการ**

1. ในการจองครั้งแรก มัคจำ ท่านละ **10,000 บาท** หรือชำระทั้งหมด
2. ส่วนที่เหลือชำระก่อนเดินทาง 15 วัน ในกรณีที่ไมชำระเงินส่วนที่เหลือตามเวลาที่กำหนด ขอสงวนสิทธิ์ในการบอกยกเลิกการเดินทาง
3. การจองจะมีผลสมบูรณ์โดยจะต้องส่งแฟกซ์หรืออีเมลไปจองทัวร์ให้เจ้าหน้าที่ฝ่ายขายพร้อมกรอกรายชื่อของผู้เดินทางที่สะดวกตรงตามหนังสือเดินทาง
4. บริษัทฯขอสงวนสิทธิ์เก็บเพิ่ม 300 USD หากลูกค้าต้องการขอแยกออกจากกรุ๊ปหรือไม่เที่ยวตามรายการที่กำหนด
5. ลูกค้าที่ใช้หนังสือเดินทางต่างชาติ บริษัทฯขอสงวนสิทธิ์เก็บเพิ่ม 100 USD

**การยกเลิก**

1. การยกเลิกการเดินทางจะมีผลสมบูรณ์ ก็ต่อเมื่อได้แฟกซ์ หรือ อีเมล การยกเลิกให้กับเจ้าหน้าที่ฝ่ายขาย
  - ยกเลิกก่อนการเดินทาง 30 วันทำการขึ้นไป คืนเงินทั้งหมด
  - ยกเลิกก่อนการเดินทาง 15 วันทำการขึ้นไป เก็บค่าใช้จ่าย 50% ของราคาทัวร์
  - ยกเลิกการเดินทางน้อยกว่า 1 - 14 วันทำการ เก็บค่าใช้จ่ายทั้งหมด 100 % ของราคาทัวร์

**\*\* การยกเลิกไม่นับวันเสาร์อาทิตย์ และวันหยุดนักขัตฤกษ์ \*\***
2. การขอยกเลิกการเดินทางในกรณีที่เจ็บป่วยหรือมีเหตุจากร่างกายที่ไม่สามารถเดินทางในช่วงเวลาที่จองได้ การยกเลิกการเดินทางจะต้องแสดงใบรับรองแพทย์จากโรงพยาบาลให้กับเจ้าหน้าที่ฝ่ายขายทั้งนี้บริษัทฯขอสงวนสิทธิ์พิจารณาในการคืนเงินให้กับลูกค้าเป็นกรณีไป
3. **ในกรณีที่เจ้าหน้าที่ตรวจคนเข้าเมืองปฏิเสธการเข้า-ออกนอกประเทศซึ่งอยู่นอกเหนือความรับผิดชอบของบริษัท บริษัทขอสงวนสิทธิ์ไม่คืนค่าทัวร์ไม่ว่ากรณีใดๆทั้งสิ้น**
4. ในกรณีกรุ๊ปที่เดินทางช่วงวันหยุดหรือเทศกาล บริษัทฯได้มีการการันตีมัดจำหรือซื้อขายแบบมีเงื่อนไขกับสายการบิน รวมถึงเที่ยวบินพิเศษ เช่น CHARTER FLIGHT (เหมาลำ), EXTRA FLIGHT (เที่ยวบินพิเศษที่เพิ่มเข้ามาช่วงวันหยุด หรือ เทศกาลดังกล่าว) บริษัทฯ ขอสงวนสิทธิ์ไม่คืนเงินค่ามัดจำ หรือ ค่าทัวร์ทั้งหมด

**หมายเหตุ**

1. เที่ยวบินและรายการท่องเที่ยว สามารถเปลี่ยนแปลงได้ตามความเหมาะสมโดยคำนึงถึงผลประโยชน์ของผู้เดินทางเป็นสำคัญ
2. **กรณีที่ท่านต้องออกบัตรโดยสารภายใน (ตัวภายในประเทศ เช่น ตัวเครื่องบิน , ตัวรถทัวร์ , ตัวรถไฟ) กรุณาติดต่อสอบถามเพื่อยืนยันกับเจ้าหน้าที่ก่อนทุกครั้ง และควรจองบัตรโดยสารภายในที่สามารถเลื่อนวันและเวลาเดินทางได้ เพราะมีบางกรณีที่สายการบินอาจมีการปรับเปลี่ยนไฟล์ทบิน หรือ เวลาบิน โดยไม่แจ้งให้ทราบล่วงหน้า ทั้งนี้ขึ้นอยู่กับฤดูกาล สภาพภูมิอากาศ และ ตารางบินของท่าอากาศยานเป็นสำคัญเท่านั้น สิ่งสำคัญ ท่านจำเป็นต้องมาถึงสนามบินเพื่อเช็คอินก่อนเครื่องบิน อย่างน้อย 3 ชั่วโมง โดยในส่วนนี้หากเกิดความเสียหายใดๆบริษัทขอสงวนสิทธิ์ในการไม่รับผิดชอบค่าใช้จ่ายที่เกิดขึ้นใดๆทั้งสิ้น**

3. กรณีที่ท่านต้องการอาหารมุสลิม ไม่ทานเนื้อสัตว์ หรือแพ้อาหารบางประเภท กรุณาแจ้งเจ้าหน้าที่
4. กรณีผู้เดินทางต้องการความช่วยเหลือเป็นพิเศษ อาทิเช่น ใช้วีลแชร์ (WHEEL CHAIR) กรุณาแจ้งบริษัทฯ อย่างน้อย 7 วันก่อนการเดินทาง หรือตั้งแต่ที่ท่านเริ่มจองตั๋ว เพื่อให้ทางบริษัทประสานงานกับสายการบิน เพื่อจัดเตรียมล่วงหน้า กรณีมีค่าใช้จ่ายเพิ่มเติม ทางบริษัทของสงวนสิทธิ์ในการเรียกเก็บค่าใช้จ่ายตามจริงที่เกิดขึ้นกับผู้เดินทาง
5. หนังสือเดินทาง ต้องมีอายุเหลือใช้งานไม่น้อยกว่า 6 เดือน และบริษัทฯ รับเฉพาะผู้มีจุดประสงค์เดินทางเพื่อท่องเที่ยวเท่านั้น
6. ทางบริษัทฯ ขอสงวนสิทธิ์ไม่รับผิดชอบค่าเสียหายใดๆ ทั้งสิ้น อันเนื่องมาจากเกิดกรณีความล่าช้าจากสายการบิน, การประท้วง, การนัดหยุดงาน, การก่อกวน, การจราจร, การเมือง, ภัยธรรมชาติ รวมถึงการปิดให้บริการของสถานที่อันเนื่องมาจาก สภาพอากาศ หรือเหตุสุดวิสัย นอกเหนือการควบคุม (โดยบริษัทฯ จะดำเนินการประสานงานเพื่อประโยชน์สูงสุดแก่ลูกค้า)
7. ทางบริษัทฯ ขอสงวนสิทธิ์ไม่คืนเงิน ในกรณีที่ท่านใช้บริการของทางบริษัทฯ ไม่ครบ เช่น ไม่เที่ยวบางรายการ, ไม่ทานอาหารบางมื้อ เพราะค่าใช้จ่ายทุกอย่าง ทางบริษัทฯ ได้ชำระค่าใช้จ่ายให้ตัวแทนต่างประเทศแบบเหมาขาดก่อนออกเดินทางแล้ว
8. ทางบริษัทฯ ขอสงวนสิทธิ์ไม่รับผิดชอบใดๆ หากเกิดสิ่งของสูญหายจากการโจรกรรม และ/หรือ เกิดอุบัติเหตุที่เกิดจากความประมาทของตัวนักท่องเที่ยวเอง
9. เมื่อท่านตกลงชำระเงินไม่ว่าทั้งหมดหรือบางส่วนกับทางบริษัทฯ จะถือว่าท่านได้ยอมรับในเงื่อนไขข้อตกลงต่างๆ แล้ว ตามที่ได้ระบุไว้แล้วทั้งหมด