



# บริษัท ท็อปไฟว์ ฮอลิเดย์ จำกัด

101/141 หมู่ที่ 4 ตำบลไทรนัว อำเภอเมืองนนทบุรี จ.นนทบุรี 11000



เลขที่ใบอนุญาต  
11/03900



top5jointour@gmail.com



02-921-8499



@TOPFIVEHOLIDAY

SPHZ-M13.1 TOUR

## THE CHARM OF PENANG

ทัวร์มาเลเซีย - ปีนัง 3 วัน (บินเช้า-กลับเช้า)

Thai Lionair

ลดราคา 30%

3,000 บาท



The Top KomTar

Penang Hill

TOUR

เต็มรูปแบบ

~~9,999~~  
**6,999.-**

#ไฮไลท์เมืองป็นัง

- วัดเค็ก ลก ซี
- ถ่ายรูปชิวิๆ Street Art George Town
- ช้อปปิ้ง Queensbay Mall
- ชมคฤหาสน์เปอรานากัน

#พักโรงแรม 3 ดาว

Rainbow Skywalk & Observatory Deck & Sky bridge

#Optional The Top Komtar

ตึกที่สูงที่สุดในป็นัง ช้อปปิง

เฉพาะแบบทัวร์ ไม่รวมค่าธรรมเนียมทิปไกด์ท้องถิ่น+คนขับรถ และค่าทัวร์ส่วนที่เหลือ ชำระที่สนามบิน 1,500 บาทต่อท่าน

SPHZ-M13.1 TOUR

# THE CHARM OF PENANG

ทัวร์มาเลเซีย - ปีนัง 3 วัน (บินเช้า-กลับเช้า)

Thai Lion Air

**ลดราคา 30%**

**3,000 บาท**

**TOUR**  
เต็มรูปแบบ **6,999** ~~9,999~~

**#ไฮไลท์เมืองปีนัง**

- วัดเค็ก ลก ซี
- ถ่ายรูปวิวฯ Street Art George Town
- ช้อปปิ้ง Queensbay Mall
- ชมคฤหาสน์เปอรานากัน

**#พักโรงแรม 3 ดาว**  
Rainbow Skywalk & Observatory Deck & Sky bridge

**#Optional The Top Komtar**  
ตึกที่สูงที่สุดในปีนัง ช้อปิตส์

เฉพาะแบบทัวร์ ไม่รวมค่าธรรมเนียมกับไกด์ท้องถิ่น+คนขับรถ และค่าทัวร์ส่วนที่เหลือ ชำระที่สนามบิน 1,500 บาทต่อท่าน

เดินทางโดยสายการบิน THAILION AIR (SL)

วันที่	โปรแกรมท่องเที่ยว	เช้า	เที่ยง	เย็น	โรงแรม
1	กรุงเทพฯ - วัดเค็ก ลก ซี - จอร์จทาวน์ - ปีนัง-เดอะท๊อป - STREETFOOD TOUR SL132 DMK-PEN 07.10-10.00		 สำหรับ โปรแกรมทัวร์		Cititel Express Penang หรือเทียบเท่าระดับ 3 ดาว
2	ปีนังฮิลล์ - Pinang Peranakan Mansion - Khun IM See - Queensbay Mall - หมู่บ้าน ชาวประมง Chew Jetty- Food Tour Chulia				Cititel Express Penang หรือเทียบเท่าระดับ 3 ดาว
3	รับประทานอาหารเช้า - กรุงเทพฯ SL133 PEN-DMK 11.00-11.40				-

## วันแรก กรุงเทพฯ – วัดเค็ก ลก ซี – จอร์จทาวน์ – ปีนัง-เดอะฟู้ด – STREETFOOD TOUR (L)

04.00 น. คณะพร้อมกันที่สนามบินดอนเมือง อาคารระหว่างประเทศ อาคาร 1 สายการบิน THAILION AIR (SL) โดยมีเจ้าหน้าที่ของบริษัทคอยต้อนรับและอำนวยความสะดวกในการเช็คอินเอกสารและสัมภาระ

**ค่าธรรมเนียมทิปไกด์ท้องถิ่น+ทิปคนขับรถ+ค่าทัวร์ส่วนตัวเฉลี่ย ท่านละ 1,500 บาท**

**ชำระที่สนามบินดอนเมือง (เฉพาะโปรแกรมทัวร์)**

**(ไม่รวมค่าทิปหัวหน้าทัวร์ตามความพึงพอใจ)**

07.10 น. เดินทางสู่ ท่าอากาศยานนานาชาติปีนัง เมืองปีนัง ประเทศมาเลเซีย โดยสายการบิน THAILION AIR (SL) เที่ยวบินที่ SL132 (ไม่รวมอาหาร และเครื่องดื่มบนเครื่อง)

**RE-CHECK เอกสารสำหรับใช้เดินทางเข้าประเทศมาเลเซีย**

1. พาสปอร์ตที่มีอายุเหลือมากกว่า 6 เดือน ณ วันที่เดินทาง.

10.00 น. เดินทางถึง ท่าอากาศยานนานาชาติปีนัง เมืองปีนัง ประเทศมาเลเซีย หลังผ่านพิธีการตรวจคนเข้าเมืองเรียบร้อย นำท่านเดินทางสู่ปีนัง ประเทศมาเลเซีย (เวลาเร็วกว่าประเทศไทย 1 ชั่วโมง)

เที่ยง **🍲** รับประทานอาหารเที่ยง ณ ภัตตาคาร



จากนั้นนำท่านเดินทางสู่ **วัดเค็ก ลก ซี** หรือเจดีย์หมื่นพระ รู้จักกันในอีกชื่อหนึ่งคือ Temple of Supreme Bliss เป็นวัดพุทธที่ใหญ่ที่สุดในเอเชียตะวันออกเฉียงใต้ และเป็นหนึ่งในวัดดังของปีนัง สร้างขึ้นในปี ค.ศ.1893 มีสิ่งที่น่าสนใจ เช่น หอสดมมนต์ เจดีย์ หอระฆัง สิ่งที่โดดเด่นที่สุด เจดีย์สมเด็จพระรามหก (เจดีย์พระพุทธรเจ้า 10,000 พระองค์) เป็นสัญลักษณ์ที่แสดงถึงความสามัคคีระหว่างนิกายมหายานและหินยาน ลักษณะของเจดีย์เกิดจากการผสมผสานฐานเจดีย์แบบจีน ตัวเจดีย์

ตามแบบไทย และยอดเจดีย์แบบพม่าเข้าด้วยกัน **(ไม่รวมค่าขึ้นกระเช้า**

**เพื่อสักการะเจ้าแม่กวนอิม) ราคาบัตรขึ้นกระเช้า 15 RM(135 บาท) /ท่าน**

**ชมเมืองจอร์จทาวน์** ผ่านชมป้อมปืนคอนวอลลิส หอนาฬิกาสมัยวิคตอเรีย อนุสาวรีย์สงครามโลกครั้งที่ 1 City Hall, Town Hall ซึ่งได้รับรางวัลมรดกโลกจากองค์กร UNESCO



ชมศิลปะกำแพงที่ไม่เหมือนใครย่านจอร์จทาวน์ “**สตรีท อาร์ต**” ที่เล่าเรื่องย่านเมืองเก่าได้อย่างมีชีวิตชีวาและลงตัว เป็นเมืองมรดกโลกคู่กับเมืองมะละกาที่ยังคงรักษาวัฒนธรรมและสถาปัตยกรรมที่งดงามไว้ได้อย่างครบถ้วน ไฮไลท์สำคัญคือ ภาพวาดสตรีทอาร์ต (Street Art) ที่ถ่ายทอดความเป็นเอเชียสะท้อนวิถีชีวิตของชาวปีนัง ผ่านภาพวาดเพิ่มสีสันสร้างเสน่ห์ให้จอร์จทาวน์เป็นที่รู้จักมากยิ่งขึ้น

**(THE TOP) (ไม่รวมค่าบัตรขึ้น Rainbow Deck & Sky bridge)** ประสบการณ์การเดินตาร (Komtar) ซึ่งเป็นอาคารที่สูงที่สุดในเมืองทาวนอยู่ที่ยื่น 68 เป็นโอกาสเดียวที่คุณจะได้อาคารต่าง ๆ ในปีนังไปที่ภูเขาและมหาสมุทร ตื่นเต้นในการเดินบนอากาศ 816 ฟุตเหนือขณะเดียวกันหอดูดาวปรับอากาศที่ยื่น 65 ยังโลกข้างล่าง\*\*\* **ท่านที่ไม่ได้ซื้อ Option สามารถเดินเล่น ซ้อปปี้ง และถ่ายรูป บริเวณอาคาร KOMTAR \*\*\***



นำท่านเพลิดเพลินไปกับทัศนียภาพที่งดงามของปีนังจากจุดชมวิว **เดอะท็อป Skywalk / Observatory** บนจุดสูงสุด ในอาคารคอมตั้งอยู่ที่จุดสูงสุดของจอร์จ สอดสายตามองข้ามหลังคามอบประสบการณ์ที่น่าระทึก น้ำทะเล ในมีทางเดินกระจกที่ให้คุณดู

**OPTION II ขึ้น Rainbow Skywalk / Observatory Deck & Sky bridge**  
**\*\*\* ชำระเพิ่มจากค่าทัวร์ จองและชำระก่อนเดินทางเท่านั้น \*\*\***

**ผู้ใหญ่ : ราคาบัตร 690 บาท**  
**เด็ก : อายุ 3 – 12 ปี ราคาบัตร 590 บาท**



ได้เวลาอันสมควร **นำท่านตะลุย Food Tour ชิมอาหาร Street Food** ท้องถิ่น เช่นข้าวหน้าเป็ด ที่ร้าน Duck Kway Chap ,ร้านหมูตุ๋น ไก่ตุ๋นเนื้อนุ่ม ชุ่มลิ้น ที่ร้านSuper Star Chicken Feet Koay Teow Soup มาเยือนปีนังทั้งที จะพลาดไม่ได้ คือเมนู ลอดช่อง ที่ร้าน Dessert Old Time Delight Shop ตลาดกลางคืนถนนคิมเบอร์รี่ เป็นสถานที่ที่ใครมาปีนัง ก็ต่างต้องแวะมาลอง เทียวกันซักครั้ง ที่นี่เป็นแหล่งรวมอาหาร Street Food เจ้าเด็ดช่อนตัวอยู่ มากมายมีร้านอาหารให้เลือกหลากหลาย และยังมีอาหารคนท้องถิ่นให้ได้ลอง เต็มสองข้างทาง ถือว่าครบเรื่องการกินเลยทีเดียว

## อิสระอาหารค่ำเพื่อสะดวกในการท่องเที่ยว

จากนั้น นำท่านเข้าสู่ที่พัก Cititel Express Penang ระดับ 3 ดาว หรือเทียบเท่า



วันที่สอง **ปีนังฮิลล์ – Pinang Peranakan Mansion - Khun IM See - Queensbay Mall –**  
**หมู่บ้านชาวประมง Chew Jetty- Food Tour Chulia (B/-)**

โปรแกรม

เช้า ๑๐) รับประทานอาหารเช้า ณ ห้องอาหาร



ท่านเดินทางสู่ **ปีนังฮิลล์ (Penang Hill)** หรืออีกชื่อคือ บุกิต เบนดีรา (Bukit Bendera) ตั้งอยู่บนเนินเขา สูงจากระดับน้ำทะเลประมาณ 823 เมตร ด้วยความสูงระดับนี้ จึงทำให้อากาศเย็นสบาย บริสุทธิ์ สดชื่น และ ด้วยความที่อยู่บนเขา จึงเป็จุดชมวิวกว้างไกลมาได้อย่างเลิศเลอของเมืองจอร์จทาวน์ (George Town) และเมืองใกล้เคียง ทั้งยังได้เห็นสัตว์ป่าน่ารักๆ หลากหลายชนิดอีกด้วย สามารถชื่นชมบรรยากาศด้านบนด้วยรถราง ทำให้สามารถชมความงามระหว่างทางได้ด้วย นอกจากนี้วิวสวยๆ บนเขาปีนังยังมีวัดแขกให้ได้ถ่ายรูปและสักการะบูชา วันนี้เป็นวัดประจำขององค์ชินธุกุมาร **(ไม่รวมค่าบัตรรถราง)**

ผู้ใหญ่ 12 ปีขึ้นไป NORMAL LANE 30 RM ( 260 บาท )

FAST LANE 95 RM ( 810 บาท)

เด็ก 4-12 ปี

NORMAL LANE 15 RM ( 130 บาท)

FAST LANE 45 RM ( 385 บาท )



**คฤหาสน์เปอรานากัน (Pinang Peranakan Mansion) Penang**

**Malaysia** เป็นวัฒนธรรมเปอรานากัน (Peranakan) หรือ กลุ่มลูกครึ่งมลายู-จีน มีให้พบเห็นได้ทั้งในมาเลเซียและสิงคโปร์ ถือเป็นแหล่งวัฒนธรรมที่โดดเด่นมากที่สุดอีกแห่งใน ปีนัง ปัจจุบันได้จัดทำเป็นพิพิธภัณฑ์ **(รวมค่าบัตรเข้าแล้ว)**



**Khun IM See Temple** เป็นวัดที่เก่าแก่มากในป็นิ่งที่คนในพื้นที่เรียกว่า "ศาลาเจ้าแม่กวนอิม" สร้างขึ้นในปี พ.ศ. 1800 จนถึงศาลาเจ้าแม่กวนอิมในปัจจุบัน ถือได้ว่าเป็นวัดจีนที่พลุกพล่านและมีชีวิตชีวาที่สุดในป็นิ่ง และทำเลที่ตั้งอยู่ในพื้นที่โบราณสถานซึ่งควรค่าแก่การเยี่ยมชม โดยเฉพาะช่วงเทศกาลตรุษจีน ประดับโคมไฟแดงใหญ่ และยังมีอีกวัดที่น่าสนใจคือ **วัดแขก วัดศรีมหาโพธิ์** เป็นวัดฮินดูที่เก่าแก่ที่สุดของป็นิ่ง สร้างขึ้นเมื่อปีค.ศ. 1883 ภายในวัดเป็นสถานที่ประดิษฐานของรูปปั้นเทพเจ้าสุบรามานิยม ซึ่งประดับด้วยอัญมณีล้ำค่าทั้งเพชรและมรกต สวยงามมากๆ บริเวณเหนือซุ้มประตูทางเข้าด้านหน้าตกแต่งประดับ

ประดับอย่างวิจิตรบรรจงด้วยงานประติมากรรมรูปเหล่าเทพเจ้าและเทพธิดาในศาสนาฮินดู

**นำท่านแวะซื้อ** ของฝากร้าน Local product เช่นกาแฟท้องถิ่น, ผงบักกูดเต้, ช็อกโกแลต (ตามความเหมาะสมของเวลา)



จากนั้นนำท่านช้อปปิ้งที่ **Queensbay Mall** ตั้งอยู่ในบายันเลปาส ใจกลางเขตการค้าเสรีอุตสาหกรรมที่มีชีวิตชีวา ใกล้กับสะพานป็นิ่งแห่งแรกและแห่งที่สอง รวมถึงสนามบิณานาชาตีป็นิ่ง ห้างสรรพสินค้าแห่งนี้ได้กลายเป็นหนึ่งในแหล่งช้อปปิ้งที่เป็นที่ต้องการมากที่สุดสำหรับทุกคนในท้องถิ่นและนักท่องเที่ยว โดยมีร้านค้าปลีก 5 ระดับ โดยมีอโอนเป็นผู้ดำเนินรายการและร้านค้าปลีกรุ่นเยาว์ 8 แห่ง รวมถึงร้านค้าปลีกมากกว่า 400 ราย **(หากมีเวลาเหลือ)**

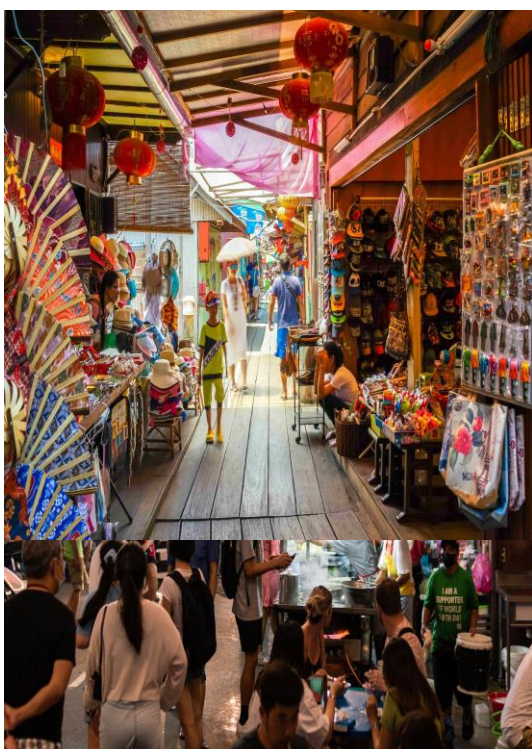

จากนั้นนำท่าน เดินเล่น หมู่บ้านชาวประมง **Chew Jetty Penang** หรือ ชุมชนชาวประมง Chew Jetty เป็นหมู่บ้านที่ได้รับรางวัล Unesco World Heritage Site (แหล่งมรดกโลก) โดยที่บ้านในชุมชนแห่งนี้ยังคงรูปแบบเดิมไว้ เป็นบ้านไม้เก่าแก่ ผสมผสานศิลปะแบบจีน ยื่นไปในทะเล พร้อมทั้งยังมีบรรยากาศการใช้ชีวิตของชาวบ้าน

**\*\*\* อีสระอาหารค่ำ \*\*\***

**เพื่อให้ท่านได้ลิ้มลองอาหาร STREET FOOD อันเลื่องชื่อของเมืองป็นิ่ง** **Chulia Street** ถนนสายกิน เป็นถนนอีก 1 เส้นที่มีอาหารต่างๆขายเป็นจำนวนมาก **Chulia Street** ถือว่าเป็นถนนสายที่เก่าแก่ที่สุดอีกสายหนึ่งในจอร์จทาวน์ สร้างขึ้นภายหลังการก่อตั้งจอร์จทาวน์ไม่นานนัก เนื่องจากถนนสายนี้ก็ยังอยู่ใน

เขตที่เป็นมรดกโลก จึงทำให้สองข้างทางยังคงอนุรักษ์บ้านเรือนและอาคารเก่าแก่ที่มีเสน่ห์เอาไว้ในย่านนี้มีทั้งร้านค้า ร้านอาหาร คาเฟ่ โรงแรม แลเกสต์เฮ้าส์ เป็นย่านที่นักท่องเที่ยวสามารถมาพักที่นี่ แล้วก็ออกเดินเที่ยวสำรวจจุดต่างๆ ในจอร์จทาวน์ได้อย่างสะดวก มีสตรีทอาร์ตให้ชมในมุมต่างๆ ช่วงกลางวันอาจจะไม่คึกคักมาก แต่ในช่วงค่ำๆจะมีชาวปีนังและนักท่องเที่ยวเดินทางมาลองชิมอาหารสตรีทฟู้ดที่บริเวณนี้ เช่น Curry mee, Char kway teow, Hokkian Mee

นำท่านเข้าสู่ที่พัก Cititel Express Penang ระดับ 3 ดาว หรือเทียบเท่า

### วันที่สาม รับประทานอาหารเช้า - กรุงเทพ (B)

โปรแกรม
เช้า ๑๐) รับประทานอาหารเช้า ณ ห้องอาหาร
ได้เวลาอันสมควรนำท่านเดินทางสู่ท่าอากาศยานนานาชาติปีนัง
11.00 น. ออกเดินทางสู่สนามบินดอนเมือง โดยสายการบิน THAILION AIR (SL) เที่ยวบินที่ SL133 (ไม่รวมอาหารและเครื่องดื่มบนเครื่อง)
11.40 น. เดินทางกลับถึงสนามบินดอนเมืองโดยสวัสดิภาพ พร้อมความประทับใจ

#### อัตราค่าบริการพักห้องละ 2-3 ท่าน

\*\*สำหรับหนังสือเดินทางต่างชาติเก็บเพิ่ม 1,000 บาท\*\*

(เป็นข้อตกลงในการคิดเรตราคาสาวต่างชาติจากประเทศปลายทาง)

วันที่เดินทาง	Tour	ทารกอายุต่ำกว่า 2 ปี	พักเดี่ยว
วันที่ 02 – 04 พฤศจิกายน 2567 (Promotion)	9,999.- 6,999.-	4,900.-	2,900.-
วันที่ 08 – 10 พฤศจิกายน 2567 (Promotion)	9,999.- 6,999.-	4,900.-	2,900.-

ราคาโปรโมชั่น ไม่มีราคาเด็ก

จอยแลนด์หักค่าตัวออก 2,500.- บาท

#### เงื่อนไขการจองชำระเต็มจำนวน

\*\*\* เมื่อชำระค่ามัดจำแล้วถือว่ารับทราบเงื่อนไขการจองทัวร์ทุกประการ \*\*\*

พร้อมส่งสำเนาหน้าพาสปอร์ตให้เจ้าหน้าที่จองทัวร์ / ส่วนที่เหลือจ่ายก่อนเดินทาง 15 วัน

\*\*\* กรุณาตรวจสอบพาสปอร์ต ต้องมีอายุใช้งานเหลือไม่น้อยกว่า 6 เดือน นับจากวันเดินทาง\*\*\*

หมายเหตุ โปรแกรมการเดินทางอาจเปลี่ยนแปลงตามความเหมาะสม บริษัทฯ ขอสงวนสิทธิ์ในการปรับเปลี่ยนราคา



### หากมีการปรับขึ้นของภาษีน้ำมันของสายบินหรือการเปลี่ยนแปลงกฎการเข้าประเทศที่มีค่าใช้จ่ายเพิ่มเติม

#### อัตราโดยรวม

- ❖ **รวมสัมภาระโหลดใต้ท้องเครื่อง 20 กก. + สัมภาระถือขึ้นเครื่อง 7 กก.**
- ❖ ค่ารถโค้ชปรับอากาศบริการตลอดการเดินทางตามรายการทัวร์
- ❖ ค่าอาหาร และเครื่องดื่มที่ระบุไว้ในรายการ
- ❖ ค่าที่พัก 2 คืนพักห้องละ 2-3 ท่าน
- ❖ ค่าบัตรเข้าชมสถานที่ท่องเที่ยวต่าง ๆ ตามรายการที่ได้ระบุไว้
- ❖ ค่าประกันอุบัติเหตุในการเดินทาง 1,000,000 บาท (ขึ้นอยู่กับเงื่อนไขของกรมธรรม์เฉพาะเหตุการณ์ที่เกิดขึ้นระหว่างวันเดินทางเท่านั้นโดยจะต้องใช้ใบรับรองแพทย์และใบเสร็จรับเงินในการเบิก)

#### อัตราที่ไม่รวม

- ❖ **ค่าธรรมเนียมทิปไกด์ท้องถิ่น+ทิปคนขับรถ+ค่าทัวร์ส่วนที่เหลือ ท่านละ 1,500 บาท เก็บที่สนามบินดอนเมือง(เฉพาะโปรแกรมทัวร์) (ไม่รวมค่าทิปหัวหน้าทัวร์ตามความพึงพอใจ)**
- ❖ ค่าทำหนังสือเดินทางไทย และค่าธรรมเนียมสำหรับผู้ถือพาสปอร์ตต่างชาติ
- ❖ ค่าอาหาร และเครื่องดื่มที่ไม่ได้ระบุไว้ในรายการ
- ❖ ค่าใช้จ่ายอื่นๆ ที่มีได้ระบุไว้ในรายการ เช่น ค่าซักรีด โทรศัพท์ ค่ามินิบาร์ ฯลฯ
- ❖ ภาษีมูลค่าเพิ่ม 7% และภาษีหัก ณ ที่จ่าย 3%

#### เอกสารที่ใช้ในการเดินทาง

- ❖ หนังสือเดินทางที่มีวันกำหนดอายุใช้งานเหลือไม่น้อยกว่า 6 เดือน นับจากวันที่จะออกเดินทาง

#### เงื่อนไขในการยกเลิกทัวร์

- ❖ ยกเลิกก่อนการเดินทาง 45 วัน ขึ้นไป คืนค่าใช้จ่ายเต็มจำนวน
- ❖ ยกเลิกการเดินทาง 15 - 44 วัน สงวนสิทธิ์ยึดค่าใช้จ่ายที่ชำระมาทั้งหมด
- ❖ ยกเลิกก่อนเดินทาง น้อยกว่า 15 วัน สงวนสิทธิ์ยึดค่าทัวร์เต็มจำนวนหรือทั้งหมดที่ชำระมา
- ❖ กรณีมีเหตุยกเลิกทัวร์ โดยไม่ใช่ความผิดพลาดของบริษัททัวร์ เช่น เกิดจากสายการบิน ภัยธรรมชาติ หรือเหตุการณ์ต่างๆ แนวทางปฏิบัติจะเป็นไปตามสายการบิน
- ❖ กรณีเป็นวันหยุดเทศกาล วันหยุดนักขัตฤกษ์ วันหยุดยาว เนื่องจากเงื่อนไขการชำระเงินกับสายการบินและโรงแรมที่ต่างประเทศ ทำให้ไม่สามารถคืนค่าใช้จ่ายใดๆที่ชำระมาได้
- ❖ แนวทางปฏิบัติเป็นไปตาม พรบ.ธุรกิจนำเที่ยว ทุกประการ

### เงื่อนไขการจองทัวร์

**หากไม่ได้ร่วมบริการทานอาหาร หรือค่าตัวเข้าชมใด ๆ ในกรณีจองทัวร์ไม่สามารถคืนเงินได้ เนื่องจากค่าบริการที่ต่างประเทศเป็นแบบเหมาจ่าย**

1. เนื่องจากตัวเครื่องบินต้องเดินทางตามวันที่ ที่ระบุบนหน้าตั๋วเท่านั้น จึงไม่สามารถยกเลิก หรือเปลี่ยนแปลงการเดินทางใด ๆ ทั้งสิ้น ถ้ากรณียกเลิก หรือเปลี่ยนแปลงการเดินทาง ทางบริษัทฯ ขอสงวนสิทธิ์ในการคืนเงินทั้งหมดหรือบางส่วนให้กับท่าน
2. กรณีที่กองตรวจคนเข้าเมืองทั้งที่กรุงเทพฯ และในต่างประเทศปฏิเสธมิให้เดินทางออกหรือเข้าประเทศที่บริษัทฯ ระบุในรายการเดินทาง บริษัทฯ ขอสงวนสิทธิ์ไม่คืนค่าบริการไม่ว่ากรณีใด ๆ
3. ทางบริษัทฯ จะไม่รับผิดชอบใดๆ ทั้งสิ้น หากท่านใช้บริการของทางบริษัทฯ ไม่ครบ อาทิ ไม่เที่ยวบางรายการ, ไม่ทานอาหารบางมื้อ เพราะค่าใช้จ่ายทุกอย่าง ทางบริษัทฯ ได้ชำระค่าใช้จ่ายให้ตัวแทนต่างประเทศแบบเหมาขาด
4. **ค่าทัวร์เป็นแบบเหมาจ่ายกับบริษัททัวร์ในต่างประเทศ ไม่สามารถคืนเงินค่าทัวร์ในทุกกรณี**
5. ทางบริษัทฯ จะไม่รับผิดชอบใดๆ ทั้งสิ้น หากเกิดสิ่งของสูญหายจากการโจรกรรม และ/หรือ เกิดอุบัติเหตุที่เกิดจากความประมาทของตัวนักท่องเที่ยวเอง
6. เมื่อท่านตกลงชำระเงินไม่ว่าทั้งหมดหรือบางส่วนกับทางบริษัทฯ ทางบริษัทฯ จะถือว่าท่านได้ยอมรับในเงื่อนไขข้อตกลงต่างๆ ที่ได้ระบุไว้แล้วทั้งหมด
7. ผู้เดินทางจะต้องตรวจสอบสถานะของ Visa ด้วยตนเอง เช่น การต่ออายุ หรือ การทำ Re-Entry หรือ สิทธิ หน้าที่ ต่างๆ หากมีเหตุหรือเกิดผลกระทบใดๆ ไม่ว่าในกรณีใดเกี่ยวกับ Visa ของท่าน ทางบริษัทฯ จะไม่รับผิดชอบในทุกกรณี

### หมายเหตุ

❖ หากทัวร์มีการยกเลิกเนื่องจากผู้เดินทางไม่ถึง 10 ท่าน คืนเงินเต็มจำนวน

❖ กรุ๊ปคอนเฟิร์มเดินทาง 10 ท่านขึ้นไป // 15 ท่าน มีหัวหน้าทัวร์เดินทางไปด้วยจากเมืองไทย

- ❖ หากมีเหตุสุดวิสัยอันเกิดจากประกาศสถานการณ์โควิดทำให้เดินทางไม่ได้ อ้างอิงตาม พรบ. ธุรกิจนำเที่ยว หักค่าใช้จ่ายที่เกิดขึ้นจริงโดยมีใบเสร็จยืนยันกับลูกค้า
- ❖ ตัวเครื่องบินเป็นแบบกรุ๊ปคณะ ไม่สามารถเลือกหรือล็อกที่นั่งได้ ที่นั่งอาจจะไม่ติดกัน ซึ่งเป็นไปตามเงื่อนไขของสายการบิน
- ❖ **เรื่องห้องพักช่วงเทศกาล** ห้องพักรับลูกค้าระบุตอนจองทัวร์ ทางบริษัทฯ จะ Request ให้ทางโรงแรมตามชั้นตอน ในบางครั้งโรงแรมอาจเปลี่ยนชนิดห้องพักของลูกค้า ณ วันเข้าพัก แต่ทางบริษัทฯ ยืนยันว่าจะเพียงพอต่อจำนวนลูกค้า เช่น Request สำหรับเตียง Double Bed หากห้องไม่พอ อาจจะเป็นห้อง TWN ขยับเตียงให้ชิดกัน Request สำหรับเตียง Triple Bed หากห้องไม่พอ จะจัดให้เป็น 2 ห้อง โดยไม่เก็บเงินเพิ่ม ตามเงื่อนไขของโรงแรมที่จอง
- ❖ บริษัทฯ ขอสงวนสิทธิ์ที่จะเปลี่ยนแปลงรายละเอียดบางประการในทัวร์นี้ เมื่อเกิดเหตุจำเป็นสุดวิสัยจนไม่อาจแก้ไขได้และจะไม่รับผิดชอบใดๆ ในกรณีที่สูญหาย สูญเสียหรือได้รับบาดเจ็บนอกเหนือความรับผิดชอบของหัวหน้าทัวร์และเหตุสุดวิสัยบางประการ เช่น การนัดหยุดงาน ภัยธรรมชาติ การจลาจล ต่างๆ เนื่องจากรายการทัวร์นี้เป็นแบบเหมาจ่ายเบ็ดเสร็จ หากท่านสละสิทธิ์การใช้บริการใดๆ ตามรายการ หรือถูกปฏิเสธการเข้าประเทศไม่ว่าในกรณีใดก็ตาม ทางบริษัทฯ ขอสงวนสิทธิ์ไม่คืนเงินในทุกกรณี

- ❖ บริษัทที่มีสิทธิ์ที่จะเปลี่ยนแปลงหรือสับเปลี่ยนรายการได้ตามความเหมาะสมบริษัทของสงวนสิทธิ์ที่จะเลื่อนการเดินทางในกรณีที่มีผู้ร่วมคณะไม่ถึง 15 ท่าน การไม่รับประทานอาหารเช้าไม่เที่ยวตามรายการ ไม่สามารถขอหักค่าบริการคืนได้ เพราะการชำระค่าทัวร์เป็นไปในลักษณะเหมาจ่าย เมื่อท่านได้ชำระเงินมัดจำหรือทั้งหมด ไม่ว่าจะเป็นการชำระผ่านตัวแทนของบริษัท หรือชำระโดยตรงกับทางบริษัท ทางบริษัท จะขอถือว่าท่านรับทราบและยอมรับในเงื่อนไขต่างๆ
- ❖ บริษัทไม่รับผิดชอบค่าเสียหายในเหตุการณ์ที่เกิดจากสายการบิน ภัยธรรมชาติ ปฏิวัติและอื่น ๆ ที่อยู่นอกเหนือการควบคุมของทางบริษัทหรือค่าใช้จ่ายเพิ่มเติมที่เกิดขึ้นทางตรงหรือทางอ้อม เช่น การเจ็บป่วย, การถูกทำร้าย, การสูญหาย, ความล่าช้า หรือจากอุบัติเหตุต่างๆ