



TOP FIVE HOLIDAY CO.,LTD. บริษัท ท็อปไฟว์ ฮอลิเดย์ จำกัด

101/141 หมู่ 4 ตำบลโทรห่า อำเภอเมืองนนทบุรี จังหวัดนนทบุรี 11000



02 - 921 8499

Line: @topfiveholiday



02 - 921 6635

Website: www.topfiveholiday.com



089 - 446 6116 (สายด่วน) E-mail: top5jointour@gmail.com

ใบอนุญาตประกอบธุรกิจนำเที่ยว
เลขที่ 11/03900

ARN01

SCANDINAVIA

SWEDEN NORWAY DENMARK



เข้า สต็อกโฮล์ม
ออก โคเปนเฮเกน



Oslo opera house

ท่าเรือ Nyhavn

ราคาเพียง

89,999

****ราคาไม่รวมวีซ่า****

ฟรีเดินทางช่วงปี 2567

**นอนบนเรือสำราญ DFDS 1 คืน
เที่ยว 3 เมืองหลวงแห่งสแกนดิเนเวีย**

26 มิ.ย. - 03 ก.ค. 67



- บุซาวน์ • น้ำพุเกฟออน • ออสโลโอเปร่าเฮาส์ • วิกเกอร์แลนด์พาร์ค • พิพิธภัณฑ์เรือรบโบราณวาซาร์

ARN01

SCANDINAVIA

SWEDEN NORWAY DENMARK



เข้า สต็อกโฮล์ม
ออก โคเปนเฮเก้น



Oslo opera house

ท่าเรือ Nyhavn

ราคาเพียง

89,999

****ราคาไม่รวมวีซ่า****

นอนบนเรือสำราญ DFDS 1 คืน
เที่ยว 3 เมืองหลวงแห่งสแกนดิเนเวีย

พีเรียดเดินทางช่วงปี 2567

26 มิ.ย. – 03 ก.ค. 67

- บ้านนักกระเป๋า 30KG
- เที่ยวครบ ทุกวัน
- โรงแรมระดับ 4 ดาว

• บูฮาวน์ • น้ำพุเทฟลอน • ออสโลโอเปร่าเฮาส์ • วิกเกอร์แลนด์พาร์ค • พิพิธภัณฑ์เรือรบโบราณวาซาร์
บินด้วยสายการบิน TURKISH AIRLINES (TK) : ขึ้นเครื่องสนามบินสุวรรณภูมิ (BKK)

TK069	BKK(สุวรรณภูมิ) – IST(อิสตันบูล)	23.05 – 05.15
TK1793	IST(อิสตันบูล) – ARN(สต็อกโฮล์ม)	07.35 – 10.10
TK1782	CPH(โคเปนเฮเก้น) – IST(อิสตันบูล)	14.50 – 19.10
TK068	IST(อิสตันบูล) – BKK(สุวรรณภูมิ)	01.35 – 15.25

**โหลดกระเป๋าสัมภาระโดยน้ำหนักไม่เกิน 30 ก.ก. และ ถูขึ้นเครื่องบินได้น้ำหนักไม่เกิน 7 ก.ก. **

****เวลาบินอาจจะมีการเปลี่ยนแปลงเล็กน้อยขึ้นอยู่กับสายการบิน****

DAY 1		กรุงเทพฯ (สุวรรณภูมิ)	(มีอาหารและเครื่องดื่มบริการบนเครื่องบิน)
20.00	คณะพร้อมกัน ณ	ท่าอากาศยานนานาชาติสุวรรณภูมิ กรุงเทพฯ	ชั้น 4 เคาน์เตอร์เช็คอิน สายการบิน TURKISH AIRLINE โดยมีเจ้าหน้าที่ของบริษัทฯ คอยให้การต้อนรับ อำนวยความสะดวกตลอดขั้นตอนการเช็คอิน และ หัวหน้าทัวร์ให้คำแนะนำเพื่อเตรียมความพร้อมก่อนออกเดินทาง
23.05	ออกเดินทางสู่	ท่าอากาศยานนานาชาติ กรุงอิสตันบูล ประเทศตุรเคีย	โดยสายการบิน TURKISH AIRLINE เที่ยวบินที่ TK 069 ** ใช้เวลาบินโดยประมาณ 10 ชั่วโมง **

DAY 2		สนามบินสต็อกโฮล์ม – พิพิธภัณฑ์เรือรบโบราณวาซาร์ – ศาลาว่าการเมือง – ดรอทนิงกาดัน	(±/L/-)
05.15	เดินทางถึง	ท่าอากาศยานนานาชาติ กรุงอิสตันบูล ประเทศตุรเคีย	(เพื่อแวะเปลี่ยนเครื่อง)
07.35	ออกเดินทางสู่	ท่าอากาศยานกรุงสต็อกโฮล์ม ประเทศสวีเดน	โดยสายการบิน TURKISH AIRLINE เที่ยวบินที่ TK 1793 ** มีบริการอาหารและเครื่องดื่มบริการ **
10.10	เดินทางถึง	ท่าอากาศยานกรุงสต็อกโฮล์ม ประเทศสวีเดน	หลังผ่านขั้นตอนการตรวจหนังสือเดินทาง และตรวจรับสัมภาระเรียบร้อยแล้ว เปลี่ยนการเดินทางเป็นรถโค้ชปรับอากาศ นำท่านเดินทางสู่ กรุงสต็อกโฮล์ม (STOCKHOLM) นครหลวงของประเทศสวีเดนที่มีความสวยงามที่สุดแห่งหนึ่งของโลก จนได้รับการขนานนามว่าความงามบนผืนน้ำ BEAUTY ON WATER หรือราชินีแห่งทะเลบอลติคกรุงสต็อกโฮล์ม เป็นเมืองแห่งประวัติศาสตร์มาตั้งแต่ครั้งศตวรรษที่ 13 ศิลปะและสถาปัตยกรรมผสมผสานด้วยความสะดวกสบายและทันสมัยของบ้านเมืองดีกรามบ้านช่องรวมทั้งปราสาทราชวังตั้งอยู่ริมน้ำและตามเนินสูงต่ำทำให้สต็อกโฮล์มเป็นเมืองที่สวยงามที่สุดแห่งหนึ่งในโลก ชมเมืองที่ได้รับสมญานามว่าเวนิสแห่งยุโรปเหนือและยังได้รับการคัดเลือกให้เป็นนครหลวงแห่งวัฒนธรรมของยุโรปเช่นเดียวกับเอเธนส์ปารีสและอัมสเตอร์ดัมชมวิวสวยของตัวเมืองที่ตั้งอยู่บนเกาะใหญ่ 14 เกาะที่ล้อมล้อมด้วยทะเลสาบมาลาร์และทะเลบอลติคผ่านชมสถานที่สำคัญอาทิโอเปร่าเฮ้าส์, ที่ทำการรัฐบาลแห่งพระราชวังหลวงบนเกาะเมืองเก่ากมลลาคันซึ่งปัจจุบันใช้เป็นสถานที่รับรองแขกบ้านแขกเมือง



เที่ยง

บริการอาหาร ภัตตาคาร เมนูอาหารพื้นเมือง

นำท่านเข้าชม **พิพิธภัณฑ์เรือรบโบราณวาซาร์ VASA MUSEUM** ซึ่งสร้างขึ้นในสมัยกษัตริย์ กุสตาฟอดอล์ฟที่ 2 ในช่วงปี 1626 และถือว่าเป็นเรือรบที่มีอนุภาพร้ายแรงที่สุดในยุคนั้นกับระวางขับน้ำ 1,300 ตันปืนใหญ่ 64 กระบอกเพื่อแย่งชิงความเป็นเจ้าแห่งทะเลบอลติก ซึ่งก็ต้องผิด้หวงอย่างร้ายแรง เพราะจมลงใต้ทะเลเพียงลงสัมผัสน้ำทะเลเพียงไม่กี่นาทีและได้รับการกู้ขึ้นมาหลังจากจมอยู่ใต้น้ำถึง 333 ปี ชมความยิ่งใหญ่ในอดีตที่ได้รับการซ่อมแซมปะติดปะต่อ ชิ้นส่วนจากเศษผุพังนับแสนชิ้นที่จมและกระจายไปทั่วท้องน้ำ

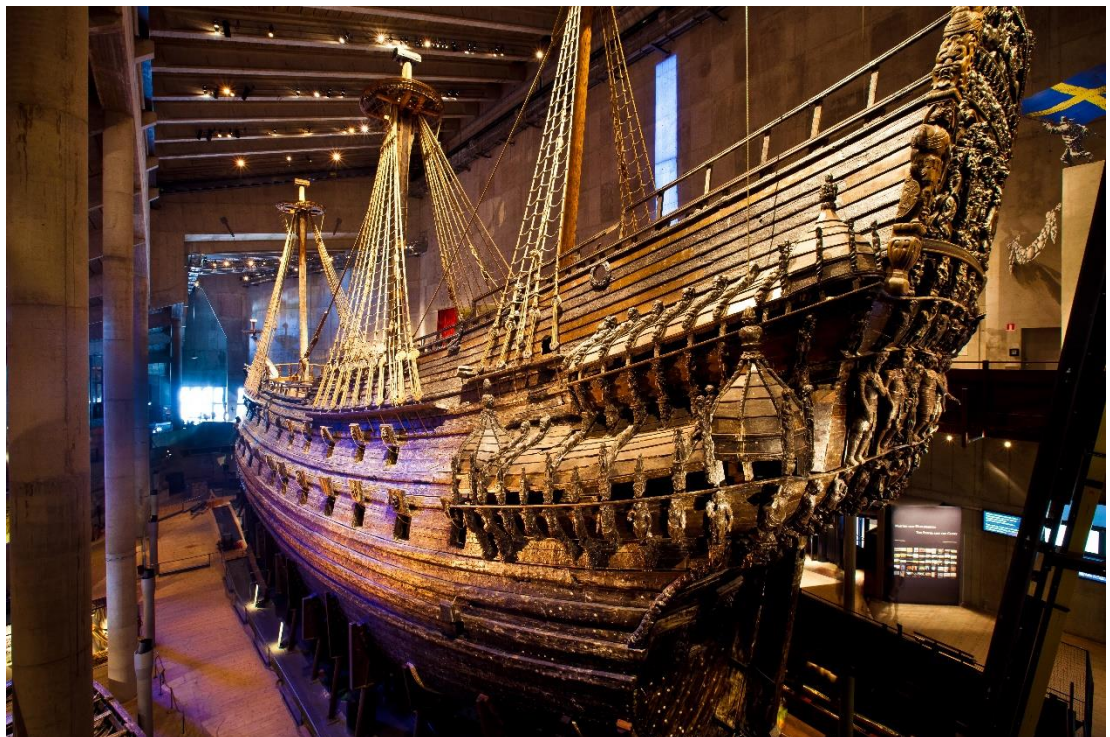

นำท่านถ่ายรูปด้านนอก **ศาลาว่าการเมือง สโตกโฮล์ม (STOCKHOLM CITY HALL)** แห่งนี้ ก่อสร้างตั้งแต่ ปี ค.ศ.1923 ได้รับการตกแต่งอย่างวิจิตรตระการตาราวกับพระราชวัง โดยใช้เวลาสร้างถึง 12 ปีโดดเด่นด้วยคุณลักษณะพิเศษของตัวอาคาร ที่ก่อสร้างด้วยอิฐสีแดงทั้งหลัง ซึ่งเป็นสัญลักษณ์ของเกาะที่ยิ่งใหญ่ (KING ISLAND) ถึงแม้ว่ารูปปลั๊กศน์ภายนอกจะดูเรียบ โดยไฮไลท์ของศาลาว่าการเมืองแห่งนี้ อยู่ที่ ห้องต้นน้ำ นอกจากนี้ ไม่ควรพลาดชมโถงกลาง (GRAND HALL) ที่ผนังตกแต่งด้วยกระเบื้องโมเสกเคลือบทองนับล้านชิ้น แสนวิจิตรเกินจะบรรยาย และเป็นสถานที่ในการมอบรางวัลโนเบล รางวัลอันทรงเกียรติ และทรงคุณค่าของโลกอีกด้วย (การมอบรางวัลโนเบลสาขาสันติภาพจัดขึ้นที่เมืองออสโล ประเทศนอร์เวย์ ส่วนสาขาอื่นๆ จัดที่เมืองสโตกโฮล์ม ประเทศสวีเดน



นำท่านสู่ **ตรอกทิงกัตัน (DROTTNINGGATAN)** เป็นย่านช้อปปิ้งของกรุงสโตกโฮล์ม มีลักษณะเป็นถนนคนเดินที่มีความยาวประมาณ 1.5 กิโลเมตร สองข้างทางเรียงรายด้วยร้านค้า ร้านอาหาร คาเฟ่ และห้างสรรพสินค้าชั้นนำของสวีเดน นักท่องเที่ยวนิยมมาเดินเล่น และช้อปปิ้งกันที่ถนนเส้นนี้ เพราะมีสินค้าหลากหลายแบรนด์ให้เลือกซื้อ



คำ
พักที่

อิสระอาหารเพื่อความสะดวกในการท่องเที่ยว
SCANDIC NO.53 HOTEL , STOCKHOLM ระดับ 4 ดาว หรือเทียบเท่า

DAY 3 แคมป์สแตน – เมืองคาร์ลสตัด (B/L/D)

เช้า บริการอาหาร ณ ห้องอาหารของเรือ

นำท่านชมเมืองที่จุดชมวิวแล้วผ่านไปชม **แคมป์สแตน GAMLA STAN** เมืองเก่าแก่ที่สุดและสวยงามราวกับภาพวาดปัจจุบันยังทิ้งร่องรอยแห่งความเป็นเมืองแห่งยุคกลางและยังเป็นที่ตั้งของพระราชวังหลวง ROYAL PALACE เป็นที่ประทับอย่างเป็นทางการของพระราชวงศ์สวีเดนและเป็นหนึ่งในพระราชวังที่งดงามมากที่สุดในบรรดาพระราชวังทั้งหมดของยุโรปลักษณะเป็นอาคารสถาปัตยกรรมบาโรคสร้างขึ้นเมื่อปี ค.ศ.1754 ภายในมีห้องต่างๆ รวมกัน608 ห้องซึ่งเปิดให้ประชาชนเข้าเยี่ยมชมได้ตลอดทั้งปีในบรรดาห้องต่างๆส่วนที่เป็นจุดเด่นได้แก่ห้องพระคลังวิหารหลวงห้องโถงว่าการของรัฐ HALL OF STATE ห้องพักของขุนนางลำดับต่างๆและพิพิธภัณฑน์โบราณสถานกุสตาฟที่3 (ถ่ายรูปด้านนอก)

นอกจากนี้ความน่าสนใจอีกอย่างของการเที่ยวชมพระราชวังหลวงคือการผลิตเปลี่ยนเวรยามประจำวันของกองทหารรักษา พระองค์ซึ่งจะเกิดขึ้นในเวลาก่อนเที่ยงของทุกวันสำหรับย่านเมืองเก่า GAMLA STAN ซึ่งเป็นสถานที่ตั้งของพระราชวังหลวงมีกลิ่นอายของศตวรรษที่17 ทั้งบ้านเรือนสิ่งปลูกสร้างที่มีความสวยงามในรูปแบบงานสถาปัตยกรรมแบบสวีเดนเช่นเดียวกับเสน่ห์ของตรอกซอกซอยต่างๆที่เรียงรายไปด้วยร้านค้ากาแฟและร้านหนังสือต่างๆที่คุณจะในการเที่ยวชม



เที่ยง

บริการอาหาร ณ ภัตตาคาร เมนูอาหารพื้นเมือง

นำท่านออกเดินทางสู่ **เมืองคาร์ลสตัด (KARLSTAD)** (ระยะทาง 300 กม. ใช้เวลาประมาณ 3 ชั่วโมง)

เมืองใหญ่ที่ตั้งอยู่ริมทะเลสาบแวนเนิร์น 227 ก.ม ชมความเป็นชนบทดั้งเดิมที่ชาวเมืองนอร์ดิกอาศัยมาแต่โบราณกาลกว่า 1,000 ปี ผ่านเมือง OREBRO เมืองใหญ่ในเขตทะเลสาบ HJALMAREN ระหว่างทางร่มรื่นไปด้วยภูเขาและ ทะเลสาบอีกทั้ง ยังเป็นแหล่งตากอากาศพักผ่อนหย่อนใจหรือเล่นกีฬาทางน้ำตกปลาแต่ถ้าเป็นฤดู หนาวทะเลสาบทุกแห่งจะกลายเป็นน้ำแข็ง



คำ บริการอาหาร ณ ภัตตาคาร เมนูอาหารจีน
พักที่ SCANDIC HOTEL, KARLSTAD ระดับ 4 ดาว หรือเทียบเท่า

DAY 4 **กรุงออสโล – ท่าเรือ AKER BRYGGE – ลานกระโดดสกี – OSLO OPERA HOUSE**
(B/L/-)

เช้า บริการอาหาร ณ ห้องอาหารของโรงแรม

นำท่านออกเดินทางสู่ **กรุงออสโล (OSLO)** นครหลวงแห่งนอร์เวย์ (ระยะทาง 240 กม. ใช้เวลาประมาณ 3 ชั่วโมง) เมืองสวยในเขตชายฝั่งทะเลแบบฟยอร์ดของยุโรปเหนือ ที่มีบรรยากาศงดงามด้วยเกาะเล็กเกาะน้อยที่มีอยู่มากมาย เดินทางถึงเมือง **เมืองออสโล ประเทศนอร์เวย์** เมืองหลวงของประเทศนอร์เวย์ ได้ถูกสถาปนาเมื่อประมาณ 60 ปีมานี้เอง ครั้งสมัยที่ประเทศนอร์เวย์อยู่ในอารักขาของเดนมาร์กนั้นนอร์เวย์เคยย้ายเมืองหลวงถึง 2 ครั้งจากกรุงทรอนไฮม์เป็นกรุงเบอร์เก้นจนกระทั่งย้ายมาเป็นกรุงออสโลในปัจจุบัน เมื่อประมาณ 900 กว่าปีก่อนออสโลเป็นเมืองอาณานิคมใหญ่ของจักรพรรดิไวคิงโบราณซึ่งอยู่ ใต้การปกครองในระบอบสมบูรณาญาสิทธิราชของพระเจ้าฮาโรลด์แอสแอส



นำท่านชม **ท่าเรือ AKER BRYGGE** เคยเป็นที่ตั้งของท่าเรือที่ใหญ่ที่สุดแห่งหนึ่งในนอร์เวย์ ปัจจุบันถูกปลูกให้พื้นที่กลับมาใช้ชีวิตชีวาอีกครั้ง หลังมีการปรับปรุงเป็นย่านที่อยู่อาศัยที่ทันสมัย มีบ้านเรือน และร้านค้ามากมาย เป็นแหล่งรวมผับบาร์ ร้านอาหาร คาเฟ่ นอกจากนี้ยังมีทั้งผับ โรงหนัง โรงละครและห้างสรรพสินค้า เป็นแหล่งรวมความบันเทิงยอดนิยมของออสโล



เที่ยง

บริการอาหาร ณ ภัตตาคารเมนูอาหารจีน

จากนั้นนำท่านถ่ายรูปกับ **ลานกระโดดสกี HOLMENKOLLEN** สถานที่แข่งขันกีฬาโอลิมปิกฤดูหนาวที่ปกติในช่วงเดือนมีนาคมจะใช้เป็นสถานที่ชุมนุมแข่งขันของนักเล่นสกีทั่วโลกที่นี่สามารถดูคนได้เกือบหนึ่งแสนคนอีกทั้งพาท่านผ่านชมโรงแรมที่รัชกาลที่ 5 เคยเสด็จมาประทับในสมัยที่เสด็จประพาสยุโรป



นำท่านชม **ออสโลโอเปร่าเฮาส์ (OSLO OPERA HOUSE)** สถานที่สำหรับจัดแสดงคอนเสิร์ตโอเปร่าและการแสดงบัลเลต์ และยังเป็นโรงละครแห่งชาติของนอร์เวย์เป็นศูนย์วัฒนธรรมที่ใหญ่ที่สุดในนอร์เวย์ ตัว

อาคารสร้างจากกระจกและหินอ่อนขนาดใหญ่สไตล์โมเดิร์น ได้รับแรงบันดาลใจมาจากภูเขาน้ำแข็งออกแบบให้ดูเหมือนธารน้ำแข็งยักษ์ไหลชันมาจากน้ำ และมีสะพานที่ลาดเอียงสีขาวไว้เป็นพื้นที่สาธารณะอีกด้วย



อิสระให้ท่านเลือกซื้อของฝากและ ช้อปปิ้ง ณ บริเวณ **ถนนคาร์ล โยฮันส์ เกท (KARL JOHANS GATE)** ถนนสายช้อปปิ้งที่มีชีวิตชีวา และมีชื่อเสียงที่สุดแห่งหนึ่งของออสโล มีทั้งร้านค้า ร้านอาหารมากมายตั้งอยู่ บนถนนเส้นนี้ ให้เวลาท่านเลือกซื้อสินค้าตามอัธยาศัย



คำ
พักที่

อิสระอาหารเพื่อความสะดวกในการท่องเที่ยว

THON OSLO AIRPORT , OSLO ระดับ 4 ดาว หรือเทียบเท่า

เช้า

บริการอาหาร ณ ห้องอาหารของโรงแรม

นำท่านเข้าชม **วิกเกอร์แลนด์พาร์ค** หรือ **สวนประติมากรรมวิกเกอร์แลนด์ (VIGELAND SCULPTURE PARK)** ตั้งอยู่ในสวนสาธารณะฟรอกเนอร์ ความพิเศษของสวนแห่งนี้อยู่ที่ผลงานศิลปะประติมากรรม การแกะสลักรูปเหมือนจากหินแกรนิต และการหล่อรูปคนด้วยสำริด ในเรื่องราวเกี่ยวกับวัฏจักรชีวิตมนุษย์ เป็นผลงานของกุสตาฟ วิกเกอร์แลนด์ ปฎิมากรชาวนอร์เวย์ชื่อดัง อีกทั้งสวนนี้ยังได้รับการยอมรับว่าเป็นสวนประติมากรรมที่ใหญ่ที่สุดในโลก จุดที่โดดเด่นที่สุดของที่นี่คือ เสาโมนอลิท (MONOLITH) ที่มีความสูงประมาณ 17 เมตร รอบเสาแกะสลักเป็นเรื่องราวเกี่ยวกับวัฏจักรชีวิตมนุษย์ เป็นรูปปั้นคนจำนวนมากมายืนป่ายกนอยุ่บนเสานี้ เพื่อไปให้ถึงจุดสูงสุดของชีวิต โดยใช้เวลาในการสร้างรวม 22 ปีเลยทีเดียว ส่วนบริเวณรอบๆ จะมีกลุ่มรูปปั้นที่ทำจากหินแกรนิต แสดงอารมณ์ต่างๆ ในหลากหลายท่าทาง แสดงความสัมพันธ์ของมนุษย์ในแต่ละวัย ให้ท่านได้อิสระเดินเล่นถ่ายรูป



จากนั้นนำท่านชมเมืองออสโล **ถ่ายรูปหน้าหน้าศาลาว่าการกรุงออสโล (OSLO CITY HALL)** ตัวอาคารด้านนอกเป็นอิฐสีน้ำตาลแดงอยู่ริมน้ำ เป็นสถาปัตยกรรมที่สวยงาม ด้านในโถงกว้างขนาดใหญ่ แบ่งเป็นห้องต่างๆ เช่น สถานที่ทำงานของส่วนราชการ สถานที่ประชุมของสภาเมือง และสถานที่จัดเก็บชิ้นผลงานศิลปะเก่าแก่และโบราณวัตถุต่างๆ ที่สำคัญศาลาว่าการกรุงออสโลใช้เป็นสถานที่ประกาศและพิธีมอบรางวัลโนเบลสาขาต่างๆ ของโลก



เที่ยง

บริการอาหาร ณ ภัตตาคาร เมนูอาหารพื้นเมือง

นำท่านออกเดินทางสู่ท่าเรือเพื่อลงเรือสำราญ **DFDS SCANDINAVIAN SEAWAY** ที่พร้อมไปด้วยร้านอาหารของร้านค้าปลอดภาษี, ร้านอาหาร, ห้องSAUNA, SPA ฯลฯ

****กรุณาเตรียมกระเป๋าสำหรับค้างคืนบนเรือ 1 คืนเพื่อความสะดวกในการเดินทางของท่าน****

15.00น.

เรือออกเดินทางสู่กรุงโคเปนเฮเก้น ประเทศเดนมาร์ก ผ่านน่านน้ำของเดนมาร์กและสวีเดน เพลิดเพลินกับกิจกรรมต่างๆในเรือ อาทิ ห้องอบซาวน่า โรงภาพยนตร์ ร้านจำหน่ายสินค้าปลอดภาษี คาสิโน ฯลฯ



ค่ำ

พักที่

บริการอาหาร ณ ภัตตาคารของเรือสำราญ **เมนูบุฟเฟ่ต์ SCANDINAVIAN**

INSIDE CABIN (B2) , DFDS SEAWAYS หรือเทียบเท่า

**** สามารถอัปเกรดห้องพักได้เป็นห้อง STANDARD SEA VIEW เพิ่มเงินท่านละ 2,000 บาทและต้องเช็คห้องว่างก่อนทุกครั้ง****

เช้า บริการอาหาร ณ ห้องอาหารของเรือ DFDS

นำท่านชม **เมืองโคเปนเฮเก้น (COPENHAGEN)** มหานครหลวงแห่งประเทศเดนมาร์ก เป็นเมืองเก่าแก่เมืองหนึ่งของยุโรปก่อตั้งมาราวศตวรรษที่ 10 และเป็นเมืองใหญ่ที่สุดของประเทศ ในแถบสแกนดิเนเวีย ได้รับฉายาว่าเป็นสวรรค์แห่งเมืองท่าแลดินแดนแห่งเทพนิยายรักอมตะ เมืองนี้เป็นแรงบันดาลใจและหล่อหลอมกวีระดับโลกฮันส์คริสเตียนแอนเดอร์สันผู้สร้างสรรคินิยายอันลือชื่ออย่างเจ้าหญิงเงือกน้อยหนูน้อยผู้ขายไม้ขีดไฟลูกเปิดซีเฮอร์ที่ผู้คนทั่วโลกต่างรู้จักเชยุมที่วิวชมเมืองสวยงามเต็มไปด้วยธรรมชาติซึ่งสร้างความตื่นตาตื่นใจ

นำท่านถ่ายรูปกับ **พระราชวังอมาเลียนบอร์ก (AMALIENBORG PALACE)** แห่งนี้อยู่ห่างจากย่าน นูฮาวน์ เพียงเจ็ดนาที เป็นพระราชวังฤดูหนาวของเดนมาร์กและยังใช้เป็นที่พักของราชวงศ์ในปัจจุบัน พระราชวังสร้างขึ้นในศตวรรษที่ 18 เป็นสถาปัตยกรรมสไตล์โรโกโกที่โดดเด่นที่สุดแห่งหนึ่งของเดนมาร์ก ประกอบด้วยอาคารสไตล์เดียวกัน 4 หลังล้อมรอบรูปปั้นของกษัตริย์เฟรเดริกที่ 5 ตรงกลางพาลาสซสแควร์ ไปศึกษาประวัติศาสตร์ของพระราชวังอันเก่าแก่ ที่วิวชมภายในพระราชวังที่ตกแต่งอย่างอลังการ ซึ่งมีทั้งเฟอร์นิเจอร์และของตกแต่งต่างๆ อีกหนึ่งไฮไลท์ของที่นี่ก็คือขบวนพาเหรดและพิธีเปลี่ยนเวรยามของทหาร พิธีจะเริ่มตั้งแต่เวลา 11.27 น. เป็นประจำทุกวัน โดยเริ่มต้นที่โรงทหาร LIFE GUARD BARRACK ที่ GOTHERSGADE ใกล้ๆ กับ **ปราสาทโรเซนบอร์ก (ROSENBERG CASTLE)** ภายในขบวนจะมีทหาร 36 คน นักดนตรี 36 คน และคนตีกลอง 36 คน เดินขบวนไปยัง พระราชวังอมาเลียนบอร์ก เมื่อถึงพระราชวังแล้ว ก็จะมีการเปลี่ยนเวรยามกับทหารที่กำลังประจำหน้าที่อยู่ และมีการบรรเลงดนตรีไปด้วย ถือเป็นภาพที่ควรค่าแก่การไปเก็บภาพอย่างยิ่ง



นำท่านสู่ย่าน **นูฮาวน์ (NYHAVN)** ย่านนี้คือเขตท่าเรือเก่าแก่ เคยเป็นย่านอันทรุดโทรม แต่ปัจจุบันได้กลายเป็นแหล่งท่องเที่ยวครึกครื้น โดดเด่นด้วยตึกงามอันมีสีสัน ไปชมวิวริมอ่าว นั่งเรือชมบ้านเรือนไปตาม

คลอง หรือจะนั่งเรือไปเที่ยวสวีเดนก็ยังได้ นอกเหนือจากบรรยากาศสบายๆ สไตล์เดนิชแล้ว ภูฮาวน์ยังเคยเป็นที่ตั้งของบ้านสามหลังที่นักเขียนชื่อดังอย่าง ฮันส์ คริสเตียน แอนเดอร์เซน เคยอาศัยอยู่ด้วย



เที่ยง

บริการอาหาร ณ ภัตตาคารเมนูอาหารจีน

นำท่านเดินทางสู่ **น้ำพุแห่งราชินีเกฟิออน (GEFION FOUNTAIN)** เป็นหนึ่งในอนุสรณ์ที่ใหญ่ที่สุดในเดนมาร์ก (DENMARK) ตั้งอยู่ในสวนสาธารณะแลนเจอลินี (LANGELINIE PARK) ที่เมืองโคเปนเฮเกน (COPENHAGEN) ตำนานน้ำพุมีรูปปั้นเทพีเกฟิออน (GEFION) ในตำนานนอร์ส (NORSE MYTHOLOGY) ซึ่งชาวเมืองเชื่อกันว่าเป็นน้ำพุอธิษฐาน และหากโยนเหรียญลงไปใต้น้ำพร้อมกับขอพร พรข้อนั้นจะเป็นจริงขึ้นมา น้ำพุแห่งนี้ได้รับบริจาคมาจากมูลนิธิคาร์ลส์เบิร์ก (CARLSBERG FOUNDATION) ในฐานะของขวัญแก่เมืองโคเปนเฮเกน ในโอกาสที่โรงผลิตเบียร์คาร์ลส์เบิร์กอายุครบ 50 ปี ในปี 1897 นั้นเอง



นำท่านสู่ **ถนนสตรอยก์ (STROGET STREET)** เป็นถนนเก่าแก่สายสำคัญของเมืองโคเปนเฮเกน และเป็นถนนทางเดินเท้าสายยาวที่สุดแห่งหนึ่งในยุโรป จุดเด่นของถนนสายนี้คือเป็นแหล่งช้อปปิ้งที่เต็มไปด้วยความคึกคัก โดยเริ่มที่ถนนสตรอยก์ ซึ่งมีรูปปั้นนกนางแอ่น 2 ตัวบินคู่กัน เป็นแลนด์มาร์กสำคัญ ใกล้เคียงกันมีห้างสรรพสินค้าชื่อดังชื่อ "อีลลูม" (Illum) ตลอดสองข้างทางของถนนสายนี้คับคั่งไปด้วยร้านค้าต่างๆ มากมาย และยังมีร้านกาแฟที่มีชื่อเสียงเก่าแก่ให้นั่งชิลและชิมขนมแดนนิช พร้อมชมการแสดงบนท้องถนนอย่างเปล็ดเปล็น



คำ อีระอาหารเพื่อความสะดวกในการท่องเที่ยว
 พักที่ FIRST HOTEL , COPENHAGEN ระดับ 4 ดาว หรือเทียบเท่า

DAY 7	สนามบินโคเปนเฮเก้น – อีสต์บลู	(B/-/✈)
เช้า	บริการอาหาร ณ ห้องอาหารของโรงแรม	
10.30	นำท่านเดินทางสู่ ท่าอากาศยานนานาชาติสต็อกโฮล์ม ประเทศสวีเดน เพื่อให้ท่านได้ทำ TAX REFUND และเตรียมการเช็คอินเดินทางกลับ	
14.50	ออกเดินทางสู่ ท่าอากาศยานนานาชาติอีสต์บลู ประเทศตุรเคีย โดยสายการบิน TURKISH AIRLINES เที่ยวบินที่ TK1782 ** มีบริการอาหารและเครื่องดื่มบนเครื่องบิน **	
19.10	เดินทางถึง ท่าอากาศยานนานาชาติอีสต์บลู ประเทศตุรเคีย (เพื่อแวะเปลี่ยนเครื่อง)	

DAY 8	อีสต์บลู – กรุงเทพฯ (สุวรรณภูมิ)	(มีอาหารและเครื่องดื่มบริการบนเครื่องบิน)
01.35	ออกเดินทางสู่ ท่าอากาศยานนานาชาติสุวรรณภูมิ ประเทศไทย โดยสายการบิน TURKISH AIRLINES เที่ยวบินที่ TK068 ** มีบริการอาหารและเครื่องดื่มบนเครื่องบิน **	
15.25	เดินทางถึง ท่าอากาศยานนานาชาติสุวรรณภูมิ ประเทศไทย โดยสวัสดิภาพและความประทับใจประทับใจ	

**** หากลูกค้าท่านใดที่จำเป็นต้องออกตัวภายใน (ตัวเครื่องบิน , ตัวรถทัวร์ , ตัวรถไฟ)**

กรุณาสอบถามเจ้าหน้าที่ของบริษัท ทุกครั้งก่อนทำการออกตัวเนื่องจากสายการบินอาจมีการปรับเปลี่ยนไฟล์ท หรือ เวลาบิน โดยไม่ได้แจ้งให้ทราบล่วงหน้า ท่านใดมีไฟล์ทบินภายในประเทศต่อ โปรดแจ้งให้บริษัทฯทราบในวันจองทัวร์ทั้งนี้เพื่อประโยชน์ของท่านเอง **

อัตราค่าบริการ					
กำหนดการเดินทาง	รายละเอียดไฟล์ทบิน	ผู้ใหญ่ ห้องละ 2-3 ท่าน อัตราท่านละ	1 เด็ก 2 ผู้ใหญ่ เด็กมีเตียง (อายุไม่เกิน 12 ปี) ท่านละ	1 เด็ก 2 ผู้ใหญ่ เด็กไม่มีเตียง (อายุไม่เกิน 12 ปี) ท่านละ	พักเดี่ยวเพิ่ม อัตราท่านละ
26 มิ.ย. – 03 ก.ค. 67	TK069/1793 BKK-IST-ARN TK1782/068 CPH-IST-BKK	89,999	89,999	86,999	10,000
ในกรณีที่ JOIN LAND (ไม่ใช่ตัวเครื่องบิน) ลดราคาทัวร์ออกไปท่านละ 25,000 บาท					

**** อัตรานี้ยังไม่รวมค่าทิปพนักงานขับรถ หัวหน้าทัวร์ และ มัคคุเทศก์ท้องถิ่น ตามธรรมเนียม 70 ยูโร (EURO) ต่อทริป ต่อ ลูกค้า ผู้เดินทาง 1 ท่าน รวมไปถึงเด็ก ยกเว้นเด็กอายุไม่ถึง 2 ปี ณ วันเดินทางกลับ (Infant) ทั้งนี้ท่านสามารถให้มากกว่านี้ได้ตามความเหมาะสมและความพึงพอใจของท่าน โดยส่วนนี้ ทางบริษัทขอสงวนสิทธิ์ในการเรียกเก็บก่อนเดินทางทุกท่าน ที่สนามบิน ในวันเช็คอิน ****

**** ราคาเด็กอายุไม่ถึง 2 ปี ณ วันเดินทางกลับ (Infant) ท่านละ 10,000 บาท ** (ไม่มีที่นั่งบนเครื่องบิน)**

อัตราค่าบริการนี้ รวม

- ค่าบัตรโดยสารโดยเครื่องบิน (ตัว) ไป และ กลับพร้อมคณะ ชั้นประหยัด (ECONOMY CLASS) รวมถึงค่าภาษีสนามบิน และค่าภาษีน้ำมันทุกแห่ง กรณีต้องการอัปเกรด UPGRADE หรือ เปลี่ยนแปลงบัตรโดยสาร ไม่ว่าจะเที่ยวใดเที่ยวหนึ่ง กรุณาติดต่อเจ้าหน้าที่เป็นกรณีพิเศษ โดยอ้างอิงค่าใช้จ่ายการจองทัวร์แบบ ไม่ใช่ตัวเครื่องบิน ตามที่ตามที่ตารางอัตราค่าบริการระบุ
- ค่าธรรมเนียมการโหลดกระเป๋าสัมภาระลงใต้ท้องเครื่องบิน สายการบินอนุญาตให้โหลดกระเป๋าสัมภาระลงใต้ท้องเครื่องบิน **โดยมีน้ำหนักไม่เกิน 30 กก.** และ **ถือขึ้นเครื่องบินได้น้ำหนักไม่เกิน 7 กก.** (ไม่จำกัดจำนวนชิ้น แต่ทั้งนี้เจ้าหน้าที่จะพิจารณาตามความเหมาะสม)ต่อท่าน(ตามเงื่อนไขของสายการบิน)
- ค่ารถโค้ชปรับอากาศตลอดเส้นทางตามรายการระบุ
- ค่าโรงแรมที่พักระดับมาตรฐานตามรายการที่ระบุ (พัก 2-3 ท่าน ต่อ ห้อง) ในกรณีมีงานเทรดแฟร์ การแข่งขันกีฬา หรือ กิจกรรมอื่นๆ ที่ทำให้โรงแรมตามรายการที่ระบุเต็ม ทางบริษัทขอสงวนสิทธิ์ในการปรับเปลี่ยนโรงแรมที่พัก ไปเป็นเมืองใกล้เคียงแทน อ้างอิงมาตรฐานคุณภาพและความเหมาะสมเดิม โดยคำนึงถึงประโยชน์ของลูกค้าเป็นสำคัญ
- ค่าธรรมเนียมเข้าชมสถานที่ต่างๆ ตามรายการที่ระบุ กรณีไม่รวมจะชี้แจงแต่ละสถานที่ในโปรแกรม
- ค่าอาหาร ตามรายการที่ระบุ โดยทางบริษัทขอสงวนสิทธิ์ในการเปลี่ยนแปลงตามความเหมาะสม
- ค่ามัคคุเทศก์ที่คอยอำนวยความสะดวกตลอดการเดินทาง
- ค่าเบี้ยประกันอุบัติเหตุในการเดินทางท่องเที่ยวต่างประเทศ วงเงินประกันสูงสุดท่านละ 1,000,000 บาท (เงื่อนไขตามกรมธรรม์)

อัตราค่าบริการนี้ ไม่รวม

- ค่าใช้จ่ายส่วนตัวของผู้เดินทาง อาทิ ค่าทำหนังสือเดินทาง ค่าโทรศัพท์ ค่าอาหาร เครื่องดื่ม ค่าช้อปปิ้ง ค่ามินิบาร์ในห้องและค่าพาหนะต่างๆ ที่ไม่ได้ระบุในรายการ
- ค่าทิปพนักงานขับรถ หัวหน้าทัวร์ และ มัคคุเทศก์ท้องถิ่น **ตามธรรมเนียม 70 EURO ต่อ ทริป** ต่อ ลูกค้า ผู้เดินทาง 1 ท่าน รวมไปถึงเด็ก ยกเว้นเด็กอายุไม่ถึง 2 ปี ณ วันเดินทางกลับ (INFANT) ทั้งนี้ท่านสามารถให้มากกว่า

นี้ได้ตามความเหมาะสมและความพึงพอใจของท่าน โดยส่วนนี้ ทางบริษัทขอสงวนสิทธิ์ในการเรียกเก็บก่อนเดินทาง ทุกท่าน ที่สนามบิน ในวันเช็คอิน

- ค่าธรรมเนียมในกรณีที่กระเป๋าสัมภาระที่มีน้ำหนักเกินกว่าที่สายการบินนั้นๆ กำหนดหรือสัมภาระใหญ่เกินขนาดมาตรฐาน
- ค่าธรรมเนียมการจองที่นั่งบนเครื่องบินตามความต้องการเป็นกรณีพิเศษหากสามารถทำได้ ทั้งนี้ขึ้นอยู่กับสายการบิน และ รุ่นของเครื่องบินแต่ละไฟล์ท์ที่ใช้บิน ซึ่งอาจเปลี่ยนแปลงได้อยู่ที่สายการบินเป็นผู้กำหนด
- ค่าภาษีน้ำมัน ที่สายการบินเรียกเก็บเพิ่ม ภายหลังจากทางบริษัทฯ ได้ออกตัวเครื่องบินไปแล้ว
- ภาษีมูลค่าเพิ่ม 7% และภาษีหัก ณ ที่จ่าย 3% กรณีต้องการออกไปเสร็จรับเงินในนามบริษัท
- ค่าวีซ่าเซงกันแบบท่องเที่ยว + ประกันการเดินทาง + ค่าบริการยื่นวีซ่า (6,000 บาท)

เงื่อนไขการจอง และการชำระเงิน

- กรุณาทำการจองล่วงหน้าอย่างน้อย 30 วัน ก่อนออกเดินทาง **มัดจำท่านละ 30,000 บาท** และตัดที่หนึ่งการจอง ภายใน 2 วัน ตัวอย่างเช่น ท่านจองวันนี้ กรุณาชำระเงินใน 2 วันถัดไป ก่อนเวลา 16.00 น. เท่านั้น โดยระบบจะยกเลิกอัตโนมัติทันที หากยังไม่ได้รับยอดเงินตามเวลาที่กำหนด และหากท่านมีความประสงค์จะต้องเดินทางในพีเรียดเต็ม ท่านจำเป็นต้องทำจองเข้ามาใหม่ นั้นหมายถึงว่า กรณีที่มีคิวรอ (Waiting List) ก็จะทำให้สิทธิ์ไปตามระบบตามลำดับ เนื่องจากทุกพีเรียด เรามีที่นั่งราคาพิเศษจำนวนจำกัด
- **ชำระส่วนที่เหลือทั้งหมด 30 วันก่อนเดินทาง**
- กรณีลูกค้าเดินทางไม่ได้ สามารถเปลี่ยนชื่อคนเดินทางได้ ก่อนเดินทาง 21 วัน ขอสงวนสิทธิ์ไม่คืนค่าใช้จ่ายใดๆ ในกรณีที่ไม่สามารถหาคนมาแทนได้

เงื่อนไขการยกเลิก และ เปลี่ยนแปลงการเดินทาง

- ยกเลิกก่อนการเดินทาง **ตั้งแต่ 30 วันขึ้นไป** คืนเงินค่าทัวร์โดยหักค่าใช้จ่ายที่เกิดขึ้นจริง
- ในกรณีที่วันเดินทางตรงกับวันหยุดนักขัตฤกษ์ ต้องยกเลิกก่อน 45 วัน**
- ยกเลิกก่อนการเดินทาง **เดินทาง 15-29 วัน** คืนเงิน 50% ของค่าทัวร์ หรือหักค่าใช้จ่ายตามจริง เช่น ค่ามัดจำตัวเครื่องบิน โรงแรม และค่าใช้จ่ายจำเป็นอื่นๆ
- ยกเลิกก่อนการเดินทาง **น้อยกว่า 15 วัน** ขอสงวนสิทธิ์ไม่คืนเงินค่าทัวร์ที่ชำระแล้วทั้งหมด
- หากมีการยกเลิกการเดินทางโดยไม่ใช้ความผิดของบริษัททัวร์ ทางบริษัทขอสงวนสิทธิ์ไม่รับผิดชอบ และ คืนค่าทัวร์ ส่วนใดส่วนหนึ่งให้ท่านได้ไม่ว่ากรณีใดๆทั้งสิ้น เช่น สถานทูตปฏิเสธวีซ่า ด้านตรวจคนเข้าเมือง นโยบายห้ามเข้าออกประเทศฯลฯ

- กรณีต้องการเปลี่ยนแปลงผู้เดินทาง (เปลี่ยนชื่อ) จะต้องแจ้งให้ทางบริษัททราบล่วงหน้า อย่างน้อย 21 วัน ก่อนออกเดินทาง กรณีแจ้งหลังจากเจ้าหน้าที่ออกเอกสารเรียบร้อยแล้ว ไม่ว่าจะส่วนใดส่วนหนึ่ง ทางบริษัทขอสงวนสิทธิ์ในการเรียกเก็บค่าใช้จ่ายที่เกิดขึ้นจริงทั้งหมด ทั้งนี้ขึ้นอยู่กับช่วงพีเรียดวันที่เดินทาง และกระบวนการของแต่ละคณะ เป็นสำคัญด้วย กรุณาสอบถามกับเจ้าหน้าที่เป็นกรณีพิเศษ
- กรณีต้องการเปลี่ยนแปลงพีเรียดวันเดินทาง (เลื่อนวันเดินทาง) ทางบริษัทขอสงวนสิทธิ์ในการหักค่าใช้จ่ายการดำเนินการต่างๆ ที่เกิดขึ้นจริงสำหรับการดำเนินการของครั้งแรก ตามจำนวนครั้งที่เปลี่ยนแปลง ไม่ว่าจะกรณีใดๆ ทั้งสิ้น

เงื่อนไขสำคัญอื่น ๆ ที่ท่านควรทราบก่อนการเดินทาง

- คณะจะสามารถออกเดินทางได้ตามจำเป็นต้องมีขั้นต่ำ อย่างน้อย 15 ท่าน หากต่ำกว่ากำหนด คณะจะไม่สามารถเดินทางได้ หากผู้เดินทางทุกท่านยินดีที่จะชำระค่าบริการเพิ่มเพื่อให้คณะเดินทางได้ ทางบริษัทยินดีที่จะประสานงาน เพื่อให้ทุกท่านเดินทางตามความประสงค์ต่อไป
- ทางบริษัทขอสงวนสิทธิ์ในการงดออกเดินทาง หรือ เลื่อนการเดินทางไปในพีเรียดวันอื่นต่อไป โดยทางบริษัทฯ จะแจ้งให้ท่านทราบล่วงหน้าเพื่อวางแผนการเดินทางใหม่อีกครั้ง ทั้งนี้ ก่อนคอนเฟิร์มผลงาน กรุณาติดต่อเจ้าหน้าที่เป็นกรณีพิเศษทุกครั้งหากท่านลงงานแล้วไม่สามารถเปลี่ยนแปลงได้
- กรณีที่ท่านต้องออกบัตรโดยสารภายใน (ตัวภายในประเทศ เช่น ตัวเครื่องบิน , ตัวรถทัวร์ , ตัวรถไฟ) กรุณาติดต่อสอบถามเพื่อยืนยันกับเจ้าหน้าที่ก่อนทุกครั้ง และควรจองบัตรโดยสารภายในที่สามารถเลื่อนวันและเวลาเดินทางได้ เพราะมีบางกรณีที่สายการบินอาจมีการปรับเปลี่ยนไฟล์ทบิน หรือ เวลาบิน โดยไม่แจ้งให้ทราบล่วงหน้า ทั้งนี้ขึ้นอยู่กับฤดูกาล สภาพภูมิอากาศ และ ตารางบินของท่าอากาศยานเป็นสำคัญเท่านั้น สิ่งสำคัญ ท่านจำเป็นต้องมาถึงสนามบินเพื่อเช็คอินก่อนเครื่องบิน อย่างน้อย 3 ชั่วโมง โดยในส่วนนี้หากเกิดความเสียหายใดๆ บริษัทขอสงวนสิทธิ์ในการไม่รับผิดชอบค่าใช้จ่ายที่เกิดขึ้นใดๆ ทั้งสิ้น
- อาจจะมีการเปลี่ยนแปลงไฟล์ทบิน จากสายการบิน จะแจ้งให้ท่านทราบอีกครั้งก่อนการเดินทาง
- กรณีที่ท่านเป็นอิสลาม ไม่ทานเนื้อสัตว์ หรือ แพ้อาหารบางประเภท กรุณาแจ้งเจ้าหน้าที่เป็นกรณีพิเศษ
- กรณีผู้เดินทางต้องการความช่วยเหลือเป็นพิเศษ อาทิเช่น ใช้อวีลแชร์ (Wheel Chair) กรุณาแจ้งบริษัทฯ อย่างน้อย 7 วันก่อนการเดินทาง หรือตั้งแต่ที่ท่านเริ่มจองทัวร์ เพื่อให้ทางบริษัทประสานงานกับสายการบินเพื่อจัดเตรียมล่วงหน้า กรณีมีค่าใช้จ่ายเพิ่มเติม ทางบริษัทขอสงวนสิทธิ์ในการเรียกเก็บค่าใช้จ่ายตามจริงที่เกิดขึ้นกับผู้เดินทาง
- กรุณาส่งรายชื่อผู้เดินทาง พร้อมสำเนาหน้าแรกของหนังสือเดินทางทุกท่านให้กับเจ้าหน้าที่หลังจากชำระเงินกรณีที่ท่านเดินทางเป็นครอบครัว (หลายท่าน) กรุณาแจ้งรายนามคู่นอนกับเจ้าหน้าที่ให้ทราบ

- กรณีที่ออกบัตรโดยสาร (ตั๋ว) เรียบร้อยแล้ว มีรายละเอียดส่วนใดผิด ทางบริษัทขอสงวนสิทธิ์ในการรับผิดชอบไม่ว่าส่วนใดส่วนหนึ่ง หากท่านไม่ดำเนินการส่งสำเนาหน้าแรกของหนังสือเดินทางให้ทางบริษัทเพื่อใช้ในการออกบัตรโดยสาร
- หลังจากท่านชำระค่าตั๋วครบตามจำนวนเรียบร้อยแล้ว ทางบริษัทจะนำส่งใบนัดหมายและเตรียมตัวการเดินทางให้ท่านอย่างน้อย 3 หรือ 7 วัน ก่อนออกเดินทาง
- อัตราตั๋วนี้ เป็นอัตราสำหรับบัตรโดยสารเครื่องบินแบบหมู่คณะ (ตั๋วกรุ๊ป) ท่านจะไม่สามารถเลื่อนไฟล์ท วัน ไป หรือ กลับส่วนใดได้ จำเป็นจะต้องไป และ กลับ ตามกำหนดการเท่านั้น หากต้องการเปลี่ยนแปลงกรุณาติดต่อเจ้าหน้าที่เป็นกรณีพิเศษ
- ทางบริษัทไม่มีนโยบายจัดคูณอนให้กับลูกค้าที่ไม่รู้จักกันมาก่อน เช่น กรณีที่ท่านเดินทาง 1 ท่าน จำเป็นต้องชำระค่าห้องพักเดี่ยวตามที่ระบุ
- หนังสือเดินทาง หรือ พาสปอร์ต ต้องมีอายุใช้งานได้คงเหลือไม่น้อยกว่า 6 เดือน ณ วันกลับ
- ฤดูหนาวในต่างประเทศ มีข้อควรระวัง สภาพอากาศจะมีเร็วกว่าปกติ สีโมงเย็นก็จะเริ่มมีแล้ว สถานที่ท่องเที่ยวต่างๆ จะปิดเร็วกว่าปกติ ประมาณ 1-2 ชม. การเดินทางควรเผื่อเวลาให้เหมาะสม และ หากมีสถานที่ท่องเที่ยวกลางแจ้ง เวลาเดินบนหิมะ อาจลื่นได้ต้องใช้ความระมัดระวังในการเดินเป็นอย่างสูง หรือ ใช้รองเท้าที่สามารถเดินบนหิมะได้ แวนกันแดดควร เมื่อแสงแดดกระทบหิมะจะสว่างสะท้อนเข้าตา อาจทำให้ระคายเคืองตาได้
- ทางบริษัทขอสงวนสิทธิ์เปลี่ยนแปลงโปรแกรมได้ตามความเหมาะสม เนื่องจากฤดูกาล สภาพภูมิอากาศ เหตุการณ์ทางการเมือง การล่าช้าของสายการบิน เงื่อนไขการให้บริการของรถในแต่ละประเทศ เป็นต้น โดยส่วนนี้ทางบริษัทจะคำนึงถึงประโยชน์ของลูกค้าเป็นสำคัญ หากกรณีที่จำเป็นจะต้องมีค่าใช้จ่ายเพิ่ม ทางบริษัทจะแจ้งให้ทราบล่วงหน้า
- เนื่องจากการเดินทางท่องเที่ยวในครั้งนี้ เป็นการชำระแบบเหมาจ่ายขาดกับบริษัทตัวแทนในต่างประเทศ ทางบริษัทจึงขอสงวนสิทธิ์ไม่สามารถขอรับเงินคืนได้ในบริการบางส่วน หรือ ส่วนใดส่วนหนึ่งที่ท่านไม่ต้องการได้รับการหากระหว่างเดินทาง สถานที่ท่องเที่ยวใดที่ไม่สามารถเข้าชมได้ ไม่ว่าจะด้วยสาเหตุใดก็ตาม ทางบริษัทขอสงวนสิทธิ์ในการไม่สามารถคืนค่าใช้จ่ายไม่ว่าส่วนใดส่วนหนึ่งให้ท่าน เนื่องจากทางบริษัทได้ทำการจองและถูกเก็บค่าใช้จ่ายแบบเหมาจ่ายไปแล้ว
- กรณีที่ท่านถูกปฏิเสธการเดินทางเข้าเมือง ทางบริษัทขอสงวนสิทธิ์ไม่รับผิดชอบค่าใช้จ่ายที่จะเกิดขึ้นตามมา และ จะไม่สามารถคืนเงินค่าตั๋วที่ท่านชำระเรียบร้อยแล้วไม่ว่าส่วนใดส่วนหนึ่ง
- หากวันเดินทาง เจ้าหน้าที่สายการบิน หรือ ด่านตรวจคนออก และ เข้าเมือง ตรวจพบ หนังสือเดินทาง (พาสปอร์ต) ของท่านชำรุดแม้เพียงเล็กน้อย เช่น เปียกน้ำ ขาดไปหน้าใดหน้าหนึ่ง มีหน้าใดหน้าหนึ่งหายไป มีกระดาษหน้าใดหน้าหนึ่งหลุดออกมา มีรอยแยกระหว่างสันของเล่มหนังสือเดินทาง เป็นต้น ไม่ว่าจะกรณีใด ๆ ทั้งสิ้นทางสายการบิน หรือ เจ้าหน้าที่ด่านตรวจคนออก และ เข้าเมือง มีสิทธิ์ไม่อนุญาตให้ท่านเดินทางต่อไปได้ ดังนั้น กรุณาตรวจสอบ และ ดูแล หนังสือเดินทางของท่านให้อยู่ในสภาพดีอยู่ตลอดเวลา ขณะเดินทาง กรณีชำรุด กรุณา

ติดต่อกรมการกงสุลกระทรวงการต่างประเทศเพื่อทำหนังสือเดินทางฉบับใหม่ โดยใช้ฉบับเก่าไปอ้างอิง และ ยืนยันด้วย พร้อมกับแจ้งมาที่บริษัทเร็วที่สุด เพื่อยืนยันการเปลี่ยนแปลงข้อมูลหนังสือเดินทาง หากท่านได้ส่งเอกสารมาที่บริษัทเรียบร้อยแล้ว กรณีที่ยังไม่ (ตัวเครื่องบิน) ท่านสามารถเปลี่ยนแปลงได้ไม่มีค่าใช้จ่าย แต่หากออกบัตรโดยสาร (ตัวเครื่องบิน) เรียบร้อยแล้ว ทางบริษัทขอสงวนสิทธิ์ในการเรียกเก็บค่าใช้จ่ายที่เกิดขึ้นจริงทั้งหมด ซึ่งโดยส่วนใหญ่ตัวเครื่องบินแบบกรู๊ปจะออกก่อนออกเดินทางประมาณ 14-20 วัน ทั้งนี้ขึ้นอยู่กับกระบวนการและขั้นตอนของแต่ละคณะ

- เกี่ยวกับที่นั่งบนเครื่องบิน เนื่องจากบัตรโดยสาร (ตัว) เป็นลักษณะของคณะ (กรู๊ป อัตรพิเศษ) สายการบิน ขอสงวนสิทธิ์ในการเลือกที่นั่งบนเครื่องบิน กรณีลูกค้าเดินทางด้วยกัน กรุณาเช็คอินพร้อมกัน และ สายการบินจะพยายามที่สุดให้ท่านได้นั่งด้วยกัน หรือ ใกล้กันให้มากที่สุด
- ข้อมูลเพิ่มเติมเกี่ยวกับห้องพักในโรงแรมที่พัก เนื่องจากการวางแผนแบบห้องพักของแต่ละโรงแรมแตกต่างกัน จึงอาจทำให้ห้องพักแบบห้องพักเดี่ยว (Single) และห้องคู่ (Twin/Double) และ ห้องพักแบบ 3 ท่าน (Triple) จะแตกต่างกัน บางโรงแรม ห้องพักแต่ละแบบอาจจะอยู่คนละชั้นกัน (ไม่ติดกันเสมอไป)
- ขอสงวนสิทธิ์การเก็บค่าน้ำมันและภาษีสนามบินทุกแห่งเพิ่ม หากสายการบินมีการปรับขึ้นก่อนวันเดินทาง
- มัคคุเทศก์ พนักงาน และตัวแทนของผู้จัด ไม่มีสิทธิในการให้คำสัญญาใดๆทั้งสิ้นแทนบริษัทผู้จัด นอกจากมีเอกสารลงนามโดยผู้มีอำนาจของผู้จัดกำกับเท่านั้น
- บริษัทขอสงวนสิทธิ์ในการไม่รับผิดชอบใดๆทั้งสิ้น หากเกิดกรณีความล่าช้าจากสายการบิน , การยกเลิกบิน , การประท้วง , การนัดหยุดงาน , การก่อการจลาจล , ภัยธรรมชาติ , การนำสิ่งของผิดกฎหมาย ซึ่งอยู่นอกเหนือความรับผิดชอบของบริษัท
- บริษัทขอสงวนสิทธิ์ในการไม่รับผิดชอบใดๆทั้งสิ้น หากเกิดสิ่งของสูญหายระหว่างการเดินทาง ไม่ว่าจะกรณีใดๆก็ตาม และ ขอสงวนสิทธิ์ในการเรียกเก็บค่าใช้จ่ายตามจริง กรณีท่านลืมสิ่งของไว้ที่โรงแรมและจำเป็นต้องส่งมายังจุดหมายปลายทางตามที่ท่านต้องการ
- รายการนี้เป็นเพียงข้อเสนอที่ต้องได้รับการยืนยันจากบริษัทอีกครั้งหนึ่ง หลังจากได้สำรองโรงแรมที่พักในต่างประเทศเรียบร้อยแล้ว โดยโรงแรมจัดในระดับใกล้เคียงกัน ซึ่งอาจจะปรับเปลี่ยนตามที่ระบุในโปรแกรม

เมื่อท่านชำระเงินค่าทัวร์ให้กับทางบริษัทแล้วทางบริษัท จะถือว่าท่านได้ยอมรับเงื่อนไขข้อตกลงทั้งหมดนี้แล้ว

**** ขอขอบพระคุณทุกท่าน ที่มอบความไว้วางใจ ให้เราบริการ ****

เอกสารประกอบการยื่นขอวีซ่าเชงเก้น (SWEDEN)

1. **หนังสือเดินทางเล่มปัจจุบัน (พาสปอร์ตธรรมดาเล่มสีเลือดหมูเท่านั้น) ฉบับจริง** มีอายุ

การใช้งานคงเหลือไม่น้อยกว่า 6 เดือน และมีหน้าว่างไม่ต่ำกว่า 2 หน้า พร้อมทั้งพาสปอร์ตเล่มเก่า (ถ้ามี)

2. **รูปถ่ายสี** พื้นหลังสีขาว จำนวน 2 รูปขนาด 3.5 ซม. x 4.5 ซม.

ถ่ายจากด้านหน้าโดยไม่สวมใส่สิ่งต่างๆบนใบหน้าหรือศีรษะ ใบหูและคิ้วจะต้องปรากฏบนภาพถ่ายภาพถ่ายจะต้องครอบคลุมถึง ศีรษะ และด้านบนของหัวไหล่ โดยต้องเห็นใบหน้า 70-80% ของภาพอย่างชัดเจน

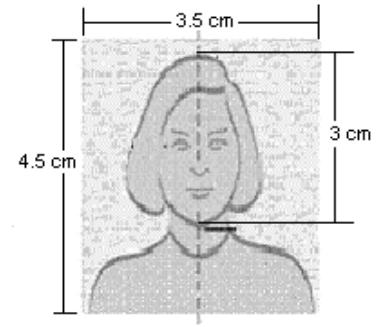

3. **หลักฐานการทำงาน/การเรียน**

- กรณีผู้เดินทางเป็นเจ้าของกิจการบริษัท / ร้านค้า:
หนังสือรับรองบริษัทฯ ประทับตราฯ และเซ็นรับรอง (มีอายุไม่เกิน 3 เดือน) / ใบจดทะเบียนพาณิชย์หรือใบจดทะเบียนการค้า
- กรณีพนักงานบริษัท: จดหมายรับรองการทำงานจากนายจ้าง ระบุตำแหน่ง วันเริ่มงาน เงินเดือน จดหมายรับรองการทำงานให้ระบุ **TO WHOM IT MAY CONCERN** แทนการระบุชื่อประเทศ จดหมายจะต้องออกจากองค์กรหรือบริษัทฯ ที่มีหัวจดหมาย ตราประทับ (ถ้ามี) ที่อยู่ และเบอร์ติดต่ออย่างชัดเจน
- กรณีที่เป็นข้าราชการ: หนังสือรับรองการทำงานจากหน่วยงานราชการ
- กรณีเกษียณอายุราชการ: สำเนาบัตรข้าราชการบำนาญ หรือ จดหมายชี้แจงตนเองเกี่ยวกับการเกษียณอายุ
- กรณีประกอบธุรกิจไม่จดทะเบียน: จดหมายชี้แจงตนเองเกี่ยวกับหน้าที่การงาน
- กรณีเป็นนักเรียน นักศึกษา: จดหมายรับรองการเรียนภาษาอังกฤษ

(จดหมายรับรองการทำงาน / การเรียน มีอายุไม่เกิน 30 วัน นับจากวันนัดยื่นวีซ่า จดหมายต้องเป็นภาษาอังกฤษเท่านั้นและต้องสะกดชื่อ-นามสกุลให้ถูกต้องตามหน้าพาสปอร์ต)

4. **หลักฐานการเงิน** สถานทูตรับพิจารณา **สมุดบัญชีประเภทออมทรัพย์** เป็นหลักเท่านั้น

- **เอกสารทางการเงิน (BANK STATEMENT)** ย้อนหลัง 6 เดือน ต้องมีตราประทับจากธนาคาร อัปเดตยอดเคลื่อนไหววันที่เป็นปัจจุบันไม่เกิน 30 วัน นับจากวันที่นัดยื่นวีซ่า

5. สำเนา สลิปเงินเดือน ย้อนหลัง 6 เดือน (ถ้ามี)
6. สำเนาบัตรประชาชน และ สำเนาทะเบียนบ้าน
7. สำเนาทะเบียนสมรส / สำเนาทะเบียนหย่า (ถ้ามี)
8. สำเนาใบเปลี่ยนชื่อ / ใบเปลี่ยนนามสกุล (ถ้ามี)

9. สำเนาสูติบัตร (กรณีผู้เดินทางอายุต่ำกว่า 20 ปีบริบูรณ์)

เอกสารเพิ่มเติมกรณีเป็นเด็กอายุต่ำกว่า 20 ปีบริบูรณ์และไม่ได้เดินทางพร้อมบิดาหรือมารดา

- **เด็กเดินทางกับบุคคลอื่น** บิดาและมารดาต้องทำหนังสือแสดงความยินยอมซึ่งออกให้โดยที่ว่าการเขตหรืออำเภอเท่านั้น และให้ระบุว่า ยินยอมให้เด็กเดินทางกับใคร มีความสัมพันธ์อย่างไรกับเด็ก
- **เด็กเดินทางกับบิดา** มารดาต้องทำหนังสือแสดงความยินยอมซึ่งออกให้โดยที่ว่าการเขตหรืออำเภอเท่านั้น และให้ระบุว่า มารดายินยอมให้เด็กเดินทางกับบิดา (ระบุชื่อบิดา)
- **เด็กเดินทางกับมารดา** บิดาต้องทำหนังสือแสดงความยินยอมซึ่งออกให้โดยที่ว่าการเขตหรืออำเภอเท่านั้น และให้ระบุว่า บิดายินยอมให้เด็กเดินทางกับมารดา (ระบุชื่อมารดา)
- เอกสารการปกครองบุตร (ปก.14) กรณีบุตรอยู่ในการดูแลของฝ่ายใดฝ่ายหนึ่ง
- สำเนาหน้าพาสปอร์ต ของบิดาและมารดา

กรณีรับรองการเงินให้บุคคลในครอบครัว

(เกี่ยวข้องทางสายเลือดเท่านั้น บิดามารดา,บุตร,พี่น้อง,สามีภรรยา) ต้องยื่นเอกสารเพิ่มเติมดังนี้

- **หนังสือรับรองทางการเงิน (BANK GUARANTEE)** ฉบับจริง ระบุชื่อเจ้าของบัญชี(ผู้รับรอง) และต้องระบุชื่อผู้ถูกรับรองด้วย มีอายุไม่เกิน 30 วัน นับจากวันที่ยื่นวีซ่า (สะกดชื่อ-นามสกุลให้ถูกต้องตามหน้าพาสปอร์ต)
- **เอกสารทางการเงิน (BANK STATEMENT)** ย้อนหลัง 6 เดือน ต้องมีตราประทับจากธนาคาร อัปเดตยอดเคลื่อนไหววันที่เป็นปัจจุบันไม่เกิน 30 วัน นับจากวันที่ยื่นวีซ่า
*****หลักฐานทางการเงินข้างต้น ต้องเป็นสมุดบัญชีเล่มเดียวกันเท่านั้น*****
- เอกสารเพื่ออ้างอิงความสัมพันธ์ อาทิ ทะเบียนบ้าน/สมรส/สูติบัตร

หมายเหตุ:

- ผู้สมัครต้องมาแสดงตน ณ ศูนย์ยื่นวีซ่าสวีเดน เพื่อสแกนลายนิ้วมือ
- ระยะเวลาในการพิจารณาวีซ่าของสถานทูตสวีเดน โดยประมาณ 14-15 วันทำการ
- ทางบริษัทฯ ไม่สามารถการันตี รูปถ่ายของท่านได้ในทุกกรณี ว่าสามารถใช้ยื่นได้หรือไม่ ทั้งนี้รูปถ่ายของท่านจะถูกพิจารณาโดยเจ้าหน้าที่ศูนย์ยื่นวีซ่าเท่านั้น หากทางศูนย์ยื่นขอรูปถ่ายใบใหม่ ครอบคลุมท่านโปรดให้ความร่วมมือ ในการถ่ายรูปใหม่ ณ ศูนย์ยื่นวีซ่า

- หลังจากที่ผู้สมัครได้ทำการยื่นขอวีซ่ากับทางศูนย์ยื่นวีซ่าสวีเดนแล้ว ทางสถานทูตไม่อนุญาตให้ผู้สมัครทำการยื่นหนังสือเดินทางจากสถานทูตฯ ในขณะที่ทำการพิจารณาวีซ่าไม่ว่ากรณีใดๆก็ตาม ดังนั้นหากท่านมีความจำเป็นในการใช้พาสปอร์ตเพื่อเดินทาง กรุณาแจ้งบริษัทฯ
- การบิดเบือนข้อเท็จจริงหรือให้ข้อมูลเท็จแก่สถานทูตฯ อาจถูกระงับมิให้เดินทางเข้าประเทศในกลุ่มชงกันเป็นการถาวร ในกรณีถูกปฏิเสธวีซ่า สถานทูตฯ ไม่มีนโยบายในการคืนค่าธรรมเนียม
- ค่าแปลเอกสารที่ต้องรับรองไม่รวมอยู่ในค่าบริการ