



BT HOLIDAY

บริษัท บีที ฮอลิเดย์ จำกัด

188/6 ซอยลาดพร้าว 122 (มหาตไทย) พลับพลา วังทองหลาง กรุงเทพมหานคร 10310

ใบอนุญาต 11/06802

✉ bt-holiday@hotmail.com

☎ 064-273-3335

☎ 0869092002



THE MEMORY OF TURKIYE ^{8 วัน}_{6 คืน}

เที่ยว ซิลด์ ซิลด์ มีบินภายใน 1 ครั้ง

CAPPADOCIA | KONYA | PAMUKKALE | CANAKKALE | ISTANBUL



30 kg



TURKISH
AIRLINES



พักโรงแรม
4-5 ดาว 6 คืน

พิเศษ!! ล่องเรือชมช่องแคบบอสฟอรัส
เดินทาง กันยายน และ พฤศจิกายน 2567

ราคา
เพียง

44,999 บาท

แถมฟรี!! ชานอปเปิ้ล , พวงกุญแจ Evil Eye

THE MEMORY OF TURKIYE

8 วัน
6 คืน

เที่ยว ซิลด์ ซิลด์ มีบินภายใน 1 ครั้ง

CAPPADOCIA | KONYA | PAMUKKALE | CANAKKALE | ISTANBUL

พิเศษ!! ส่งเรือชมช่องแคบบอสฟอรัส
เดินทาง กันยายน และ พฤศจิกายน 2567

ราคา
เพียง **44,999** บาท



แพคเกจ # ชาออปเปิ้ล , พวงกุญแจ Evil Eye



ราคาและวันเดินทาง		
ราคาทัวร์/ท่าน พักห้องละ 2-3 ท่าน	วันเดินทาง	ราคา ห้องพักเดี่ยวเพิ่ม
44,999.	07 - 14 ก.ย. / 29 ก.ย. - 06 ต.ค. 2567	8,000
	02 - 09 พ.ย. / 09 - 16 พ.ย. 2567	

วันที่	กำหนดการเดินทาง	มื้ออาหาร			สถานที่พัก
		เช้า	กลางวัน	เย็น	
1	สนามบินสุวรรณภูมิ - อิสตันบูล - คัปปาโดเกีย	✈	✈	✓	MUSTAFA HOTEL 5 ดาว หรือ เทียบเท่า 5 ดาว ตามมาตรฐานตุรเคีย
2	เมืองคัปปาโดเกีย	✓	✓	✓	MUSTAFA HOTEL 5 ดาว หรือ เทียบเท่า 5 ดาว ตามมาตรฐานตุรเคีย
3	เมืองคัปปาโดเกีย - เมืองคอนย่า	✓	✓	✓	Grand Konya Hotel 5 ดาว หรือ เทียบเท่า 5 ดาว ตามมาตรฐานตุรเคีย
4	เมืองคอนย่า - เมืองปามุคคาเล่	✓	✓	✓	TRIPOLIS HOTEL 4 ดาว หรือ เทียบเท่า 4 ดาว ตามมาตรฐานตุรเคีย
5	เมืองปามุคคาเล - เมืองชานัคคาเล่	✓	✓	✓	IRIS HOTEL 4 ดาว หรือ เทียบเท่า 4 ดาว ตามมาตรฐานตุรเคีย
6	เมืองชานัคคาเล่ - กรุงอิสตันบูล	✓	✓	✓	CLARION HOTEL MAHMUTBEY 5 ดาว หรือ เทียบเท่า 5 ดาว ตามมาตรฐานตุรเคีย
7	กรุงอิสตันบูล	✓	-	✈	✈
8	กรุงเทพมหานคร	✈	เดินทางถึงสนามบิน สุวรรณภูมิโดยสวัสดิภาพ		

วันที่ 1 สนามบินสุวรรณภูมิ - อิสตันบูล - คัปปาโดเกีย



- 04.00** พบกันที่ สนามบินสุวรรณภูมิ ประตู 7 สายการบิน **เตอร์กิช แอร์ไลน์ TK** เจ้าหน้าที่บริษัทฯ คอยให้การต้อนรับและอำนวยความสะดวกทางด้านสัมภาระและเอกสารการเดินทางก่อนขึ้นเครื่อง
- 07.40** ออกเดินทางสู่ **กรุงอิสตันบูล** โดยสายการบิน **เตอร์กิช แอร์ไลน์ TK59**
(บินตรง ใช้เวลาในการบิน ประมาณ **10.55 ชั่วโมง**)
- 14.10** เดินทางถึง **กรุงอิสตันบูล** แวะเปลี่ยนเที่ยวบินภายในประเทศ
- 16.05** ออกเดินทางสู่ **เมืองโคเซอร์รี่** โดยสายการบิน **เตอร์กิช แอร์ไลน์ TK2014**
(ใช้เวลาในการบินประมาณ **1.30 ชั่วโมง**)
- 17.35** เดินทางถึงสนามบิน **เมืองโคเซอร์รี่** หลังจากผ่านพิธีการตรวจคนเข้าเมืองแล้วนำท่านเดินทางสู่ **เมืองเนฟเซียร์ Nevsehir (ระยะทางประมาณ 74 กิโลเมตร ใช้เวลาเดินทาง 1.10 ชั่วโมง)**
- ค่า **รับประทานอาหารค่ำ ณ ห้องอาหารของโรงแรม**
พักค้างคืน ที่ **MUSTAFA HOTEL 5 ดาว** หรือเทียบเท่า มาตรฐานธุรกิจ

วันที่ 2 เมืองคัปปาโดเกีย

แนะนำโปรแกรมพิเศษ ไม่รวมอยู่ในราคาทัวร์ **Optional Tour**

บอลลูน ทัวร์ Balloon Tour สำหรับท่านใดที่สนใจชมความสวยงามของเมืองคัปปาโดเกีย บริเวณมุมสูง ทัวร์นี้ จำเป็นต้องออกจากโรงแรม ประมาณ 05.00 น. โดยจะมีรถท่องเที่ยวมารับที่โรงแรมไปยังจุดปล่อยบอลลูน **ค่าขึ้นบอลลูนประมาณท่านละ 280 ดอลลาร์สหรัฐ ในกรณีที่ชำระเป็นเงินสด และ 300 ดอลลาร์สหรัฐ ในกรณีที่ชำระด้วยบัตรเครดิต** เจ้าหน้าที่บริษัทบอลลูน รอรับท่าน เพื่อเปิดประสบการณ์ใหม่ที่ไม่ควรพลาด

รถจี๊ป ทัวร์ Jeep Tour สำหรับท่านใดที่สนใจชมความสวยงามของเมืองคัปปาโดเกีย บริเวณภาคพื้นดิน โปรแกรมรถจี๊ป ทัวร์นี้ จำเป็นต้องออกจากโรงแรม ประมาณ 05.00 น.-06.00 น. โดยจะมีรถท่องเที่ยวมารับที่โรงแรม เพื่อชมความสวยงามโดยรอบของเมืองคัปปาโดเกีย บริเวณภาคพื้นดิน ที่รถเล็กสามารถที่จะตะลุย ลัดเลาะไปได้ โดยใช้เวลาอยู่บนรถจี๊ป ประมาณ 1 ชั่วโมง ค่าใช้จ่ายเพิ่มเติมในการนั่งรถจี๊ปอยู่ที่ท่านละ **110 เหรียญดอลลาร์สหรัฐ (110USD)** โปรดทราบ ประกันอุบัติเหตุที่รวมอยู่ในโปรแกรมทัวร์ ไม่ครอบคลุมกิจกรรมพิเศษ ไม่ครอบคลุมการนั่งรถจี๊ป ทัวร์ ดังนั้นขึ้นอยู่กับดุลยพินิจของท่าน



รถเอทีวี ทัวร์ ATV Tour สำหรับท่านใดที่สนใจชมความสวยงามของเมืองคัปปาโดเกีย บริเวณภาคพื้นดิน โปรแกรมรถเอทีวี ทัวร์นี้ จำเป็นต้องออกจากโรงแรม ประมาณ 05.00 น.-06.00 น. โดยจะมีรถท้องถิ่นมารับที่โรงแรม เพื่อชมความสวยงามโดยรอบของเมืองคัปปาโดเกีย บริเวณภาคพื้นดิน ที่รถเล็กสามารถที่จะตะลุย ลัดเลาะไปได้ โดยใช้เวลาอยู่บนรถจี๊ป ประมาณ 1 ชั่วโมง ค่าใช้จ่ายเพิ่มเติมในการนั่งรถจี๊ปอยู่ที่ท่านละ **110 เหรียญดอลลาร์สหรัฐ (110USD)** โปรแกรม ประกันอุบัติเหตุที่รวมอยู่ในโปรแกรมทัวร์ ไม่ครอบคลุมกิจกรรมพิเศษ ไม่ครอบคลุมการนั่งรถจี๊ป ทัวร์ ดังนั้นขึ้นอยู่กับดุลยพินิจของท่าน

รถ คลาสสิก Classic Car สำหรับท่านใดที่สนใจชมความสวยงามของเมืองคัปปาโดเกีย บริเวณภาคพื้นดิน โปรแกรมรถ คลาสสิก คาร์นี้ จำเป็นต้องออกจากโรงแรม ประมาณ 05.00 น.-06.00 น. โดยจะมีรถท้องถิ่นมารับที่โรงแรม เพื่อชมความสวยงามโดยรอบของเมืองคัปปาโดเกีย บริเวณภาคพื้นดิน โดยที่รถ คลาสสิกนี้ จะมีเจ้าหน้าที่เป็นคนขับรถ พาท่านนั่งไปยังจุดถ่ายภาพสวย ๆ เห็นวิวบอลลูน ขึ้นเป็นแบคกราวด์ด้านหลัง เป็นภาพที่สวยงามมาก ๆ โปรแกรมรถ คลาสสิก คาร์ กำลังเป็นที่นิยมของนักท่องเที่ยวทั่วโลกที่เดินทางมาท่องเที่ยวเมืองคัปปาโดเกีย แห่งนี้ รถ 1 คน สามารถนั่งได้ 3-4 คน โดยใช้เวลาอยู่บนรถจี๊ป ประมาณ 1 ชั่วโมง ค่าใช้จ่ายเพิ่มเติมในการนั่งรถจี๊ปอยู่ที่ท่านละ **100 เหรียญดอลลาร์สหรัฐ (100USD)** โปรแกรม ประกันอุบัติเหตุที่รวมอยู่ในโปรแกรมทัวร์ ไม่ครอบคลุมกิจกรรมพิเศษ ไม่ครอบคลุมการนั่งรถจี๊ป ทัวร์ ดังนั้นขึ้นอยู่กับดุลยพินิจของท่าน



คำแนะนำ สำหรับท่านที่เลือกซื้อทัวร์

ท่านที่เมารถ กรุณารับประทานยาแก้เมารถล่วงหน้าอย่างน้อย ครึ่งชั่วโมง ก่อนออกเดินทาง ควรแจ้งให้หัวหน้าทัวร์ทราบ ตั้งแต่ก่อนวันเดินทาง (ตั้งแต่อยู่ที่ประเทศไทย เพื่อเตรียมยามาจากประเทศไทย) กิจกรรมนี้ไม่อนุญาตให้ผู้ที่ เป็นโรคหัวใจขั้นรุนแรง หรือ ตั้งครรภ์ เข้าร่วมทัวร์โดยเด็ดขาด กรณีเกิดความเสียหายไม่ว่ากรณีใด ๆ ทางบริษัทฯ ขอสงวนสิทธิ์ในการไม่รับผิดชอบทุกกรณี

เช้า รับประทานอาหารเช้า ณ ห้องอาหารของโรงแรม

นำท่านเดินทางสู่ **หุบเขาอุชิซาร์ (Uchisar Valley)** ให้ท่านได้ถ่ายภาพด้านหน้า เป็นหุบเขาคลายจอมปลวกขนาดใหญ่ ใช้เป็นที่อยู่อาศัย ซึ่งหุบเขาแห่งนี้มีรูพรุน มีรอยเจาะ รอยขุด อันเกิดจากฝีมือมนุษย์ไปเกือบทั่วทั้งภูเขา เพื่อเอาไว้เป็นที่อยู่อาศัย อุชิซาร์ คือ บริเวณที่สูงที่สุดของบริเวณโดยรอบ ดังนั้นในอดีตอุชิซาร์ มีไว้ทำหน้าที่เป็นป้อมปราการที่เกิดขึ้นเองตามธรรมชาติเอาไว้สอดส่องข้าศึกยามมีภัยอีกด้วยนำท่านเดินทางสู่ **หุบเขนกพิราบ (Pigeon Valley)** ให้ท่านได้ถ่ายภาพด้านหน้า เป็นหน้าผาที่ชาวเมืองโบราณได้ขุดเจาะเป็นรู เพื่อให้นกพิราบเข้าไปทำรังอาศัยอยู่ เนื่องจากสมัยก่อนชาวเมืองใช้นกพิราบมีหน้าที่เป็นผู้ส่งสารสำคัญในแถบละแวกนั้น และยังเป็นสัตว์เลี้ยงอีกด้วยนำท่านเดินทางสู่ **หุบเขาแห่งรัก (Lover Valley)** ให้ท่านได้ถ่ายภาพด้านหน้า เป็นหุบเขาที่มีภูมิทัศน์ที่สวยงามแปลกตา ซึ่งมีกลุ่มเสาหินที่เป็นรูปทรงแปลกประหลาดน่าอัศจรรย์ใจ นำท่านชมวิวทิวทัศน์ของ **หมู่บ้านแวนอส (Avanos Village)** เป็นหมู่บ้านเก่าแก่เล็กๆ มีลักษณะสถาปัตยกรรมออตโตมันแบบดั้งเดิม ด้วยลักษณะภูมิประเทศที่แปลกตาของแท่งหินที่ถูกกัดเซาะและกลายเป็นรูปทรงต่างๆ ที่งดงาม ให้ท่านได้ดื่มด่ำไปกับทัศนียภาพของธรรมชาติด้วยความประทับใจ

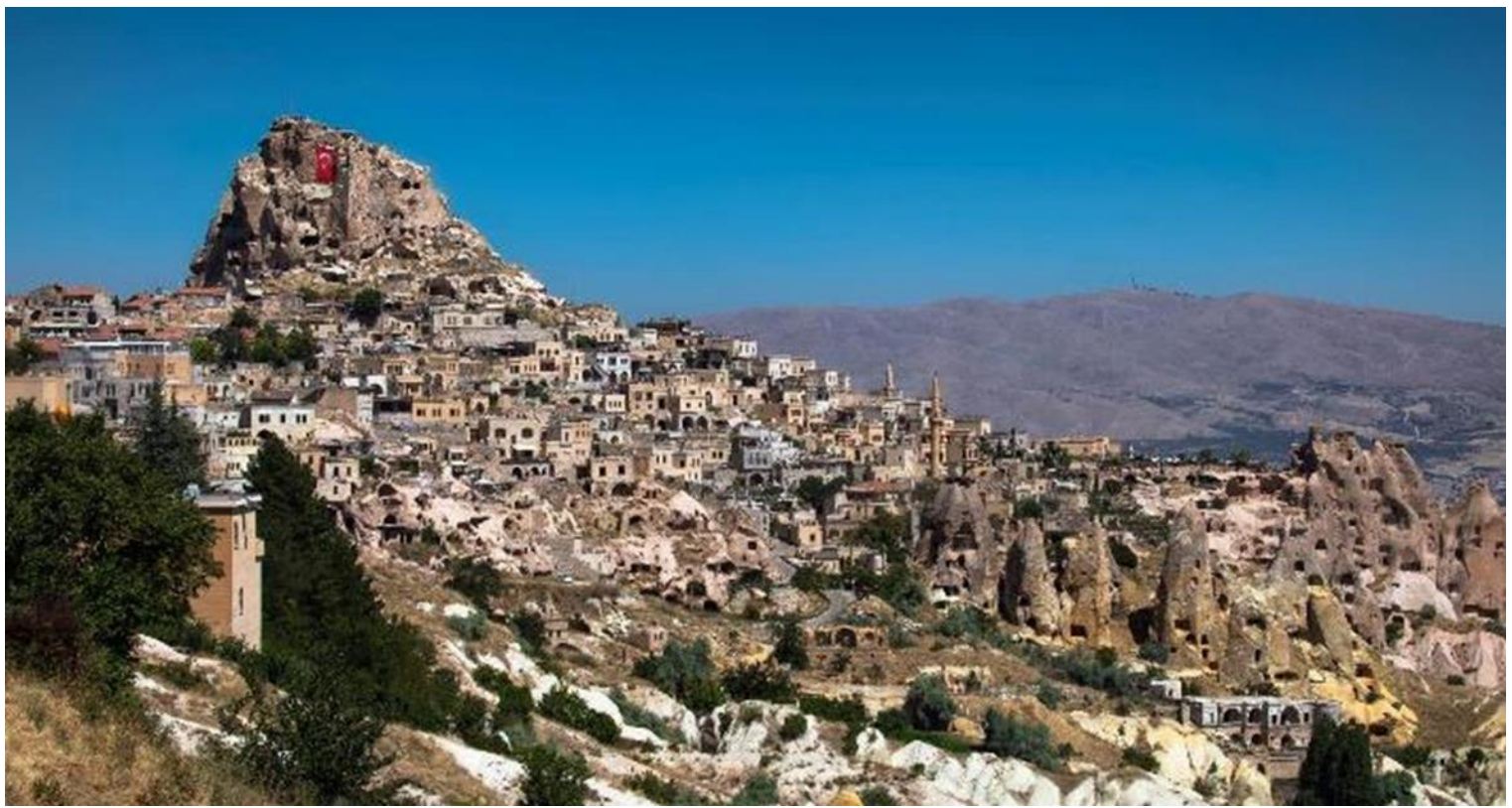

เที่ยง รับประทานอาหารกลางวัน ณ ภัตตาคารพื้นเมือง

นำท่านเข้าชม **เมืองใต้ดิน (Underground City)** เป็นสถานที่ที่ผู้นับถือศาสนาคริสต์ใช้หลบภัยชาวโรมัน ที่ต้องการทำลายล้างพวกนับถือศาสนาคริสต์ ภายในมีโซนห้องต่างๆ อาทิ ห้องนอน ห้องน้ำ ห้องครัว ห้องหมักไวน์ ห้องประชุม คอกสัตว์ โบสถ์ บ่อน้ำ บางห้องเป็นห้องโถงกว้างว่ากันว่าสามารถจุคนได้มากกว่า 30,000 คน และระบบระบายอากาศที่ดี แต่อากาศค่อนข้างบางเบาเพราะอยู่ลึกและทางเดินบางช่วงอาจค่อนข้างแคบจนเดินสวนกันไม่ได้ ควรใช้ความระมัดระวังในการรับลงไปชมเมืองใต้ดินแห่งนี้



ค่ำ รับประทานอาหารค่ำ ณ ห้องอาหารของโรงแรม

พักค้างคืน ที่ **MUSTAFA HOTEL 5 ดาว** หรือเทียบเท่า มาตรฐานตุรเคีย

วันที่ 3 เมืองคัปปาโดเกีย - เมืองคอนย่า

เช้า รับประทานอาหารเช้า ณ ห้องอาหารของโรงแรม

นำท่านเดินทางชม **โรงงานเครื่องปั้นดินเผา** นำท่านเข้าเยี่ยมชม **โรงงานเซรามิก (Ceramic Factory)** จากนั้นนำท่านเดินทางเข้าเยี่ยมชม **โรงงานทอพรม (Carpet Factory)** และนำท่านชม **โรงงานเครื่องประดับ (Jewelry Factory)** เพื่อให้ท่านได้ชมการสาธิตกรรมวิธีการผลิตสินค้าพื้นเมืองที่มีคุณภาพและชื่อเสียงโด่งดังไปทั่วโลก อีสระให้ท่านได้เลือกซื้อสินค้า

นำท่านเดินทางสู่ **เมืองคอนย่า Konya** (ระยะทาง 237 กิโลเมตร ใช้เวลาเดินทางประมาณ 3 ชั่วโมง) อดีตเคยเป็นเมืองหลวงของอาณาจักรเซลจุกซึ่งเป็นอาณาจักรแห่งแรกของพวกเติร์กบนแผ่นดินตุรเคีย ในช่วงปี 1071-1275 ทำให้สถาปัตยกรรมแบบเซลจุกดั้งเดิมมีให้เห็นอย่างโดดเด่นที่นี่ และยังเป็นเมืองที่เป็นศูนย์กลางของนิกายเมฟลาวีที่ถือกำเนิดมาจากการก่อตั้งของ เมฟลานา เจลาลุดดิน ผู้ซึ่งเป็นกวีเอกชาวอัฟกานิสถาน ที่ทำให้ชาวคริสต์จำนวนไม่น้อยหันมาเข้ารับนับถือศาสนาอิสลาม เขาจึงเปรียบเสมือนผู้วิเศษในสายเหล่าบรรดาสาวก ทุกๆ กลางเดือน ธันวาคม ของทุกปี โรงแรมในเมืองคอนย่าจะถูกจองเต็มเป็นส่วนใหญ่ เนื่องจากเหล่าสาวกของนิกายเมฟลาวี จะมาร่วมพิธีชีมา หรือ การเฉลิมฉลองเพื่อร่วมรำลึกถึง เมฟลานา เจลาลุดดิน โดยการเดินรำ เดอร์วิช ทุกคนจะมุ่งกระโปรงสีขาวบานครอมเก้า หมุนตัวเข้ากับเสียงดนตรี



เที่ยง **รับประทานอาหารกลางวัน ณ ภัตตาคารพื้นเมือง**

จากนั้นให้ท่านได้แวะพักผ่อนเปลี่ยนอิริยาบถด้วย **ถ่ายภาพด้านนอกบริเวณกำแพงที่ทอดยาว และชมประตูทางเข้าของ**

สถานที่พักแรมของพ่อค้าชาว เติร์ก สมัยออตโตมัน Caravanserai นำท่านเข้าชม **พิพิธภัณฑสถานเมฟลานา (Mevlana Museum)** เป็นหอทรงกระบอกสี่เหลี่ยม ภายในประดับตกแต่งแบบชาวมุสลิม จัดแสดงข้าวของเครื่องใช้ของท่านเมฟลานา และยังเป็นสุสานสำหรับบิดาและบุตรของท่านเมฟลานาอีกด้วย

ค่ำ **รับประทานอาหารค่ำ ณ ภัตตาคารอาหารภายในโรงแรม**

พักค้างคืน ที่ Grand Konya Hotel 5 ดาว หรือเทียบเท่า มาตรฐานตุรเคีย

วันที่ 4 เมืองคอนย่า - เมืองปามุกคาล่

เช้า **รับประทานอาหารเช้า ณ ห้องอาหารของโรงแรม**

นำท่านออกเดินทางสู่ **เมืองปามุกคาล่ Pamukkale** (ระยะทาง 390 กม. ใช้เวลาเดินทางประมาณ 4.30 ชั่วโมง) เป็นอีกหนึ่งเมืองที่มีนักท่องเที่ยวให้ความสนใจเป็นจำนวนมาก

เที่ยง **รับประทานอาหารกลางวัน ณ ภัตตาคารพื้นเมือง**

นำท่านชมความมหัศจรรย์ทางธรรมชาติ ณ เมืองปามุกคาล่ **Pamukkale** คำว่า **“ปามุกคาล่”** ใน ภาษาตุรกี หมายถึง **“ปราสาทปุยฝ้าย” Pamuk** หมายถึง **ปุยฝ้าย** และ **Kale** หมายถึง **ปราสาท** เป็นน้ำตกรหินปูนสีที่เกิดขึ้นจากรารน้ำใต้ดินที่มีอุณหภูมิประมาณ 35 องศาเซลเซียส ซึ่งเป็นที่มีแร่หินปูน (แคลเซียมออกไซด์) ผสมอยู่ในปริมาณที่สูงมาก ไหลรินลงมาจากภูเขา **“คาลดากี”** ที่ตั้งอยู่ห่างออกไปทางทิศเหนือ รินเอ่อล้นขึ้นมาเหนือผิวดิน และทำปฏิกิริยาจับตัวแข็งเกาะกันเป็นริ้ว เป็นแอ่ง เป็นชั้น ลดหล่นกันไปตามภูมิประเทศเกิดเป็นประติมากรรมธรรมชาติ อันสวยงามแปลกตา และโดดเด่นเป็นเอกลักษณ์ยากจะหาที่ใด เหมือนจนทำให้ **ปามุกคาล่ ได้รับการยกย่องจากองค์การยูเนสโกให้เป็นมรดกโลกทางธรรมชาติและวัฒนธรรมในปี ค.ศ. 1988**

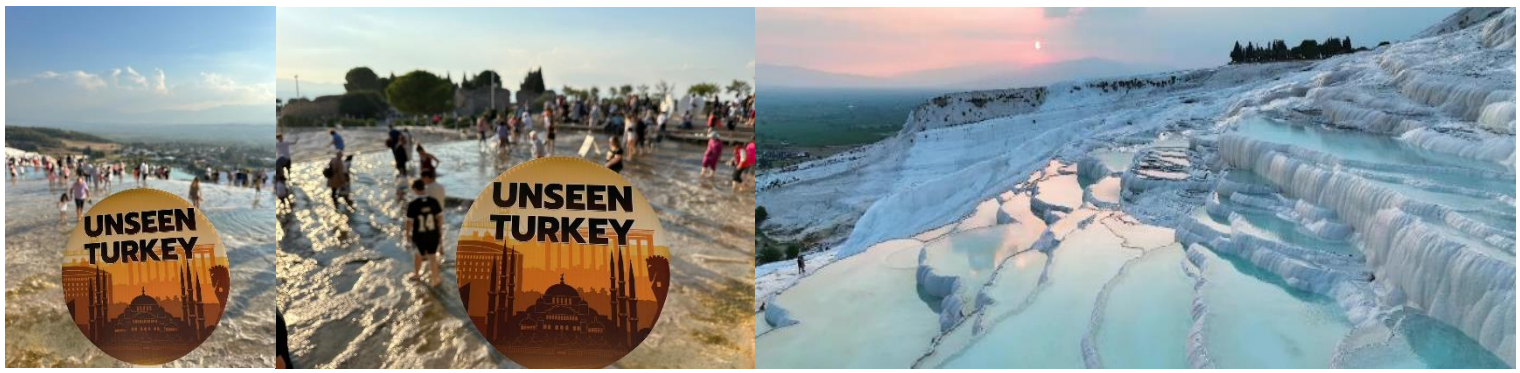

นำท่านชม **ปราสาทฟูฝ้าย Cotton Castle** เมืองแห่งน้ำพุเกลือแร่ร้อน นำท่านชมหน้าผาที่ขาวกว้างใหญ่ด้านข้างของอ่างน้ำ เป็นรูปร่างคล้ายหอยแครงและน้ำตกแช่แข็ง ถ้ามองดูจะดูเหมือนสร้างจากหิมะ เมฆหรือฟูฝ้าย น้ำแร่ที่ไหลลงมาแต่ละชั้นจะแข็งเป็นหินปูน ห้อยย้อยเป็นรูปร่างต่าง ๆ อย่างมหัศจรรย์ น้ำแร่นี้มีอุณหภูมิประมาณ 33-35 องศาเซลเซียส ประชาชนจึงนิยมไปอาบหรือนำมาดื่ม เพราะเชื่อว่ามีคุณสมบัติในการรักษาโรคหัวใจ โรคไขข้ออักเสบ ความดันโลหิตสูง โรคทางเดินปัสสาวะ และโรคไต ในอดีตกาลชาวโรมันเชื่อว่าน้ำพุร้อนสามารถรักษาโรคได้

ค่า **รับประทานอาหารค่ำ ณ ภัตตาคารอาหารภายในโรงแรม**

พักค้างคืน ที่ TRIPOLIS HOTEL 4 ดาว หรือเทียบเท่า มาตรฐานตุรเคีย

วันที่ 5 เมืองปามุคคาเล่ – เมืองชานัคคาเล่

เช้า **รับประทานอาหารเช้า ณ ห้องอาหารของโรงแรม**

นำท่านเดินทางสู่ **เมืองชานัคคาเล่ Canakkale** (ระยะทางประมาณ 389 กิโลเมตร ใช้เวลาเดินทาง 4.50 ชั่วโมง) เป็นเมืองชายฝั่งทะเล เป็นเมืองเล็ก ๆ ที่อยู่บริเวณท่าเรือที่จะข้ามฟากสู่ เมืองชานัคคาเล่ระหว่างทางท่านจะได้เพลิดเพลินกับทิวทัศน์ที่สวยงามของขุนเขาสลับกับรถวิ่งชายทะเล ผ่านบ้านเรือนของบรรดาเหล่าเศรษฐี ปศุสัตว์ แปลงการเกษตร

เที่ยง **รับประทานอาหารกลางวัน ณ ภัตตาคารพื้นเมือง**

จากนั้นนำท่าน **ช้อปปิ้ง ณ ศูนย์ผลิตเสื้อหนังคุณภาพสูง** ซึ่งตุรกีเป็นประเทศที่ผลิตหนังที่มีคุณภาพที่สุด อีกทั้งยังผลิตเสื้อหนังส่งให้กับแบรนด์ดังในอิตาลี เช่น **Versace , Prada , Michael Kors** อิสระให้ท่านเลือกซื้อสินค้าได้ ตามอัธยาศัย จากนั้นเดินทางต่อไปยังเมืองชานัคคาเล่ และแวะถ่ายภาพ **ม้าไม้จำลองเมืองทรอยริมทะเล (Trojan Statue/Hollywood Horse)** เป็นม้าไม้ที่มีชื่อเสียงโด่งดังมากที่สุดจากมหากาพย์ภาพยนตร์ฮอลลีวูดเรื่อง ทรอย (Troy) ในปี 2004 มีแบรด พิตต์ แสดงชื่อดังระดับโลกเป็นนักแสดงนำ ทางทีมงานได้จำลองม้าไม้ขนาด ใหญ่สีดำ เพื่อใช้ดำเนินเรื่องและเป็นส่วนหนึ่งที่สำคัญของเรื่องทรอย หลังจากนั้นทางทีมงานจึงมอบม้าไม้จำลองตัวนี้ให้กับทางการตุรกี เพื่อเป็นเกียรติและสร้างชื่อเสียงให้กับเมืองชานัคคาเล่

ค่า **รับประทานอาหารค่ำ ณ ห้องอาหารของโรงแรม**

พักค้างคืน ที่ IRIS HOTEL 4 ดาว หรือเทียบเท่า มาตรฐานตุรเคีย



วันที่ 6 เมืองชานัคคาเล่ - กรุงอิสตันบูล

เช้า **รับประทานอาหารเช้า ณ ห้องอาหารของโรงแรม**

นำท่านออกเดินทางสู่ **กรุงอิสตันบูล** (ระยะทางประมาณ 309 กิโลเมตร ใช้เวลาเดินทางประมาณ 3.50 ชั่วโมง) เป็นเมืองที่มีความสำคัญที่สุดของประเทศตุรกี มีประวัติศาสตร์ยาวนานหลายศตวรรษตั้งแต่ก่อนคริสตกาล มีทำเลที่ตั้งอยู่บริเวณช่องแคบบอสฟอรัส ซึ่งทำให้อิสตันบูลเป็นเมืองสำคัญเพียงเมืองเดียวในโลก ที่ตั้งอยู่ใน 2 ทวีป คือ ทวีป

ยุโรป และทวีปเอเชีย (ฝั่งอนาโตเลีย) สถาปัตยกรรมอันงดงามผสมผสานทั้ง 2 ทวีป ทำให้เมืองอิสตันบูลมีความสวยงามเป็นเอกลักษณ์พิเศษ อีกทั้งพื้นที่ ประวัติศาสตร์แห่งอิสตันบูล ฝั่งทวีปยุโรป ได้รับการขึ้นทะเบียนให้เป็นมรดกโลกโดยองค์การสหประชาชาติ หรือยูเนสโก เมื่อปี ค.ศ. 1986

เที่ยว รับประทานอาหารกลางวัน ณ ภัตตาคารอาหารพื้นเมือง



จากนั้นนำท่านชม **สุเหร่าสีน้ำเงิน (Blue Mosque)** หรือ ชื่อเดิม สุเหร่าสุลต่านอาห์เหม็ดที่ 1 (Sultan Ahmed Mosque) สุเหร่านี้สร้างในปี ค.ศ. 1609 และเสร็จสิ้นในปี ค.ศ. 1616 (1 ปีก่อนสุลต่านอาห์เหม็ดสิ้นพระชนม์ด้วยอายุเพียง 27 พรรษา) มีหอเรียกสวด อยู่ 6 หอ เป็นหอคอยสูงให้ผู้นำศาสนาขึ้นไปตะโกนร้องเรียกจากยอด เพื่อให้ผู้คนเข้ามาสวดมนต์ตามเวลาในสุเหร่า สุเหร่าสีน้ำเงินภายในประดับด้วยกระเบื้องสีฟ้าจากอซนิค ลวดลายเป็นดอกไม้ต่างๆ เช่น กุหลาบ ทิวลิป คาร์เนชั่น เป็นต้น ตกแต่งอย่างวิจิตรตระการตา ภายในมีที่ให้สุลต่านและนางในฮาเร็มทำละหมาดและสวดมนต์โดยเฉพาะมีหน้าต่าง 260 บาน สนามด้านหน้าและด้าน นอกจะเป็นที่ฝังศพของกษัตริย์และพระราชวงศ์ จะมีสิ่งก่อสร้างที่อำนวยความสะดวกให้กับประชาชนทั่วไป เช่น ห้องสมุด โรงพยาบาล โรงอาบน้ำ ที่พักกองคาราวาน โรงครัวสาธารณะคุลีเรีย(Kulliye)นำท่านถ่ายภาพเป็นที่ระลึกกับ **ฮิปโปโดรม (Hippodrome)** คือ สิ่งก่อสร้างจากสมัยกรีกซึ่งใช้เป็นสนามแข่งม้า และการแข่งขันขับริก คิก (Chariot Racing) หมายถึงการแข่งขันม้าใจกลางเมืองมอสโก (Central Moscow Hippodrome) สร้างขึ้นระหว่างปี ค.ศ. 203 - 330 แต่ปัจจุบันเหลือเพียง เสา 3 ต้น คือ เสาคอนสแตนตินที่ 7 (Column of Constantine VII) บูรณะเมื่อศตวรรษที่ 10 เสาต้นที่ 2 คือ เสาสูง ที่เชื่อ ว่าสร้างก่อนคริสตกาลมา 479 ปี เป็นรูปสลักงู 3 ตัวพันกัน จากเมืองเดลฟี (Delphi) แล้วถูกขนย้ายมาตั้งที่นี่เมื่อ ศตวรรษที่ 4 ปัจจุบันเหลือเพียง ครึ่งต้น และเสาต้นสุดท้ายคือ เสา อียิปต์ หรือเสาโอเบลิสก์ (Obelisk of Thutmose) สร้างในช่วงก่อนคริสตกาลประมาณ 390 ปี ชมด้านหน้า **วิหารเซนต์โซเฟีย (St.Sophia) หรือ สุเหร่าฮาเกีย โซเฟีย (Hagia Sophia)** สร้างในสมัยพระเจ้าจัสติเนียนมีหลังคาเป็นยอดกลมแบบโม เสาในโบสถ์เป็นหินก้อน ภายในติดกระจกสี เมื่อเติร์กเข้าครอบครองเมือง ได้เปลี่ยนโบสถ์นี้ให้เป็นสุเหร่าในปี ค.ศ. 1453 وابนูนกับกำแพงที่ปูด้วยโมเสกเป็นรูปพระเยซูคริสต์และสาวก ภายหลังทางการได้ตกลงให้วิหารฮาเกีย โซเฟีย เป็นพิพิธภัณฑที่วันนี้คงบรรยากาศของความเก่าหลงอยู่เต็มเปี่ยม โดยเฉพาะโดมที่ใหญ่ที่สุดเป็นอันดับ 4 ของโลกซึ่งมีพื้นที่โล่งภายในใหญ่ที่สุด ก่อสร้างด้วยการใช้ผนังเป็นตัวรับน้ำหนักของอาคารลงสู่พื้นแทนการใช้เสาค้ำยันทั่วไป นับเป็นเทคนิคการก่อสร้าง ที่ถือว่าล้ำหน้ามากในยุคนั้น (ถือเป็นหนึ่งในเหตุผลสำคัญที่ทำให้วิหารฮาเกีย โซเฟีย ได้รับการยกย่องให้เป็น 1 ใน 7 สิ่งมหัศจรรย์ของโลกยุคกลาง



นำท่านเดินทางสู่ **สไปซ์บাজার (Spice Bazaar)** หรือ ตลาดอียิปต์ (Egyptian Bazaar) เป็นตลาดเครื่องเทศตั้งอยู่ใกล้กับสะพานกาลาตา ที่นี่ถือเป็นตลาดในร่มและเป็นตลาดที่ใหญ่เป็นอันดับสองในเมืองอิสตันบูล สร้างขึ้นตั้งแต่ช่วงปี ค.ศ. 1660 โดยเป็นส่วนหนึ่งของมัสยิดใหม่ ภายในตลาดยังมีสินค้ามากมายให้ได้เลือกซื้อ อาทิ ร้านขนมหวานของตุรกี, อาหาร, เครื่องเทศ, เครื่องเพชรพลอย, ของที่ระลึก, ผลไม้แห้ง และเครื่องประดับต่างๆ อีกด้วย



นำท่านสู่ **จัตุรัสทักซิมสแควร์ (Taksim Square)** ถนนสายนี้เรียกได้ว่าเป็นจุดศูนย์กลางของเมืองอิสตันบูล มีร้านค้ามากมาย ตั้งแต่ของที่ระลึกร้านอาหารพื้นเมือง และยังมีแตรมปีโบราน (Tram) เรียกได้ว่าเป็นที่แห่งนี้เป็นจุดนัดพบยอดนิยมของชาวเมืองอิสตันบูล สำหรับนักท่องเที่ยว ทั้งในและต่างประเทศ **ไฮไลท์ที่สำคัญของ Taksim Square** อีกอย่างหนึ่งก็คือ **รถรางสีแดง** ที่วิ่งจากจัตุรัสทักซิมไปตามถนนใกล้กันกับสถานีบูเบล ซึ่งเป็นสถานีรถไฟใต้ดินที่เก่าแก่หนึ่งในกรุงอิสตันบูล นำท่านถ่ายภาพกับ **หอคอยกาลาตา (Galata Tower)**



หอคอยหินสโตนโรมัน แบบสถาปัตยกรรมโรมานเนสก์ ตัวตึกประกอบด้วย 9 ชั้น มีรูปทรงกระบอก และมีหลังคาเป็นทรงกรวย อีกหนึ่งสัญลักษณ์เมืองอิสตันบูล สร้างขึ้นในปี ค.ศ.1348 เพื่อไว้เป็นหอสังเกตการณ์ป้องกันข้าศึกจากทางทะเลปัจจุบันชั้นบนเปิดให้นักท่องเที่ยวขึ้นชมทัศนียภาพของเมือง

ค่ำ **รับประทานอาหารค่ำ ณ ภัตตาคารอาหารพื้นเมือง**

พักค้างคืน ที่ CLARION HOTEL MAHMUTBEY 5 ดาว หรือเทียบเท่า มาตรฐานตุรเคีย

วันที่ 7 **กรุงอิสตันบูล**

เช้า **รับประทานอาหารเช้า ณ ห้องอาหารของโรงแรม**



นำท่านชมเมืองอิสตันบูลในรูปแบบสไตล์เมืองเก่า ย่าน Fener & Balat เป็นชุมชนชาวยิว เก่าแก่กว่า 100 ปี ที่อาศัยอยู่ในเขตเมืองเก่าของกรุงอิสตันบูล ซึ่งบริเวณนี้จะอยู่ในบริเวณส่วนที่เป็นฝั่งยุโรป ชาวยิวส่วนใหญ่จะสร้างบ้านตามแนวสันเขาเล่นระดับอย่างมีเอกลักษณ์ ตัวอาคารเองก็ดูคลาสสิกในแบบตึกเก่าแก่ และที่สำคัญยังแต่งแต้มไปด้วยสีสันสดใสสะดุดตาน่ามองมิใช่น้อย จนทำให้เกิดเป็นมุมถ่ายรูป ชิค ชิค เก๋ เก๋ ถูกใจบรรดา หนุ่ม สาว และช่างภาพเป็นอันมาก บอกได้คำเดียวว่าถูกใจใช่เลย



ส่งท้ายทริปด้วยการพาท่านสัมผัสบรรยากาศ 2 ฝั่งทวีป **ยุโรปและเอเชีย** ของเมืองอิสตันบูลที่มีเสน่ห์ด้วยการ **ล่องเรือส่วนตัว ชมความงามของช่องแคบบอสฟอรัส Cruise Along the Bosphorus** ซึ่งเป็นช่องแคบขนาดใหญ่และสองฝั่งมีความสวยงามมาก ช่องแคบนี้ทำหน้าที่เป็นเส้นแบ่งระหว่างยุโรป และเอเชีย เชื่อมระหว่าง **ทะเลดำ The Black Sea** เข้ากับ **ทะเลมาร์มาร่า Sea of Marmara** มีความยาว 32 กม. ให้ท่านได้ชมทิวทัศน์ทั้งสองข้างที่สวยงามตระการตาของ ช่องแคบนี้เป็นจุดยุทธศาสตร์ที่สำคัญยิ่งในการป้องกันประเทศตุรกีอีกด้วย เพราะมีป้อมปืนตั้งเรียงรายอยู่ตามช่องแคบเหล่านี้

11.30 นำท่านเดินทางสู่ **สนามบิน อิสตันบูล** เพื่อเตรียมตัวเดินทางกลับ **กรุงเทพมหานคร**

16.25 ออกเดินทางสู่ **กรุงเทพมหานคร** โดยสายการบิน **เตอร์กิช แอร์ไลน์** เที่ยวบินที่ **TK58**

(ใช้เวลาในการบิน ประมาณ 9.35 ชั่วโมง)

วันที่ 8 กรุงเทพมหานคร

06.05 เดินทางถึงสนามบิน สุวรรณภูมิ โดยสวัสดิภาพ พร้อมความประทับใจ

END OF SERVICE



เนื่องจากราคานี้เป็นราคาโปรโมชั่น จึงไม่มีราคาสำหรับเด็ก และต้องเดินทางไป-กลับ พร้อมกรุ๊ปเท่านั้น

ราคาอาจมีการปรับขึ้น - ลง ตามราคาน้ำมันที่ปรับขึ้นลง แต่จะปรับตามความเป็นจริงที่สายการบินประกาศปรับ และที่มีเอกสารยืนยันเท่านั้น

ขึ้นธุรกิจเพิ่มเงินจากราคาทัวร์ เริ่มต้นที่ท่านละ 135,000.- บาท
(ราคาสามารถยืนยันได้ก็ต่อเมื่อนั่ง CONFIRM เท่านั้น)

*** เกี่ยวกับที่นั่งบนเครื่องบิน เนื่องจากตัวโดยสารเป็นตั๋วกรุ๊ป (ราคาพิเศษ) สายการบินจึงขอสงวนสิทธิ์ในการเลือกที่นั่งบนเครื่องบินทุกกรณี แต่ทางบริษัทจะพยายามให้มากที่สุด ให้ลูกค้าที่มาด้วยกันได้นั่งด้วยกัน หรือ ใกล้เคียงให้มากที่สุดเท่าที่จะสามารถทำได้ ***



ข้อแนะนำบางประการที่ต้องแจ้งให้นักท่องเที่ยวทราบก่อนการเดินทาง



สำหรับห้องพักแบบ 3 เตียง มีบริการเฉพาะบางโรงแรมเท่านั้น กรณีเดินทางเป็นผู้ใหญ่ 3 ท่าน บริษัทฯ ขอแนะนำให้นักท่องเที่ยวเปิดห้องพัก เป็น 2 ห้องแทนจะสะดวกกับนักท่องเที่ยวมากกว่า



กรณีเดินทางเป็นตั๋วกรุ๊ป หากออกตัวแล้ว นักท่องเที่ยวไม่สามารถขอคืนเงินได้และไม่สามารถเปลี่ยนวันเดินทางได้



กระเป๋าเดินทางเพื่อโหลด สำหรับขึ้นท่องเที่ยว ท่านละ 1 ใบ (น้ำหนักไม่เกิน 30 กก.)
กระเป๋าทือขึ้นเครื่อง HAND CARRY (น้ำหนักไม่เกิน 7 กก.)



เงื่อนไขการจองทัวร์

การชำระเงิน

งวดที่ 1 : สำรองที่นั่งมัดจำท่านละ 20,000.- บาท ภายใน 3 วันหลังจากทำการจอง
งวดที่ 2 : ชำระส่วนที่เหลือทั้งหมด ภายใน 45 วันล่วงหน้าก่อนออกเดินทาง

กรณียกเลิกการจองทัวร์

ยกเลิกก่อนการเดินทาง 45 วัน ไม่เก็บค่าใช้จ่าย (สงกรานต์-ปีใหม่ 60 วัน)
ยกเลิกก่อนการเดินทาง 30 - 44 วัน หักเงิน 20,000+ค่าวีซ่า (ถ้ามี) (สงกรานต์-ปีใหม่ 50 วัน)
ยกเลิกก่อนการเดินทาง 01 - 29 วัน หักค่าใช้จ่าย 100% (สงกรานต์-ปีใหม่ 40 วัน)

รายการท่องเที่ยวอาจเปลี่ยนแปลงได้ ทั้งนี้โดยคำนึงถึงประโยชน์ของลูกค้าเป็นสำคัญ



อัตราค่าบริการนี้รวมถึง



ตัวเครื่องบินไป-กลับ
ชั้นนักท่องเที่ยว
สายการบิน เอมิเรตส์ แอร์ไลน์



ค่าภาษีสนามบิน, ค่าภาษีน้ำมัน,
ค่าประกันภัยทางอากาศ
ค่าภาษีประเทศตุรกี



ค่าประกันภัยการเดินทาง
วงเงิน 1,000,000.- บาท
(ไม่ครอบคลุมผู้ที่มียาอายุเกิน 85 ปี)



ค่าที่พักตลอดการเดินทาง
(พักห้องคู่)



ค่าอาหารทุกมื้อที่ระบุ
ในโปรแกรม



น้ำดื่มบริการบนรถ
วันละ 1 ขวดต่อกัน



ค่าพาหนะ หรือ รถรับ-ส่ง
ระหว่างนำเที่ยว



ค่าเข้าชมสถานที่
ทุกแห่งตามโปรแกรม



เจ้าหน้าที่ไกด์คนไทยอำนวยความสะดวกตลอดการเดินทาง



อัตราค่าบริการนี้ไม่รวมถึง



ค่าใช้จ่ายส่วนตัว อาทิ
ค่าชกรีด, ค่าโทรศัพท์,
ค่าแพคเกจ, เครื่องดื่มมินิบาร์
และค่าใช้จ่ายอื่น ๆ ที่ไม่ได้ระบุ



ค่าภาษีมูลค่าเพิ่ม 7%
และภาษีหัก ณ ที่จ่าย 3%



ค่าทิปไกด์ท้องถิ่น
ค่าทิปคนขับรถ
ค่าทิปหัวหน้าทัวร์ไทย
(80 USD)

หมายเหตุ

- ◆ บริษัทฯ ขอสงวนสิทธิ์ในการยกเลิกการเดินทาง ในกรณีที่ผู้เดินทางต่ำกว่า 15 ท่าน โดยจะแจ้งให้ผู้เดินทางทราบล่วงหน้า อย่างน้อย 20 วัน ก่อนการเดินทาง
- ◆ บริษัทฯ ขอสงวนสิทธิ์ในการเปลี่ยนแปลงรายการท่องเที่ยว กรณีที่เกิดเหตุจำเป็นสุดวิสัย อาทิ การล่าช้าของสายการบิน การนัดหยุดงาน การประท้วง ภัยธรรมชาติ การก่อกองจลาจล อุบัติเหตุ ปัญหาการจราจร ฯลฯ ทั้งนี้จะคำนึงและรักษาผลประโยชน์ของผู้เดินทางไว้ให้ได้มากที่สุด
- ◆ เนื่องจากการท่องเที่ยวนี้เป็นการชำระแบบเหมาจ่ายกับบริษัทตัวแทนในต่างประเทศ ท่านไม่สามารถที่จะเรียกร้องเงินคืน ในกรณีที่ท่านปฏิเสธหรือสละสิทธิ์ ในการใช้บริการที่ทางทัวร์จัดให้ ยกเว้นท่านได้ทำการตกลง หรือ แจ้งให้ทราบ ก่อนเดินทาง
- ◆ บริษัทฯ จะไม่รับผิดชอบค่าใช้จ่ายที่เกิดขึ้น หากท่านถูกปฏิเสธการตรวจคนเข้าเมือง และไม่คืนเงินค่าทัวร์ที่ท่านชำระมาแล้ว หากท่านถูกปฏิเสธการเข้าเมือง อันเนื่องจากการกระทำที่ส่อไปในทางผิดกฎหมาย หรือการหลบหนีเข้าเมือง
- ◆ ในกรณีที่ท่านจะใช้หนังสือเดินทางราชการ (เล่มสีน้ำเงิน) เดินทางกับคณะ บริษัทฯ ขอสงวนสิทธิ์ที่จะไม่รับผิดชอบ หากท่านถูกปฏิเสธการเข้าหรือออกนอกประเทศใดประเทศหนึ่ง เพราะโดยปกตินักท่องเที่ยวใช้หนังสือเดินทางบุคคลธรรมดา เล่มสีเลือดหมู
- ◆ หากในขณะของท่านมีผู้ต้องคอยดูแลเป็นพิเศษที่ต้องนั่งรถเข็น WHELLCHAIR, เด็ก, ผู้สูงอายุ, มีโรคประจำตัว หรือไม่สะดวกในการเดินทางท่องเที่ยวในระยะเวลาเกินกว่า 4-5 ชั่วโมงติดต่อกัน ท่านและสมาชิกภายในครอบครัวของท่านจะต้องให้การดูแลสมาชิกภายในครอบครัวของท่านเอง เนื่องจากการเดินทางเป็นหมู่คณะ หัวหน้าทัวร์มีความจำเป็นที่จะต้องคอยดูแลคณะทัวร์ทั้งหมด

รายการท่องเที่ยวนี้เป็นแพคเกจทัวร์ที่รวมกิจกรรมตามที่แจ้ง ทางบริษัทเลือกสิ่งที่เหมาะสมและดีที่สุดสำหรับลูกค้า หากท่านตัดสินใจเลือกใช้บริการอื่นใดนอกจากรายการที่บริษัทกำหนด บริษัทขอสงวนสิทธิ์ในการรับผิดชอบต่อความปลอดภัยในชีวิตและทรัพย์สินของท่าน

ข้อมูลเกี่ยวกับตัวเครื่องบินที่ควรทราบ

- ◆ ในการเดินทางเป็นหมู่คณะผู้โดยสารจะต้องเดินทางไป-กลับหากท่านต้องการเลื่อนวันเดินทางกลับ ท่านจะต้องชำระค่าใช้จ่ายส่วนต่างที่สายการบินเรียกเก็บโดยสายการบิน เป็นผู้กำหนดซึ่งทางบริษัทฯ ไม่สามารถเข้าไปแทรกแซงได้และในกรณีที่ยกเลิกการเดินทางถ้าทางบริษัท ได้ออกตัวเครื่องบินไปแล้วผู้เดินทางต้องรอ REFUND ตามระบบของสายการบินเท่านั้น (ในกรณีที่ตัวเครื่องบินสามารถทำการ REFUND ได้เท่านั้น)
- ◆ ท่านที่จะออกตัวเครื่องบินภายในประเทศเช่นเชียงใหม่ภูเก็ตหาดใหญ่ฯลฯ โปรดแจ้งฝ่ายขายก่อนเพื่อขอคำยืนยันว่าทัวร์นั้นๆ ยืนยันการเดินทางแน่นอนหากท่านออกตัวภายในประเทศโดยไม่ได้รับการยืนยันจาก พนักงานแล้วทัวร์นั้นยกเลิกบริษัทฯ ไม่สามารถรับผิดชอบค่าใช้จ่ายใดๆที่เกี่ยวข้องกับตัวเครื่องบินภายในประเทศได้
- ◆ ที่นั่ง LONG LEG โดยปกติจะอยู่บริเวณประตูทางออกฉุกเฉิน ซึ่งคุณสมบัติของผู้ที่จะนั่งที่ทางสายการบินกำหนดไว้ เช่น ต้องเป็นผู้ที่มีร่างกายแข็งแรงและสามารถช่วยเหลือผู้อื่นได้อย่างรวดเร็ว ในกรณีที่เครื่องบินมีเหตุขัดข้อง ตัวอย่างเช่น สามารถเปิดประตูฉุกเฉินได้ (ประตูฉุกเฉินมีน้ำหนักประมาณ 20 กิโลกรัม) มิใช่ผู้ที่ปัญหาทางด้านสุขภาพร่างกาย และที่สำคัญอำนาจในการตัดสินใจในการอนุมัติเรื่องที่นั่ง LONG LEG นั้น จะขึ้นอยู่กับเจ้าหน้าที่เช็คอินของทางสายการบินเท่านั้น บริษัทฯ ไม่สามารถอนุญาตได้เมื่อท่านจองทัวร์และชำระมัดจำแล้วหมายถึงท่านยอมรับในข้อความและเงื่อนไขที่บริษัทฯ แจ้งแล้วข้างต้น

ข้อมูลเกี่ยวกับโรงแรมและห้องพักที่ควรทราบ

- ◆ ห้องพักในโรงแรมเป็นแบบห้องพักคู่ TWIN/DOUBLE ในกรณีที่ท่านมีความประสงค์จะพักแบบ 3 ท่าน / 3 เตียง TRIPLE ROOM ขึ้นอยู่กับข้อกำหนดของห้องพักและรูปแบบของห้องพักของแต่ละโรงแรมซึ่งมักมีความแตกต่างกัน ซึ่งอาจจะทำให้ท่านไม่ได้ห้องพักติดกันตามที่ต้องการหรือ อาจไม่สามารถจัดห้องที่พักแบบ 3 เตียงได้
- ◆ โรงแรมหลายแห่งในประเทศตุรเคีย ในช่วงที่เป็นฤดูหนาว จะไม่เปิดเครื่องปรับอากาศ จะเปิดให้บริการเฉพาะช่วงฤดูร้อนเท่านั้น
- ◆ โรงแรมส่วนใหญ่จะไม่มีเจ้าหน้าที่คอยยกกระเป๋า หรือบางโรงแรมอาจจะไม่มีแต่จะไม่เพียงพอต่อลูกค้าที่เข้าพัก ดังนั้นเพื่อความสะดวกและรวดเร็ว ท่านสามารถยกกระเป๋าของท่านเข้าห้องพักของท่านเองจะเป็นการดีที่สุดแต่ถ้าไม่สะดวกเจ้าหน้าที่จะบริการนำกระเป๋าไปวาง ยังหน้าห้องพักของท่านแต่จะใช้เวลานานพอสมควร
- ◆ โรงแรมระดับ 5 ดาว ที่ระบุไว้ในโปรแกรมเดินทางนั้น บางโรงแรมอาจจะไม่เทียบเท่ากับมาตรฐาน 5 ดาว สากล ระดับของโรงแรมที่ระบุนั้นเป็นการจัดอันดับของการท่องเที่ยวประเทศตุรเคีย
- ◆ ในกรณีที่มีการจัดประชุมนานาชาติ TRADE FAIR เป็นผลให้ค่าโรงแรมสูงขึ้น 3-4 เท่าตัว บริษัทฯ ขอสงวนสิทธิ์ในการปรับเปลี่ยนหรือย้ายเมืองเพื่อให้เกิดความเหมาะสม

ข้อมูลเกี่ยวกับกระเป๋าเล็กถือติดตัวขึ้นเครื่องบินที่ควรทราบ

- ◆ กรณางคานำของมีคมทุกชนิด ใส่ในกระเป๋าใบเล็กที่จะถือขึ้นเครื่องบินเช่นมีดพับกรรไกรตัดเล็บทุกขนาดตะไบเล็บ เป็นต้น กรุณาใส่ในกระเป๋าเดินทางใบใหญ่ ห้ามนำติดตัวขึ้นบนเครื่องบินโดยเด็ดขาด
- ◆ วัตถุที่เป็นลักษณะของเหลว อาทิครีม โลชั่น น้ำหอม ยา สีสัน เจล สเปรย์ และเหล้า เป็นต้น จะถูกทำการตรวจอย่างละเอียดอีกครั้งโดยจะอนุญาต ให้ถือขึ้นเครื่องได้ไม่เกิน 10 ชิ้น ในบรรจุภัณฑ์ละไม่เกิน 100 ML. แล้วใส่รวมเป็นทีเดียวกันในถุงใสพร้อมที่จะสำแดงต่อเจ้าหน้าที่รักษาความปลอดภัยตามมาตรการองค์การการบินพลเรือนระหว่างประเทศ (ICAO)
- ◆ หากท่านซื้อสินค้าปลอดภาษีจากสนามบินจะต้องปิดผนึกถุงโดยระบุวันเดินทางเที่ยวบินจึงสามารถนำขึ้นเครื่องได้และห้ามมีร่องรอยการเปิดปากถุงโดยเด็ดขาด

ข้อมูลเกี่ยวกับสัมภาระและค่าพนักงานยกสัมภาระที่ควรทราบ

- ◆ สำหรับน้ำหนักของสัมภาระที่ทางสายการบินอนุญาตให้โหลดใต้ท้องเครื่องบินคือ 30 กิโลกรัม
- ◆ สำหรับกระเป๋าสัมภาระที่ทางสายการบินอนุญาตให้นำขึ้นเครื่องได้ต้องมีน้ำหนักไม่เกิน 7 กิโลกรัม
- ◆ พนักงานยกกระเป๋าของโรงแรมในประเทศตุรเคีย นั้น ส่วนใหญ่จะมีไม่เพียงพอ ในกรณีที่ท่านต้องการจะได้กระเป๋าที่รวดเร็ว ขอแนะนำว่าท่านสามารถนำกระเป๋าขึ้นห้องด้วยตนเองจะเป็นการดีที่สุด แต่ถ้าไม่รีบร้อนทางมัคคุเทศก์ชาวไทย และมัคคุเทศก์ท้องถิ่นจะบริการยกกระเป๋าไปวางไว้หน้าห้องพักของท่าน