



# NC HOLIDAY TOURS

บริษัท เอ็นซี ฮอลิเดย์ทัวร์ จำกัด

1176/14 ซอยพหลโยธิน 32 แขวงจันทรเกษม เขตจตุจักร กรุงเทพมหานคร 10900

ใบอนุญาต 11/03131

✉ ncholidaytours@yahoo.co.th

☎ 02-579-3131

LINE @ncholidays



## DELUXE

### หวงซาน-หุบเขาทวดา 6 วัน (บินตรง)

- พัทบนเขาหวงซาน 1 คืน
- พักในหมู่บ้านหงซุน 1 คืน
- พัทบนหุบเขาทวดา 5 ดาว
- พัทอู๋นัโจว 5 ดาว
- พัทเมืองหวงซาน 5 ดาว

เดินทาง พฤศจิกายน-ธันวาคม 2567

ราคาเริ่มต้นที่ **49,900.-**

ทัวร์ไม่ลงร้าน | รวมทิปไกด์และคนขับรถ | ประกัน 2 ล้าน  
น้ำดื่มบนรถไม่จำกัด | รวมลูกหาบขนกระเป๋าขึ้นเขา

I LOVE  
CHINA

**vietjet Air**

GG

**DELUXE**

- มรดกโลกภูเขาหวงซ่าน (พักบนเขา 1 คืน)
- เมืองโบราณมรดกโลกหงซุ่น (พักในหงซุ่น 1 คืน)
- หุบเขาเหวดา (พักบนหุบเขาเหวดา 1 คืน)

อุหยวน-ล่องเรืออู๋นโจว-หมู่บ้านหวงหลิง-หมู่บ้านส่วยม่อซ่างเหอ 6 วัน 5 คืน

โดยสารการบินไทยไลอ้อนแอร์ SL

**รายการย่อ**

วันแรก	เช็คอินตอนเมือง SL 8106 14.00-19.10 – อาหารค่ำ	ไม่มีอาหารบนเครื่อง D	พักเชิงเขาหวงซ่าน Hyatt Place Huangshan Train Station หรือเทียบเท่า 5 ดาว
วันที่สอง	กระเช้าขึ้นเขาหวงซ่าน เทียบบนเขาหวงซ่าน ชมสนคารวะอายุ พันปี ชมวิวทางด้านซีไห่ ชมทะเลเมฆ ชมทะเลหมอก ยอดเขาเมฆแดง ยอดแก้วมังกร ยอดดอกบัว เขาหินบินมา ยอดดอกบัว วิวพระอาทิตย์ตก ฯลฯ	B Hotel L D	พักบนเขาหวงซ่าน Huangshan Shilin Hotel หรือเทียบเท่า 4 ดาว
วันที่สาม	เขาหวงซ่าน วิวพระอาทิตย์ขึ้น วิวทางด้านเปย์ไห่ ชมยอดเขาลิง เขากบ ยอดเจ้าแม่กวนอิม ยอดสืบแปดอรหันต์ คล่องกุญแจ คำมั่นสัญญา ป้ายกระเช้าลงเขา ภูเขานี้-เมืองโบราณมรดกโลกหงซุ่น-พักในหมู่บ้านหงซุ่น	B Hotel L D	พักในหมู่บ้านหงซุ่น Hongcun Wenshe Ershimeng หรือเทียบเท่า
วันที่สี่	หงซุ่น-หมู่บ้านหวงหลิง (กระเช้าขึ้นลง)-อุหยวน-อู๋นโจว Wunvzhou-ล่องเรือ-ชมการแสดงดอกไม้ไฟ	B Hotel L D	พักอู๋นโจว Wuyuan Xinbang Hotel (Wu Nvzhou Branch) หรือเทียบเท่า 5 ดาว
วันที่ห้า	Wunvzhou-หมู่บ้านส่วยม่อซ่างเหอ-หุบเขาเหวดา หวังเซียนกู่-ชมแสงสีเสียงยามค่ำที่หุบเขาเหวดา-พักบนหวังเซียนกู่	B Hotel L D	พักบนหวังเซียนกู่ Wangxiangu Xianshu Hotel ระดับ 5 ดาว หรือเทียบเท่า
วันที่หก	หวังเซียนกู่ 10.00 ลงเขา-อาหารกลางวัน-หวงซ่าน-ถนนคนเดินภูเขานี้-อาหารเย็น-ตอนเมือง (SL 8107 20.10-23.30)	B Hotel L D	ไม่มีอาหารบนเครื่อง

รายการอาจมีการปรับเปลี่ยนตามความเหมาะสม

ถ้าพักบนเขาหวงซ่านและอู๋นโจว ตรงกับวันเสาร์และวันอาทิตย์ ราคาจะสูงขึ้นจากราคาเดิม

**เดินทาง** 10-14 พ.ย. 67 ราคา 15-20 ท่าน 49,900 บาท / ราคา 10-14 ท่าน 54,900 บาท  
16-21 ธ.ค. 67 ราคา 15-20 ท่าน 49,900 บาท / ราคา 10-14 ท่าน 54,900 บาท  
พักเดี่ยวเพิ่ม 12,000 บาท / ไม่มีราคาเด็ก



## จุดเด่นของทัวร์

- ✓ ทัวร์ไม่ลงร้านช้อปปิ้ง / พักโรงแรม 4-5 ดาว
- ✓ พักบนภูเขาหวงซาน 1 คืน
- ✓ พักในโบราณมรดกโลกหงซุน 1 คืน
- ✓ พักบนหุบเขาเหวตา 1 คืน
- ✓ รวมค่าลูกหาบกระเป่า บนเขาหวงซาน 2 เทียว \* รายละเอียดแจ้งในรายการ
- ✓ รวมทิปไกด์ท้องถิ่นจีน และ ค่าทิปคนขับรถท้องถิ่นจีน
- ✓ ทิปหัวหน้าทัวร์ไทย จ่ายตามคุณภาพการบริการ
- ✓ บริการนำดีมบนรถ ไม่จำกัดจำนวน \* หวงซานดูรายละเอียดท้ายรายการ
- ✓ รวมประกันอุบัติเหตุ และสุขภาพ วงเงินประกันท่านละ 2,000,000 บาท \* เงื่อนไขตามกรมธรรม์ \*\* ไม่คุ้มครองโรคประจำตัวหรือโรคร้ายแรงที่แพทย์วินิจฉัยว่าเป็นก่อนเดินทางรายละเอียดอื่น ๆ เป็นไปตามเงื่อนไขแห่งกรมธรรม์ฯ (อายุเกิน 75 ปี รวมประกันอุบัติเหตุ วงเงินประกันท่านละ 1,000,000 บาท \* เงื่อนไขตามกรมธรรม์ \*\* ไม่คุ้มครองโรคประจำตัวหรือโรคร้ายแรงที่แพทย์วินิจฉัยว่าเป็นก่อนเดินทางรายละเอียดอื่น ๆ เป็นไปตามเงื่อนไขแห่งกรมธรรม์ฯ)
- ✓ 10 ท่านขึ้นไป ออกเดินทางพร้อมหัวหน้าทัวร์ไทย พูดภาษาจีนกลางได้ 1 ท่าน
- ✓ เงื่อนไขราคา ตามจำนวนผู้เดินทาง ดังที่แจ้งในรายการ

### CHECK-IN สนามบินดอนเมือง

เส้นทางบิน	สายการบิน / เที่ยวบิน	เวลาออกเดินทาง	เวลาถึงจุดหมาย
ดอนเมือง-กุนซี หวงซาน DMK- TXN	ไทยไลอ้อนแอร์ SL8106	14.00 น.	19.10 น.
กุนซี หวงซาน-ดอนเมือง TXN-DMK	ไทยไลอ้อนแอร์ SL8107	20.10 น.	23.30 น.

เที่ยวบิน/เวลาบินอาจมีการปรับเปลี่ยน ขึ้นอยู่กับสายการบินเป็นผู้กำหนด

### วันแรก

### สนามบินดอนเมือง-เซิงเขาหวงซาน

- 11.00 น. พร้อมกันที่ท่าอากาศยานดอนเมือง อาคารผู้โดยสารขาออก สายการบินไทยไลอ้อนแอร์ เจ้าหน้าที่ของบริษัทฯ คอยอำนวยความสะดวกเรื่องเช็คอิน
- หมายเหตุ** การจัดที่นั่งของสายการบินเป็นระบบ Random ไม่สามารถเลือกที่นั่งล่วงหน้า อาจจะไม่ได้ที่นั่งติดกันหรือ นั่งคนละโซน ซึ่งเป็นไปตามการจัดการและเงื่อนไขของสายการบิน
- 14.00 น. ออกเดินทางไปหวงซาน โดยเที่ยวบินที่ SL 8106 \*\*\*\*\* ไม่มีบริการอาหารบนเครื่องบิน \*\*\*\*\*
- 19.10 น. ถึงสนามบินหวงซาน ตั้งอยู่ในมณฑลอันฮุย นำท่านไปรับประทานอาหารค่ำ
- 20.30 น. รับประทานอาหารค่ำที่ภัตตาคาร

### พักที่ Hyatt Place Huangshan Train Station หรือเทียบเท่า 5 ดาว

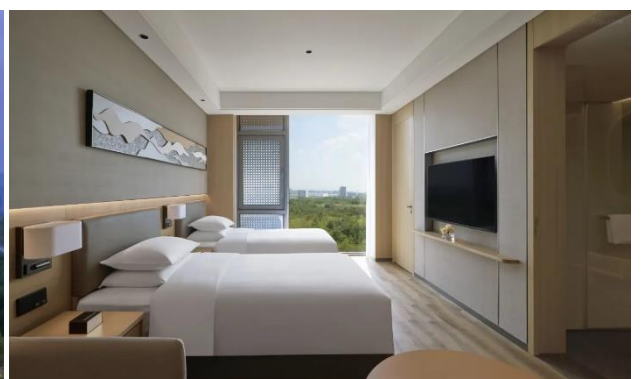

\*\* กรุณาจัดเตรียมเสื้อผ้าของใช้เท่าที่จำเป็นใส่กระเป๋า HANDBAG สำหรับไปนอนค้างบนภูเขาหวางซาน 1 คืน

\*\* ค่าบริการได้รวมค่าจ้างลูกหาบขนกระเป๋า ท่านละ 1 ใบ น้ำหนักไม่เกิน 5 กก. เริ่มจากสถานีกระเช้าด้านบนเขา ไปส่งที่โรงแรม รวมขาไปและขากลับ กระเป๋า HANDBAG จะต้องเป็นแบบนิ่ม วิธีขนของบนเขา ลูกหาบจะสอดหุกระเป๋าใส่คานไม้ยาวแล้วแยกขึ้นป่า ซึ่งกระเป๋าคันชักล้อลาก และกระเป๋าที่มีลักษณะเป็นหีบ เป็นกล่องไม่สะดวกในการขนส่งบนเขา ถ้าท่านใช้กระเป๋าไม่ตรงกับที่ทางบริษัทฯ แนะนำ อาจมีค่าใช้จ่ายที่แตกต่างออกไป ซึ่งท่านจะต้องรับผิดชอบชำระค่าบริการที่เพิ่มขึ้น (อีกประมาณ 100-200 หยวน / ใบ ทั้งนี้ขึ้นอยู่กับขนาด น้ำหนัก และความยากในการขนย้าย)



## วันที่สอง

07.00 น.

08.00 น.

## กระเช้าขึ้นเขาหวางซาน-เที่ยวหวางซาน วิวซีไห่

รับประทานอาหารเช้าที่โรงแรม

**เขาหวางซาน Huangshan Yellow Mountain 黄山** เขาหวางซาน เป็นเทือกเขาที่ทอดตัวอยู่ทางตอนใต้ของมณฑลอันฮุย ทางตะวันออกของสาธารณรัฐประชาชนจีน มีชื่อเสียงมาจากทิวทัศน์ที่งดงามของยอดเขาหินแกรนิตและต้นสนหวงรูปร่างแปลกตา และภาพของหมอกและเมฆที่ลอยอยู่ใกล้ยอดเขา บริเวณเทือกเขายังมีน้ำพุร้อนและบ่อน้ำร้อนธรรมชาติอีกมากมาย เนื่องจากความงดงาม จึงมักจะปรากฏภาพของเทือกเขาหวางอยู่ในภาพเขียนจีน หรือปรากฏชื่อในวรรณกรรมอยู่บ่อยครั้ง ปัจจุบันนี้ องค์การยูเนสโกได้ขึ้นทะเบียนเทือกเขาหวางเป็นมรดกโลก และยังคงจัดว่าเป็นสถานที่ท่องเที่ยวที่เป็นที่นิยมมากที่สุดแห่งหนึ่งในจีน

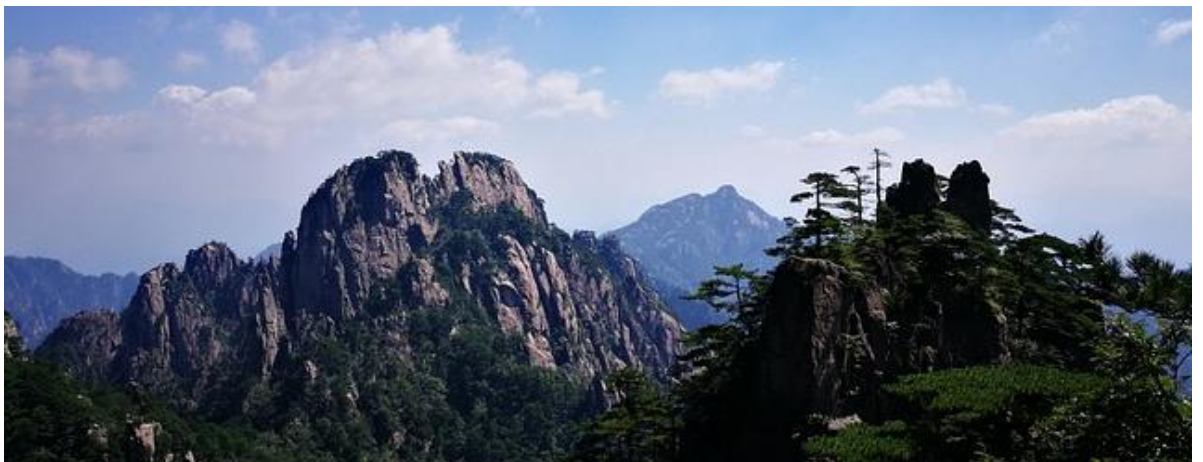

นำท่านนั่งกระเช้าไฟฟ้า ขึ้นสู่ยอดเขา ในระดับความสูง 1,700 เมตร ระหว่างทางท่านจะได้เห็นทิวทัศน์ของขุนเขาที่ปกคลุมด้วยป่าสนเขียวขจี ถึงสถานีบนเขา นำท่านเที่ยวชมทิวทัศน์บนเขาหวางซานซึ่งได้

เชื่อว่าสวยงามติดอันดับ 1 ใน 10 ของจีน เดินชมวิวดูโดยรอบที่เต็มไปด้วยเมฆหมอก และก้อนหินรูปทรงแปลกตา นำท่านชม**สนคาระอายุพันปี** และยอดเขาสวยงามมากมาย

**หวงซาน – ภูเขาที่สวยงามที่สุดในประเทศจีน หวงซาน ตั้งอยู่ในมณฑลอานฮุย ถูกประกาศให้เป็นมรดกโลก กริ “สี่เสี้ยเค้อ” ได้แต่งกลอนเขียนชมหวงซานไว้ว่า..... “หวู่เยี่ยกฤษหลายปู่ค่านซาน หวงซานกฤษหลายปู่ค่านเยี่ย” (ชมห้าภูเขาแล้ว เห็นดอยไม่อยากจะเล่าเรื่อง ไปภูเหลือง (หวงซาน) มาแล้ว ไม่อยากชมภูเขาอื่นอีก) พิสูจน์ว่าสวรรค์บนดินมีจริงหรือไม่ ด้วยดวงตาที่ยังสดใส ด้วยสองเท้าที่ยังก้าวได้ เก็บเกี่ยวประสบการณ์นี้ไว้ในความทรงจำ...**

<https://www.chinadiscovery.com/anhui/huangshan.html>

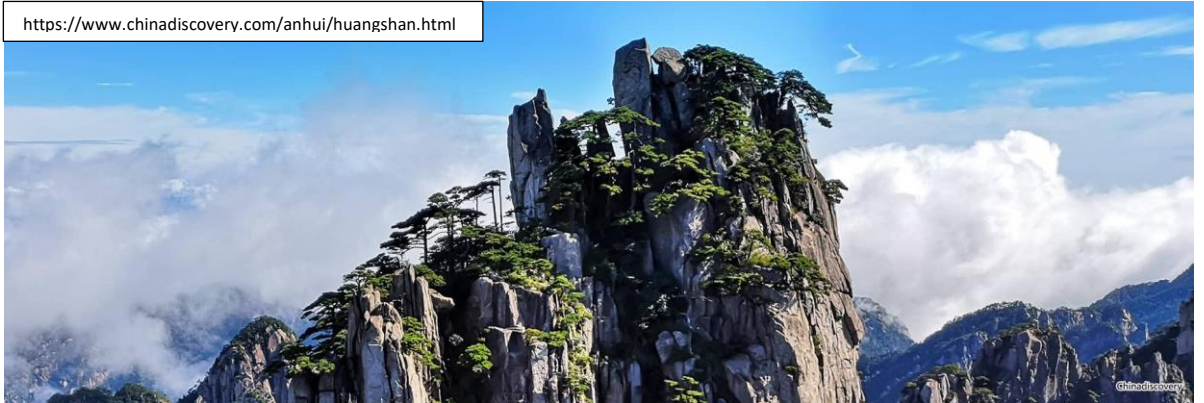

<https://www.chinaculturetour.com/huangshan/top-attractions/yellow-mountain.htm>

### **หมายเหตุ**

- แนะนำให้ไปเช้าๆ น้ำหนักเบาๆ ติดตัวไปด้วยเพื่อใส่ น้ำ ขนม ฯลฯ เวลาเที่ยวบนเขา
- การเดินทางบนเขาหวงซาน ควรสวมรองเท้าผ้าใบที่มีพื้นยางกันลื่น
- เพื่อความสะดวกในการเดินชม สิ่งของมีค่า ยา น้ำดื่ม ฯลฯ ควรใส่เป้หลังใบเล็กๆ
- เพื่อป้องกันอันตราย เมื่อเดินชมไม่ควรมองวิว เมื่อมองวิวควรหยุดเดิน
- ก่อนเดินทางไปหวงซานควรซ้อมเดินออกกำลังกายเพื่อให้ร่างกายฟิตและเคยชิน
- ผู้ที่มีโรคประจำตัว เช่น ความดันโลหิตสูงหรือโรคหัวใจ ควรนำยาประจำตัวติดตัวไว้เสมอ
- อากาศบนหวงซานเปลี่ยนแปลงได้เสมอ เสื้อกันฝน เสื้อกันหนาว หมวก ไม้เท้า ควรติดตัวไว้ตลอด

11.00 น.

**รับประทานอาหารกลางวันที่ภัตตาคาร \*บนเขา\***

ป้าย

นำท่านสู่เส้นทางที่ 1 ด้านซีไห่ ชมทะเลเมฆ ชมทะเลหมอก จุดชมหินแปลกๆของเขาสหวงซาน ยอดเขาเมฆแดง ยอดแก้วมังกร ยอดดอกบัว เขาหินบินมา ยอดดอกบัว ต้นสนพันปี หินลิงมองทะเล ชมวิวพระ



อาทิตย์ตกดิน ฯลฯ สำหรับในช่วงฤดูหนาว หวงซานจะปกคลุมไปด้วยหิมะที่ขาวโพลน ทะเลเมฆหมอกปกคลุมยอดเขา บรรยากาศสุดแดนสวรรค์

19.00 น. **รับประทานอาหารค่ำที่ภัตตาคาร \*บนเขา\***

**พักที่ Huangshan Shilin Hotel หรือเทียบเท่า 4 ดาว**



**วันที่สาม**

**เขาหวงซาน วิวเป๋ยไห่ กระจ่างลงเขาหวงซาน-เมืองโบราณมรดกโลกหงซุน-พักในเมืองโบราณหงซุน**

**ชมวิวพระอาทิตย์ขึ้น**

07.00 น. **รับประทานอาหารเช้าที่โรงแรม**



ท่านเดินชมวิวด้านเป๋ยไห่ ชมยอดเขาลิง เขากบ ยอดเจ้าแม่กวนอิม ยอดสืบแปดอรหันต์ คล้องกุญแจคำมั่นสัญญา ฯลฯ

12.00 น. **รับประทานอาหารกลางวันที่ภัตตาคาร \*บนเขา\***

หลังอาหารเดินสู่สถานีกระเช้า นั่งกระเช้าลงเขาหวงซาน แล้วเดินทางสู่หมู่บ้านหงซุน (38 กม. / 1.10 ชั่วโมง)

นำชมหมู่บ้านโบราณหงซัน Hongcun Village 宏村 หมู่บ้านโบราณหงซันได้จดทะเบียนร่วมกันกับหมู่บ้านโบราณซีตี้ เป็นมรดกโลกภายใต้ชื่อ "หมู่บ้านโบราณในอานฮุยตอนใต้ ซีตี้และหงซัน" ในการประชุมคณะกรรมการมรดกโลกสมัยสามัญครั้งที่ 24 เมื่อปี พ.ศ. 2543 ที่เมืองแคนส์ ประเทศออสเตรเลีย

**หมู่บ้านหงซัน** มีความหมายว่า "หมู่บ้านที่ยิ่งใหญ่" ตั้งอยู่ในมณฑลอานฮุย ประเทศจีน หมู่บ้านแห่งนี้เริ่มสร้างในสมัยราชวงศ์ซ่งใต้ประมาณปี 1131-1162 ได้รับการอนุรักษ์เป็นอย่างดีไม่ให้เกิดเปลี่ยนแปลงไปตามสภาพแวดล้อมที่เปลี่ยนไป ผังเมือง ถนน สถาปัตยกรรม การตกแต่ง และระบบชลประทาน ทุกวันนี้ยังมีอาคารสมัยราชวงศ์หมิง และสมัยราชวงศ์ซ่ง เหลือตกทอดมาทั้งหมด 140 หลัง โดยอาคารที่มีชื่อเสียงคือคฤหาสน์ของพ่อค้าเกลือ ชื่อว่า "หวางตังกุย Wang Ding Gui" คฤหาสน์ "เฉิงจื่อถิง" สร้างในสมัยราชวงศ์ซ่งใน ปีค.ศ. 1855 นอกจากนี้ยังมีโรงเรียน ศาลบรรพชน ที่ครอบคลุมทั้งเมือง ได้แสดงให้เห็นถึงสิ่งที่เป็นเอกลักษณ์โดดเด่นของสิ่งที่ยังเหลืออยู่



<https://www.chinadiscovery.com/huangshan-tours/top-villages-in-huangshan.html>

19.00 น.

รับประทานอาหารค่ำที่ภัตตาคาร

**พักในหมู่บ้านหงซัน HONGCHUN WENSHE ERSHIMENG หรือเทียบเท่า**

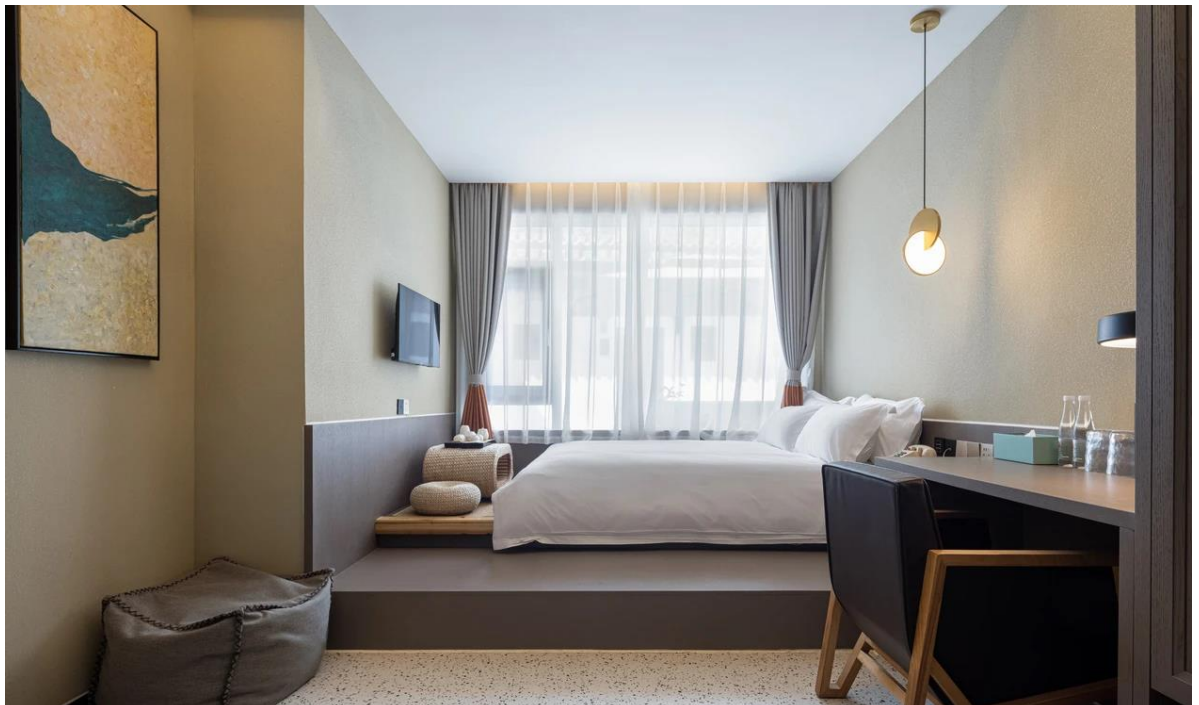

วันที่สี่

**หงซัน-หมู่บ้านหวงหลิง-Wunvzhou-ล่องเรือ-ชมการแสดงดอกไม้ไฟ**

07.00 น.

รับประทานอาหารเช้าที่โรงแรม

08.10 น.

นำท่านเดินทางไป Huangling Village ตั้งอยู่ที่เมืองอู๋หยวน (120 กม. / 2.30 ชม.) อู๋หยวน Wuyuan 婺源县 เมืองที่ธรรมชาติกลมกลืนกับวิถีชาวบ้านที่มีความเป็นอยู่อย่างเรียบง่าย มีบ้านเก่าแก่ที่อนุรักษ์ไว้อย่างดี สีสันความงามจากธรรมชาติหมุนเวียนไปตามฤดูกาลให้ชมได้มีรูปลักษณ์ อู๋หยวนได้รับการยกย่อง



จาก National Geographic ว่ามี 'หมู่บ้านที่สวยงามที่สุดในจีน' อุทยานเป็นอำเภอเก่าแก่ของมณฑลเจียงซี ในอดีตเคยขึ้นกับมณฑลอันฮุย อำเภอนี้มีวัฒนธรรมเจริญรุ่งเรืองมากในอดีต มีทิวทัศน์สวยงามทั่วทั้งอำเภอ อุทยานมีความหมายว่า แด่สวนครึ่งคือขุนเขา หนึ่งส่วนคือท้องนา และครึ่งส่วนคือลำธาร ในฤดูใบไม้ผลิอุทยานจะสดใสไปด้วยสีส้มของดอกไม้ ในฤดูร้อนที่อากาศความฉ่ำเย็นของขุนเขาและธารน้ำที่ไหลผ่านท้องนา และเมื่อฤดูใบไม้ร่วงหมู่บ้านชนบทแห่งนี้จะเปลี่ยนเป็นสีแดงของใบไม้แห่ง งดงามราวลายเส้นพู่กันจีน

10.30 น.

นำชมหมู่บ้านหวงหลิง **Huangling Village** 篁岭村 นำท่านขึ้นกระเช้าสู่หมู่บ้านหวงหลิง (รวมกระเช้าขึ้น-ลง) ชมหมู่บ้านโบราณสถาปัตยกรรมสไตล์ HUI ในยุคกลางของราชวงศ์หมิง ที่มีประวัติยาวนานเกือบ 600 ปี หมู่บ้านหวงหลิงเป็นต้นกำเนิดของวัฒนธรรม "การตากพืชผลในแสงแดดฤดูใบไม้ร่วง" อันโด่งดัง วิธีการตากพืชผลได้แสงแดด ชาวบ้านนำพืชผักธัญญาหารหลากสี ที่มาตากแดด ผู้คนสามารถเพลิดเพลินกับดอกไม้ชั้นบันไดในฤดูใบไม้ผลิ ทริปท่องเที่ยวยามค่ำคืนที่ยอดเยี่ยมในฤดูร้อน ทิวทัศน์ของพืชผลอบแห้งและใบเมเปิ้ลสีแดงในฤดูใบไม้ร่วง และชื่นชมวัฒนธรรมพื้นบ้านช่วงปีใหม่ในฤดูหนาว

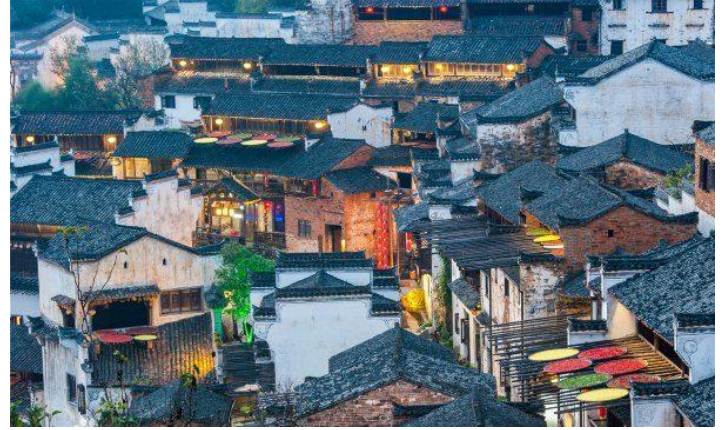

หมู่บ้านหวงหลิงมีบ้านอาคารที่เก่าแก่แวดล้อมด้วยธรรมชาติที่งดงาม อาคารบ้านเรือนก็ยังคงอนุรักษ์ความเก่าตามแบบฉบับสถาปัตยกรรมพื้นบ้านแนวฮุยโจว ศิลปะการแกะสลักอิฐ หิน ไม้ โดยรวมแล้วมีเสน่ห์ สวยงามและคลาสสิคจริงๆ มีอาคารบ้านโบราณที่ได้รับการอนุรักษ์ 43 หลัง มีประเพณีมีการฉลองเทศกาลอย่างคึกคัก หมู่บ้านหวงหลิงสร้างขึ้นบนเนินเขา มีร้านค้าและร้านชามากมายให้เยี่ยมชม นอกจากนี้ยังมีจุดชมวิวยอดนิยมมากมาย นำท่านสู่จุดชมวิวยอดเขาพระจันทร์เสี้ยว หนึ่งจุดไฮไลท์ที่ถ่ายรูปได้สวยที่สุดของที่นี่ ชมวิวและบรรยากาศสวยๆ พร้อมเก็บรูปประทับใจ

13.00 น.

**รับประทานอาหารกลางวันที่พักตาดาคาร**

จากนั้นให้ท่านพิสูจน์ความกล้าที่ **สะพานกระจก** ตั้งอยู่บนหมู่บ้านหวงหลิง เป็นอีกไฮไลท์ที่ไม่ควรพลาด ท่านจะได้เดินชมบนสะพานกระจกที่มีความใส และสูง

เดินทางสู่ฮูหนิงโจว Wunvzhou เมืองอุหยวน มณฑลเจียงซี (36 กม. / 1 ชั่วโมง) แลนด์มาร์คแห่งใหม่ของจีน ด้วยพื้นที่ขนาดใหญ่กว่า 250,000 ตารางเมตร ด้วยเงินลงทุนกว่า 2.5 พันล้านหยวน ด้วยแรงบันดาลใจจากตำนานของฮูหนิงโจว สาวฮูหนิงที่โอบอุ้มอุษานท้องฟ้า รูปแบบสถาปัตยกรรมสไตล์ฮุยโจวใหม่ อาคารโบราณ เจดีย์โบราณ การแสดงวัฒนธรรม ที่พิศมผลผสานสถาปัตยกรรมฮุยโจว

18.00 น.

**รับประทานอาหารเย็นที่ภัตตาคาร**





**หลังอาหารเย็น** นำท่านชมแสงสียามค่ำคืนอันเวิ้งว้าง พร้อมส่องเรือชมแลนด์มาร์คแห่งใหม่ ตื่นตาตื่นใจกับ การแสดงดอกไม้ไฟ ประกอบแสงสีสุดอลังการด้วยเทคโนโลยีแสงสีขั้นสูง ถือเป็นแหล่งเช็คอินแห่งใหม่ที่ดึงดูดนักท่องเที่ยว มีการลงทุนมากกว่า 200 ล้านบาท

**พักที่ Wuyuan Xintang Hotel (Wu Nvzhou Branch) หรือเทียบเท่า 5 ดาว**



### วันที่ห้า

### อันเวิ้งว้าง-สุม่อซางเหอ-หุบเขาเหวดา วังเซียนกู่

07.00 น.

รับประทานอาหารเช้าที่โรงแรม

08.00 น.

นำชมหมู่บ้านสุม่อซางเหอ **Shuimo Shanghe Scenic Spot** 水磨上河景区 บรรยากาศของบ้านเรือนอาคารสีขาวกระเบื้องมุงหลังคาสีดำ สถาปัตยกรรมแบบฮุยโจวโบราณ จากสมัยราชวงศ์หมิง ถือว่าเป็นเอกลักษณ์ของฮุยหยวนที่มีประวัติศาสตร์ยาวนานกว่า 920 ปี ฮุยหยวนเป็นเมืองที่รักษาสถาปัตยกรรมฮุยโจวโบราณไว้ได้ดีที่สุด



<https://discoverwuyuan.com/shuimoshanghe/>

เดินทางไปวังเซียนกู่ (หุบเขาเหวดา) (135 กม. / 2.20 นาที) **วังเซียนกู่ (望仙谷)** หรือ **หุบเขาเหวดา** เป็นสถานที่ท่องเที่ยวทางธรรมชาติและวัฒนธรรมที่มีชื่อเสียงในมณฑลเจียงซี ประเทศจีน ตั้งอยู่



ในเขตปกครองตนเองชนชาติจ้วงหูหนาน เมืองซางเหรา ห่างจากตัวเมืองซางเหราไปทางตะวันตกเฉียงเหนือประมาณ 100 กิโลเมตร

12.30 น.

ถึงหุบเขาเหวดา รับประทานอาหารกลางวันที่พักตากดาร

<https://jx.chinadaily.com.cn/a/202307/12/WS64adfa8ba3109d7585e44741.html>



**จุดเด่นของวังเซียนกุ** คือหมู่บ้านโบราณที่ตั้งอยู่ริมหน้าผา หมู่บ้านเหล่านี้มีชื่อเรียกว่า “หมู่บ้านห้อย” หรือ หมู่บ้านแขวน หรือ หมู่บ้านลอยฟ้า (悬崖村) เนื่องจากบ้านเรือนในหมู่บ้าน ถูกสร้างขึ้นบนหน้าผาสูงชัน ชาวบ้านในหมู่บ้านเหล่านี้อาศัยอยู่กันมายาวนาน สืบทอดวิถีชีวิตและวัฒนธรรมดั้งเดิม มาจนถึงปัจจุบัน วังเซียนกุได้รับการพัฒนาให้เป็นสถานที่ท่องเที่ยวเชิงอนุรักษ์ มีการปรับปรุงเส้นทางเดินชมธรรมชาติ สิ่งอำนวยความสะดวกต่างๆ และกิจกรรมทางการท่องเที่ยวต่างๆ เพื่อให้นักท่องเที่ยวสามารถสัมผัสกับธรรมชาติและวัฒนธรรม ของท้องถิ่นได้อย่างใกล้ชิด

<https://jx.chinadaily.com.cn/a/202307/12/WS64adfa8ba3109d7585e44741.html>

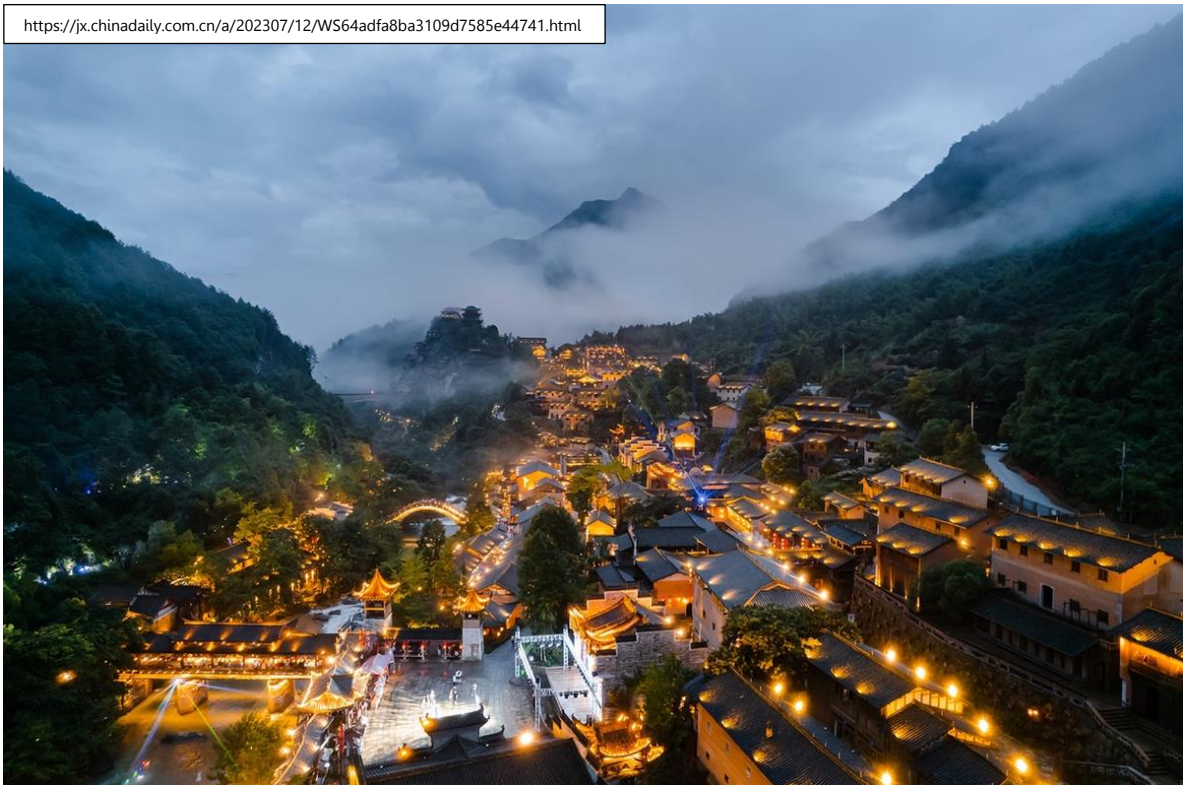

นำท่านเที่ยวชมหุบเขาเหวดาวังเซียนกุ จุดผสมผสานขนบธรรมเนียมพื้นบ้านของชาวก้าน (ชาวก้านเป็นกลุ่มชนดั้งเดิมที่อาศัยอยู่ในบริเวณนี้) ภูมิทัศน์ธรรมชาติ และวัฒนธรรมทางประวัติศาสตร์ เป็น



ส่วนเสริมซึ่งกันและกันได้เป็นอย่างดี เดิมทีสถานที่ท่องเที่ยวแห่งนี้แทบจะไม่มีใครได้รู้จักเลย ยกเว้นคนในท้องถิ่นเท่านั้น จนกระทั่งในปี 2011 ได้มีการลงทุนของบริษัทการท่องเที่ยวแห่งหนึ่งในการพัฒนาจุดท่องเที่ยวแห่งนี้ให้มีความเป็นสากลยิ่งขึ้น และมีสิ่งอำนวยความสะดวกอย่างครบครัน เช่น การสร้างที่พักแบบโฮมสเตย์ ทั้งในหมู่บ้านและแบบห้อยแขวนอยู่ติดอยู่กับเชิงผา ซึ่งเป็นการเลียนแบบอาคารเดิมของเหล่านักพรตในอดีตที่สร้างที่พักอาศัยห้อยแขวนอยู่บนหน้าผาในบริเวณนี้ พื้นที่โครงการของจุดชมวิวอยู่ที่ประมาณ 6.1 ตารางกิโลเมตร การลงทุนรวมของโครงการอยู่ที่ประมาณ 2.6 พันล้านบาท

จุดชมวิวที่มีภูเขา **น้ำตกหลงเฟิง 龙峰瀑布 หน้าผาชิงเฉิง 青城崖** หุบเขา หมู่บ้าน วัด ป่าไม้ หุ่นนา และ**หมู่บ้านห้อย 悬崖村** หมู่บ้านโบราณที่ตั้งอยู่ริมหน้าผา การมาที่หุบเขาเหวดาวังเซียนกุ จะทำให้รู้สึกถึงจังหวะชีวิตที่ช้าลง เส้นโค้งของชนบทถูกปลดปล่อยออกมา เดินเล่นไปตามตรอกซอกซอยที่สลัดซับซ้อน ชมบ้านไร่เก่าแก่เรียงซ้อนกันเป็นชั้นๆ ความสวยของซุ้มประตูแกะสลัก เพลิดเพลินกับดอกไม้ในต้นฤดูใบไม้ผลิ เส้นห่อเป็นเอกลักษณ์ของชาวพื้นเมืองและอาหารพื้นเมืองที่น่าค้นหา เก็บเกี่ยวประสบการณ์อันประทับใจบนหุบเขาเหวดาวังเซียนกุ

18.00 น.

**รับประทานอาหารเย็นที่ภัตตาคาร บนหุบเขาเหวดา**

หลังอาหารชมทิวทัศน์ยามค่ำคืนของหุบเขาหวังเซียนกุ ซึ่งเป็นจุดไฮไลท์หลักของเมืองแห่งนี้ ถึงเวลาค่ำคืนจะเปิดไฟทั่วทั้งเมือง แสงไฟวิบวับ บรรยากาศสุดดั่งเมืองสวรรค์ในแดนดิน ตีมนำบรรยายกาศสวยงามแบบไม่มีจำกัด คืนนี้พักบนหุบเขาเหวดา

**พักที่ WANGXIANGU XIANSHU HOTEL ระดับ 5 ดาว หรือเทียบเท่า**

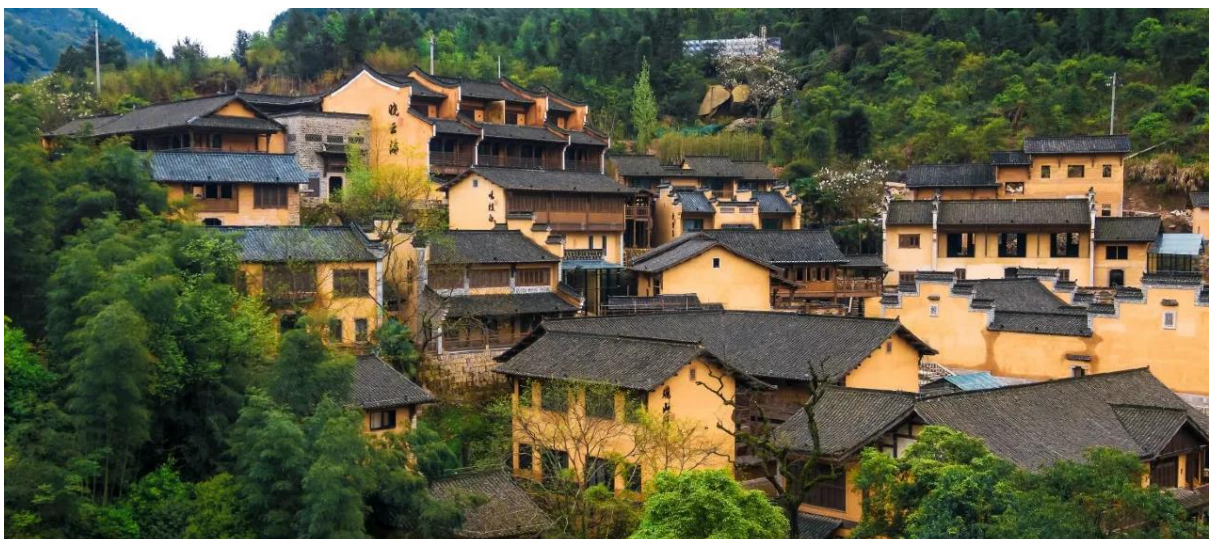

**วันที่หก****ช่างเหรา-ถนนคนเดินถนนซี-สนามบิน-ดอนเมือง**

- 07.00 น. รับประทานอาหารเช้าที่โรงแรม
- 10.00 น. นำท่านลงจากวังเซียนกู่
- 11.00 น. รับประทานอาหารกลางวันที่พักตาดคาร  
เดินทางกลับหวงซาน (ใช้เวลาประมาณ 3 ชั่วโมง) พักผ่อนอิริยาบถนรถ
- 15.00 น. นำท่านไปยัง ถนนคนเดินถนนซี ของเมืองหวงซานเป็นถนนโบราณมีความยาวรวม 1,272 เมตร กว้าง 5 ถึง 8 เมตร รวมถึงถนน 4 สายและตรอกซอกซอย 18 สาย สองข้างถนนมีสถาปัตยกรรมสไตล์อันฮุยมากกว่า 300 แห่ง ที่รักษาไว้ซึ่งสถาปัตยกรรมสไตล์ราชวงศ์ซ่งใต้ หมิงและชิงที่สมบูรณ์แบบที่สุดของจีน อีสระเดินเที่ยวชมบรรยากาศ สัมผัสวิถีชีวิต ลองชิมอาหารพื้นเมืองเลือกซื้อสินค้างานหัตถกรรม ที่เรียงรายอยู่สองฝั่งถนนทั้งสองสาย
- 17.00 น. รับประทานอาหารเย็นที่พักตาดคารใกล้สนามบินหวงซานถนนซี
- 20.10 น. ออกเดินทางกลับกรุงเทพฯ โดยเที่ยวบินที่ SL 8107 \*\*\*\*\* ไม่มีบริการอาหารบนเครื่องบิน \*\*\*\*\*  
**หมายเหตุ** การจัดที่นั่งของสายการบินเป็นระบบ Random ไม่สามารถล็อคที่นั่งล่วงหน้า อาจจะไม่ได้นั่งติดกันหรือ นั่งคนละโซน ซึ่งเป็นไปตามการจัดการและเงื่อนไขของสายการบิน
- 23.30 น. เดินทางถึงสนามบินดอนเมือง กรุงเทพฯโดยสวัสดิภาพ



โปรแกรมและราคาสามารถเปลี่ยนแปลงได้ตามความเหมาะสมโดยไม่ต้องแจ้งให้ทราบล่วงหน้า

**เดินทาง** 10-14 พ.ย. 67 ราคา 15-20 ท่าน 49,900 บาท / ราคา 10-14 ท่าน 54,900 บาท  
16-21 ธ.ค. 67 ราคา 15-20 ท่าน 49,900 บาท / ราคา 10-14 ท่าน 54,900 บาท  
พักเดี่ยวเพิ่ม 12,000 บาท / ไม่มีราคาเด็ก

**ข้อควรทราบเกี่ยวกับเส้นทางบนหวงซาน**

1. ผู้โดยสารต้องยอมรับความเสี่ยงว่า บางครั้งอาจมีควนักท่องเที่ยวรอขึ้น-ลง กระเช้าหวงซานเป็นจำนวนมาก จนอาจทำให้แผนการท่องเที่ยวเปลี่ยนแปลง หัวหน้าทัวร์ที่จัดไปดูแลลูกค้าทุกท่านในเส้นทางนี้ จึงต้องมีความชำนาญและพูดภาษาจีนกลางได้ พร้อมประสานงานแก้ไขปรับรายการท่องเที่ยวบนภูเขา
2. การเที่ยวบนหวงซาน คือ การ เดิน เดิน เดิน เที่ยวชมวิวทิวทัศน์ ชมธรรมชาติของขุนเขาที่สวยงาม จำนวนจุดท่องเที่ยวได้มากน้อยอยู่ที่เวลาอำนวย และพลังกำลังขาของผู้ร่วมเดินทาง
3. เส้นทางท่องเที่ยวหวงซานที่แนะนำให้ท่านในรายการ เป็นเส้นทางมาตรฐาน มีการปรับพื้นปูนหรือปูหินแผ่นให้ราบ รวมถึงมีการปรับพื้นทางขึ้น-ลงบันไดแล้ว
4. ที่พักบนเขา ไม่ได้อยู่ที่สถานีกระเช้า ถ้ามีการพักค้างคืนบนเขาจึงจำเป็นต้องใช้บริการลูกหาบ เพื่อขนส่งกระเป๋าจากสถานีกระเช้าไปส่งที่โรงแรม ทั้งขาไปและขากลับ
5. เกี้ยว (เสลียง) บนเขาหวงซานมีบริการ แต่จะเป็นราคาเหมาเส้นทาง ซึ่งบางครั้งราคารวมทิปแล้วอาจแพงกว่าราคาตัวเครื่องบิน
6. ความสวยของธรรมชาติ บนเขาหวงซาน คู่มากับการเดิน เดิน เดิน ทางมาเที่ยวชมอย่างแน่นอน "หวู่เยี่ยกยหลายปู่ค่านซาน หวงซานกยหลายปู่ค่านเหยีย" (ชมห้าภูมาแล้วเห็นดอยไม่อยากฆ่าเลียง ไปภูเหลียง (หวงซาน) มาแล้ว ไม่อยากชมภูเขาอื่นอีก) แต่ท่านต้องมีการเตรียมตัวออกกำลังกายในระดับหนึ่ง ให้ร่างกายคุ้นเคย เพื่อให้การเที่ยวเป็นไปอย่างสนุกสนาน และไม่รู้สึว่าเหนื่อยจนเกินไป
7. **รับเสื้อ กั้นลม กั้นฝน แบบบางเบา** ใช้แล้วทั้ง ท่านละ 2 ตัว (รับที่โรงแรมเชิงเขาคืนแรก) **ฟรี!**
8. **รับกระเป๋าเป้หลัง ขนาดเล็ก น้ำหนักเบา (พับได้)** เพื่อใส่สิ่งของจำเป็นส่วนตัวเล็กน้อย เช่น ยา น้ำดื่ม ลูกอม กล้อง/มือถือ ทิชชู ฯลฯ ขณะเดินเที่ยวบนภูเขา ท่านละ 1 ใบ (รับที่สนามบินดอนเมือง) **ฟรี!**



## โปรดอ่านก่อนตัดสินใจจองทัวร์

**สำคัญมาก !! กรุณาอ่านเงื่อนไขแบบท้ายโดยละเอียด เพื่อประโยชน์สูงสุดแก่ตัวท่านเอง** หากท่านได้ชำระเงินแล้ว ทางบริษัทฯ จะถือว่าท่านยอมรับเงื่อนไขแล้ว และไม่สามารถเปลี่ยนแปลงเงื่อนไขได้ / รายการทัวร์สามารถสลับปรับเปลี่ยน หรือเดินทางไปบางรายการได้ตามความเหมาะสม โดยไม่ต้องแจ้งให้ทราบล่วงหน้า อันเนื่องมาจากสภาพอากาศ เหตุการณ์ทางธรรมชาติ เหตุการณ์ทางการเมือง สภาพการจราจร สายการบิน หรือเหตุสุดวิสัยต่างๆ ทั้งนี้จะคำนึงถึงความปลอดภัย ความเป็นไปได้ และผลประโยชน์ของผู้เดินทางเป็นสำคัญ

**\*\* ทางผู้เดินทางจะไม่ฟ้องร้องใดๆ อันเนื่องมาจากได้รับทราบเงื่อนไขก่อนการเดินทางแล้ว \*\*** เนื่องจากเป็นการจองทัวร์ล่วงหน้า ณ วันเดินทางจริง อาจจะมีเหตุการณ์ที่ทำให้ไฟล์ทบินล่าช้า หรือมีการเปลี่ยนแปลงเวลาบิน หากท่านใดมีไฟล์ทบินภายในประเทศ หรือต่างประเทศก่อนหรือหลังจากการเดินทาง โปรดสำรองเวลาในการจองตั๋วเครื่องบินไว้อย่างต่ำ 4-5 ชั่วโมง ทั้งนี้เพื่อประโยชน์ของตัวท่านเอง ทางบริษัทฯ จะไม่รับผิดชอบค่าใช้จ่ายที่เกิดขึ้นในส่วนของตั๋วเครื่องบินที่ไม่เกี่ยวข้อง กับโปรแกรมทัวร์

### อัตราโดยรวม

1. ค่าตั๋วเครื่องบิน SL กรุ๊ป ไป-กลับ และค่าภาษีน้ำมันที่สายการบินเรียกเก็บ และค่าน้ำหนักกระเป๋าเดินทางที่ฝากโหลดขึ้นเครื่อง 1 ชั้น น้ำหนักไม่เกิน 15 กก. + HANDBAG ถือขึ้นเครื่อง 7 กก.
2. ค่ารถปรับอากาศนำเที่ยวตามรายการ
3. ค่าห้องพักในโรงแรมที่ระบุตามรายการหรือเทียบเท่า
4. ค่าอาหารที่ระบุตามรายการ
5. ค่าเข้าชมสถานที่ทุกแห่งที่ระบุตามรายการ
6. รวมประกันอุบัติเหตุ และสุขภาพ วงเงินประกันท่านละ 2,000,000 บาท \* เงื่อนไขตามกรมธรรม์ \*\* ไม่คุ้มครองโรคประจำตัวหรือโรคร้ายแรงที่แพทย์วินิจฉัยว่าเป็นก่อนเดินทางรายละเอียดอื่น ๆ เป็นไปตามเงื่อนไขแห่งกรมธรรม์ฯ  
(อายุเกิน 75 ปี รวมประกันอุบัติเหตุ วงเงินประกันท่านละ 1,000,000 บาท \* เงื่อนไขตามกรมธรรม์\*\* ไม่คุ้มครองโรคประจำตัวหรือโรคร้ายแรงที่แพทย์วินิจฉัยว่าเป็นก่อนเดินทางรายละเอียดอื่น ๆ เป็นไปตามเงื่อนไขแห่งกรมธรรม์ฯ)
7. บริการนำดื่มบนรถ ไม่จำกัดจำนวน / โรงแรมบนเขาหวงซาน อาจไม่มีน้ำดื่มวางฟรี ให้ในห้องพัก เพราะน้ำดื่มบนเขาราคาสูงมาก บริษัทฯจัดเตรียมให้ท่านวันละ 2 ขวด (โดยแต่ละท่านรับผิดชอบแยกไปใส่ในสัมภาระของตนเองที่เตรียมไปค้างบนเขา)
8. ค่าทิปไกด์ท้องถิ่น และ ค่าทิปคนขับรถท้องถิ่น
9. ราคารวมค่าจ้างลูกหาบขนกระเป๋า ขาไปจากสถานีกระเช้าหวงซาน-ลอบบี้โรงแรมที่หวงซาน และจากลอบบี้โรงแรมที่หวงซาน-สถานีกระเช้าหวงซาน ท่านละ 1 ใบ น้ำหนักไม่เกิน 5 กก. ส่วนท่านที่มีกระเป๋ามากกว่า 1 ใบ หรือน้ำหนักเกินที่ระบุไว้ หรือกระเป๋าไม่ตรงที่ทางบริษัทฯแจ้งไว้ ลูกจ้างต้องเป็นคนจ่ายค่าส่วนเกินที่ลูกหาบเรียกเก็บด้วยตนเอง \*ตัวอย่างกระเป๋ามีภาพประกอบอยู่ด้านบน

### อัตราที่ไม่รวม

1. ค่าธรรมเนียมจัดทำหนังสือเดินทาง, แล้งเข้า-แล้งออกสำหรับผู้ที่ไม่ได้ถือหนังสือเดินทางของไทย
2. ค่าใช้จ่ายส่วนตัวอื่นๆ เช่น ค่าอาหารและเครื่องดื่มสังพิเศษ นอกเหนือจากรายการทัวร์, ค่าโทรศัพท์, ค่าซักรีด, มินิบาร์ และทีวีช่องพิเศษ ฯลฯ
3. ค่าธรรมเนียมในกรณีทีกระเป๋าสัมภาระที่มีน้ำหนักเกินกว่าที่สายการบินนั้นๆ กำหนดหรือสัมภาระใหญ่เกินขนาดมาตรฐาน
4. ภาษีหัก ณ ที่จ่าย 3% และภาษีมูลค่าเพิ่ม 7% ในกรณีที่ต้องการใบกำกับภาษี
5. ค่าทิปกระเป๋าขึ้น-ลงโรงแรมทุกแห่ง
6. ค่าทิปหัวหน้าทัวร์ไทย ตามคุณภาพการบริการ

### การจอง และการชำระเงิน

1. **ชำระเงินมัดจำท่านละ 30,000 บาท** ภายหลังจากที่ท่านส่งเอกสารการจองภายใน 3 วัน โดยโอนเข้าบัญชี ที่นี้จะยืนยันเมื่อได้รับเงินมัดจำแล้วเท่านั้น เนื่องจากทางบริษัทต้องสำรองค่าใช้จ่ายในส่วนของค่ามัดจำตั๋วเครื่องบิน และมัดจำที่พัก มิฉะนั้นจะถือว่าท่านยกเลิกการเดินทางโดยอัตโนมัติ
2. ส่วนที่เหลือชำระ 30 วัน ก่อนการเดินทาง
3. ส่งสำเนาหน้าพาสปอร์ตของผู้ที่เดินทาง ที่มีอายุการใช้งานไม่น้อยกว่า 6 เดือน และเหลือหน้ากระดาษอย่างต่ำ 2 หน้า เพื่อทำการสำรองที่นั่งภายใน 3 วัน นับจากวันจอง หากไม่ส่งสำเนาหน้าพาสปอร์ตทางบริษัทขออนุญาตยกเลิกการจองทัวร์โดยอัตโนมัติ

4. หากท่านที่ต้องการออกตัวโดยสารภายในประเทศ (กรณีลูกค้าอยู่ต่างจังหวัด) ให้ท่านติดต่อเจ้าหน้าที่ ก่อนออกบัตรโดยสารทุกครั้ง หากออกบัตรโดยสารโดยมิแจ้งเจ้าหน้าที่ ทางบริษัทฯ ขอสงวนสิทธิ์ไม่รับผิดชอบ ค่าใช้จ่ายที่เกิดขึ้น
5. หากในขณะของท่านมีผู้ต้องการดูแลพิเศษ นั่งรถเข็น (Wheelchair), เด็ก, ผู้สูงอายุ, มีโรคประจำตัว หรือมีสะดวกในการเดินทางท่องเที่ยว ท่าน และครอบครัวของท่านต้องให้การดูแลสมาชิกภายในครอบครัวของท่านเอง เนื่องจากการเดินทางเป็นหมู่คณะ หัวหน้าทัวร์มีความจำเป็นต้องดูแลคณะทัวร์ทั้งหมด

### เงื่อนไขการออกเดินทาง

กรุณาอ่านศึกษารายละเอียดทั้งหมดก่อนทำการจอง เพื่อความถูกต้อง และความเข้าใจตรงกันระหว่างลูกค้าและบริษัท

1. ในแต่ละเส้นทางจะมีการกำหนดผู้เดินทางขั้นต่ำของการออกเดินทาง โดยในทัวร์นี้เป็นกรุปเหมา กำหนดให้มีผู้เดินทาง **ขั้นต่ำ 10/15 ท่าน** (ผู้ใหญ่) หากมีผู้เดินทางไม่ถึงที่กำหนด บริษัทฯ ขอสงวนสิทธิ์ในการเพิ่มค่าทัวร์
2. หากท่านมีไฟล์ทบินภายในประเทศ แต่มิได้แจ้งทางให้ทางเราทราบล่วงหน้าก่อนทางบริษัทฯ จะไม่รับผิดชอบใดๆ ทั้งสิ้น ดังนั้น **กรุณาสอบถามยืนยันการออกเดินทางก่อนจองไฟล์ทบินภายในประเทศหรือต่างประเทศทุกครั้ง**
3. หากกรุปคอมเฟิร์มแล้ว ไม่สามารถเลื่อนการเดินทางได้ ไม่ว่าจะเกิดเหตุการณ์ใดๆ ต่อท่านก็ตาม อันเนื่องมาจากการคอมเฟิร์มของกรุปนั้น ประกอบจากตัวเลขการจองการเดินทางของท่าน หากท่านถอนตัวออก ทำให้กรุปมีค่าใช้จ่ายเพิ่มเติมขึ้น หรืออาจทำให้กรุปไม่สามารถออกเดินทางได้ ดังนั้น ทางบริษัทฯ ขอสงวนสิทธิ์ไม่อนุญาตให้เลื่อนวันเดินทางใดๆ ได้ทั้งสิ้น หากยกเลิกจะต้องเป็นไปตามเงื่อนไขการยกเลิกการจอง
4. การชำระเงิน หมายถึง ท่านได้ยอมรับข้อเสนอ และยืนยันจำนวนตามที่ท่านได้จองเข้ามา หากท่านชำระเงินเข้ามาแล้วจะไม่สามารถเปลี่ยนแปลงจำนวนผู้เดินทางได้ และหากมีความจำเป็นจะต้องเปลี่ยนแปลงท่านจะยินยอมให้ทางบริษัทฯ คิดค่าใช้จ่ายที่ทางบริษัทเสียหาย รวมถึงค่าเสียเวลาในการขาย อย่างน้อยที่สุดเท่าจำนวนเงินมัดจำทั้งสิ้นทั้งนั้นให้เป็นไปตามเงื่อนไขของบริษัทฯ

### เงื่อนไขการยกเลิกการจอง และการปรับเงินค่าบริการ

1. หากมียกเลิกการเดินทาง หลังจากบริษัททัวร์ได้ชำระมัดจำสายการบิน และห้องพักแล้ว ทางบริษัทฯ ขอยึดมัดจำทั้งหมด **เพราะบริษัทฯ ต้องจ่ายค่ามัดจำตัว มัดจำห้องพัก และลือคงานหัวหน้าทัวร์ไว้ล่วงหน้า**
2. **ยกเลิกก่อนการเดินทาง 1-29 วัน** ทางบริษัทขอสงวนสิทธิ์ไม่คืนเงินค่าทัวร์ที่ชำระแล้วทั้งหมด
3. หากมีการยกเลิกการเดินทางโดยไม่ใช่ความผิดของบริษัททัวร์ ทางบริษัทขอสงวนสิทธิ์ไม่รับผิดชอบ และคืนค่าทัวร์ส่วนใดส่วนหนึ่งให้ท่านได้ไม่ว่ากรณีใดๆ ทั้งสิ้น เช่น สถานทูตปฏิเสธวีซ่า ด้านตรวจคนเข้าเมือง เอกสารปลอม นโยบายห้ามเข้าออกประเทศ ฯลฯ
4. กรณียื่นวีซ่าแล้วไม่ได้รับการอนุมัติจากทางสถานทูต (วีซ่าไม่ผ่าน) และท่านได้ชำระค่าทัวร์ทั้งหมดหรือค่ามัดจำมาแล้ว ทางบริษัทขอสงวนสิทธิ์ในการหักค่าบริการ ค่ายื่นวีซ่า และค่าใช้จ่ายที่เกิดขึ้นจริง อาทิ เช่น กรณีออกตัวเครื่องบินแล้ว หรือได้ชำระค่าบริการในส่วนของประเทศต่าง เช่น โรงแรม ตั๋วรถไฟ เป็นต้น
5. กรณีต้องการเปลี่ยนแปลงพีเรียดวันเดินทาง (เลื่อนวันเดินทาง) ทางบริษัทขอสงวนสิทธิ์ในการหักค่าใช้จ่ายการดำเนินการต่างๆ ที่เกิดขึ้นจริงสำหรับการดำเนินการจองครั้งแรก ตามจำนวนครั้งที่เปลี่ยนแปลง ไม่ว่าจะกรณีใดๆ ทั้งสิ้น

### หมายเหตุสำคัญเพิ่มเติม

1. บริษัทฯ ขอสงวนสิทธิ์ที่จะไม่รับผิดชอบต่อค่าชดเชยความเสียหายกรณีที่เกิดจากเหตุสุดวิสัย อาทิ การล่าช้าของสายการบิน, การนัดหยุดงาน, การประท้วง, การก่อจลาจล, อุบัติเหตุ, ปัญหาการจราจร, ภัยธรรมชาติ, ภูเขาไฟระเบิด, แผ่นดินไหว, โรคระบาดและเหตุสุดวิสัยต่าง ๆ ฯลฯ ที่ไม่สามารถคาดการณ์ล่วงหน้าได้
2. บริษัทฯ ขอสงวนสิทธิ์ในการเปลี่ยนแปลงรายการท่องเที่ยวหรือยกเลิกจากเหตุสุดวิสัย อาทิ การล่าช้าของสายการบิน, การนัดหยุดงาน, การประท้วง, การก่อจลาจล, อุบัติเหตุ, ปัญหาการจราจร, ภัยธรรมชาติ, ภูเขาไฟระเบิด, แผ่นดินไหว, โรคระบาดและเหตุสุดวิสัยต่าง ๆ ฯลฯ ที่ไม่สามารถคาดการณ์ล่วงหน้าได้ ทั้งนี้ทางบริษัทจะคำนึงถึงผลประโยชน์และความปลอดภัยของทุกท่านเป็นสำคัญ
3. ขอสงวนสิทธิ์การเก็บค่าน้ำมันและภาษีสนามบินทุกแห่งเพิ่ม หากสายการบินมีการปรับขึ้นก่อนวันเดินทาง
4. บริษัทฯ ขอสงวนสิทธิ์ในการเปลี่ยนเที่ยวบิน โดยมีต้องแจ้งให้ทราบล่วงหน้าอันเนื่องมาจากสาเหตุต่างๆ
5. ท่านจะต้องเป็นผู้รับผิดชอบดูแลทรัพย์สินของมีค่าส่วนตัวต่างๆของท่านเอง หากเกิดการสูญหายของทรัพย์สินส่วนตัว ของมีค่าต่างๆระหว่างการเดินทางท่องเที่ยวอันมีสาเหตุมาจากผู้เดินทาง ทางบริษัทฯ จะไม่สามารถรับผิดชอบต่อกรณี
6. บริษัทฯ ขอสงวนสิทธิ์ที่จะไม่รับผิดชอบต่อค่าชดเชยความเสียหายกรณีที่กองตรวจคนเข้าเมืองไม่อนุญาตให้เดินทางออก หรือกองตรวจคนเข้าเมืองของแต่ละประเทศไม่อนุญาตให้เข้าเมืองรวมทั้งในกรณีที่ท่านจะใช้หนังสือเดินทางราชการ (เล่มสีน้ำเงิน) เดินทาง หากท่านถูกปฏิเสธการเดินทางเข้าหรือออกนอกประเทศใดประเทศหนึ่ง หรือ เนื่องจากเหตุผลหรือความผิดของตัวเอง



7. ในกรณีที่พาสสปอร์ตของท่านชำรุด หรือมีตราปั๊มใดๆ ที่ไม่เกี่ยวข้องกับการเดินทาง และสายการบินแจ้งว่าไม่สามารถใช้เดินทางได้ หรือเกิดจากเอกสารปลอม หรือการห้ามของเจ้าหน้าที่ ไม่ว่าจะเหตุผลใดๆก็ตาม ทางบริษัท ขอสงวนสิทธิ์ในการคืนเงินไม่ว่ากรณีใดๆ เนื่องจากทางบริษัทได้มีการชำระค่าใช้จ่ายในการเดินทางทั้งหมดไปเรียบร้อยแล้ว
8. กรณีที่ทางลูกค้าใช้บริการของทางบริษัทฯ ไม่ครบ อาทิ ไม่เที่ยวในบางรายการ ไม่ทานอาหารบางมื้อ ซึ่งเกิดจากการตัดสินใจของทางลูกค้าเอง ขอสงวนสิทธิ์ไม่คืนเงินในการบริการนั้นๆ เนื่องจากค่าใช้จ่ายทุกอย่างทางบริษัทฯ ได้ชำระค่าใช้จ่ายให้ตัวแทนต่างประเทศก่อนเดินทางแล้ว
9. บริษัทฯ ขอสงวนสิทธิ์ในการขายหรือไม่ขายเป็นรายกรณี เช่น ผู้ที่ตั้งครรภ์, เด็กอายุต่ำกว่า 2 ขวบ, ผู้ที่นั่งวีลแชร์ หรือบุคคลที่ไม่สามารถดูแลตัวเองได้ ฯลฯ กรุณาแจ้งบริษัทฯ เพื่อสอบถามและหาข้อสรุปร่วมกันเป็นรายกรณี
10. ราคาทัวร์เป็นการชำระแบบเหมาจ่ายกับต่างประเทศไปหมดก่อนกรู๊ปเดินทางแล้วหากท่านไม่ได้ใช้บริการบางรายการหรือยกเลิกไม่สามารถเรียกเงินคืนได้
11. เนื่องจากเราเดินทางเป็นหมู่คณะ ทางบริษัทจึงคำนึงถึงประโยชน์ และความปลอดภัยของส่วนรวมเป็นสิ่งสำคัญ
12. ห้ามนำเข้ากัญชา กัญชง หรือผลิตภัณฑ์ที่มีส่วนผสมของพืชชนิดดังกล่าวเข้าประเทศ หากฝ่าฝืน จะมีโทษตามกฎหมายของแต่ละประเทศ บางประเทศมีโทษสูงสุดถึงประหารชีวิต
13. มัคคุเทศก์ พนักงาน และตัวแทนของบริษัทฯ ไม่มีสิทธิ์ในการให้คำสัญญาใดๆ ทั้งสิ้นแทนบริษัทฯ นอกจากนี้เอกสารลงนามโดยผู้มีอำนาจของบริษัทฯ กำกับเท่านั้น

### ตัวเครื่องบิน และที่นั่งบนเครื่อง

1. ตัวเครื่องบินไทยไลอ้อนแอร์ ที่บินเส้นทางนี้ เป็นตัวแบบหมู่คณะ ของเที่ยวบินกึ่งเหมาลำ ผู้โดยสารจะต้องเดินทางไป-กลับพร้อมกรู๊ป เลื่อนวันเดินทางไม่ได้ ตัวไม่สามารถทำเรื่องคืนเงินได้ NON REFUNDABLE
2. ทางบริษัทฯ ได้สำรองที่นั่งพร้อมชำระเงินมัดจำค่าตัวเครื่องบินเรียบร้อยแล้ว หากท่านยกเลิกทัวร์ไม่ว่าจะด้วยสาเหตุใดทางบริษัทฯ ขอสงวนสิทธิ์การเรียกเก็บค่ามัดจำตัวเครื่องบิน ซึ่งมีค่าใช้จ่ายแล้วแต่สายการบินและช่วงเวลาเดินทาง
3. กรณีท่านยกเลิกการเดินทางและทางบริษัทฯ ได้ทำการออกตัวเครื่องบินไปแล้ว ตัวเลื่อนวันเดินทางไม่ได้ และตัวไม่สามารถทำเรื่องคืนเงินได้ NON REFUNDABLE
4. บริษัทขอสงวนสิทธิ์ในการเก็บเงินเพิ่มเติมในกรณีที่สายการบินมีการปรับราคาภาษีน้ำมันเพิ่มเติมโดยมีเอกสารยืนยันจากทางสายการบิน
5. การจัดที่นั่งบนเครื่องบินของกรู๊ป ข้อกำหนดเป็นไปโดยสายการบินเป็นผู้กำหนด ซึ่งทางบริษัทฯ ไม่สามารถเข้าไปแทรกแซงได้ และทางบริษัทฯ ไม่อาจรับประกันได้ว่าท่านจะได้ที่นั่งตามที่ท่านต้องการได้
6. กรณีท่านที่จะออกตัวบินภายในประเทศ หรือกรณีท่านออกตัวเอง กรุณาแจ้งบริษัทฯ เพื่อขอคำยืนยันว่าทัวร์นั้นสามารถออกเดินทางได้แน่นอน มิฉะนั้นทางบริษัทฯ จะไม่รับผิดชอบค่าใช้จ่ายที่เกิดขึ้น
7. ที่นั่ง Long Leg ทางบริษัทฯ ไม่สามารถริเคสให้ได้ จะขึ้นกับข้อกำหนดของสายการบินเป็นผู้กำหนด
8. ท่านที่ใช้ไมล์หรือแต้มบัตรเครดิตแลกตัวท่านจะต้องเป็นผู้ดำเนินการด้วยตัวท่านเอง
9. นำหนักกระเป๋าสัมภาระที่โหลดหรือถือขึ้นเครื่องสายการบินเป็นผู้กำหนด หากท่านมีน้ำหนักเกินกว่ากำหนดท่าน จะต้องเป็นผู้เสียค่าปรับนั่นเอง
10. ทางบริษัทฯ ไม่รับผิดชอบกรณีเกิดการสูญเสี่ย, สูญหายของกระเป๋าและสัมภาระของผู้โดยสาร
11. กรณีผู้เดินทางต้องการความช่วยเหลือเป็นพิเศษ อาทิเช่น ใช้วีลแชร์ กรุณาแจ้งบริษัทฯ ล่วงหน้าอย่างน้อย 7 วันก่อนเดินทาง มิฉะนั้นบริษัทฯ ไม่สามารถจัดการล่วงหน้าได้

### โรงแรมที่พัก

1. รายการนี้เป็นเพียงข้อเสนอที่ต้องได้รับการยืนยันจากบริษัทอีกครั้ง หลังจากได้สำรองโรงแรมที่พักในต่างประเทศเรียบร้อยแล้ว โดยโรงแรมจัดในระดับใกล้เคียงกัน ซึ่งอาจจะปรับเปลี่ยนตามที่ระบุในโปรแกรม
2. การจัดการห้องพัก เป็นสิทธิของโรงแรมในการจัดการห้องพักให้กับกรู๊ปที่เข้าพัก โดยอาจจะขอเปลี่ยนห้องได้ตามความประสงค์ของผู้ที่พัก ทั้งนี้ขึ้นอยู่กับความพร้อมให้บริการของโรงแรม และไม่สามารถรับประกันได้
3. สำหรับท่านที่พักห้อง 3 เตียง ขนาดของห้องพักขึ้นอยู่กับทางโรงแรมเป็นผู้จัดถือว่าท่านยอมรับข้อตกลงแล้ว
4. เนื่องจากการวางแผนแบบห้องพักของแต่ละโรงแรมแตกต่างกัน อาจทำให้ห้องพักแบบห้องเดี่ยว (Single) และห้องคู่ (Twin/Double) และห้องพักแบบ 3 ท่าน (Triple Room) ห้องแต่ละประเภทจะไม่ติดกันหรืออยู่คนละชั้น
5. กรณีต้องการห้องพักแบบ 3 ท่านต่อห้อง หรือ ห้องแบบ 3 เตียง (Triple) โรงแรมมีห้อง Triple เพียงพอ ขอสงวนสิทธิ์ในการจัดห้องให้เป็นแบบ แยก 2 ห้อง คือ 1 ห้องพักคู่ และ 1 ห้องพักเดี่ยว โดยอาจจะมีค่าใช้จ่าย ขึ้นอยู่กับแต่ละโรงแรม

**\*\* เมื่อท่านชำระเงินค่าทัวร์ให้กับทางบริษัทฯ แล้ว \*\***  
**\*\* จะถือว่าท่านได้ยอมรับเงื่อนไขข้อตกลงทั้งหมดนี้ \*\***