



บริษัท เอ็นซี ฮอลิเดย์ทัวร์ จำกัด

1176/14 ซอยพลาโยธิน 32 แขวงจันทรเกษม เขตจตุจักร กรุงเทพมหานคร 10900

License No. 11/03131



02-579-3131



ncholidaytours@yahoo.co.th



@ncholidays

ไปรษฯ 4 คืน สุดคุ้ม!!

“SPLIT STAY”

Thulhagiri

RESORT & SPA MALDIVES



พักผ่อนหาด +

กลางน้ำ

ราคาเริ่มต้นเพียง

32,900

บาท/ท่าน





THULHAGIRI

Lovers Paradise





THULHAGIRI

Lovers Paradise

THULHAGIRI ISLAND RESORT & SPA MALDIVES



Safari Island Resort, Maldives เป็นรีสอร์ทระดับ 4 ดาวตั้งอยู่บริเวณ *North Ari Atoll* เดินทางเข้าด้วย *Seaplane* และราคาไม่สูงมากซึ่งเหมาะสำหรับท่านที่อยากสัมผัสประสบการณ์การนั่ง *Seaplane* ครั้งหนึ่งในชีวิตแพ็คเกจมาพร้อมกับ *All Inclusive* ที่รวมอาหารทุกมื้อและเครื่องดื่มไม่อั้น!! จุดเด่นของรีสอร์ทก็คือมีแนวปะการังรอบๆรีสอร์ทที่สามารถ *snorkeling* ได้จากที่รีสอร์ทเหมาะกับทั้งคู่รักและครอบครัวที่มีเด็กเพราะรีสอร์ทอนุญาตให้เด็กพักห้องกลางน้ำกับผู้ใหญ่ได้ถือเป็นอีกหนึ่งรีสอร์ทที่ไม่ควรพลาดเลยนะค่ะ

Location: Male Atoll

Transfer: 25 Minutes by Speedboat

The Prices are quoted in Thai Currency (Baht)

Prices in these packages are for per person/ Twin Sharing room

The Company reserves the right to change the price if there's the significant changing in exchange rate, etc.

HIGHLIGHTS



SPEED BOAT 25 นาที



หาดส่วนตัว



ALL INCLUSIVE



WATER SPORTS



DIVING



SPA WELLNESS



อัมเนียม และ ครอบครัว



THULHAGIRI ISLAND RESORT & SPA MALDIVES

แพ็คเกจโปรโมชั่นนี้ สามารถเดินทางด้วยตนเอง

SPECIAL PROMOTION

โปรโมชั่นสุดพิเศษ! สำหรับการเข้าพัก 1 ก.พ. – 30 เม.ย. 2567

- ฟรี ทริปค่าน้ำ หรือ ตกปลาขามเย็น เลือกได้อย่างใดอย่างหนึ่ง
- พิเศษ! เข้าพัก 3 คืนขึ้นไป Free Sunset Adventure Trip 1 ครั้งต่อการเข้าพัก (ไม่สามารถร่วมกิจกรรมใน All Inclusive Plan ได้ หากเลือกกิจกรรมนี้)

**โดยขึ้นอยู่กับตารางการจัดกิจกรรมของทางรีสอร์ท จำนวนผู้เข้าร่วม สภาพอากาศ (มีโอกาที่จะไม่ได้เข้าร่วมกิจกรรมนี้ได้ในระหว่างการเข้าพักหากไม่มีการจัดกิจกรรมในช่วงนั้น ซึ่งต้องเช็คที่รีสอร์ทในวันเข้าพักอีกครั้ง) **

TRAVELING PERIOD: 1 - 29 FEB 2024			
แพ็คเกจ ALL INCLUSIVE PLAN			
หากจองแล้วมีโปรราคาพิเศษใหม่จะไม่สามารถ rebook ได้			
Room type (Twin sharing)	Special Price 2 Nights	Special Price 3 Nights	Special Price 4 Nights
Beach Villa	32,600	41,000	49,500
Water Villa	35,100	44,700	54,400
Superior Water Villa	32,600	41,000	49,500
Water Villa 2 nights + Beach Villa 2 nights			
Superior Water Villa 2 nights + Beach Villa 2 nights			

TRAVELING PERIOD: 1 MAR - 3 APR 2024			
แพ็คเกจ ALL INCLUSIVE PLAN			
หากจองแล้วมีโปรราคาพิเศษใหม่จะไม่สามารถ rebook ได้			
Room type (Twin sharing)	Special Price 2 Nights	Special Price 3 Nights	Special Price 4 Nights
Beach Villa	32,600	41,000	49,500
Semi Water Villa	35,100	44,700	54,400
Water Villa	36,500	46,900	57,200

TRAVELING PERIOD: 3 - 30 APR 2024			
แพคเกจ ALL INCLUSIVE PLAN			
หากจองแล้วมีโปรราคาพิเศษใหม่จะไม่สามารถ rebook ได้			
Room type (Twin sharing)	Special Price 2 Nights	Special Price 3 Nights	Special Price 4 Nights
Beach Villa	28,900	35,400	42,000
Semi Water Villa	31,400	39,200	46,900
Water Villa	32,900	41,500	50,000

TRAVELING PERIOD: 1 - 31 MAY 2024			
แพคเกจ ALL INCLUSIVE PLAN			
หากจองแล้วมีโปรราคาพิเศษใหม่จะไม่สามารถ rebook ได้			
Room type (Twin sharing)	Special Price 2 Nights	Special Price 3 Nights	Special Price 4 Nights
Beach Villa	30,300	37,600	44,800
Semi Water Villa	33,000	41,600	50,100
Water Villa	34,800	44,300	53,800

TRAVELING PERIOD: 1 JUN – 25 JUL 2024			
แพคเกจ ALL INCLUSIVE PLAN			
หากจองแล้วมีโปรราคาพิเศษใหม่จะไม่สามารถ rebook ได้			
Room type (Twin sharing)	Special Price 2 Nights	Special Price 3 Nights	Special Price 4 Nights
Beach Villa	28,500	34,900	41,200
Semi Water Villa	30,600	38,000	45,400
Water Villa	30,800	38,400	45,900

EXTRA PERSON SUPPLEMENT (พักกับผู้ใหญ่ 2 ท่าน)
TRAVELING PERIOD: 16 FEB – 25 JUL 2024

EXTRA PERSON SUPPLEMENT (พักกับผู้ใหญ่ 2 ท่าน) TRAVELING PERIOD: 16 FEB – 25 JUL 2024 แพคเกจ ALL INCLUSIVE PLAN หากจองแล้วมีโปรราคาพิเศษใหม่จะไม่สามารถ rebook ได้			
Room type (Twin sharing)	Special Price 2 Nights	Special Price 3 Nights	Special Price 4 Nights
Adult 12+ Years	สอบถาม	สอบถาม	สอบถาม
Child 2 - 11.99 Years	13,100	16,000	18,800
Infant 0 - 1.99 Years	500	750	1,000

ตาราง **Sunset Adventure Trip** (ขึ้นอยู่กับตารางกิจกรรม, จำนวนผู้ร่วมกิจกรรมอย่างน้อย 6 ท่านและสภาพอากาศ)

COMPLIMENTARY SUNSET ADVENTURE TRIP (1700 - 1930HRS)	
17:00 -17:45	Dolphin Watching
17:45 -18:15	Sunset Cruise
18:15 – 19:30	Sunset Fishing



THULHAGIRI

Lovers Paradise

กำหนดการเดินทาง

DAY 1 กรุงเทพฯ - ท่าอากาศยานนานาชาติเวลาน่า เมืองมาเล่ – THULHAGIRI ISLAND RESORT & SPA MALDIVES

- 06.30 น. ผู้โดยสารทำการเช็คอินด้วยตนเอง ณ ท่าอากาศยานสุวรรณภูมิ/ ท่าอากาศยานดอนเมือง อาคารผู้โดยสารขาออกระหว่างประเทศ (ควรถึงสนามบิน 2-3 ชม. ก่อนการเดินทาง)
- XX.XX น. ออกเดินทางสู่เมืองมาเล่ สาธารณรัฐมัลดีฟส์ ท่าอากาศยานนานาชาติเวลาน่า VELANA AIRPORT
- XX.XX น. เดินทางถึงท่าอากาศยานเวลาน่า หลังผ่าน ตม. และรับสัมภาระเรียบร้อยแล้ว กรุณาเดินทางออกมากที่เคาน์เตอร์ THULHAGIRI ISLAND RESORT & SPA MALDIVES เจ้าหน้าที่จะรอต้อนรับอยู่ด้านหน้าและอำนวยความสะดวกเพื่อนำท่านเดินทางต่อโดย เรือเร็ว (Speedboat) เพื่อเข้าสู่รีสอร์ท ใช้เวลาเดินทางประมาณ 15 นาที
- XX.XX น. ถึงที่พัก THULHAGIRI ISLAND RESORT & SPA MALDIVES พร้อมรับบริการของว่างและเครื่องดื่ม Welcome drink ทำการเช็คอินเข้าสู่ที่พักเก็บสัมภาระ และพักผ่อนตามอัธยาศัย
- เย็น รับประทานอาหารเย็น ณ ห้องอาหาร จากนั้นพักผ่อนตามอัธยาศัย

DAY 2/3/4 THULHAGIRI ISLAND RESORT & SPA MALDIVES

- เช้า รับประทานอาหารเช้า ณ ห้องอาหารรีสอร์ท
อิสระพักผ่อน สนุกสนานกับกิจกรรมต่างๆ ของทางรีสอร์ท เช่น บริการอุปโภคบริโภคน้ำดื่ม, กิจกรรมทางน้ำ หรือเลือกซื้อ Option Tour กับทางรีสอร์ท (บางกิจกรรมอาจมีค่าใช้จ่าย โปรดสอบถามรีสอร์ทเพิ่มเติม)
- เที่ยง รับประทานอาหารกลางวัน ณ ห้องอาหารของรีสอร์ท
ช่วงบ่ายอิสระพักผ่อนตามอัธยาศัย ดื่มด่ำกับบรรยากาศ ทิวทัศน์อันสวยงามของมัลดีฟส์
- เย็น รับประทานอาหารเย็น ณ ห้องอาหาร จากนั้นพักผ่อนตามอัธยาศัย

DAY 3/4/5 THULHAGIRI ISLAND RESORT & SPA MALDIVES – ท่าอากาศยานนานาชาติเวลาน่า – กรุงเทพฯ

- เช้า รับประทานอาหารเช้า ณ ห้องอาหารรีสอร์ท
หลังรับประทานอาหารเช้าเรียบร้อยแล้ว ลูกค้าทำการเช็คเอาท์ ทางรีสอร์ทจะแจ้งเวลานัดหมายการเดินทางไปสนามบินให้ทราบล่วงหน้าในคืนสุดท้ายของการเข้าพัก
- XX.XX น. ออกเดินทางโดย เรือเร็ว (Speedboat) ไปยังสนามบินเวลาน่า เมืองมาเล่ ลูกค้าสามารถทำการเช็คอินโหลดสัมภาระที่เคาน์เตอร์สายการบินด้วยตนเอง
- XX.XX น. ออกเดินทางจากมัลดีฟส์มุ่งหน้าสู่ สนามบินสุวรรณภูมิ/สนามบินดอนเมือง กรุงเทพฯ
- XX.XX น. ถึงกรุงเทพฯ โดยสวัสดิภาพและความประทับใจ

Standard Deluxe



Water Bungalow

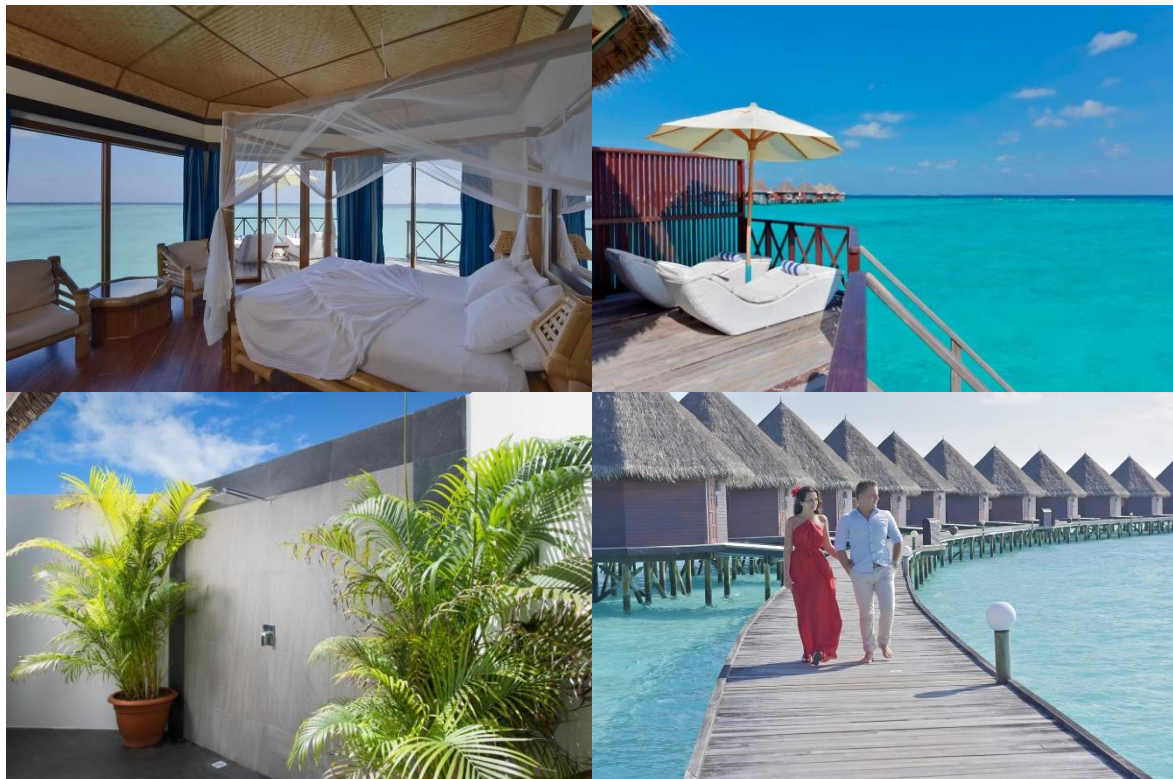

Superior Water Villa



เงื่อนไขที่พัก / CONDITIONS:

- ราคาพิเศษนี้สำหรับการเข้าพักอย่างน้อย 2 คืน / Minimum Stay 2 nights
- ราคาเป็นราคาต่อท่าน เดินทางเข้าพัก 2 ท่าน ต่อห้อง / Price per person base on twin sharing basi
- ****ราคาข้างต้นเป็นราคา ณ ปัจจุบัน หากมีโปรโมชั่นใหม่ไม่สามารถ re-book ได้/ Price in the table is based on the current offer. Not allow to re-book if there is a new offer launch.**
- ราคาข้างต้นเป็นราคาตามอัตราแลกเปลี่ยน ณ ปัจจุบัน หากมีการเปลี่ยนแปลงของอัตราแลกเปลี่ยนในอัตราที่สูง ณ ช่วงเวลาที่ทำการจอง บริษัทฯ ขอสงวนสิทธิ์ในการเปลี่ยนแปลงราคา/ Above price is based on current exchange rate, the company reserves the right to alter the price without any notice.
- ราคาข้างต้นคำนวณจากราคาและอัตราภาษีของประเทศมัลดีฟส์ ณ อัตราปัจจุบัน (GST และภาษีอื่นๆ) ซึ่งอาจจะมีการผันแปรหรือเปลี่ยนแปลงตามการเปลี่ยนแปลงของริสอร์ทได้/ Above price is based on current price and GST rate, the company reserves the right to alter the price without any notice.

PACKAGES INCLUDE:

- เรือรับส่ง สนามบิน – ริสอร์ท – สนามบิน / Round Trip transfer by Speedboat
- ที่พักในริสอร์ท / Accommodation at the resort
- มื้ออาหารตาม que เลือก (รายละเอียดด้านล่าง) / Meal Plan as per select (Detail is below)
- การต้อนรับและอำนวยความสะดวกที่สนามบิน มาเล่ / Meet and greet at Male airport
- Welcome drink
- WiFi ภายในห้องพักและบริเวณริสอร์ท
- ฟรีทริปดำน้ำ หรือทริปตกปลา โดยขึ้นอยู่กับตารางการจัดกิจกรรมของทางริสอร์ท จำนวนผู้เข้าร่วม สภาพอากาศ หากไม่ได้เข้าร่วมหรือแจ้งยกเลิกโดยทางริสอร์ท ไม่สามารถคืนเงินหรือชดเชยอื่นๆ แทนได้ (มีโอกาที่จะไม่ได้เข้าร่วมกิจกรรมนี้ได้ในระหว่างการเข้าพักหากไม่มีการจัดกิจกรรมในช่วงนั้น ซึ่งต้องเช็คที่ริสอร์ทในวันเข้าพักอีกครั้ง)
- ฟรี อุปกรณ์ดำน้ำ
- ฟิตเนส แบดมินตัน เทเบิลเทนนิส สระว่ายน้ำ
- ค่า GST tax, Service charge, Green tax
- ประกันภัยเดินทาง (เงื่อนไขตามกรมธรรม์) / Travel Insurance (Condition apply)

PACKAGES DO NOT INCLUDE:

- ตั๋วเครื่องบินไป-กลับ กรุงเทพฯ-มัลดีฟส์ / Round Trip Air ticket Bangkok - Maldives
- การรับประทานอาหารภายในวิลล่า / Dining in the Villa
- ดำน้ำลึก, การรับประทานอาหาร หรือกิจกรรมสันทนาการใดๆ ที่ไม่ได้ระบุไว้ข้างต้น / Scuba diving, other meals or activities that do not mentioned in the package
- ค่าใช้จ่ายส่วนตัวอื่นๆ / ค่าภาษีมูลค่าเพิ่ม 7% และภาษีหัก ณ ที่จ่าย 3% (ในกรณีที่ต้องการใบกำกับภาษี)

ALL INCLUSIVE MEAL PLAN

Meals: Breakfast, Lunch & Dinner at the main restaurant.

Other Inclusions:

- **From 0800 to 0000 hrs** Beer, Soft Drinks: Bottled water, Coca Cola, Sprite, Fanta Orange, Bitter Lemon, Tonic Water, Soda Water.
- **Canned Juices:** Orange, Pineapple, Apple, Grapefruit and Tomato by glass
- **Wine:** House Wine (red, white, rose) by glass;
- **Selected Alcoholic Cocktails:** Served in the Sand Bar during bar **from 0800 to 1200** midnight and in the restaurant during meal times only.
- **Tea and regular coffee:** (Cappuccino and Espresso etc. are not included) will be available from the Restaurant and coffee shop during the opening hours.
- **Snacks** available in the coffee shop from the All-inclusive snack list: Mid-morning - from 1000 to 1130 Afternoon - from 1500 to 1700
- **Snorkeling:** Snorkeling equipment is included and available only at Reception. Lost or damaged of equipment will be charged at cost. Equipment's should be returned eight hours prior to departure
- **Excursions:** A snorkeling trip OR a fishing trip by dhoni (local wooden boat). Excursions will be based on the resort's weekly excursion schedule. No refund will be given if the guests are not able to take part in the excursion during their stay.
- **Gym, Sports:** Free use of Gym, Table tennis and Garlando foosball table.

WHAT IS NOT INCLUDED:

- Room service
- Fresh fruit juices
- Premium brand spirits
- Mini Bar

****Drinks offered to others are chargeable and drinks served after the time limit is chargeable.**

COMPLIMENTARY BENEFITS FOR ALL GUESTS:

- Assistance at the airport on arrival and departure.
- Welcome drink upon arrival at the resort.
- 500ml water bottle per person per day.
- WIFI in all the rooms and public areas.

HONEYMOON BENEFITS:

- A Beach dinner, a honeymoon cocktail and bed decoration once during the stay
- Wedding should be no older than 12 months to entitle the Honeymoon benefits.
- Copy of the wedding certificate must be presented at the time of check-in. Minimum 3 nights required to avail the honeymoon benefits.

WEDDING ANNIVERSARY:

- A Bottle of sparkling wine and bed decoration once during the stay

BIRTHDAY:

- Birthday cake on birthday night and bed decoration once during the stay

REPEATER GUEST:

- A Bottle of sparkling wine once during the stay

TERMS & CONDITIONS:

- Information regarding the above complimentary services must be informed at the time of reservation and must be clearly marked on the client's original voucher.
- Wedding should be no older than 12 months to entitle the Honeymoon benefits. Copy of the wedding certificate must be presented at the time of check-in.
- Minimum 3 nights required to avail the honeymoon benefits.
- Beach dinners can be arranged subject to prevailing weather conditions.

CHECK IN / CHECK OUT:

- Check in: 14.00 hrs. (เช็คอินช่วงเช้าได้ ในกรณีมีห้องพักรว่าง) / Early check-in: possible when room is available.
- Check out: 12.00 hrs.
- หากต้องการใช้ห้องพักต่อ ระหว่างเวลา 12.00 น. ถึง 18.00 น. คิดค่าบริการ 50% ของราคาห้องพัก / Day Use: 12.00 -18.00, room charge 50%.
- หากใช้ห้องพักเกิน 18.00 น. คิดค่าบริการ 100% ของราคาห้องพัก / Day use: over 18.00, room charge 100%.

CANCELLATION POLICY

- ยกเลิกก่อนเดินทาง 45 วัน หักค่าใช้จ่าย 50 % ของราคาแพคเกจ
- ยกเลิกก่อนเดินทาง 30 – 44 วัน หักค่าใช้จ่าย 75 % ของราคาแพคเกจ
- ยกเลิกน้อยกว่า 30 วัน ก่อนเดินทาง บริษัทขอสงวนสิทธิ์ ไม่คืนเงิน ไม่ว่าบางส่วนหรือทั้งหมด
- ยกเลิกกระทันหัน: ยกเลิกช่วงเทศกาล,วันหยุดยาว หรือ พักไม่ครบตามที่จองไม่สามารถเรียกเงินคืนได้ / No show & early departure from the resort : charge 100%.

- ทั้งนี้บริษัทฯ ขอสงวนสิทธิ์ในการเปลี่ยนแปลงข้อกำหนดและเงื่อนไขในกรณียกเลิกหรือแก้ไข แพ้เคจการเดินทาง ตามความเหมาะสม โดยมีต้องแจ้งให้ทราบล่วงหน้า

**** หมายเหตุ**

- อัตราค่าบริการคิดคำนวณจากอัตราแลกเปลี่ยน ณ ปัจจุบัน บริษัทฯ ขอสงวนสิทธิ์ในการปรับเปลี่ยน ราคาค่าบริการในกรณีที่มีการขึ้นราคาค่าตัวเครื่องบิน ภาษีเดินทาง ค่าประกันภัย ค่าธรรมเนียมน้ำมัน หรือมีการประกาศลดค่าเงินบาท หรืออัตราแลกเปลี่ยนได้ปรับขึ้นในช่วงใกล้วันที่คณะจะเดินทาง
- หากท่านถูกเจ้าหน้าที่ตรวจคนเข้าเมืองของประเทศนั้นๆ ปฏิเสธการเข้า-ออกเมือง ด้วยเหตุผลใดๆก็ตาม ถือเป็นเหตุผล ซึ่งอยู่นอกเหนืออำนาจและความรับผิดชอบของบริษัทฯ ทางบริษัทฯ ขอสงวนสิทธิ์ที่จะไม่คืนเงินไม่ว่าบางส่วน หรือทั้งหมด
- บริษัทฯ ขอสงวนสิทธิ์ที่จะไม่รับผิดชอบต่อค่าใช้จ่ายใดๆ ในกรณีที่เกิดเหตุสุดวิสัย เช่น การยกเลิก หรือ ล่าช้าของสาย การบิน เรือ รถไฟ อุบัติเหตุ ภัยธรรมชาติ การนัดหยุดงาน การจลาจล หรือสิ่งของสูญหายตามสถานที่ต่างๆ ซึ่งเป็นเรื่องที่เหนืออำนาจควบคุมของบริษัทฯ
- ในระหว่างการท่องเที่ยวนี้ หากท่านไม่ใช้บริการใดๆ ไม่ว่าทั้งหมดหรือบางส่วน ถือว่าท่านสละสิทธิ์ ไม่สามารถเรียกร้อง ขอคืนค่าบริการได้
- บริษัทฯ ขอสงวนสิทธิ์ที่จะเปลี่ยนแปลงรายการทัวร์ตามความเหมาะสม และสถานการณ์ต่างๆ ทั้งนี้ทางบริษัทฯ จะยึดถือ และคำนึงถึงความปลอดภัย รวมถึงประโยชน์สูงสุดของลูกค้าส่วนมากเป็นสำคัญ

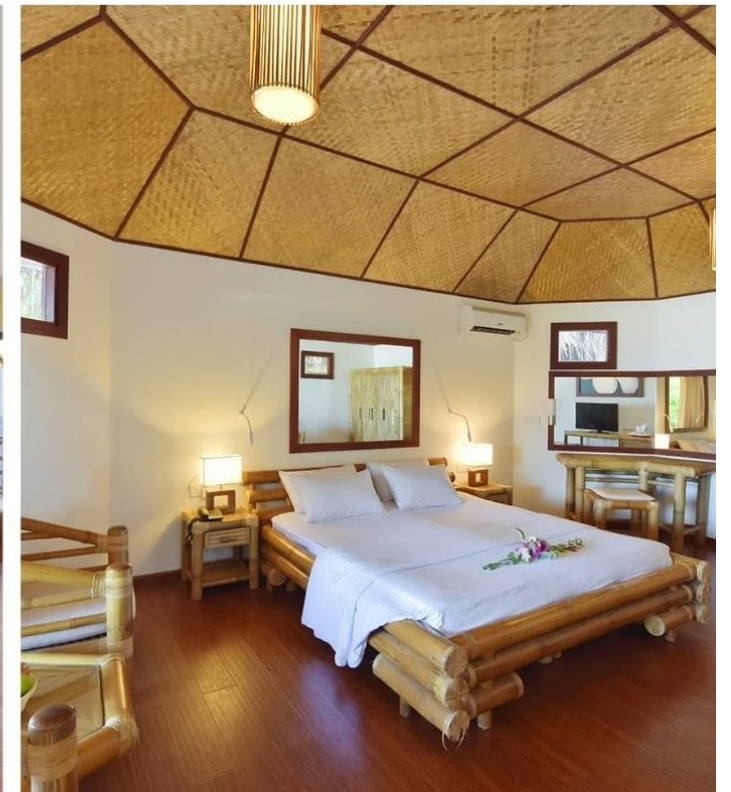

เงื่อนไขการเที่ยวมัลดีฟส์ ช่วงโควิด



การเดินทางเข้ามัลดีฟส์

- ไม่ต้องแสดงผลตรวจ RT-PCR และไม่ต้องแสดงผลการรับวัคซีน (ยังไม่เคยฉีดวัคซีนก็เข้ามัลดีฟส์ได้)
- แสดงเอกสารการจองโรงแรม และ เอกสารตั๋วเครื่องบิน ไป-กลับ
- ผู้โดยสารทุกท่านที่เดินทางมาถึงและออกจากมัลดีฟส์จะต้องกรอกแบบฟอร์ม Travel Declaration อย่างน้อยภายใน 96 ชั่วโมงของเที่ยวบิน <https://imuga.immigration.gov.mv/ethd/create>
- นักท่องเที่ยวทุกท่านต้องกรอกรายละเอียดเกี่ยวกับสุขภาพของตนเอง
- ไม่ต้องใช้วีซ่า ใช้ Passport เหลือก่อนเดินทางไม่น้อยกว่า 6 เดือน
- ไม่ต้องกักตัวเมื่อถึงมัลดีฟส์
- หากผลออกมาว่าติดเชื้อ ต้องกักตัวที่มัลดีฟส์ (รีสอร์ตหรือโรงพยาบาล) เป็นเวลา 14 วัน เพื่อทำการรักษา โดยผู้เดินทางต้องเป็นคนรับผิดชอบค่าใช้จ่ายเอง
- ไม่ต้องยื่นเอกสารประกัน Covid - 19 (ยกเว้นลูกค้าที่ต้องการซื้อประกันคุ้มครองตนเอง)



สำคัญมาก อย่าลืมพาสปอร์ตตัวจริง
และพาสปอร์ตต้องใช้งานได้อีกไม่น้อยกว่า 6 เดือน