



# Classic JAPAN ALPS

and UNIVERSAL STUDIO JAPAN

สัมผัสความมหัศจรรย์ของญี่ปุ่น  
ชมกำแพงหิมะ เจแปนแอลป์



เที่ยวสวนสนุก  
ยูนิเวอร์แซล สตูดิโอ

เดินทาง ✈️

17 - 22 พ.ค. 2024  
21 - 26 พ.ค. 2024

6 วัน 4 คืน

ผ่อนคลายค่าบริการ  
เช็คนเซ็น 1 คืน

กระเป๋าเดินทาง  
รวม 46 KG

ราคา **88,900.-** บาท/ท่าน

HIGHLIGHT

- ชมกำแพงหิมะ "เจแปนแอลป์"
- สวนสนุก "ยูนิเวอร์แซล สตูดิโอ เจแปน" (เต็มวัน)
- ชมสวนสโตร์อังกฤษ "ปีเตอร์ แรบบิท"
- ชมมรดกโลก "หมู่บ้านชิราคาวาโกะ"
- โตเกียว ซุปป์ิงย่านคิงชินจูกุ
- สัมลอง "เนื้อวัวฮิโระงะ"
- เมนูสุดหรู "ข้าวหน้าปลาไหลย่าง"
- เมนูชาบู หมู-เนื้อ ชันดี
- บุฟเฟ่ต์ปิ้งย่างสุดหรู "Rokkasen"
- อัฟเทรค เมมูโคเซกิปู รับประทานอาหาร



CLASSIC JAPAN ALPS & UNIVERSAL STUDIO JAPAN

6 DAYS 4 NIGHTS [JL]

17 – 22 MAY 2024 // 21 - 26 MAY 2024



## ไฮไลท์

- ★ ชมกำแพงหิมะสีขาวโพลนขนาดยักษ์ บนเส้นทางธรรมชาติอัลไพน์ “เจแปนแอลป์”
- ★ เอาใจคุณหนูๆ เทียวสวนสนุกระดับโลก “ยูนิเวอร์แซล สตูดิโอ เจแปน” ใจเด็ดมีวัน
- ★ ชมสวนสไตล์อังกฤษ “Peter Rabbit English Garden” ที่มีดอกไม้บานนานาพันธุ์กว่า 300 ชนิด
- ★ ชมความสวยงามภูเขาไฟฟูจิ ภูเขาไฟที่มีรูปร่างสวยงามที่สุดในญี่ปุ่น
- ★ ชม “หมู่บ้านชิราคาวาโกะ” หมู่บ้านกลางหุบเขาโอบล้อมไปด้วยธรรมชาติ ได้รับการยกย่องให้เป็นมรดกโลก
- ★ ทดลองชิม “เนื้อวัวฮิเดะย่าง” เนื้อนุ่ม รสเลิศ ละลายในปาก ติดอันดับ 1 ใน 5 เนื้อวัวที่อร่อยที่สุดในญี่ปุ่น
- ★ พิเศษ!! “Rokkasen” บุปเฟ่ต์บั้งย่าง (อัทเทรอด) ทานและดื่มไม่อ้วนแนะนำโดยรายการทีวีแชมป์เปี้ยน
- ★ เปิดประสบการณ์การแช่อนเซ็นเพื่อสุขภาพ (ONSEN) ในแบบฉบับของชาวญี่ปุ่น

| วันที่ | เปรียบเทียบรายการกับที่อื่นได้ที่                                                                                                                                                                                          | อาหารในรายการ |        |     | โรงแรมหรือระดับเทียบเท่า    |
|--------|----------------------------------------------------------------------------------------------------------------------------------------------------------------------------------------------------------------------------|---------------|--------|-----|-----------------------------|
|        |                                                                                                                                                                                                                            | เช้า          | เที่ยง | ค่ำ |                             |
| 01     | กรุงเทพฯ - เดินทางโดยสายการบินแห่งชาติเจแปนแอร์ไลน์ เที่ยวบิน JL 728                                                                                                                                                       | -             | -      | -   |                             |
| 02     | ประเทศญี่ปุ่น - เกาะฮอนชู - สนามบินนานาชาติคันไซ (นครโอซาก้า) - นครโอซาก้า - สวนสนุกระดับโลก “ยูนิเวอร์แซล สตูดิโอ เจแปน” - นาโกย่า - อิมมอร์ทัลกับเมนูข้าวหน้าปลาไหลญี่ปุ่นราดซอสสูตรพิเศษ                                | -             | 01     | 02  | NAGOYA COURTYARD or SML     |
| 03     | นาโกย่า - เมืองทาคายามา - อีสระช้อปปิ้งถนนโบราณซันมาชิซึจิ - บริการฟรี ทดลองชิมเนื้อวัวฮิเดะย่าง - ชมหมู่บ้านมรดกโลกชิราคาวาโกะ - ไทยาม่า - อิมมอร์ทัลกับชาบูชาบูหมูเนื้อ พร้อมซอพท์ดริงก์ไม่อ้วน                          | 03            | 04     | 05  | TOYAMA ANA CROWNE or SML    |
| 04     | ไทยาม่า - สถานีทาเทยาม่า (จุดเริ่มต้นเส้นทางสายโรแมนติค) - เยี่ยมชม กำแพงหิมะเจแปนแอลป์ - สถานีโองิซาวา (จุดสิ้นสุดเส้นทางสายโรแมนติค) - ทะเลสาบซุวะ - อาบน้ำแร่ญี่ปุ่น                                                    | 06            | 07     | 08  | LAKE SUWA SAGINOYU [TATAMI] |
| 05     | ทะเลสาบซุวะ - จังหวัดยามานาชิ - ทะเลสาบโมโตซึ - สวนอังกฤษปีเตอร์ แรบบิท - ชมภูเขาไฟฟูจิ ชั้น 5 - มหานครโตเกียว - อิมมอร์ทัลกับเมนูอัทเทรอด บุปเฟ่ต์บั้งย่างรายการทีวีแชมป์เปี้ยน พร้อมเครื่องดื่มไม่อ้วน                   | 09            | 10     | 11  | TOKYO KEIO PLAZA or SML     |
| 06     | โตเกียว - นมัสการเจ้าแม่กวนอิมศักดิ์สิทธิ์วัดอาซากุซะ - อีสระช้อปปิ้ง ย่านชินจูกุ - พิเศษ!! อัทเทรอดร้านโคเชคิบุ ร้านดัง - ทำอากาศยานนานาชาติ นาริตะ - ประเทศไทย - ทำอากาศยานสุวรรณภูมิ (กรุงเทพมหานคร) เที่ยวบินที่ JL707 | 12            | 13     | X   | -                           |



## กำหนดการเดินทาง

### วันแรก ประเทศไทย – ท่าอากาศยานสุวรรณภูมิ (กรุงเทพมหานคร)

- 21:00 น. พร้อมกันที่ท่าอากาศยานสุวรรณภูมิ อาคารผู้โดยสารขาออกชั้น 4 เคาน์เตอร์ P เคาน์เตอร์โดยสารสายการบินเจแปนแอร์ไลน์ ประตูทางเข้าหมายเลข 7 เจ้าหน้าที่อำนวยความสะดวก ณ เคาน์เตอร์
- หมายเหตุ เคาน์เตอร์เช็คอินปิดบริการก่อนเวลาเครื่องออกอย่างน้อย 60 นาที หลังจากที่ผู้โดยสารทุกท่านได้รับบัตรขึ้นเครื่องแล้ว กรุณาทำการตรวจสอบประตูขึ้นเครื่องกับหน้าจอมอนิเตอร์ก่อนขึ้นเครื่องอีกครั้ง เนื่องจากประตูขึ้นเครื่องอาจมีการเปลี่ยนแปลงได้อันเนื่องมาจากเหตุผลของทางสนามบินและสายการบิน และขอเรียนเชิญผู้โดยสารทุกท่านพร้อมกัน ณ ประตูขึ้นเครื่องก่อนเวลาเครื่องออกอย่างน้อย 30 นาที



### วันที่สอง ประเทศญี่ปุ่น - เกาะฮอนชู – สนามบินนานาชาติคันไซ (นครโอซาก้า) - นครโอซาก้า - สวนสนุกระดับโลก “ยูนิเวอร์แซล สตูดิโอ เจแปน” - นาโกย่า

- 00:25 น. ออกเดินทางจากกรุงเทพฯ โดยสายการบินแห่งชาติสายการบินเจแปนแอร์ไลน์ เที่ยวบินที่ JL 728 (เวลาท้องถิ่นประเทศญี่ปุ่นเร็วกว่าประเทศไทย 2 ชั่วโมง กรุณาปรับเป็นเวลาท้องถิ่นเพื่อนัดหมาย)
- 08:05 น. เดินทางถึงประเทศญี่ปุ่น ณ สนามบินนานาชาติคันไซ บนเกาะฮอนชู เกาะที่มีขนาดใหญ่ที่สุดในประเทศญี่ปุ่น ภายหลังจากผ่านขั้นตอนการตรวจคนเข้าเมืองและทำการตรวจรับสัมภาระเรียบร้อยแล้ว



นำท่านเดินทางสู่สวนสนุกระดับโลก ณ “ยูนิเวอร์แซลสตูดิโอ” (ใช้ระยะเวลาในการเดินทางประมาณ 0:50 ชั่วโมง) ซึ่งนับได้ว่าเป็นสวนสนุกอันยิ่งใหญ่ตระการตาทั่วโลกภาพยนตร์ พร้อมร่วมสนุกและท้าทายกับเครื่องเล่นหลากหลายชนิดที่น่าตื่นตาตื่นใจ เปิดโซนใหม่ “SUPER NINTENDO WORLD” อย่างเป็นทางการเป็นที่เรียบร้อยแล้ว หลังจากที่ต้องเลื่อนแล้วเลื่อนอีกเพราะพิษโควิดมาอย่างยาวนาน นอกจากนี้ยังมีร้านคาเฟ่ “MARIO CAFÉ AND STORE” ซึ่งจะมีเมนูพิเศษ ทั้งอาหาร และเครื่องดื่ม โน้มนามาริโอ ให้ลิ้มลองมากมาย...เชิญท่านสัมผัสภาพยนตร์ 3 มิติ “THE TERMINATOR 2” จำลองฉากคนเหล็กทะลุมิติ ซึ่งจะทำให้ท่านได้เข้าไปอยู่ในการผจญภัยและตื่นตากับนักแสดงอย่างคาดไม่ถึง / ตื่นเต้นกับเครื่องเล่นใหม่แบบ 4 มิติ กับเรื่อง “SPIDERMAN” ที่รอให้ท่านพิสูจน์ความมันส์ซึ่งนับว่าเป็นเครื่องเล่นที่มีนักท่องเที่ยวมารอเข้าคิวในการเข้าชมอย่างไม่ขาดสาย | สนุกกับตัวการ์ตูนเตอร์รี่เหลือง “มินเนียน” โดยการนั่งชิมูเลเตอร์ตลุยไปกับภาพยนตร์จอโค้งขนาดใหญ่ เครื่องเล่นใหม่ นี้ เป็นแบบ 3D-RIDE ที่เน้นความตลกและสนุกสนาน ซึ่งมีฉากต่าง ๆ อยู่ภายในห้องทดลองของ GRU จอมวายร้าย ซึ่งเป็นหัวหน้าของเหล่า MINION นั่นเอง



เที่ยง

อิสระอาหารกลางวันตามอัธยาศัย (ไม่รวมในรายการ)





ป้าย

พบกับความน่าสะพรึงกลัวเหมือนอยู่ในเหตุการณ์จริงกับ “JAWS” ร่วมใช้ทุนก่อสร้างอย่างมหาศาลไม่ต่ำกว่า 1,500 ล้านบาท (เฉพาะเครื่องเล่น JAWS) / ส่วนท่านที่รักความน่ารัก โดยเฉพาะเด็ก ๆ จะพลาดไม่ได้กับการเล่นเครื่องเล่น “SNOOPY’S PLAYLAND” ซึ่งเป็นเครื่องเล่นอีกชิ้นหนึ่งที่สามารถสร้างทั้งความสนุก...ตื่นเต้น..และเสียงหัวเราะได้ในเวลาเดียวกัน นอกจากนี้ยังมีฉากจำลองของเมืองนิวยอร์กการแสดงสดของบรรดาควาบบอยที่จะออกมาดวลปืนกันเสียงดังสนั่นอวดความยิ่งใหญ่และที่ขาดไม่ได้กับขบวนพาเหรดโชว์ที่จัดขึ้นประจำทุกวัน สัมผัสกับความน่ารักของเหล่าตัวการ์ตูนในจินตนาการ และการแสดงความสามารถพิเศษของนักแสดงที่จะโชว์ความสามารถกันอย่างเต็มที่



ท่านสามารถเลือกสนุกกับสวนสนุกใหม่โลกแห่งจินตนาการ ตื่นตาตื่นใจไปกับดินแดนเวทมนต์แห่งพ่อมด โดยตัวเอกของเรื่องคือ “แฮร์รี่ พอตเตอร์” จากวรรณกรรมเยาวชนที่โด่งดังที่สร้างจากจินตนาการที่เล่าผ่านตัวอักษรหลายภาษา จนกลายเป็นดินแดนที่ถูกสร้างขึ้นในโลกแห่งความเป็นจริง นำท่านเพลินและร่วมเป็นส่วนหนึ่งไปกับจินตนาการในสวนสนุก ได้แก่ ปราสาทฮอกวอตส์ สถานที่จัดกิจกรรมแฮร์รี่ พอตเตอร์กับการผจญภัยต้องห้าม (Harry Potter and the Forbidden Journey) หมู่บ้านฮอกส์มีด... เป็นอาคารขนาดใหญ่ที่จำลองมาจากหมู่บ้านฮอกส์มีดในภาพยนตร์ ประกอบด้วยร้านค้า ร้านอาหาร และสถานีรถไฟจำลอง หลังคาของอาคารมีหิมะปกคลุมตลอดปี ในส่วนนี้จะมีทางเดินหินอยู่ตรงกลาง สองด้านข้างเป็นร้านรวงต่างๆ ในฮอกส์มีด ทางเข้าเป็นซุ้มหินโค้ง **เที่ยวบินฮิปโปกริฟฟ์**... รถไฟเหาะความเร็วต่ำสำหรับครอบครัวที่ดัดแปลงมาจากเครื่องเล่นเดิมชื่อ "Flying Unicorn" โดยจะมีแฮกริดคอยให้คำแนะนำในการนั่งรถไฟที่ถูกต้อง ทางเข้าเป็นช่องว่างระหว่างวงกลมหินดังที่ปรากฏในหนังภาค 3-4 เมื่อเข้าไปจะพบกระท่อมและหุ่นยนต์ฮิปโปกริฟฟ์

ขนาดเท่าจริง โดยผู้เล่นจะต้องโค้งให้กับฮิปโปกริฟฟ์ก่อน เพื่อสร้างความไว้วางใจ หลังจากนั้นจึงจะสามารถนั่งรถไฟได้ ในส่วนของตัวรถไฟเหาะ จะเป็นรถไฟพวงที่สานจากฟาง ประดับด้วยใบไม้และขนนก แล่นบนรางรถไฟสีดำ เบื้องล่างเป็นกระท่อมแฮกริดขนาด 2 ห้องสร้างจากหิน และสวนพักผ่อนหย่อนใจกลางแจ้งที่มีหัวเป็นพื้กทอง บัตเตอร์เบียร์เครื่องดื่มโลกพอมดแม่มด (ไม่มีแอลกอฮอล์) นำท่านเดินทางสู่เมือง “นาโกย่า” (ใช้ระยะเวลาในการเดินทางประมาณ 2:30 ชั่วโมง) เมืองใหญ่ศูนย์กลางทางด้านเศรษฐกิจการค้า และการเมืองของบริเวณภาคกลาง มีอุตสาหกรรมสำคัญทางด้านสิ่งทอ รถยนต์ รวมทั้งเป็นที่ตั้งของสถานที่สำคัญทางด้านประวัติศาสตร์และยานการค้าทันสมัย ตั้งอยู่ในเขตจังหวัด “ไอจิ” จังหวัดที่มีมูลค่าการส่งสินค้าอุตสาหกรรมการผลิตอันดับหนึ่งในประเทศญี่ปุ่น ศูนย์กลางความเจริญรุ่งเรืองด้านการประดิษฐ์สิ่งของมาแต่อดีตทำให้มีอุตสาหกรรมหลากหลายสาขากระจุกตัวกันอยู่ในจังหวัดไอจิ ตั้งแต่อุตสาหกรรมแบบดั้งเดิม เช่น เครื่องปั้นดินเผา สิ่งทอ จนกระทั่งอุตสาหกรรมระดับแนวหน้า เช่น อุตสาหกรรมยานยนต์ อุตสาหกรรมการเดินทาง รับประทานอาหารค่ำ ณ ภัตตาคาร... เสิร์ฟท่านด้วยเมนูขึ้นชื่อประจำท้องถิ่น "ข้าวหน้าปลาไหล" สูตรต้นตำรับของทางร้าน ทานพร้อมกับผักดองและซุปร

คำ



ที่พักสำหรับวันที่ 18 พฤษภาคม 2567

นำท่านเข้าสู่ที่พัก NAGOYA COURTYARD HOTEL [ห้องพักแบบเตียง ขนาด 25 ตารางเมตร]

[\(https://www.marriott.com/en-us/hotels/ngocy-courtyard-nagoya/overview/\)](https://www.marriott.com/en-us/hotels/ngocy-courtyard-nagoya/overview/)

ADDRESS: 1-17-6, SAKAE, NAKA-KU, NAGOYA, JAPAN, 460-0008

TEL: 052-228-2220

FAX: 052-228-2219

ที่พักสำหรับวันที่ 22 พฤษภาคม 2567

นำท่านเข้าสู่ที่พัก NAGOYA COURTYARD HOTEL หรือเทียบเท่า



วันที่สาม

นาโกย่า - เมืองทาคายามา - อีกระช้อปป์ถนนโบราณชั้นมาซึซึจิ - บริการฟรี  
ทดลองชิมเนื้อวัวฮิตะย่าง - ชมหมู่บ้านมรดกโลกชิราคาวาโกะ - ไทยาม่า -  
อิมอร่อยกับซาบู่ซาบู่หมูเนื้อ พร้อมซอฟต์แวร์ริงก์ไม้อัน

เช้า

รับประทานอาหารเช้าในโรงแรม



นำท่านเดินทางสู่เมือง “ทาคายามา” (ใช้ระยะเวลาในการเดินทางประมาณ 2:30 ชั่วโมง) ซึ่งอยู่ในจังหวัด “กิฟุ” จังหวัดที่อุดมสมบูรณ์ไปด้วยธรรมชาติ ที่สวยงาม ผู้คนที่เป็นมิตร เมืองทาคายามาได้ชื่อว่า “ลิตเติ้ลเกียวโต” เป็นเมืองขนาดเล็กน่ารักตั้งอยู่ในหุบเขาที่ยังคงดูแลวัด ศาลเจ้า แม่น้ำ สะพาน ตลาดเช้า และบรรยากาศแบบเมืองเกียวโตในอดีตไว้ได้อย่างลงตัว... ให้ท่านได้เดินชม “เมืองเก่าชั้นมาซึซึจิ” ซึ่งเต็มไปด้วยบ้านเรือน ร้านค้าน่ารัก ที่ยังคงอนุรักษ์แบบของบ้านในสมัยเอโดะกว่า 300 ปีก่อน ให้ท่านได้เลือกซื้อของที่ระลึกพื้นเมืองและเก็บเกี่ยวบรรยากาศอันน่าประทับใจ ไม่ว่าจะเป็นเหล่าสาเกบ่มและหมักอย่างดี ชูมิโสะชิรุ ตึกตาซารุโอะโอะตึกตามความเชื่อของคนโบราณสมัยก่อน

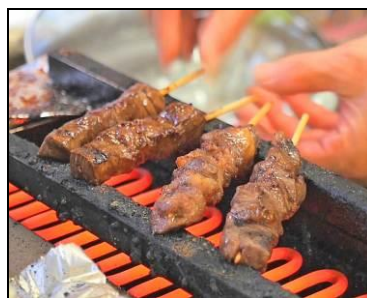

พิเศษบริการฟรี “เนื้อวัวฮิตะย่างชั้นเยี่ยม” เนื้อนุ่ม รสเลิศ ละลายในปาก ให้ท่านได้ทดลองชิมและลิ้มรสกับเนื้อวัวที่ขึ้นชื่อของจังหวัดฮิตะ และติดอันดับ 1 ใน 5 เนื้อวัวที่อร่อยที่สุดในประเทศญี่ปุ่น ได้แก่ เนื้อวัวโกเบ เนื้อวัวมะทสึซากะ เนื้อวัวฮิตะ เนื้อวัวโอมิ และเนื้อวัวมียาซากิ (ไม่ได้เรียงลำดับ)

เที่ยง

รับประทานอาหารกลางวัน ณ ภัตตาคาร





บาย

นำท่านเดินทางสู่ “หมู่บ้านมรดกโลกชิราคาวาโกะ” (ใช้ระยะเวลาในการเดินทางประมาณ 1:00 ชั่วโมง) สถานที่ท่องเที่ยวอีกแห่งหนึ่งที่มีชื่อเสียงและได้รับความนิยมมากสำหรับนักท่องเที่ยวชาวญี่ปุ่นและต่างชาติ ลักษณะที่โดดเด่นของบ้านที่มีขนาดใหญ่ หลังคามุงด้วยต้นหญ้า จึงทำให้สถานที่แห่งนี้เป็นที่รู้จักกันอย่างแพร่หลาย หมู่บ้านที่ได้รับเลือกจากองค์การยูเนสโกให้เป็นมรดกโลกในปี ค.ศ.1995 ท่านจะได้พบกับบ้านในแบบกัชโชทสึคุริ ซึ่งเป็นแบบญี่ปุ่นดั้งเดิม ชื่อนี้ได้มาจากคำว่า กัสโช ซึ่งแปลว่า พนมมือ ตามรูปแบบของบ้านที่หลังคาชันถึง 60 องศา มีลักษณะคล้ายสองมือที่พนมเข้าหากัน ตัวบ้านมีความยาวประมาณ 18 เมตร และมีความกว้าง 10 เมตร โครงสร้างของบ้านสร้างขึ้นโดยไม่ใช่ตะปูแม้แต่ตัวเดียว แต่ยังคงความแข็งแรงและสามารถรองรับหิมะที่ตกลงมาอย่างหนักในช่วงฤดูหนาวได้ดี ให้ท่านได้อิสระและเพลิดเพลินกับการเดินชมทัศนียภาพภายในหมู่บ้านที่สวยงามรอบหมู่บ้านได้ตามอัธยาศัยและถ่ายภาพที่ระลึก... นำท่านเดินทางสู่จังหวัด “โทยาม่า” ตั้งอยู่กึ่งกลางของเกาะญี่ปุ่นถือเป็นทางเข้าสู่ประเทศทางฝั่งทะเลญี่ปุ่น เนื่องจากภูมิประเทศโอบล้อมด้วยท้องทะเลลึก และเทือกเขาที่ลาดชันทั้งสามทิศ ทำให้จังหวัดโทยาม่าอุดมสมบูรณ์ไปด้วยธรรมชาติ และทำให้ผู้ที่มาเยี่ยมเยือนสามารถดื่มด่ำกับทัศนียภาพที่งดงาม อาหารสด อร่อยได้ในเวลาเดียวกัน



คำ

รับประทานอาหารค่ำ ณ ภัตตาคาร... บุฟเฟ่ต์ชาบู ชาบู อาหารสไตล์ญี่ปุ่น มีเสิร์ฟทั้งเนื้อหมู เนื้อไก่ และเนื้อวัว ใส่กรอก ลูกชิ้นไก่สับ เห็ดนานาชนิด พร้อมผักสดนานาชนิด อาทิ แครอท กะหล่ำปลี

ผักกาดขาว เต้าหู้ ข้าวสวย ช้างแกงกะหรี่ ราเม็ง คิชิเมน กิมจิ ทานพร้อมกับน้ำจิ้มซอสเปรี้ยว หรือน้ำจิ้มงาหอมกรุ่นสูตรเฉพาะของทางร้าน และซอฟต์ดริงก์ไม่อื่น

ที่พักสำหรับวันที่ 19 พฤษภาคม 2567

นำท่านเข้าสู่ที่พัก ANA CROWNE PLAZA TOYAMA หรือเทียบเท่า



ที่พักสำหรับวันที่ 23 พฤษภาคม 2567

นำท่านเข้าสู่ที่พัก ANA CROWNE PLAZA TOYAMA [ห้องพักแบบเตียง ขนาด 32 ตารางเมตร]

(<https://www.anacrowneplaza-toyama.jp/>)

ADDRESS: 2-3 OTE-MACHI, TOYAMA-SHI, TOYAMA 930-0084

TEL: 076-495-1111

FAX: 076-495-1155

วันที่สี่

โทยาม่า - สถานีทาเทยาม่า (จุดเริ่มต้นเส้นทางสายโรแมนติค) - เยี่ยมชม  
กำแพงหิมะเจแปนแอลป์ - สถานีโอจิซาว่า (จุดสิ้นสุดเส้นทางสายโรแมนติค) -  
ทะเลสาบซุวะ - อาน้ำแร่ญี่ปุ่น

เช้า

รับประทานอาหารเช้าในโรงแรม





นำท่านเดินทางสู่ “สถานีทาเทยาม่า” (ใช้ระยะเวลาในการเดินทางประมาณ 1:00 ชั่วโมง) จุดเริ่มต้นของเส้นทาง “กำแพงหิมะ เจแปน แอลป์” เส้นทางท่องเที่ยวคลาสสิกที่ท่านจะประทับใจไม่รู้ลืม (ขึ้นอยู่กับสภาพอากาศ)...

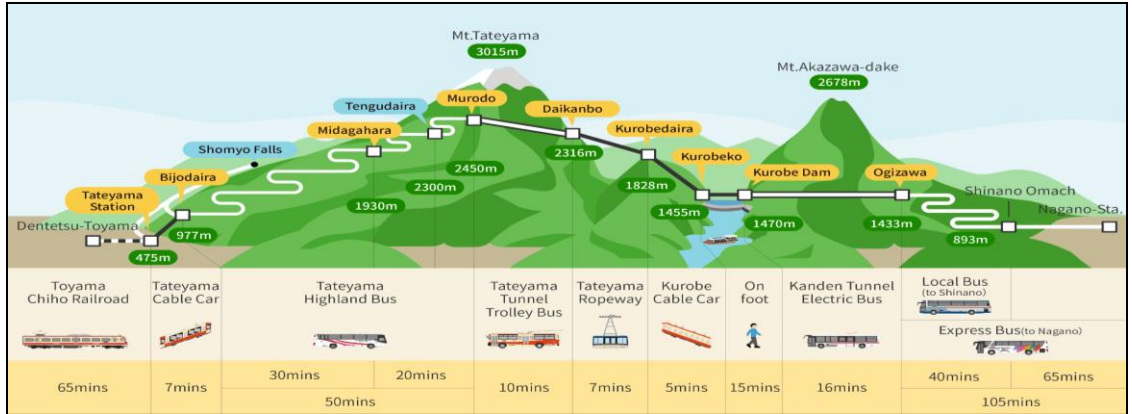

**ทาเทยาม่า** นำท่านนั่งกระเช้าไฟฟ้ารูปขบวนขึ้นบันไดสู่ที่ราบสูงบิโจไดระ เพื่อทำการเปลี่ยนรถโค้ชเป็นสายธรรมชาติของทางวนอุทยาน

**ดอยมูโรโด** นำท่านโดยสารรถโค้ชสุดคดเคี้ยว โดยไซเฟอร์มืออาชีพ ผ่านป่าสนและทุ่งราบที่มีมนต์เสน่ห์แตกต่างกันทุกฤดู เช่น น้ำตกไซเมียวเป็นน้ำตกที่สูงที่สุดของประเทศญี่ปุ่น ผ่านป่าสนดึกดำบรรพ์ที่มีอายุกว่า 1,000 ปี ลัดเลาะไปตามซอกกำแพงหิมะที่สูงราว 20 เมตร (ช่วงกลางเดือนเมษายน-ต้นเดือนพฤษภาคม) ถึงดอยมูโรโดคือ จุดชมวิวที่สูงที่สุดของเส้นทางนี้ บริเวณยอดเขาท่านสามารถเห็นทะเลสาบน้อยใหญ่ ทะเลหมอกที่ตัดกับขอบฟ้าสีสดตลอดทั้งวันทั้งคืน สร้างความประทับใจให้ท่านไม่รู้ลืม



เที่ยง

รับประทานอาหารกลางวัน ณ ภัตตาคาร... ทดลองสัมผัสกับประสบการณ์ใหม่ด้านวัฒนธรรมการทานอาหารกลางวันแบบญี่ปุ่นสไตล์เบ็นโตะบนเจแปนแอลป์ นับเป็นวัฒนธรรมสืบทอดมายาวนาน

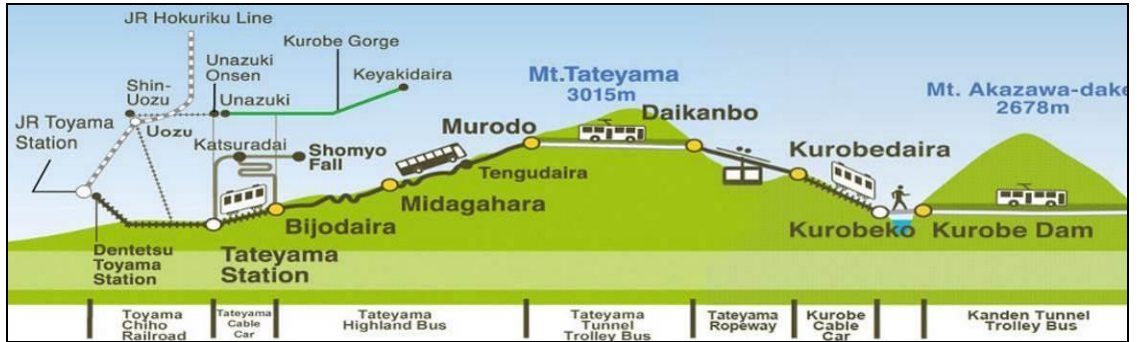

บาย

**ไดคัมโป**

นำท่านโดยสารรถโค้ชไฟฟ้าไร้มลพิษทะเลอุโมงค์ใต้ภูเขาทาเทยาม่า ด้วยความสูงถึง 3,015 เมตร และสูงเป็นที่สองรองจากภูเขาไฟฟูจิ สู่ที่ราบไดคัมโป ชมความงดงามแห่งทัศนียภาพอีกฟากฝั่งของภูเขา

**คุโรเบะไดร่า**

ที่ราบสูงบนไหล่เขาที่ท่านสามารถชมทัศนียภาพของช่องเขาที่เป็นหวดเล็ก สร้างความตื่นตาตื่นใจอย่างยิ่งแก่นักท่องเที่ยว นำท่านโดยสารกระเช้าข้ามหวดเล็กซึ่งมีเพียงลวดสลิงของกระเช้าจากต้นทางถึงปลายทางเท่านั้น ไม่มีเสาค้ำหรือคั่นกลางเป็นทางยาว 1,700 เมตร จึงได้ฉายาว่า “กระเช้าพานิราม่า”

**เขื่อนคุโรเบะ**

นำท่านโดยสารเคเบิลคาร์ไฟฟ้ารูปขั้วบันไดอีกครั้งเพื่อลดระดับลงสู่สันเขื่อนคุโรเบะ เป็นเขื่อนขนาดยักษ์ที่มีความยาวของสันเขื่อนถึง 800 เมตร ท่านสามารถเดินชมวิวที่วิเศษยิ่งใหญ่อตระการตาของเทือกเขาแอลป์ได้ และชมความแรงของน้ำที่ปล่อยออกจากแอ่งน้ำสี่เหลี่ยมรอกตที่พวยพุ่งส่งเสียงดังสนั่นสู่เบื้องล่าง

**โอจิซาว่า**

ด่านสุดท้ายของเส้นทางธรรมชาติ นำท่านโดยสารรถโค้ชไฟฟ้าปลอดมลพิษทะเลอุโมงค์ใต้ภูเขาทางยาวรวมถึง 6.1 กิโลเมตร มุ่งหน้าสู่สถานีปลายทาง “โอจิซาว่า”



นำท่านเดินทางสู่ “ทะเลสาบชูวะ” ทะเลสาบที่ใหญ่ที่สุดในเขตภูมิภาคชินชู ตั้งอยู่ทางตอนกลางของกลุ่มน้ำชูวะ ทางตอนกลางของจังหวัดนากาโนะ ต้นน้ำของแม่น้ำเท็นยูซึ่งไหลผ่านเมืองโอคายะไปยังพื้นที่ต่าง ๆ ที่มีทิวทัศน์ที่สวยงามและสุดท้ายไหลไปสู่มหาสมุทรแปซิฟิก ในอดีตผืนน้ำในทะเลสาบจะแข็งเป็นน้ำแข็งในช่วงฤดูหนาว ทำให้สามารถสนุกกับการเจาะรูน้ำแข็งเพื่อตกปลาในทะเลสาบ



ที่พักสำหรับวันที่ 19 พฤษภาคม 2567

นำท่านเข้าสู่ที่พัก SAGINOYU HOTEL LAKE SUWA [ห้องพักแบบเสื่อญี่ปุ่น]

(<https://www.saginoyu.com/english>)

ADDRESS: 3-2-14 KOGANDO-RI SUWA CITY, NAGANO, JAPAN 392-0027

TEL: 0266-52-0480

FAX: 0266-58-5204

คำ

รับประทานอาหารค่ำในโรงแรม...

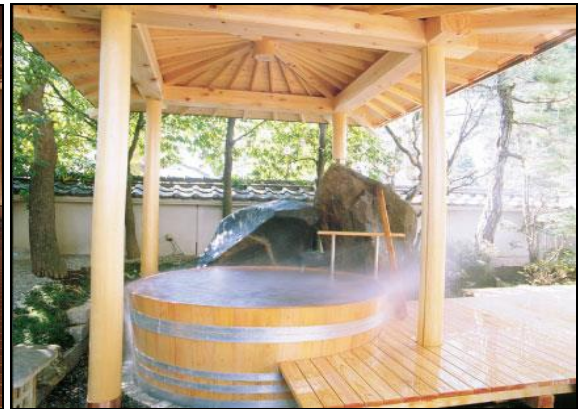

พิเศษ

ณ โรงแรมแห่งนี้ท่านจะได้สัมผัสกับการอาบน้ำแร่ญี่ปุ่นเพื่อเป็นการพักผ่อนจากการที่ได้เหน็ดเหนื่อยกับการเดินทางหรือทำกิจกรรมมาตลอดทั้งวัน การแช่น้ำแร่ธรรมชาติเป็นวัฒนธรรมดั้งเดิมและเก่าแก่ของชาวญี่ปุ่นมาช้านานจนกระทั่งปัจจุบัน ยังคงได้รับการรักษาและสืบทอดต่อมากันเป็นอย่างดี เป็นที่รู้จักอย่างแพร่หลายในนานาประเทศ และเชื่อในเรื่องการบำรุงการไหลเวียนโลหิต

ที่พักสำหรับวันที่ 24 พฤษภาคม 2567

นำท่านเข้าสู่ที่พัก BENIYA HOTEL LAKE SUWA [ห้องพักแบบ Japanese & Western style]

([https://hotel-beniya.co.jp/en#sec\\_appeal\\_point\\_02](https://hotel-beniya.co.jp/en#sec_appeal_point_02))

ADDRESS: 2-7-21 KOGANDORI, SUWA-SHI, NAGANO, 392-0027, JAPAN

TEL: 0266-57-1111

FAX: 0266-57-1130

คำ

รับประทานอาหารค่ำในโรงแรม...

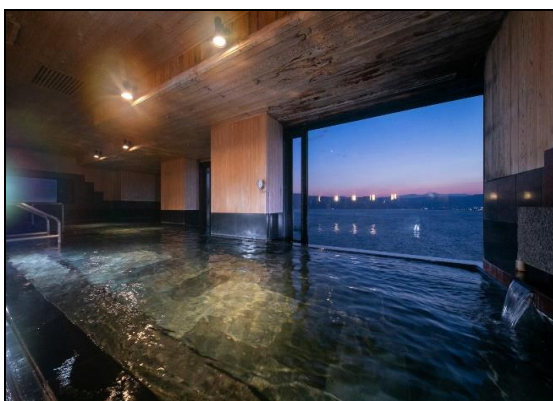

พิเศษ

ณ โรงแรมแห่งนี้ท่านจะได้สัมผัสกับการอาบน้ำแร่ญี่ปุ่นเพื่อเป็นการพักผ่อนจากการที่ได้เหน็ดเหนื่อยกับการเดินทางหรือทำกิจกรรมมาตลอดทั้งวัน การแช่น้ำแร่ธรรมชาติเป็นวัฒนธรรมดั้งเดิมและเก่าแก่ของชาวญี่ปุ่นมาช้านานจนกระทั่งปัจจุบัน ยังคงได้รับการรักษาและสืบทอดต่อมากันเป็นอย่างดี เป็นที่รู้จักอย่างแพร่หลายในนานาประเทศ และเชื่อในเรื่องการบำรุงการไหลเวียนโลหิต

วันที่ห้า

ทะเลสาบซุวะ - จังหวัดยามานาชิ - ทะเลสาบโมโตชิ - สวนอังกฤษปีเตอร์เรบิท - ชมภูเขาไฟฟูจิ ชั้น 5 - มหานครโตเกียว – อิมมอร์ออยกับเมนูอัฟเกรดบุฟเฟต์ปังย่างรายการทีวีแชมป์เปียน พร้อมเครื่องดื่มไม่อั้น

เช้า

รับประทานอาหารเช้าในโรงแรม



นำท่านเดินทางสู่ “ทะเลสาบโมโตชิ” ซึ่งเป็นหนึ่งในห้าทะเลสาบที่เกิดจากการระเบิดของภูเขาไฟฟูจิในอดีตกาลและลาวาที่ไหลผ่านไปปิดกั้นทางไหลของน้ำทำให้เกิดเป็นทะเลสาบน้อยใหญ่โดยรอบ... นำท่านชม “งานเทศกาลดอกไม้ประจำฤดูร้อนของญี่ปุ่น Rainbow Flower Festival 2024” มีดอกไม้ 10 ชนิด กว่า 8 หมื่นดอก บนพื้นที่ 5,000 ตารางกิโลเมตร พร้อมชมสวนสไตล์อังกฤษที่มาในธีม “Peter Rabbit English Garden” ที่เป็นวรรณกรรมเด็กอันทรงคุณค่า The Tale of Peter Rabbit ภายในบริเวณนี้จะมีดอกไม้บานาพันกว่า 300 ชนิดให้เราได้ชื่นชม ผ่อนคลาย ในธีมสวนอังกฤษที่ได้ดีไซน์เนอร์ชื่อดัง ด้านตกแต่งสวนชาวอังกฤษ Mark Chapman เป็นผู้ออกแบบ ซึ่งเคยสร้างผลงานสวนอังกฤษ ในโปรเจกต์ใหญ่ ๆ เช่นที่ Hakuba Cortina English Garden ในจังหวัด Nagano มาแล้ว ให้ท่านหามุมถ่ายรูปถ่ายรูปคู่วิวฟูจิ หรือ นั่งชิลที่คาเฟ่ได้ ชิมเมนูสุดลิ้มเด็ด roast beef ที่มาในธีมฟูจิซัง อร่อยจนอยากให้มีมาลอง...





เที่ยง

รับประทานอาหารกลางวัน ณ ภัตตาคาร...



บ่าย

นำท่านชมความงามแห่ง “ภูเขาไฟฟูจิ” ที่มีความสูงเหนือจากระดับน้ำทะเล 3,776 เมตร ภูเขาไฟที่มีชื่อเสียงเป็นที่รู้จักไปทั่วโลกในเรื่องความสวยงามที่ธรรมชาติได้มอบมาให้อย่างลงตัว และยังถือว่าเป็นสัญลักษณ์ของประเทศญี่ปุ่นทั้งยังเป็นจุดมุ่งหมายของนักท่องเที่ยวต่างชาติ ที่มาเยือนญี่ปุ่นตลอดทุกฤดูกาล นำท่านขึ้นสู่ชั้นที่ 5 ของภูเขาไฟฟูจิ (ขึ้นอยู่กับสภาพอากาศ) ที่ทุกท่านจะสามารถเห็นความสวยงามของตัวภูเขาและวิวโดยรอบของภูเขาไฟฟูจิและความหนาวเย็น...

นำท่านเดินทางสู่ “มหานครโตเกียว” มหานครโตเกียวเป็นเมืองหลวงปัจจุบันของประเทศญี่ปุ่น นับเป็นศูนย์รวมวิวัฒนาการแห่งความเจริญและเทคโนโลยีอันล้ำสมัย ซึ่งมีระบบการปกครองแบบพิเศษรวมการปกครองในรูปแบบจังหวัดและเมืองไว้ด้วยกัน ทั้งนี้เขตมหานครโตเกียวจัดว่าเป็นเขตเมืองที่ใหญ่ที่สุดในโลก โดยรวมเขตปริมณฑลแล้วมีประชากรอาศัยอยู่ราว 35 ล้านคน แต่เฉพาะในตัวเมืองโตเกียว 23 แขวงการปกครองพิเศษ มีประชากรในเขตเมืองประมาณ 12 ล้านคน ถือเป็นเมืองที่มีประชากรมากที่สุดแห่งหนึ่งของโลก...



ค่ำ

รับประทานอาหารค่ำ ณ ภัตตาคาร... บริการท่านด้วยบุฟเฟต์ปิ้งย่างมีอพิเศษ (อัฟเกรด) ท่านไม่อื่น  
แนะนำโดยรายการทีวีแชมป์เปี้ยน ไม่ว่าจะป็นเนื้อวัวอย่างดี เนื้อหมูคัดพิเศษ ชุดอาหารทะเลสด กุ้ง  
ตัวใหญ่ หมึกสด หอยเชลล์พิเศษ ผักสด สลัดผัก ซุป และไอศกรีม  
นำท่านเข้าสู่ที่พัก KEIO PLAZA HOTEL TOKYO หรือเทียบเท่า

วันที่หก

โตเกียว - นมัสการเจ้าแม่กวนอิมศักดิ์สิทธิ์วัดอาซากุซะ - อีระซ้อปั้ง  
ย่านชินจูกุ - ทำอากาศยานนานาชาตินาริตะ - ประเทศไทย - ทำอากาศยาน  
สุวรรณภูมิ (กรุงเทพมหานคร) เที่ยวบินที่ JL707

เช้า

รับประทานอาหารเช้าในโรงแรม



นำท่านนมัสการเจ้าแม่กวนอิม ณ “วัดอาซากุซะ” วัดที่ได้ชื่อว่า เป็นวัดที่มีความศักดิ์สิทธิ์และได้รับ  
ความเคารพนับถือมากที่สุดแห่งหนึ่งในโตเกียว ภายในประดิษฐานองค์เจ้าแม่กวนอิมที่ศักดิ์สิทธิ์  
ซึ่งมักจะมีผู้คนมาราบไหว้ขอพรเพื่อความเป็นสิริมงคลตลอดทั้งปี ประกอบกับภายในวัดยังเป็น  
ที่ตั้งของคอมไพักษ์ที่มีขนาดใหญ่ที่สุดในโลกด้วยความสูง 4.5 เมตร ซึ่งแขวนห้อยอยู่ ณ ประตู  
ทางเข้าที่อยู่ด้านหน้าสุดของวัดที่มีชื่อว่า “ประตูฟ้าคาร์ณ” และถนนจากประตูเข้าสู่ตัววิหารที่  
ประดิษฐานเจ้าแม่กวนอิม มีชื่อว่าถนนนาคามิเสะ ซึ่งเป็นที่ตั้งของร้านค้าขายของที่ระลึกพื้นเมือง



มากมาย อาทิ ขนมนานาชาติ ของเล่น รองเท้า พวงกุญแจที่ระลึก ฯลฯ ให้ทุกท่านได้เลือกซื้อเป็นของฝากของที่ระลึก...



จากนั้นให้ท่านได้อิสระกับการเลือกซื้อสินค้า ย่านที่คนไทยคุ้นเคยและรู้จักเป็นอย่างดี “ย่านชินจูกุ” เพลิดเพลินกับการจับจ่ายสินค้านานาชนิดของนักท่องเที่ยวทุกเพศทุกวัย สามารถหาซื้อสินค้าหลากหลายชนิดได้จากที่นี่ไม่ว่าจะเป็น ร้านเกมส์ ร้านขายเครื่องอิเล็กทรอนิกส์ กล้องถ่ายรูปดิจิตอล นาฬิกา เครื่องสำอาง แผนกเครื่องกีฬา และอื่น ๆ ให้ท่านได้สนุกกับการซื้อสินค้าอย่างจุใจ



- เที่ยง รับประทานอาหารกลางวัน ณ ภัตตาคาร... อิ่มอร่อยกับเมนูโคเชกิปูจากร้านดัง
- 14:00 น. นำท่านเดินทางสู่สนามบินนานาชาติฮานาธา (ใช้ระยะเวลาในการเดินทางประมาณ 1:30 ชั่วโมง) ตั้งอยู่ในจังหวัดชิบะ เป็นสนามบินหลักที่ให้บริการผู้โดยสารระหว่างประเทศที่เดินทางเข้าและออกจากประเทศญี่ปุ่น และเป็นจุดเชื่อมต่อการเดินทางระหว่างทวีปเอเชียและอเมริกา เป็นสนามบินที่รองรับเที่ยวบินสำหรับผู้โดยสารมากอันดับ 2 ของญี่ปุ่น (รองจากสนามบินนานาชาติฮานาธาเนะตะ) เป็นสนามบินที่รองรับการขนส่งทางอากาศเป็นอันดับ 1 ของญี่ปุ่นและอันดับ 3 ของโลก
- 18:10 น. เหนินฟ้าสู่ประเทศไทย โดยสายการบินแห่งชาติเจแปนแอร์ไลน์ เที่ยวบินที่ JL707
- 23:35 น. เดินทางถึงท่าอากาศยานสุวรรณภูมิ (ประเทศไทย) โดยสวัสดิภาพพร้อมภาพความประทับใจ



# CLASSIC JAPAN ALPS & UNIVERSAL STUDIO JAPAN

## 6 DAYS 4 NIGHTS [JL]

17 – 22 MAY 2024 // 21 - 26 MAY 2024

| ตาราง<br>การเดินทาง<br>2567 | ผู้เดินทาง                                                                        | ราคา (บาท / ท่าน) |                                                                                           |                                                                                 | พักเดี่ยวเพิ่ม<br>(บาท)<br>รวมภาษีมูลค่าเพิ่ม<br>แล้ว |
|-----------------------------|-----------------------------------------------------------------------------------|-------------------|-------------------------------------------------------------------------------------------|---------------------------------------------------------------------------------|-------------------------------------------------------|
|                             |                                                                                   | รวม<br>①+②        | ①<br>ราคาทัวร์<br>(พักห้องละ 2-3 ท่าน)<br>รวมภาษีมูลค่าเพิ่มแล้ว<br>(ไม่รวมตัวเครื่องบิน) | ②<br>ราคาตัวเครื่องบิน<br>ระหว่างประเทศ<br>ชั้นประหยัด<br>รวมภาษีเชื้อเพลิงแล้ว |                                                       |
| 18-22 พ.ค.                  | ผู้ใหญ่                                                                           | 88,900            | 63,900                                                                                    | 25,000                                                                          | 14,900                                                |
|                             | เด็กมีเตียง (06-11 ปี)                                                            | 88,900            | 63,900                                                                                    | 25,000                                                                          |                                                       |
|                             | เด็กไม่มีเตียง (02-05 ปี)                                                         | 75,900            | 50,900                                                                                    | 25,000                                                                          |                                                       |
|                             | ทารก (อายุไม่ถึง 2 ปี) ไม่มีเตียงนอน ไม่มีบริการอาหารทุกมื้อ ไม่มีที่นั่งบนรถโค้ช |                   |                                                                                           | โปรดสอบถาม                                                                      |                                                       |
| 21-26 พ.ค.                  | ผู้ใหญ่                                                                           | 88,900            | 63,900                                                                                    | 25,000                                                                          | 14,900                                                |
|                             | เด็กมีเตียง (06-11 ปี)                                                            | 88,900            | 63,900                                                                                    | 25,000                                                                          |                                                       |
|                             | เด็กไม่มีเตียง (02-05 ปี)                                                         | 75,900            | 50,900                                                                                    | 25,000                                                                          |                                                       |
|                             | ทารก (อายุไม่ถึง 2 ปี) ไม่มีเตียงนอน ไม่มีบริการอาหารทุกมื้อ ไม่มีที่นั่งบนรถโค้ช |                   |                                                                                           | โปรดสอบถาม                                                                      |                                                       |

**หมายเหตุ** กรุณาศึกษารายละเอียดทั้งหมดก่อนทำการจอง เมื่อท่านตกลงชำระเงินมัดจำและค่าทัวร์ทั้งหมดกับทางบริษัทแล้ว ทางบริษัทฯ จะถือว่าท่านได้ยอมรับเงื่อนไขและข้อตกลงต่างๆ ทั้งหมด

### อัตราค่าธรรมเนียม

- ค่าตัวเครื่องบินโดยสารระหว่างประเทศชั้นประหยัด (ไป-กลับ)
- บริการนำดื่มวันละ 2 ขวด (ประเทศญี่ปุ่น)
- ค่าบริการมัคคุเทศก์ และค่ารถโค้ชปรับอากาศตามรายการ
- ค่าประกันภัยการเดินทางต่างประเทศ เงื่อนไขตามกรมธรรม์ วงเงินสูงสุด 2,000,000 บาท
- ภาษีมูลค่าเพิ่ม 7% (คิดจากค่าบริการ)
- ค่าที่พัก (ห้องละ 2 ท่าน) ค่าอาหาร และค่าเข้าชมสถานที่ต่าง ๆ ตามรายการที่กำหนด

(โรงแรมในประเทศญี่ปุ่นส่วนใหญ่ห้องพักรวมมีขนาดเล็ก โรงแรมจะบล็อกเฉพาะห้องคู่ (2 เตียงเดี่ยวใน 1 ห้อง Western Style หรือ Japanese Style) ให้กับทัวร์แบบหมู่คณะ ส่วนห้องพักต่างชนิดต้องแจ้งคำขอเป็นกรณีไป เช่น การขอห้องคู่ชนิด DBL (1 เตียงขนาด 5 ฟุต จะทราบชนิดของห้องพักเมื่ออยู่หน้างาน)



หากท่านมีความประสงค์จะพัก 3 ท่านต่อห้อง (ห้องคู่+เสริมเตียง) ท่านต้องยอมรับในพื้นที่อันจำกัดของห้องพัก และกรณีโรงแรมไม่มีห้องพักที่เสริมเตียงได้ โรงแรมจะจัดห้องพักให้ท่าน 1 ห้องคู่ + 1 ห้องเดี่ยว ซึ่งมีค่าพักเดี่ยวเพิ่มจะเป็นค่าใช้จ่ายของผู้เดินทาง โปรดรับทราบเงื่อนไขก่อนการเดินทาง

| == COMPAX WORLD ==<br>ประเภทห้องพัก<br>(เด็กที่อายุตั้งแต่ 06 ปี ต้องใช้เตียง)                                                                                                                                                                                                                                                  | โปรดทำความเข้าใจล่วงหน้า<br>ห้องพักต่างประเภท<br>โรงแรมในประเทศไทยญี่ปุ่นส่วนใหญ่จะแยกกันคนละชั้น |                                                                                          |
|---------------------------------------------------------------------------------------------------------------------------------------------------------------------------------------------------------------------------------------------------------------------------------------------------------------------------------|---------------------------------------------------------------------------------------------------|------------------------------------------------------------------------------------------|
|                                                                                                                                                                                                                                                | ห้องพักเตียงเดี่ยว<br>SINGLE BED ROOM<br>[SGL]                                                    | พักท่านเดียว<br><b>มีค่าใช้จ่ายเพิ่มจากค่าทัวร์</b>                                      |
|                                                                                                                                                                                                                                                | ห้องพักเตียงคู่<br>TWIN BEDS ROOM<br>[TWN]                                                        | ห้องพักสำหรับสองท่าน                                                                     |
|                                                                                                                                                                                                                                                | ห้องพักเตียงดับเบิล<br>DOUBLE BED ROOM<br>[DBL]                                                   | ห้องพักสำหรับสองท่าน<br><b>จำนวนห้องพักมีอย่างจำกัด<br/>ขนาดห้องเล็กกว่าห้องเตียงคู่</b> |
|                                                                                                                                                                                                                                               | ห้องพักสำหรับสามท่าน<br>(เสริมเตียง)<br>TRIPLE BEDS ROOM<br>[TRP]                                 | ห้องพักสำหรับสามท่าน<br><b>"หมายเหตุ"</b>                                                |
| <p><b>*หมายเหตุ*</b> : กรณีที่ทางโรงแรมไม่สามารถจัดห้องพักสำหรับสามท่านได้ในห้องเดียวกัน ผู้เข้าพักต้องจำเป็นต้องใช้ห้องพักเตียงคู่ + ห้องพักเตียงเดี่ยว</p> <p></p> <p>ผู้ที่ใช้ห้องพักเตียงเดี่ยวจะต้องเป็นผู้ชำระค่าใช้จ่ายเพิ่มเติม</p> |                                                                                                   |                                                                                          |

### อัตรานี้ไม่รวม

- ค่าทำหนังสือเดินทาง และค่าใช้จ่ายที่เป็นส่วนตัวที่ไม่ระบุไว้ในรายการ เช่น ค่าโทรศัพท์ ค่าชักรีด เป็นต้น
- ค่าทิปหัวหน้าทัวร์ มัคคุเทศก์ และพนักงานขับรถ หากบริการดี น่ารัก สามารถให้เป็นกำลังใจในการทำงานได้
- ค่าธรรมเนียมวีซ่าเข้าประเทศญี่ปุ่น (ถ้ามี)

### การชำระเงิน

- บริษัทฯ เรียกเก็บค่ามัดจำ 30,000 บาท สำหรับการจองที่นั่งที่นี้่ ภายหลังจากการทำการจอง 3 วัน
- ส่วนที่เหลือทั้งหมดชำระก่อนการเดินทาง 30 วัน **หรือตามเงื่อนไขพิเศษทางบริษัทฯ กำหนด** (ทางบริษัทฯ อาจมีการเรียกเก็บส่วนที่เหลือทั้งหมดก่อน 30 วัน อันเนื่องมาจากคณะที่เดินทางนั้นถูกจองเต็มเร็วกว่าปกติ หรือจำเป็นต้องออกตัวเครื่องบิน เพื่อเลี่ยงการเรียกเก็บส่วนค่าธรรมเนียมเชื้อเพลิง และค่าภาษีสนามบินที่ทางสายการบินมีการเปลี่ยนแปลงโดยไม่จำเป็นต้องแจ้งให้ทราบล่วงหน้า)

## **การยกเลิกหรือเลื่อนการเดินทาง (ตามประกาศคณะกรรมการธุรกิจนำเที่ยวและมัคคุเทศก์)**

- กรณียกเลิกการเดินทางไม่น้อยกว่า 30 วัน บริษัทสงวนสิทธิ์ **เก็บค่าใช้จ่ายท่านละ 10,000 บาท**
- กรณียกเลิกการเดินทางน้อยกว่า 30 วัน **เก็บค่าใช้จ่าย 50% จากราคาทัวร์ทั้งหมด**
- กรณียกเลิกการเดินทางน้อยกว่า 15 วัน บริษัทขอ **เก็บค่าใช้จ่ายเต็มจำนวนตามราคาทัวร์ทั้งหมด**
- **เนื่องจากขณะนี้ทางรัฐบาลญี่ปุ่นได้ประกาศให้โควิด - 19 เป็นโรคประจำถิ่น ดังนั้นหากท่านยกเลิกการเดินทาง สืบเนื่องจากติดโควิดก่อนการเดินทาง ทางบริษัทฯ ขอขอยืดเงื่อนไขการยกเลิกทัวร์ตามที่บริษัทฯ กำหนด**

## **สำคัญ...เงื่อนไขและรายละเอียดของการเดินทาง (กรุณาอ่านรายละเอียดทุกข้อ)**

- ☑ บริษัท คอมแพ็คเวิลด์ จำกัด เปิดดำเนินการเพื่อเป็นตัวแทนในการนำเที่ยว ทุกเส้นทางทุกสถานที่ท่องเที่ยวที่นำเสนอในรายการทัวร์ได้วางเส้นทางไว้ล่วงหน้าตามฤดูกาลตามความเหมาะสม โดยใช้ข้อมูลสถิติที่เกิดขึ้นของปีก่อน ๆ ที่ผ่านมา และข้อมูลจากองค์การส่งเสริมการท่องเที่ยวประเทศญี่ปุ่นมาอ้างอิง แต่ไม่สามารถชี้วัดได้ว่าสภาพภูมิอากาศแต่ละปีจะเหมือนเดิม อาจมีการเปลี่ยนแปลงตามสภาวะความแปรปรวนทางธรรมชาติขึ้นในแต่ละภูมิภาคส่งผลโดยตรงต่อธรรมชาติ ผลิตผล ไม้ดอก ไม้ใบ และไม้ผล เป็นต้น ทั้งนี้บริษัทฯ พยายามนำเสนอสิ่งใหม่ ๆ หมุนเวียนสลับกันไปทุกรายการ
- ☑ บริษัทฯ สงวนสิทธิ์เปลี่ยนแปลงรายทัวร์ตามความเหมาะสมให้สอดคล้องกับสถานการณ์ ข้อจำกัดด้านภูมิอากาศ ณ วันเดินทางจริง โดยจะคำนึงถึงความปลอดภัย และประโยชน์สูงสุดของท่านลูกค้าโดยส่วนใหญ่เป็นหลัก
- ☑ **การเดินทางในแต่ละคณะจะต้องมีผู้โดยสารตามจำนวนขั้นต่ำที่ระบุในรายการ บริษัทฯ ขอสงวนสิทธิ์ในการเลื่อน หรือยกเลิกการเดินทางหากคณะทัวร์มีผู้เดินทางต่ำกว่าที่ระบุไว้ข้างต้น โดยจะแจ้งให้ผู้เดินทางทราบล่วงหน้าอย่างน้อย 15 วันก่อนเดินทาง**
- ☑ ในกรณีที่ลูกค้าต้องการจองและซื้อตั๋วโดยสารการบินภายในประเทศ(ไทย)หรือใช้เส้นทางบินมาจากประเทศอื่น เพื่อร่วมทัวร์ในประเทศญี่ปุ่น ไม่ว่าจะเป็นการเดินทางก่อนหรือหลังจากคณะทัวร์นั้น ๆ กรุณาติดต่อสอบถามเจ้าหน้าที่ของบริษัทฯ ทุกครั้ง (กรณีที่ท่านออกตั๋วโดยมิได้แจ้งให้บริษัททราบล่วงหน้า ทางบริษัทฯ ไม่รับผิดชอบค่าใช้จ่ายที่เกิดขึ้นไม่ว่ากรณีใด)
- ☑ กรณีกองตรวจคนเข้าเมืองทั้งในเมืองไทย และต่างประเทศ มีการปฏิเสธมิให้ท่านเดินทางเข้าหรือออกเมือง บริษัทฯ ไม่คืนค่าทัวร์ในทุกกรณี
- ☑ บริษัทฯ ไม่รับผิดชอบต่อกรณีถูกปฏิเสธหรือห้ามออกนอกประเทศ หรือปฏิเสธการเข้าประเทศของผู้เดินทางได้ เนื่องจากผู้เดินทางอาจมีสิ่งผิดกฎหมาย เอกสารเดินทางไม่ถูกต้อง ความประพฤติสุ่อไปในทางเสื่อมเสีย ภัยธรรมชาติ การประท้วง การก่อจลาจล ความล่าช้าการเลื่อนหรือยกเลิกเที่ยวบิน และอุบัติเหตุที่เกิดจากความประมาทของนักท่องเที่ยวเอง
- ☑ เมื่อท่านออกเดินทางไปกับคณะแล้ว งดใช้บริการรายการใดรายการหนึ่งหรือไม่เดินทางพร้อมคณะ ถือว่าท่านสละสิทธิ์ ไม่อาจเรียกร้องค่าบริการคืน ไม่ว่ากรณีใด ๆ ทั้งสิ้น

## **ข้อกำหนดเกี่ยวกับด้านอาหาร**

**(จำเป็นต้องแจ้งข้อจำกัดเรื่องอาหารก่อนการเดินทางล่วงหน้า 30 วัน)**

1. รายการอาหารที่ระบุไว้ อาจมีการเปลี่ยนแปลงได้ตามสถานการณ์ และความเหมาะสม โดยไม่จำเป็นต้องแจ้งให้ทราบล่วงหน้า
2. ข้อกำหนดสำหรับท่านที่ไม่ทานเนื้อปลา ตามหลักโภชนาการของทางประเทศญี่ปุ่น หมายถึง ท่านไม่สามารถทานเนื้อสัตว์น้ำอื่นใดได้ทั้งหมด ไม่ว่าจะเป็นปลาหมึก หอย กุ้ง หรืออย่างอื่นอย่างใดก็ตาม ซึ่งอาหารที่ทางภัตตาคารจะเปลี่ยนให้ส่วนใหญ่จะเป็นเมนูที่เป็นผักหรือเต้าหู้แทน



3. ส่วนกรณีที่มีแจ้งเกี่ยวกับข้อจำกัดเรื่องของอาหาร เช่น ไม่ทานเนื้อสัตว์ (เนื้อวัว, เนื้อหมู, เนื้อไก่ หรืออื่นๆ) ไม่ทานชาซิมิหรือซูชิที่เป็นของดิบ ท่านใดที่ไม่มีการแจ้งเกี่ยวกับข้อจำกัดเรื่องอาหาร (ล่วงหน้า) **เมื่อเดินทางถึงประเทศญี่ปุ่นแล้วจะไม่สามารถขอเปลี่ยนแปลงรายการอาหารใด ๆ เพิ่มเติม** โปรดทราบว่าหากท่านระบุไม่ทานเนื้อสัตว์ ภัตตาคารท้องถิ่นบางแห่งอาจเปลี่ยนเมนูให้ท่านได้เพียงผักหรือเต้าหู้ หรือผลิตภัณฑ์ที่ทำจากหัวบุกเท่านั้น

## **ตัวโดยสารและสายการบิน**

1. ตัวโดยสารหมู่คณะ
  - 1.1 การเดินทางเป็นหมู่คณะ (ตัวชั้นประหยัด) ผู้โดยสารจะต้องเดินทางไป-กลับพร้อมกันเท่านั้น
  - 1.2 **ค่าธรรมเนียมน้ำมันเชื้อเพลิง ค่าประกันวินาศภัยทางอากาศ และค่าภาษีสนามบิน จะถูกคำนวณตามอัตราที่ทางสายการบินแจ้ง** **ค่าธรรมเนียม ณ วันออกราคาทัวร์ หากสายการบินเปลี่ยนแปลงอัตราค่าธรรมเนียมใด ๆ เพิ่มขึ้นในภายหลัง ถือเป็นค่าตัวเครื่องบินส่วนเพิ่มเติมที่ผู้เดินทางต้องเป็นผู้ชำระ**
  - 1.3 ตัวเดินทางหมู่คณะ ไม่สามารถใช้โมดในการเปลี่ยนระดับชั้นที่นั่งจากชั้นประหยัดเป็นชั้นธุรกิจได้ และไม่สามารถจองที่นั่ง Long Leg ได้ (ในกรณีที่ต้องการจองที่นั่ง Long Leg ต้องจองตัวเดียวเท่านั้น)
  - 1.4 ที่นั่งบนเครื่องบินของกรุ๊ปทัวร์เป็นไปโดยสายการบินเป็นผู้กำหนด ซึ่งทางบริษัทฯ แจ้งค่าขอได้ตามขั้นตอน แต่ไม่สามารถเข้าไปแทรกแซงจัดการแทนได้
  - 1.5 กรณีที่ทัวร์ออกตัวเครื่องบินไปแล้วลูกค้าไม่สามารถเดินทางได้ ทางสายการบินไม่อนุญาตให้เปลี่ยนชื่อตัวผู้เดินทางทุกกรณี บริษัทฯ ขอสงวนสิทธิ์ไม่คืนค่าบริการใด ๆ
  - 1.6 ในกรณีที่แจ้งยกเลิกการเดินทางภายหลังบริษัทฯ ออกตัวเครื่องบินแล้ว ไม่สามารถขอคืนเงินได้ในทุกกรณี (เนื่องจากเป็นเงื่อนไขของสายการบิน)
  - 1.7 กรุณาแจ้งเบอร์สมาชิกสะสมไมล์ตั้งแต่เริ่มจองทัวร์ โดยกรอกในใบข้อมูลกับทางบริษัทฯ ส่งให้เพื่อสิทธิประโยชน์สูงสุดของท่านเอง ในวันเดินทางไปและกลับ **กรุณาเก็บหางบัตรขึ้นเครื่องทุกใบไว้ตรวจสอบภายหลังเมื่อท่านเดินทางถึงเมืองไทยว่าได้รับไมล์สะสมเรียบร้อยแล้ว**
2. สายการบิน
  - 2.1 สำหรับผู้เดินทางซึ่ง **ตั้งครรภ์** สตรีตั้งครรภ์ทุกอายุครรภ์ต้องอยู่ในดุลพินิจของแพทย์และครอบครัวว่าควรเดินทางหรือไม่ (โปรดแจ้งพนักงานทันทีเมื่อทำการจองทัวร์) บริษัทฯ ขอเรียนว่าเราไม่อาจรับผิดชอบเหตุการณ์ไม่คาดคิดใด ๆ จึงขอสงวนสิทธิ์ไม่รับผู้ร่วมเดินทางที่มีอายุครรภ์เกินกว่า 4 เดือน หรือผู้ที่เคยมีประวัติครรภ์เคยมีปัญหา หรือผู้ที่เคยมีประวัติการคลอดก่อนกำหนด
  - 2.2 บริษัทฯ ยกเว้นการคืนเงิน กรณีท่านแจ้งยกเลิกคณะที่ออกเดินทางในช่วงเทศกาลวันหยุดสำคัญทุกเทศกาล บริษัทฯ ต้องทำการยืนยันชำระมัดจำค่าตัวหรือชำระเต็มจำนวนกับสายการบิน โดยเฉพาะเที่ยวบินพิเศษ เช่น CHARTER FLIGHT **ไม่มีกรคืนเงินมัดจำหรือค่าทัวร์ไม่ว่ายกเลิกเวลาใดและยกเลิกด้วยกรณีใด ๆ ทั้งสิ้น**
  - 2.3 กระเป๋าและสัมภาระเดินทาง (เป็นไปตามกฎของสายการบิน)
    - น้ำหนักกระเป๋าและสัมภาระเดินทาง สายการบินอนุญาตให้บรรจุทุกได้ห้องเครื่องบินคือ 23 กิโลกรัม 2 ใบ = 46 กิโลกรัมต่อท่าน (สำหรับผู้โดยสารในชั้นประหยัด) หากกรณีที่สัมภาระมีน้ำหนักเกิน ทางสายการบินมีสิทธิ์เรียกเก็บค่าธรรมเนียมเพิ่มได้
    - กระเป๋าที่สายการบินอนุญาตให้สามารถนำขึ้นเครื่องได้ จะต้องมีน้ำหนักไม่เกิน 10 กิโลกรัม และจำต้องมีสัดส่วน ดังนี้ (กว้าง x ยาว x สูง) 25cm x 55cm x 40cm รวมกันไม่เกิน 115cm
  - 2.4 บางรายการทัวร์ที่ต้องใช้สายการบินภายในประเทศน้ำหนักของกระเป๋าอาจถูกกำหนดให้ต่ำกว่ามาตรฐานได้ ทั้งนี้ขึ้นอยู่กับข้อกำหนดของแต่ละสายการบิน