



NC HOLIDAY TOURS

บริษัท เอ็นซี ฮอลิเดย์ทัวร์ จำกัด

1176/14 ซอยพหลโยธิน 32 แขวงจันทรเกษม เขตจตุจักร กรุงเทพมหานคร 10900

ใบอนุญาต 11/03131

✉ ncholidaytours@yahoo.co.th

☎ 02-579-3131

LINE @ncholidays



Thai Vietjet Air

☀️ 6 วัน | 🌙 4 คืน

SPHZ-CQ8

ทัวร์ไม่ลงร้าน
เที่ยวเต็มๆ
ฟรีเดย์ 1 วัน

ราคาเริ่มต้น

14,999

#วันหยุดสุดจัด

CHONGQING FLOW

ทัวร์มหานครฉงชิ่ง • อุ้หลง • รอยแยกอู่หลิง • ศูนย์วิศวกรรมนิวเคลียร์

- ฉงชิ่ง • อุ้หลง • ภูเขาฉางฝาง (รวมรถราง) • อุทยานแห่งชาติหลุมฟ้า • สะพานสวรรค์
- ระเบิดยงกั๋ว (รวมค่าลิฟต์แล้ว) • เมืองฟูหลิง • หมู่เขารอยแยกอู่หลิงซาน (รวมกระเช้าขึ้น-ลง)
- 816 ศูนย์วิศวกรรมนิวเคลียร์ • ฉงชิ่ง • หงหยาดัง • วัดเจ้าแม่กวนอิม • หมู่บ้านโบราณเฉิงอี้โจว
- มหาศาลาประชาชน • นั่งรถไฟอะลูมิเนียม (รวมค่าบัตร) • Kuxing Building
- ตึกตะเกียบ • ถนนคนเดินเจียงฟางเป่ย์ • Pop mart

รวมค่าบริการ รถไฟอะลูมิเนียม + หลุมฟ้า + ภูเขาฉางฝาง + รอยแยกอู่หลิง + ศูนย์วิศวกรรมนิวเคลียร์

🍴 | **เมนูพิเศษ!!** ซิมสุกี้หม่าล่า

TIP 1,500 / ท่าน

🏨 ★★★★★ **โรงแรม 4 ดาว Local**

✈️ **BKK-CKG VZ3606 20:45 00:45+1**
CKG-BKK VZ3607 01:45-04:00

SPHZ-CQ8 CHONGQING FLOW 6D4N

เดินทางด้วยสายการบิน THAI VIETJET AIR (VZ)

วันที่	โปรแกรมท่องเที่ยว	เช้า	เที่ยง	เย็น	โรงแรม
1	กรุงเทพฯ (สนามบินสุวรรณภูมิ)- ทำอากาศยานนานาชาติฉงชิ่งเจียงเป่ย์-รถไถ้นำท่านสู่โรงแรม (BKK-CKG VZ3606 20:45 00:45+1)	-	-	-	Ximan Hongfu Hotel /บริเวณสนามบิน หรือเทียบเท่า โรงแรม 4* Local
2	ฉงชิ่ง-อุ๋หลง-ภูเขาหนางฟ้า (รวมรถราง)-อุทยานแห่งชาติหลุมฟ้า -สะพานสวรรค์-ระเบียงแก้ว (รวมค่าลิฟต์แล้ว)	🍴	🍴	🍴	Wulong Daweiying Holodayหรือเทียบเท่า โรงแรม 4* Local
3	เมืองฟูหลิง-หุบเขารอยแยกอุ๋หลิงซาน(รวมกระเช้าขึ้น-ลง)- 816 ฐานวิศวกรรมนิวเคลียร์-ฉงชิ่ง-หงหยาดัง	🍴	🍴	-	Chongqing Yifan Hotel หรือเทียบเท่า โรงแรม 4* Local
4	Free & Easy (อิสระท่องเที่ยวตามอัธยาศัย)	🍴	-	-	Chongqing Yifan Hotel หรือเทียบเท่า โรงแรม 4* Local
5	วัดเจ้าแม่กวนอิม -หมู่บ้านโบราณเฉิงชิว-มหาศาลาประชาชน ฉงชิ่ง-นั่งรถไฟทะเลตุ๊กตัก(รวมค่าบัตร)-Kuixing Building- ตึกตะเกียบ-ถนนคนเดินเจี๋ยฟางเป่ย์-Pop mart-ทำอากาศยานนานาชาติฉงชิ่งเจียงเป่ย์	🍴	🍴	-	-
6	กรุงเทพฯ (สนามบินสุวรรณภูมิ) (CKG-BKK VZ3607 01.45-04.00)	-	-	-	

อัตราค่าบริการพักห้องละ2-3 ท่าน

****สำหรับหนังสือเดินทางต่างชาติเก็บเพิ่ม 1,000 บาท******(เป็นข้อตกลงในการคิดเรตราชาชาวต่างชาติจากประเทศปลายทาง)**

วันที่เดินทาง	ผู้ใหญ่ ราคาท่านละ	ทารกอายุต่ำกว่า 2 ปี	พักเดี่ยว
วันที่ 11-16 พฤศจิกายน 2568 (Promotion)	14,999	4,900	4,900
วันที่ 18-23 พฤศจิกายน 2568	15,999	4,900	4,900
วันที่ 25-30 พฤศจิกายน 2568	16,999	4,900	4,900
วันที่ 02-07 ธันวาคม 2568	15,999	4,900	4,900
วันที่ 09-14 ธันวาคม 2568	16,999	4,900	4,900
วันที่ 16-21 ธันวาคม 2568	16,999	4,900	4,900
วันที่ 23-28 ธันวาคม 2568	17,999	4,900	4,900
วันที่ 30ธันวาคม-04มกราคม 2569 (เทศกาลปีใหม่)	19,999	4,900	4,900
วันที่ 06-11 มกราคม 2569	15,999	4,900	4,900
วันที่ 13-18 มกราคม 2569 (Promotion)	14,999	4,900	4,900
วันที่ 20-25 มกราคม 2569	16,999	4,900	4,900
วันที่ 27มกราคม-01กุมภาพันธ์ 2569	16,999	4,900	4,900
วันที่ 03-08 กุมภาพันธ์ 2569	15,999	4,900	4,900
วันที่ 10-15 กุมภาพันธ์ 2569	16,999	4,900	4,900
วันที่ 17-22 กุมภาพันธ์ 2569	16,999	4,900	4,900
วันที่ 24กุมภาพันธ์-01มีนาคม 2569	15,999	4,900	4,900
วันที่ 03-08 มีนาคม 2569	15,999	4,900	4,900
วันที่ 10-15 มีนาคม 2569	16,999	4,900	4,900
วันที่ 17-22 มีนาคม 2569	16,999	4,900	4,900
วันที่ 24-29 มีนาคม 2569	16,999	4,900	4,900
วันที่ 31มีนาคม-05เมษายน 2569	16,999	4,900	4,900
วันที่ 07-12 เมษายน 2569	18,999	4,900	4,900
วันที่ 14-19 เมษายน 2569	18,999	4,900	4,900
วันที่ 21-26 เมษายน 2569	15,999	4,900	4,900
วันที่ 28เมษายน-03พฤษภาคม 2569	16,999	4,900	4,900
วันที่ 05-10 พฤษภาคม 2569	16,999	4,900	4,900
วันที่ 12-17 พฤษภาคม 2569	15,999	4,900	4,900
วันที่ 19-24 พฤษภาคม 2569 (Promotion)	14,999	4,900	4,900
วันที่ 26-31 พฤษภาคม 2569	16,999	4,900	4,900
วันที่ 02-07 มิถุนายน 2569	16,999	4,900	4,900
วันที่ 09-14 มิถุนายน 2569	15,999	4,900	4,900
วันที่ 16-21 มิถุนายน 2569	15,999	4,900	4,900
วันที่ 23-28 มิถุนายน 2569	15,999	4,900	4,900
วันที่ 30มิถุนายน-05กรกฎาคม 2569	15,999	4,900	4,900
วันที่ 07-12 กรกฎาคม 2569	16,999	4,900	4,900

วันที่ 14-19 กรกฎาคม 2569	15,999	4,900	4,900
วันที่ 21-26 กรกฎาคม 2569	15,999	4,900	4,900
วันที่ 28กรกฎาคม-02สิงหาคม 2569	16,999	4,900	4,900
วันที่ 04-09 สิงหาคม 2569	15,999	4,900	4,900
วันที่ 11-16 สิงหาคม 2569	16,999	4,900	4,900
วันที่ 18-23 สิงหาคม 2569 (Promotion)	14,999	4,900	4,900
วันที่ 25-30 สิงหาคม 2569	15,999	4,900	4,900
วันที่ 01-06 กันยายน 2569	15,999	4,900	4,900
วันที่ 08-13 กันยายน 2569 (Promotion)	14,999	4,900	4,900
วันที่ 15-20 กันยายน 2569	15,999	4,900	4,900
วันที่ 22-27 กันยายน 2569	15,999	4,900	4,900
วันที่ 29กันยายน-04ตุลาคม 2569	15,999	4,900	4,900
วันที่ 06-11 ตุลาคม 2569	16,999	4,900	4,900
วันที่ 13-18 ตุลาคม 2569	16,999	4,900	4,900
วันที่ 20-25 ตุลาคม 2569	16,999	4,900	4,900
วันที่ 27ตุลาคม-01พฤศจิกายน 2569	16,999	4,900	4,900

โปรแกรมไม่ลงร้านผลิตภัณฑ์ท้องถิ่น

โปรแกรมทัวร์ ไม่มีราคาเด็ก

มีตัวเครื่องบินแล้วจอยแลนด์ หักออก 6,000 บาท

เงินไขการจองชำระมัดจำ 10,000 บาท

วันแรก กรุงเทพฯ (สนามบินสุวรรณภูมิ) – ท่าอากาศยานนานาชาติฉิ่งเจียงเป๋ย์ (-/-/-)

17:30 น. คณะพร้อมกัน ที่ สนามบินสุวรรณภูมิ ชั้น 4 ประตู 10 สายการบิน THAI VIETJET AIR (VZ) โดยมีเจ้าหน้าที่ของบริษัทคอยต้อนรับและอำนวยความสะดวกในการเช็คอินเอกสารและสัมภาระ **ค่าทิปไกด์+ค่าทิปคนขับรถเหมาจ่ายท่านละ 1,500 บาทชำระที่สนามบิน (ไม่รวมค่าทิปหัวหน้าทัวร์ตามความพึงพอใจ)**

20:45 น. ออกเดินทางสู่ เมืองฉิ่งเจียง โดยเที่ยวบิน VZ3606 (ไม่มีอาหารบริการบนเครื่อง)

วันที่สอง ฉิ่งเจียง-อุ๋หลิง-ภูเขาหนงฟ้า (รวมรถราง)-อุทยานแห่งชาติหลุมฟ้า -สะพานสวรรค์-ระเบียงแก้ว(รวมค่าลิฟต์แล้ว) (B/L/D)

00:45 น. เดินทางถึง ท่าอากาศยานนานาชาติฉิ่งเจียงเป๋ย์ เป็นหนึ่งในท่าอากาศยานที่สำคัญของประเทศจีน ตั้งอยู่ในเขตอู๋เป๋ย์ (Yubei District) ของนครฉิ่งเจียง ประเทศจีน จากนั้นนำท่านผ่านขั้นตอนตรวจคนเข้าเมือง (เวลาท้องถิ่นเร็ว กว่าประเทศไทย 1 ชั่วโมง)

จากนั้นนำท่านเข้าสู่ที่พัก พักผ่อนตามอัธยาศัย

โรงแรมที่พัก Chongqing Hongfu Hotel/บริเวณสนามบิน หรือเทียบเท่า โรงแรม 4* Local

เช้า  รับประทานอาหารเช้า ณ ห้องอาหารของโรงแรม

จากนั้นนำท่านเดินทางสู่ **เขตอุ๋หลิง (ระยะทางประมาณ 130 กิโลเมตร เดินทางประมาณ 2.5 ชั่วโมง)** ตั้งอยู่ทางตะวันออกเฉียงใต้ของนครฉิ่งเจียง (Chongqing) ประเทศจีน เป็นสถานที่ท่องเที่ยวที่มีชื่อเสียงในด้านธรรมชาติที่สวยงามและภูมิประเทศแบบคาร์สเตด (Karst) ที่โดดเด่น

SPHZ-CQ8 CHONGQING FLOW 6D4N VZ ทวีร์มหานครฉิ่ง ภูเขาหวงฟ้า อุทยานหลุมฟ้า รอยแยกอุหลิงซาน อีสระฟรีเดย์
จากนั้นนำท่านเดินทางสู่ **อุทยานเขานางฟ้า (Fairy Mountain) (รวมรถไฟเล็ก)** ตั้งอยู่ในเขตอุหลิง นครฉิ่ง ประเทศจีน เป็นแหล่งท่องเที่ยวธรรมชาติที่มีชื่อเสียงในด้านภูมิประเทศที่สวยงามและสภาพอากาศที่เย็นสบายตลอดทั้งปี แหล่งท่องเที่ยวทางธรรมชาติระดับ 4A ที่มีชื่อเสียงในเรื่องความสวยงามที่ต่างกันไปในแต่ละฤดู จนได้รับการขนานนามว่าเป็นดินแดนแห่ง 4 สิ่งมหัศจรรย์ คือ มีป่าไม้หนาแน่น มียอดเขาประหลาด มีทุ่งหญ้าเลี้ยงสัตว์ และมีลานหิมะในฤดูหนาว

กลางวัน 🕒 รับประทานอาหารกลางวัน ณ ภัตตาคาร



นำท่านเดินทางสู่ **อุทยานแห่งชาติหลุมฟ้า สะพานสวรรค์ (Wulong Karst National Geology Park)**

(รวมรถอุทยาน+ลิฟต์+รถแบดเตอร์+ระเบียบแก้ว)

(ระยะทางประมาณ 20 กิโลเมตร ใช้เวลาเดินทางประมาณ 30-40 นาที)

(ระยะทางและเวลาเดินทาง อาจมีการเปลี่ยนแปลง ขึ้นอยู่กับที่ตั้ง

ร้านอาหาร)ถูกจัดให้เป็นมรดกโลกทางธรรมชาติ ระดับ 5A ภูเขาที่นำ

อัครจารย์ ชม 3 สะพานสวรรค์ แหล่งท่องเที่ยวทางธรรมชาติแหล่งใหม่

ล่าสุดที่ได้รับการรับรองจากยูเนสโกให้เป็นมรดกโลกทางธรรมชาติในปี

ค.ศ.2007 นอกจากนี้บริเวณหุบเขาด้านล่างยังเป็นที่ตั้งของ บ้านโบราณ

กลางหุบเขา เป็นฉากใหญ่ที่ใช้ถ่ายทำภาพยนตร์เรื่อง ตี๋โก้นับลี้กั้ว

ทอง ล่าสุดเป็นฉากหลังของภาพยนตร์ฮอลลีวูดเรื่อง TRANSFORMERS 4

จากนั้นนำท่านชม **ระเบียบกระจก** ขนาดใหญ่ กว้าง 26 ตารางเมตร ยื่น

ออกมาจากหน้าผาของภูเขาสูงหนึ่งในอุทยานหลุมฟ้า 3 สะพานสวรรค์ เป็นจุดชมวิวแห่งใหม่ในอุทยาน ด้วยความสูงถึง 1,200 เมตรเหนือระดับน้ำทะเล

หมายเหตุ : กรณีที่ทางอุทยานประกาศปิด หรือไม่อนุญาตให้เข้าชม ณ ระเบียบกระจกด้วยเหตุผลของอุทยานฯ จะไม่มีการคืนเงิน หรือจัดรายการอื่นทดแทน เนื่องจากอุทยานได้รวมค่าใช้จ่ายไว้ทั้งหมดแล้ว

ค่ำ 🕒 รับประทานอาหารค่ำ ณ ภัตตาคาร

จากนั้นนำท่านเข้าสู่ที่พัก พักผ่อนตามอัธยาศัย

โรงแรมที่พัก Wulong Daweiying Holiday หรือเทียบเท่า โรงแรม 4* Local

Option : **ชมโชว์จางอวี๋โหมว (IMPRESSION WULONG)** เป็นการแสดงกลางแจ้งที่สร้างสรรค์โดยผู้กำกับชื่อดัง จาง อวี๋โหมว (Zhang Yimou) ซึ่งจัดขึ้นที่หุบเขา

เพาชี่หวาน (Peach Garden Canyon) ในอำเภออุหลิง

(Wulong County) มหานครฉิ่ง ประเทศจีน การแสดงนี้ใช้ธรรมชาติอันงดงามของหุบเขาและภูเขาเป็นฉากหลัง เพื่อถ่ายทอดเรื่องราววิถีชีวิตและประวัติศาสตร์ของชาวอุหลิง ประกอบด้วยนักแสดงกว่า 500 คน โดยมีการร้องเพลงสดของนักแสดงกว่า 100 คน ตลอดการแสดงกว่า 70 นาที การแสดงใช้เทคนิคแสง สี เสียง และเลเซอร์ที่อลังการ **มีค่าใช้จ่าย 400 หยวน (โปรดแจ้งหัวหน้าทัวร์ล่วงหน้า)**

วันที่สาม เมืองฟูหลิง-หุบเขารอยแยกอุหลิงซาน(รวมกระเช้าขึ้น-ลง)- 816 ฐานวิศวกรรมนิวเคลียร์- ฉิ่งฉิ่ง-หงหยาดัง (B/L-)

เช้า 🕒 รับประทานอาหารเช้า ณ ห้องอาหารของโรงแรม

จากนั้นนำท่านเดินทางสู่ **เมืองฟูหลิง (Fuling) (ใช้เวลาเดินทางประมาณ 2 ชั่วโมง)** เมืองที่ผสมผสานความรุ่งเรืองทางวัฒนธรรมดั้งเดิมเข้ากับความสำเร็จสมัยใหม่ และเป็นจุดหมายสำคัญริมแม่น้ำแยงซีเกียงของจีนตะวันตกเฉียงใต้

SPHZ-CQ8 CHONGQING FLOW 6D4N VZ ทิวทัศน์นครฉงชิ่ง ภูเขาหวางฟ่า อุทยานหลุมฟ้า รอยแยกอู่หลิงซาน อิสระพีริเดย์

นำท่านชม **หุบเขารอยแยกอู่หลิงซาน (Wulingshan Great Rift Valley) (รวมกระเช้าขึ้น-ลง)**

หรือที่ชาวจีนเรียกว่า อู่หลิงซานต้าเหลียนกุ สถานที่ซึ่งได้รับการขนานนามว่าเป็น“รอยแผลเป็นที่เก่าแก่ที่สุดของโลก” ภูมิทัศน์ที่นี่เต็มไปด้วยความยิ่งใหญ่ของหน้าผาสูงชัน ยอดเขาแปลกตา และรอยแยกตามพื้นดินอันน่าพิศวงไฮไลต์สำคัญ คือ “รอยแยกซิงเทียนเสียน” ที่ทอดตัวยาวกว่า 1,500 เมตร มีความลึกเฉลี่ยกว่า 300 เมตร และบางช่วงลึกถึง 600 เมตร ขณะที่ความกว้างเฉลี่ยไม่ถึง 5 เมตร ทำให้ผู้มาเยือนได้สัมผัสความตื่นตาตื่นใจของผาหินสูงตระหง่านทั้งสองฝั่ง หลังการชมทัศนียภาพอันยิ่งใหญ่ ท่านจะได้ขึ้น กระเช้าลอยฟ้าที่ชั้นที่สุดในเอเชีย ด้วยมุมมองชันถึง 42.6 องศา เพื่อเดินทางกลับสู่พื้นดินอย่างน่าประทับใจ

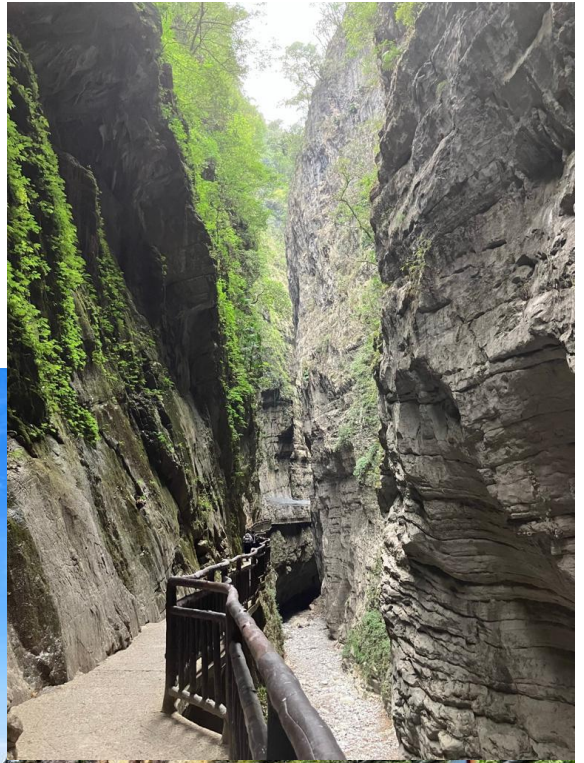

กลางวัน ☀️ รับประทานอาหารกลางวัน ณ ภัตตาคาร

นำท่านชม **ฐานวิศวกรรมนิวเคลียร์ 816 (816 Nuclear Military Plant)** เป็นฐานอุตสาหกรรมวัตถุระเบิดนิวเคลียร์แห่งที่สองของประเทศจีน โครงการนี้ถือเป็น ถ้ำ



เทียมที่มีขนาดใหญ่ที่สุดในโลก โดยมีการระดมกำลังก่อสร้างมากกว่า 60,000 นาย ใช้เวลาถึง 8 ปี ในการขุดเจาะ และอีก 9 ปี สำหรับการติดตั้งอุปกรณ์ รวมมูลค่าโครงการกว่า 746 ล้านดอลลาร์ โครงการ 816 มีความยาวตามแนวแกนรวม 25 กิโลเมตร พื้นที่ขุดเจาะรวมกว่า 104,000 ตารางเมตร ภายในถ้ำหลักประกอบด้วย 12 ชั้น ความสูง 79.6 เมตร และอุโมงค์หลักที่สูงถึง 31.2 เมตร นับเป็นสิ่งก่อสร้างใต้ดินที่ยิ่งใหญ่และทรงพลังทางวิศวกรรมในยุคสงครามเย็น ซึ่งสะท้อนถึงความสามารถและความมุ่งมั่นของจีนในด้านเทคโนโลยีและอุตสาหกรรมยุโรปรกรณ์ ปัจจุบัน ฐาน 816 ไม่ได้ถูกใช้งานเพื่อการทหารอีกต่อไป แต่กลายเป็นแหล่งท่องเที่ยวเชิงประวัติศาสตร์และอุตสาหกรรม เปิดโอกาสให้ผู้มาเยือนได้สัมผัสกับ “นครใต้ดิน” อันน่าทึ่งที่สร้างขึ้นจากความท้าทายและความลับในอดีต

ได้เวลาอันสมควรนำท่านเดินทางกลับสู่ นครฉงชิ่ง (ระยะทางประมาณ 200 กิโลเมตร เดินทางประมาณ 2-3 ชั่วโมง) เป็นหนึ่งในสี่เขตปกครองพิเศษระดับเทศบาลของประเทศจีน (เช่นเดียวกับปักกิ่ง เซี่ยงไฮ้ และเทียนจิน) ตั้งอยู่ทางตะวันตกเฉียงใต้ของประเทศ มีชื่อเสียงในฐานะศูนย์กลางเศรษฐกิจและวัฒนธรรมที่สำคัญของภูมิภาค และยังเป็นที่ยู่อักในฐานะ "นครบนภูเขา" เนื่องจากมีภูมิประเทศที่เป็นเนินเขาและภูเขามากมาย



จากนั้นนำทุกท่านไป **หงหยาดง (Hongyadong)** (ระยะทางประมาณ 18 กิโลเมตร ใช้เวลาเดินทางประมาณ 30-40 นาที) ตั้งอยู่ด้านข้างของหงหยาดง โดยสามารถเดินจากสะพานไปยังหงหยาดงได้ในระยะทางสั้นๆ สะพานนี้เป็นหนึ่งในมุมมองที่นักท่องเที่ยวนิยมถ่ายภาพหงหยาดง โดยเฉพาะตอนกลางคืนเมื่อเปิดไฟประดับ จากสะพานเซียนซีเหมินสามารถมองเห็นหงหยาดงได้อย่างชัดเจน พร้อมกับวิวแม่น้ำเจียงหลิงและทิวทัศน์ของเมืองฉงชิ่ง เป็นสถานที่ท่องเที่ยวที่มีชื่อเสียงในนครฉงชิ่ง หงหยาดงเป็นพื้นที่ที่รวมสถาปัตยกรรมโบราณและโมเดิร์นเข้าด้วยกัน มีลักษณะเป็นอาคารไม้แบบดั้งเดิมที่ตั้งอยู่ในแนวตั้งบนหน้าผา ซึ่งมีทั้งร้านอาหาร, ร้านค้าของที่ระลึก, และจุดชมวิวที่งดงาม ท่านสามารถขึ้นไปบนสะพานเซียนซีเหมิน (Qiansimen Bridge) เพื่อถ่ายรูปและชมวิวได้

****อิสระอาหารค่ำเพื่อความสะดวกในการท่องเที่ยว****

ท่านสามารถชำระ 300 หยวน เป็นค่า Option เสริม ดังนี้
โดยราคานี้จะรวมทัวร์ ล่องเรือแม่น้ำสองสาย
(โปรดแจ้งหัวหน้าทัวร์และชำระพนักงาน)

จากนั้นนำท่านเข้าสู่ที่พัก พักผ่อนตามอัธยาศัย
โรงแรมที่พัก Chongqing Yifan Hotel หรือเทียบเท่า โรงแรม 4* Local

วันถัด

Free & Easy (อิสระท่องเที่ยวตามอัธยาศัย) (B/-/-)

เช้า 10 รับประทานอาหารเช้า ณ ห้องอาหารของโรงแรม

*****ไม่มีรถและไกด์บริการ*****

****อิสระท่องเที่ยวตามอัธยาศัย สอบถามข้อมูลการเดินทางจากหัวหน้าทัวร์****

📌 อปเดตแผนเที่ยวฉงชิ่ง 1 วัน 🏙️🍲🛍️

🕒 เช้า : วัดเก่าแก่และจุดชมวิวเมือง



1. วัดหลิวอัน (Luohan Temple, 罗汉寺) หรือ วัดอู่หลอง (Huayan Temple, 华严寺)

- 📍 ที่ตั้ง : เขต Yuzhong
- 🕒 เวลาเปิด-ปิด : วัดหลิวอัน: 08:00 - 17:00 น. / วัดอู่หลอง: 08:00 - 17:00 น.
- 🎫 ค่าเข้า : วัดหลิวอัน: 10 หยวน / วัดอู่หลอง: ฟรี
- 🚶 การเดินทาง :
- วัดหลิวอัน : รถไฟใต้ดินสาย 1 หรือ 6 ลงที่สถานี Xianshizi (小什字站) แล้วเดินประมาณ 5 นาที
- วัดอู่หลอง : รถไฟใต้ดินสาย 1 ลงที่สถานี Daxuecheng (大学城站) แล้วนั่งแท็กซี่ต่อประมาณ 10 นาที
- 📱 ไรต์ :
วัดหลิวอัน : วัดพุทธเก่าแก่ที่มีรูปเคารพรูปหินแกะสลักสวยงาม
- วัดอู่หลอง : วัดพุทธขนาดใหญ่ที่เรียบง่าย เหมาะกับการเดินเล่นชมวิว

🕒 มื้อกลางวัน : ร้านอาหารอร่อย & ไม้แพง



📍 Peijie Hotpot (珮姐老火锅)

- 📍 ที่ตั้ง : เขต Yuzhong
- 💰 ราคาเฉลี่ย : 80-150 หยวนต่อคน
- 🚶 การเดินทาง :
- รถไฟใต้ดินสาย 2 หรือ 6 ลงที่สถานี Jiefangbei (解放碑站) แล้วเดินประมาณ 5 นาที
- 📱 ไรต์ :
หม้อไฟฉงชิ่งรสชาติเด็ดจัดจ้าน สูตรดั้งเดิม น้ำซุปเด็ดหอมชาเสฉวน เพื่อคุณภาพดี

🕒 บ่าย : ลองนั่งรถไฟทะเลสาบ & เดินถนนคนเดิน



2. Liziba Station (李子坝站) - สถานีรถไฟทะเลสาบ!

- 📍 ที่ตั้ง : เขต Yuzhong
- 🕒 เวลาเปิด-ปิด : 10:00 - 22:00 น.
- 🎫 ค่าเข้า : ฟรี
- 🚶 การเดินทาง :
- รถไฟใต้ดินสาย 2 ลงที่สถานี Liziba (李子坝站)
- 📱 ไรต์ :
จุดถ่ายรูปและดื่มเครื่องดื่มของฉงชิ่งที่มี รถไฟฟ้าผ่าทางลาดชัน เป็นหนึ่งในสถานีที่แปลกที่สุดในโลก ลองนั่งรถไฟสาย 2 ผ่านตึกแล้วถ่ายรูปวิวเมือง



3. Guanyinqiao Pedestrian Street (观音桥步行街) - ถนนคนเดินใหญ่ที่สุดในฉงชิ่ง

- 📍 ที่ตั้ง : เขต Jiangbei
- 🕒 เวลาเปิด-ปิด : 10:00 - 22:00 น.
- 🎫 ค่าเข้า : ฟรี
- 🚶 การเดินทาง :
- รถไฟใต้ดินสาย 3 หรือ 9 ลงที่สถานี Guanyinqiao (观音桥站) แล้วเดินประมาณ 5 นาที
- 📱 ไรต์ :
✔ ถนนคนเดินที่มีบรรยากาศสบายๆ เหมือน Jiefangbei แต่คนไม่แน่นเท่า
✔ มีบาร์ใหญ่ อย่าง Paradise Walk และ Starlight 68 Plaza
✔ ของกินอร่อย มีสตรีทฟู้ด และร้านอาหารสไตล์เสฉวน
✔ สถานการณ์ไม่ปลอดภัยบนถนน ลมแรงและรถติด
✔ เข้ายาสูบ: คนที่อยากเดินช้อปปิ้ง 5 แบนดอลลาร์ ไม้พ่นยาสูบเหมือน Jiefangbei

🕒 เย็น : เลือก 1 จาก 3 Option ตามสไตล์คุณ



Option 1: Hongya Cave (洪崖洞) + คาเฟ่ NUTS Coffee

- 📍 ที่ตั้ง : เขต Yuzhong
- 🕒 เวลาเปิด-ปิด : 10:00 - 23:00 น.
- 🎫 ค่าเข้า : ฟรี
- 🚶 การเดินทาง :
- รถไฟใต้ดินสาย 2 หรือ 6 ลงที่สถานี Xiaoshizi (小什字站) แล้วเดินประมาณ 10 นาที
- 📱 ไรต์ :
เมืองโบราณแต่มีแสงสีที่กลายเป็นแหล่งท่องเที่ยวชื่อดัง
ตอนกลางคืนมีแสงไฟสวยระยิบระยับปราศจากการรบกวน (Unplugged Away)
☕ คาเฟ่แนะนำใกล้ Hongya Cave : NUTS Coffee (坚果咖啡)
📍 ที่ตั้ง : ด้านบนของ Hongya Cave
💰 ราคาเฉลี่ย : 40-80 หยวน
- 📱 ไรต์ :
คาเฟ่ริมแม่น้ำที่มีวิวทิวทัศน์ของเมืองฉงชิ่ง แนะนำให้นั่งตอนค่ำเพื่อชมวิวจาก Hongya Cave



Option 2: Raffles City Chongqing (อยู่ต่อช่วงค่ำ) + คาเฟ่ Manner Coffee

- 📍 ที่ตั้ง : เขต Yuzhong
- 🕒 เวลาเปิด-ปิด : 10:00 - 22:00 น.
- 🎫 ค่าเข้า : ฟรี
- 🚶 การเดินทาง :
- รถไฟใต้ดินสาย 2 หรือ 6 ลงที่สถานี Chaotianmen (朝天门站)
- 📱 ไรต์ :
อยู่ต่อที่ Raffles City เชื่อดูไฟเมืองจากตึกสูง
เดินเล่นบริเวณน้ำบริเวณ Chaotianmen Square
☕ คาเฟ่แนะนำใน Raffles City : Manner Coffee (曼纳咖啡)
📍 ที่ตั้ง : ชั้น 6 Raffles City
💰 ราคาเฉลี่ย : 30-50 หยวน
- 📱 ไรต์ :
ร้านกาแฟแนววินเทจชื่อดังของจีน เข้ามือก้านพุดองภาพดี ราคาไม่แพง



Option 3: Nanbin Road (南滨路) + คาเฟ่ River Viewing Cafe

- 📍 ที่ตั้ง : เขต Nan'an
- 🕒 เวลาเปิด-ปิด : 17:00 - 23:00 น.
- 🎫 ค่าเข้า : ฟรี
- 🚶 การเดินทาง :
- รถไฟใต้ดินสาย 3 ลงที่สถานี Nanping (南坪站) แล้วนั่งแท็กซี่ต่อประมาณ 5 นาที
- 📱 ไรต์ :
ถนนเรียบแม่น้ำที่มีวิวเมืองฉงชิ่งและสะพานข้ามแม่น้ำที่สวยงามที่สุด
มีร้านอาหารและบาร์ริมนี้
☕ คาเฟ่แนะนำใกล้ Nanbin Road : River Viewing Cafe (江景咖啡)
📍 ที่ตั้ง : ติดริมแม่น้ำแยงซี
💰 ราคาเฉลี่ย : 40-60 หยวน
- 📱 ไรต์ :
คาเฟ่ริมน้ำแบบพาโนรามา บรรยากาศดีสงบ เหมาะกับการนั่งชิลยามค่ำคืน

วันที่ 4

วัดเจ้าแม่กวนอิม-หมู่บ้านโบราณเฉียว-มหาศาลาประชาคมฉงชิ่ง-นั่งรถไฟทะเลตึก (รวมค่าบัตร)-Kuixing Building –ตึกตะเกียบ – ถนนคนเดินเจียฟางเป่ย์ - Pop mart-ท่าอากาศยานนานาชาติฉงชิ่งเจียงเป่ย์ (B/L-)

เช้า 10:00 รับประทานอาหารเช้า ณ ห้องอาหารของโรงแรม



นำท่านไป วัดเจ้าแม่กวนอิมเป่าเหลิน (Baolun Temple) (ระยะทางและเวลาเดินทางขึ้นอยู่กับโรงแรมที่พัก) ในบรรดาสถานที่ทางวัฒนธรรมและศาสนาในนครฉงชิ่ง ประเทศจีน มีหนึ่งในสถานที่ที่เก่าแก่และสง่างามมากที่สุด หรือที่นักท่องเที่ยวไทยนิยมเรียกว่า “วัดเจ้าแม่กวนอิมเป่าเหลิน” ตั้งอยู่ใจกลางเมืองโบราณเฉียวเฉียว ถือเป็นหนึ่งในศูนย์กลางของศาสนาพุทธนิกายมหายานและมีบทบาทสำคัญทางประวัติศาสตร์มาอย่างยาวนานกว่าพันปี เจ้าแม่กวนอิมเป็นองค์ประธานของวัดแห่งนี้ โดยมี รูปหล่อพระโพธิสัตว์ขนาดใหญ่ ประดิษฐานในหอหลัก ผู้คนมักมากราบไหว้ ขอพรด้านความรัก การงาน การเรียน และการเดินทางปลอดภัย

จากนั้นนำท่านสู่หมู่บ้านโบราณเฉียว (Ancient Town of Ciqikou)

(ระยะทางประมาณ 15 กิโลเมตร เดินทางประมาณ 25-35 นาที) เป็นหมู่บ้านอนุรักษ์ทางวัฒนธรรม และเป็นสถานที่ท่องเที่ยวชื่อดังของมหานครฉงชิ่ง ลักษณะก็คล้ายๆ กับตลาดเก่า หรือตลาดโบราณบ้านเรานั้นเอง คนที่อยากไปย้อนเวลากลับไปในอดีตก็ต้องไปเยือน หมู่บ้านโบราณเฉียวเฉียว เพราะที่นี่ยังคงรักษาริถีชีวิต รวมทั้งสะท้อนรากเหง้าดั้งเดิมของเมืองไว้ได้อย่างดีเยี่ยม ไม่ว่าจะเป็นตึกโบราณที่มีรูปทรงโบราณ แหล่งผลิตสินค้าและอาหารพื้นเมืองที่สืบทอดกิจการต่อกันมาหลายรุ่น





นำท่านชม มหาศาลประชาชนฉงชิ่ง(Chongqing People's Great Hall) หรือเรียกอีกชื่อว่า ฉงชิ่งเหรินหมินต้าหัวถิง (ระยะทางประมาณ 15 กิโลเมตร เดินทางประมาณ 10-15 นาที) เป็นหนึ่งในแลนด์มาร์คสำคัญของมหานครฉงชิ่ง โดดเด่นด้วยสถาปัตยกรรมแบบจีนโบราณที่ผสมผสานกับความสง่างามของอาคารสาธารณะยุคใหม่ สร้างขึ้นในปี 1954 โดยได้รับแรงบันดาลใจจากสถาปัตยกรรมราชวงศ์หมิงและชิง อาคารหลักมีโดมขนาดใหญ่สี่เหลี่ยมที่โดดเด่น คล้ายกับหอเทียนถานในกรุงปักกิ่ง

กลางวัน ☉ รับประทานอาหารกลางวัน ณ ภัตตาคาร (ลิ้มรส หม่าล่า)

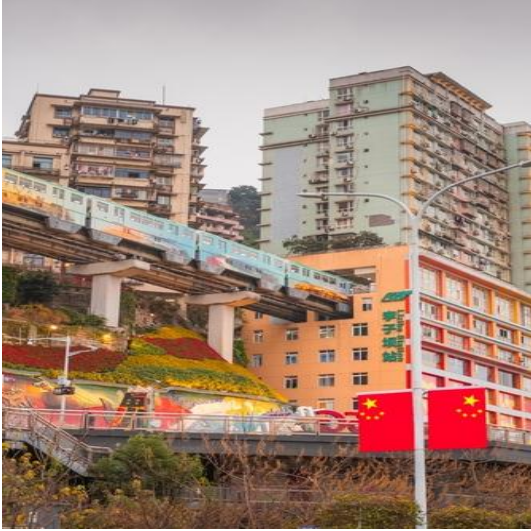

จากนั้นนำท่าน นั่งรถไฟฟ้าทะลุตึก (ใช้เวลาเดินทางประมาณ 20-30 นาที) (ระยะทางและเวลาเดินทางอาจมีการเปลี่ยนแปลง ขึ้นอยู่กับที่ตั้งร้านอาหาร) เป็นรถไฟฟ้าสาย 2 ของมหานครฉงชิ่ง ที่กำลังวิ่งผ่านสถานีหลี่จื่อป้า (Liziba Station) ทะลุตึก 19 ชั้น ซึ่งเป็นอาคารที่พักอาศัยของประชาชน รถไฟฟ้านี้ถูกสร้างขึ้นโดยไม่ต้องรื้อถอนตึกดังกล่าว โดยสถานีหลี่จื่อป้าใช้พื้นที่เพียงชั้น 6-8 ของตัวอาคารเท่านั้น แต่ประชาชนที่อาศัยอยู่ไม่ต้องกังวลเรื่องเสียงรบกวน เนื่องจาก ผ่านการออกแบบให้สามารถลดเสียงการทำงานด้วยอุปกรณ์ชนิดพิเศษ ที่ทำให้เสียงของรถไฟฟ้านี้ดังเท่าเครื่องล้างจาน (ประมาณ 75.8 เดซิเบล) (รวมค่าบัตร)

นำท่านชม Kuixing Building(ระยะทางประมาณ 5 กิโลเมตร เดินทางประมาณ 10 นาที) มีการออกแบบสถาปัตยกรรมแบบจีนโบราณผสมผสานกับโครงสร้างร่วมสมัยอาคารตั้งอยู่บนพื้นที่ที่มีระดับความสูงแตกต่างกัน ทำให้เกิดความน่าสนใจที่มีสะพานเชื่อมระหว่างส่วนต่างๆ หลังคาอาคารเป็นแบบจีนดั้งเดิม (หลังคากระเบื้องสีแดง) สื่อถึงความงดงามของศิลปะจีนโบราณ อาคารมีสะพานทางเดินลอยฟ้าที่เชื่อมระหว่างชั้นต่างๆ ซึ่งเป็นจุดที่นักท่องเที่ยวนิยมมาถ่ายรูป มีจุดชมวิวยุคใหม่อาคาร สามารถมองเห็นทิวทัศน์ของเมืองฉงชิ่งที่ผสมผสานระหว่างอาคารแบบดั้งเดิมและตึกกระฟ้าสมัยใหม่ การออกแบบตึกซ้อน ตัวอาคารมีลักษณะเหมือน "ตึกซ้อนตึก" ซึ่งทำให้มีมุมมองที่น่าสนใจจากหลายมุม



และนำแวะถ่ายรูป ตึก

ตะเกียบ (ระยะทางประมาณ 2 กิโลเมตร เดินทางประมาณ 10 นาที) อาคารโดดเด่นด้วยการออกแบบที่มีแท่งสีแดงจำนวนมากพาดยื่นออกมาในลักษณะที่สะท้อนถึงงานศิลปะแบบร่วมสมัย การออกแบบได้รับแรงบันดาลใจจากโครงสร้างโบราณจีน เช่น งานไม้ที่ซับซ้อนในอาคารแบบดั้งเดิมของจีน แต่มีการตีความใหม่ด้วยการใช้วัสดุและสีที่ทันสมัย เป็นแลนด์มาร์คสำคัญที่แสดงถึงความก้าวหน้าด้านศิลปะและวัฒนธรรมของเมืองฉงชิ่ง



จากนั้นนำท่านอิสระช้อปปิ้ง ถนนคนเดินเจี๋ยฟางเป่ย์ (Jiefangbei Pedestrian Street) (ระยะทางประมาณ 1 กิโลเมตร เดินทางประมาณ 5-10 นาที) ตั้งอยู่ในใจกลางเมืองฉิ่งฉิ่ง (Chongqing) และเป็นหนึ่งในย่านการค้าที่คึกคักที่สุดของเมือง เป็นแหล่งช้อปปิ้งและสถานที่ท่องเที่ยวทางวัฒนธรรมที่น่าสนใจมากมาย และยังมีร้าน POP MART มีสาขาในย่านเจี๋ยฟางเป่ย์ ของเมืองฉิ่งฉิ่ง ตั้งอยู่ที่ Yingli Dazhongcheng

ที่อยู่: ประมาณ 100 เมตรทางตะวันตกเฉียงใต้จากสี่แยกถนน Zhonghua และถนน Qingnian, เขต Yuzhong, ฉิ่งฉิ่ง

การเดินทาง: สามารถใช้บริการรถประจำทางสาย 462, 0492, 465, 401 และอื่น ๆ โดยลงที่ป้าย Jiefangbei หรือ Chongqing Hotel

นอกจากนี้ ยังมีร้าน POP MART ROBO SHOP ที่ Metropolis Oriental Plaza ในเขต Yuzhong เช่นกัน ที่อยู่: ชั้น 1, Metropolis Oriental Plaza, เลขที่ 99 ถนน Bayi, เขต Yuzhong, ฉิ่งฉิ่ง เวลาเปิดทำการ: ทุกวัน ตั้งแต่ 10:00 น. ถึง 22:00 น.

ดังนั้น หากคุณเป็นแฟนของ POP MART และกำลังมองหาสาขาในย่านเจี๋ยฟางเป่ย์ สถานที่

เหล่านี้เป็นตัวเลือกที่ดีสำหรับคุณ

ถึงเวลาอันสมควร นำท่านเดินทางสู่ ท่าอากาศยานนานาชาติฉิ่งเจียงเป่ย์

วันที่หก กรุงเทพฯ (สนามบินสุวรรณภูมิ) (-/-)

01:45 น. ออกเดินทางสู่สนามบินสุวรรณภูมิ โดยสายการบิน THAI VIETJET AIR (VZ) เที่ยวบินที่ VZ3607 (ไม่มีอาหารบริการบนเครื่อง)

04:00 น. เดินทางกลับถึงสนามบินสุวรรณภูมิ โดยสวัสดิภาพ พร้อมความประทับใจ

****โปรแกรมไม่ลงร้านผลิตภัณฑ์ท้องถิ่น****

หมายเหตุ โปรแกรมการเดินทางอาจเปลี่ยนแปลงตามความเหมาะสม บริษัท ขอสงวนสิทธิ์ในการปรับเปลี่ยนราคา หากมีการปรับขึ้นของราคาน้ำมันของสายบินหรือการเปลี่ยนแปลงกฎการเข้าประเทศที่มีค่าใช้จ่ายเพิ่มเติมรวมถึงการปรับเพิ่มราคาค่าบัตรเข้าชมสถานที่ท่องเที่ยว (ตามประกาศของสถานที่ท่องเที่ยว ณ วันที่ออกทัวร์)

***** เมื่อชำระค่าทัวร์แล้วถือว่ารับทราบเงื่อนไขการจองทัวร์ทุกประการ *****
พร้อมส่งสำเนาหน้าพาสปอร์ตให้เจ้าหน้าที่จองทัวร์ / ส่วนที่เหลือจ่ายก่อนเดินทาง 15 วัน
***** กรุณาตรวจสอบพาสปอร์ต ต้องมีอายุใช้งานเหลือไม่น้อยกว่า 6 เดือน นับจากวันเดินทาง*****

หากท่านสนใจสมัครหรือทำกรุ๊ปเหมา กรุณาติดต่อผ่าน AGENCY

***ฟรีเรียดราคาโปรโมชัน 14,999 ไม่สามารถตัดกรุ๊ปเหมาได้ ***

สามารถตัดกรุ๊ปได้ในราคา 15,999 เป็นต้นไป โดยเช็คจากตารางเงื่อนไขการตัดกรุ๊ป

อัตราโดยรวม

- ❖ **รวมสัมภาระโหลดใต้ท้องเครื่อง 20 กก. + สัมภาระถือขึ้นเครื่อง 7 กก. (โหลด 1 ใบ / ถือขึ้นเครื่อง 1 ใบ)**
- ❖ **ตัวเครื่องบินและภาษีน้ำมันตามรายการ ชั้นประหยัด ไป/กลับตามกำหนดการของคณะทัวร์**
- ❖ **ภาษีมูลค่าเพิ่ม 7 % (เฉพาะค่าบริการ) และ ภาษีหัก ณ ที่จ่าย 3 % (เฉพาะค่าบริการ)**
- ❖ **ค่ารถโค้ชปรับอากาศบริการตลอดการเดินทางตามรายการทัวร์**
- ❖ **ค่าอาหาร และเครื่องดื่มที่ระบุไว้ในรายการ**
- ❖ **ค่าที่พัก 4 คืนพักห้องละ 2-3 ท่าน**
- ❖ **ค่าบริการเข้าชมสถานที่ท่องเที่ยวต่าง ๆ ตามรายการที่ได้รับระบุไว้**
- ❖ **ค่าประกันอุบัติเหตุในการเดินทาง 1,000,000 บาท (ขึ้นอยู่กับเงื่อนไขของกรมธรรม์เฉพาะเหตุการณ์ที่เกิดขึ้นระหว่างวันเดินทางเท่านั้นโดยจะต้องใช้ใบรับรองแพทย์และใบเสร็จรับเงินในการเบิก)**

Request สำหรับเตียง Triple Bed หากห้องไม่พอ จะจัดให้เป็น 2ห้อง ตามเงื่อนไขของโรงแรมที่จอง

- ❖ บริษัทฯ ขอสงวนสิทธิ์ที่จะเปลี่ยนแปลงรายละเอียดบางประการในทัวร์นี้ เมื่อเกิดเหตุจำเป็นสุดวิสัยจนไม่อาจแก้ไขได้และไม่รับผิดชอบใดๆ ในกรณีที่สูญหาย สูญเสียหรือได้รับบาดเจ็บที่นอกเหนือความรับผิดชอบของหัวหน้าทัวร์และเหตุสุดวิสัยบางประการ เช่น การนัดหยุดงาน ภัยธรรมชาติ การจลาจล ต่างๆ เนื่องจากรายการทัวร์นี้เป็นแบบเหมาจ่ายเบ็ดเสร็จ หากท่านสละสิทธิ์การใช้บริการใดๆ ตามรายการ หรือถูกปฏิเสธการเข้าประเทศไม่ว่าในกรณีใดก็ตาม ทางบริษัทฯ ขอสงวนสิทธิ์ไม่คืนเงินในทุกกรณี
- ❖ บริษัทฯ มีสิทธิ์ที่จะเปลี่ยนแปลงหรือสับเปลี่ยนรายการได้ตามความเหมาะสมบริษัทขอสงวนสิทธิ์ที่จะเลื่อนการเดินทางในกรณีที่มีผู้ร่วมคณะไม่ถึง 9 ท่าน การไม่รับประทานอาหารเช้าบ้างมื้อไม่เที่ยวตามรายการ ไม่สามารถขอหักค่าบริการคืนได้ เพราะการชำระค่าทัวร์เป็นไปในลักษณะเหมาจ่าย เมื่อท่านได้ชำระเงินมัดจำหรือทั้งหมด ไม่ว่าจะเป็นการชำระผ่านตัวแทนของบริษัทฯ หรือชำระโดยตรงกับทางบริษัทฯ ทางบริษัทฯ จะขอถือว่าท่านรับทราบและยอมรับในเงื่อนไขต่างๆ บริษัทฯ ไม่รับผิดชอบค่าเสียหายในเหตุการณ์ที่เกิดจากสายการบิน ไฟล์ทยกเลิกโดยมีประกาศจากสายการบิน ภัยธรรมชาติ ปฏิวัติและอื่นๆ ที่อยู่นอกเหนือการควบคุมของทางบริษัทฯ หรือค่าใช้จ่ายเพิ่มเติมที่เกิดขึ้นทางตรงหรือทางอ้อม เช่น การเจ็บป่วย, การถูกทำร้าย, การสูญหาย, ความล่าช้า หรือจากอุบัติเหตุต่างๆ