

จตุพร
พานิช
ทัวร์

น้ำเงินทัวร์

บริษัท น้ำเงินทัวร์ จำกัด

47/15 หมู่ที่ 17 ถนนบางนา-ตราด กม.10 บางพลีใหญ่ บางพลี จ.สมุทรปราการ 10540

ใบอนุญาต 11/05266



blue.tour2@hotmail.com



087-685-5719



MAEW_PANTHIP



Vietnam NHA TRANG

ซูปตาร์...VIN WONDERS FAMILY TRIP



เดินทาง
เมษายน - ตุลาคม 2569

ราคาเริ่มต้น

8,688

ไฮไลท์! ปล่อยใจออยๆ ที่เกาะ Vin Wonder เต็มวัน!!
ช้อปปิ้งตลาด 2 Pfa Dam Market และ Night Market ญาจาง



อาหารมื้อพิเศษ
บุฟเฟ่ต์ซีฟู้ด+เบียร์



วัดลองเซิน



โบสถ์หินญาจาง



Tram Huong Tower

CXRVZ0126

☀️ 3 วัน

🌙 2 คืน



บินสาย - กลับบ่าย



พักโรงแรม
ระดับ 4 ดาว



VIETJET AIR
น้ำหนักกระเป๋า 20 kg.

เวียดนามใต้ 3 วัน 2 คืน

ซูปตาร์...VIN WONDERS FAMILY TRIP

กำหนดการเดินทาง เมษายน - ตุลาคม 2569

Vietnam
NHA TRANG
ซูปตาร์...VIN WONDERS FAMILY TRIP

ทัวร์ไม่จวนร้าน

เดินทาง
เมษายน - ตุลาคม 2569
ราคาเริ่มต้น
8,688

ไอโกล์!! ปล่อยใจจอยๆ ที่เกาะ Vin Wonder เต็มวัน!!
ช้อปปิ้งตลาด 2 ฟลา Dam Market และ Night Market ญาจาง

อาหารมือพิเศษ
บุฟเฟ่ต์ซีฟู้ด+เบียร์

วัดลองเซิน
โบสถ์หินญาจาง
Tram Huong Tower

CXRVZO126 | 3 วัน 2 คืน | บินสาย - กลับบ่าย | พักโรงแรม ระดับ 4 ดาว | VIETJET AIR น้ำหนักกระเป๋า 20 kg.

- ★ นั่ง กระจกเข้าชมทะเล สู่ เกาะวินเพิร์ลแลนด์ อิสระเต็มวันที่ สวนสนุกวินวันเดอร์ส ญาจาง
- ★ เดินตลาดพื้นเมือง 2 ฟील เลือกซื้อของฝาก Dam Market แวะชิม Street Food Night Market ญาจาง
- ★ เมนูพิเศษ!! บุฟเฟ่ต์ซีฟู้ด + เบียร์ และน้ำผลไม้ ที่ ญาจาง // พักดี โรงแรมระดับ 4 ดาว ทุกคืน

Vietnam NHA TRANG

ชูปตาร์...VIN WONDERS FAMILY TRIP

CXRVZ0126

3 วัน 2 คืน

vietjetair.com

น้ำหนักกระเป๋า 20 kg.
ขึ้นเครื่องไม่เกิน 7 kg.

BKK _ _ _ _ _ _ CXR

CXR _ _ _ _ _ _ BKK

| เที่ยวบิน | ไฟล์ท | ออก | ถึง |
|-----------|-------|-------|-------|
| ขาไป | VZ968 | 11.40 | 13.30 |

| เที่ยวบิน | ไฟล์ท | ออก | ถึง |
|-----------|-------|-------|-------|
| ขากลับ | VZ969 | 14.20 | 16.20 |

| วันที่ | โปรแกรมการท่องเที่ยว | อาหาร | | | ที่พัก |
|--------|---|-------|---------|---------------------------------------|-------------------------------------|
| | | เช้า | กลางวัน | เย็น | |
| 1 | <ul style="list-style-type: none"> ทำอาหารคายนานาชาติสุวรรณภูมิ ทำอาหารคายนามชัญญ (ญางอง) วัดลองเซิน • Jungle Cafe' • โบสถ์หินญางอง | | | | Sata Hotel ★★★★ หรือเทียบเท่า |
| 2 | <ul style="list-style-type: none"> เมืองญางอง • นั่งกระเช้าสู่เกาะวินเพิร์ลแลนด์ อิสระสวนสนุกวินเดอร์ส ญางอง (เต็มวัน) นั่งกระเช้ากลับสู่เมืองเมืองญางอง • Tram Huong Tower ตลาดกลางคืน ญางอง | | | บุฟเฟ่ต์ ซีฟู้ด + เบียร์ | Sata Hotel ★★★★ หรือเทียบเท่า |
| 3 | <ul style="list-style-type: none"> ตลาดดัม • ทำอาหารคายนามชัญญ ทำอาหารคายนานาชาติสุวรรณภูมิ | | | | |



วัดลองเซิน



โบสถ์หินญางอง



Tram Huong Tower



สวนสนุกวินเดอร์ส

*ทางบริษัทฯ ขอสงวนสิทธิ์ในการสลับโปรแกรมทัวร์ตามความเหมาะสมขึ้นอยู่กับสถานการณ์หน้างาน โดยคำนึงถึงผลประโยชน์ของลูกค้าเป็นสำคัญ

| วันเดินทาง | ราคาผู้ใหญ่ | ราคา INF (อายุต่ำกว่า 2 ขวบ) | ราคาทัวร์ ไม่รวมตั๋วเครื่องบิน | พักเดี่ยว |
|-----------------------|-------------|---------------------------------|-----------------------------------|-----------|
| 03 – 05 เมษายน 2569 | 11,888 | 3,000 | 8,888 | 3,500 |
| 10 – 12 เมษายน 2569 | 14,888 | 3,000 | 11,888 | 3,500 |
| 13 – 15 เมษายน 2569 | 14,888 | 3,000 | 11,888 | 3,500 |
| 17 – 19 เมษายน 2569 | 10,888 | 3,000 | 7,888 | 3,500 |
| 24 – 26 เมษายน 2569 | 10,888 | 3,000 | 7,888 | 3,500 |
| 15 – 17 พฤษภาคม 2569 | 10,288 | 3,000 | 6,888 | 3,500 |
| 22 – 24 พฤษภาคม 2569 | 10,288 | 3,000 | 6,888 | 3,500 |
| 29 – 31 พฤษภาคม 2569 | 12,288 | 3,000 | 8,888 | 3,500 |
| 12 – 14 มิถุนายน 2569 | 9,288 | 3,000 | 5,888 | 3,500 |
| 19 – 21 มิถุนายน 2569 | 9,288 | 3,000 | 5,888 | 3,500 |
| 24 – 26 มิถุนายน 2569 | 8,688 | 3,000 | 4,888 | 3,500 |
| 03 – 05 กรกฎาคม 2569 | 11,688 | 3,000 | 7,888 | 3,500 |
| 17 - 19 กรกฎาคม 2569 | 11,688 | 3,000 | 7,888 | 3,500 |
| 27 – 29 กรกฎาคม 2569 | 12,688 | 3,000 | 8,888 | 3,500 |
| 21 – 23 สิงหาคม 2569 | 11,688 | 3,000 | 7,888 | 3,500 |
| 28 – 30 สิงหาคม 2569 | 11,688 | 3,000 | 7,888 | 3,500 |
| 11 – 13 กันยายน 2569 | 9,688 | 3,000 | 5,888 | 3,500 |

| | | | | |
|----------------------|--------|-------|-------|-------|
| 18 – 20 กันยายน 2569 | 9,688 | 3,000 | 5,888 | 3,500 |
| 25 – 27 กันยายน 2569 | 9,688 | 3,000 | 5,888 | 3,500 |
| 02 – 04 ตุลาคม 2569 | 11,688 | 3,000 | 7,888 | 3,500 |
| 07 – 09 ตุลาคม 2569 | 9,688 | 3,000 | 5,888 | 3,500 |
| 09 – 11 ตุลาคม 2569 | 12,688 | 3,000 | 8,888 | 3,500 |
| 14 – 16 ตุลาคม 2569 | 9,688 | 3,000 | 5,888 | 3,500 |
| 16 - 18 ตุลาคม 2569 | 11,688 | 3,000 | 7,888 | 3,500 |
| 21 – 23 ตุลาคม 2569 | 9,688 | 3,000 | 5,888 | 3,500 |

ราคาไม่รวมค่าที่พักคฤหาสน์ท้องถิ่น คนขับรถท้องถิ่น

ตามธรรมเนียม ท่านละ 1,500 บาท/ท่าน/ทริป (ยกเว้นเด็กต่ำกว่า 2 ขวบ)

****สำหรับหัวหน้าทัวร์จากเมืองไทย (ตามความพึงพอใจในการบริการ)****

วันแรก ทำอากาศยานดอนเมือง - ทำอากาศยานกามฮัญญ์ (ญาจาง) - วัดลองเซิน - Jungle Café
- โบสถ์หินญาจาง

- 06.30 น. สมาชิกทุกท่านพร้อมกัน ณ ทำอากาศยานนานาชาติสุวรรณภูมิ ชั้น 4 ประตูทางเข้า 10 เคาน์เตอร์ U สายการบินเวียดนามเจ็ทแอร์ (VZ) โดยมีหัวหน้าทัวร์และเจ้าหน้าที่ส่งทัวร์ คอยต้อนรับ และแจกเอกสารการเดินทาง จากนั้นนำท่านเช็คอินทำการโหลดสัมภาระ
- 11.40 น. ออกเดินทางสู่ ทำอากาศยานกามฮัญญ์ ประเทศเวียดนาม โดยสายการบิน เวียดนามเจ็ทแอร์ (VZ) เที่ยวบินที่ VZ968 (ไม่มีบริการอาหารบนเครื่อง)
- 13.30 น. เดินทางถึง ทำอากาศยานกามฮัญญ์ เมืองญาจาง ประเทศเวียดนาม ผ่านพิธีตรวจคนเข้าเมืองและศุลกากรเรียบร้อยแล้วนำท่านรับสัมภาระ (เวลาที่ท้องถิ่นประเทศเวียดนามเท่ากับเวลาประเทศไทย) จากนั้นนำท่านเดินทางเข้าสู่ ตัวเมืองญาจาง (NHA TRANG) เมืองชายหาดสีทองชั้นเลิศของประเทศเวียดนามที่ทอดยาวถึง 6 กิโลเมตร ด้วยวิวของทิวเขาเป็นฉากหลัง และยังอยู่ไม่ไกลจากหมู่เกาะอื่นๆ ที่นี่จึงเป็นจุดหมายที่น่าสนใจสำหรับผู้คลั่งไคล้ในกีฬาทางน้ำ ผู้ที่ชื่นชอบการอาบแดด และผู้ที่รักในรสชาติของอาหารทะเล เป็นอีกหนึ่งสถานที่ยอดนิยมสำหรับนักท่องเที่ยวที่เดินทางมายังเวียดนามตอนใต้



บาย

จากนั้นนำท่านไหว้พระเสริมสิริมงคลให้ชีวิตที่ **วัดลองเซิน (Long Son Pagoda)** วัดนี้ตั้งอยู่บนเนินเขามังกร เป็นวัดพุทธมหายานเก่าแก่ และใหญ่ที่สุดแห่งเมืองญาจาง ที่นี่มีพระพุทธรูป เป็นพระพุทธรูปไสยาสน์หินอ่อนขนาดใหญ่ที่มีการแกะสลักภาษาไทยอยู่ใต้ฐาน พร้อมกับรูปปั้นเจ็ดอรหันต์และมังกรคู่ยาวกว่า 7 เมตร แต่จุดเด่นที่สุดของวัดคือ พระพุทธรูปองค์ใหญ่สีขาว สูงประมาณ 24 เมตร ซึ่งประดิษฐานอยู่บนยอดเขาประทับนั่งบนฐานดอกบัว โดยต้องเดินขึ้นบันไดไปประมาณ 152 ขั้น และท่านจะได้จุดชมวิวที่สามารถมองเห็นทั่วเมืองญาจางได้จากด้านบน



จากนั้นนำท่านเช็คอิน หลบความร้อน ที่คาเฟ่สุดชิค **Jungle Café** ตกแต่งแบบสไตล์ป่าๆ มีดอกไม้ ต้นไม้ ต่างๆ นานา ให้บรรยากาศอันแสนร่มรื่นเหมือนนั่งจิบเครื่องดื่มอยู่ในป่าเขาสมชื่อร้าน นอกจากนี้ทางร้านยังมีเบเกอรี่ และเครื่องดื่มหลากหลายเมนูในราคาเยียมเยา อิสระให้ท่านถ่ายภาพ และดื่มเครื่องดื่มตามอัธยาศัย



(ราคาทัวร์ไม่รวมค่าอาหาร และเครื่องดื่มที่คาเฟ่)

พาท่านไปต่อยัง โบสถ์หินญาจาง (Nha Trang Stone Cathedral) โบสถ์ที่ใหญ่ที่สุดในเมือง ตั้งอยู่บนเนินเขาสูง ห่างจากทะเลเพียง 1 กิโลเมตร ถูกสร้างขึ้นในสไตล์โกธิคของฝรั่งเศสโดย PRIEST LOUIS VALLET ใช้หินจากภูเขา Hon Mot สำหรับการก่อสร้างโบสถ์ ในช่วงต้นศตวรรษที่ 19 ได้มีการให้บริการชุมชนคาทอลิกในท้องถิ่นโดยมีการจัดพิธีมิสซาระหว่างเวลา 05:00 - 18:30 น. ของทุกวัน



เย็น บริการอาหารเย็น ณ ภัตตาคารพื้นเมือง

ที่พัก โรงแรม Sata Hotel หรือเทียบเท่าระดับ 4 ดาว

วันที่สอง นั่งกระเช้าสู่เกาะวินเพิร์ลแลนด์ – อีสระสวนสนุกวินวันเดอร์ส ญาจาง (เต็มวัน)

นั่งกระเช้ากลับสู่ตัวเมืองญาจาง - Tram Huong Tower - ตลาดกลางคืนญาจาง

เช้า บริการอาหารเช้า ณ ห้องอาหารของโรงแรม

นำท่าน **นั่งกระเช้าลอยฟ้าข้ามทะเล** สู่ **เกาะวินเพิร์ลแลนด์** ระยะทางกว่า 3,320 เมตร (ใช้เวลา นั่งกระเช้าประมาณ 15-20 นาที) วินเพิร์ลแลนด์แดนสวรรค์แห่งการพักผ่อน ซึ่งตั้งอยู่บน 1 ใน 29 อ่าวที่สวยงามที่สุดในโลก ที่นี่ได้นำสวนสนุก และสวนน้ำมารวมกันไว้ที่ริมชายหาดญาจาง และยังมีกิจกรรมที่เหมาะสมสำหรับนักท่องเที่ยวทุกวัยอีกด้วย

**** ในกรณีกระเช้าปิดไม่ให้บริการ ทางบริษัทฯ ขอสงวนสิทธิ์ในการปรับเป็น**

การนั่งเรือไป-กลับ เกาะวินเพิร์ลแทน โดยใช้เวลาในการนั่งเรือข้ามไปยังเกาะประมาณ 10-15 นาที **



จากนั้นนำท่านเดินทางเข้าสู่ **สวนสนุกวินวันเดอร์ส ญาจาง (VinWonders NHA TRANG)** สัมผัสกับสวรรค์แห่งความบันเทิงที่ได้รับการรับรองโดยกรมการท่องเที่ยวเวียดนาม ว่าเป็นสวนสนุกที่น่าดึงดูดที่สุดของประเทศ จากนั้นอิสระให้ทุกท่านเต็มอิ่มกับกิจกรรมมากมายบนเกาะ ซึ่งพื้นที่ภายใน แบ่งออกเป็น 4 โซนหลักๆ ได้แก่



สวนน้ำ (Splash Bay) สวนน้ำที่รวบรวมความสนุกไว้ในที่เดียว พร้อมกับเครื่องเล่นอีกมากมาย บนพื้นที่กว่า 4,200 ตารางกิโลเมตร ภายในสวนน้ำแบ่งออกเป็น 3 โซน ได้แก่ Amusement Ride Zone รวมเครื่องเล่นหวาดเสียว ตามด้วย Family and Children Games Area เหมาะสำหรับเด็กๆ มีสระน้ำไซส์เล็ก ปิดท้ายด้วย Beach Sport Games แหล่งรวมกิจกรรมเอ็กซ์ตรีมทางน้ำไว้ให้คนรักการผจญภัยขั้นสุด *(สำหรับท่านที่ต้องการเล่นสวนน้ำ แนะนำให้เตรียมชุดว่ายน้ำและอุปกรณ์อาบน้ำแยกใส่ถุงผ้า หรือเป้ไปด้วย)*



สวนสนุก ที่มีทั้งโซนสวนสนุกในร่ม และกลางแจ้ง ที่รวบรวมเครื่องเล่นที่ได้รับประกันมาตรฐานความปลอดภัยจากทั่วโลกโดยเฉพาะ รถไฟเหาะ Alpine Coaster เป็นรถไฟเหาะบนเกาะแห่งแรกของเอเชียระยะทางกว่า 1.76 กิโลเมตร เครื่องเล่น Roller Coaster ให้ท่านได้เต็มประสบการณ์สุดตื่นเต้น อิสระให้ท่านได้เลือกเล่นอย่างจุใจ

อควาเรียม (Aquarium) ที่รวบรวมพันธุ์สัตว์น้ำกว่า 30,000 ชนิด เช่น ฉลามสีเทา ปลากระเบน เต่าทะเล ที่นี่ยังมีอุโมงค์ใต้น้ำ ซึ่งจะทำให้รู้สึกเหมือนเดินเดินอยู่ในโลกใต้ท้องทะเล

สวนสัตว์ (Vinpearl Land Safari) สวนสัตว์ที่รวมสัตว์บกน่ารักไว้มากมาย ให้ทุกท่านรวมถึงน้องๆ หนูๆ ได้ชมและสัมผัสแบบตัวเป็นๆ มีสวนดอกไม้ Bloom Hill ภายในโดมขนาดใหญ่ที่รวมไม้ดอกนานาพันธุ์ และไม้ดอกที่ขึ้นชื่อจากหลากหลายประเทศมาให้ท่านได้ชม

สำหรับท่านที่อยากชมโชว์ต่างๆ ทาง VinWonders NHA TRANG ยังมีโชว์ต่างๆ ให้ชมดังนี้

| | |
|--|--------------------|
| การแสดงของปลาโลมาและแมวน้ำ (Dolphin&Seal Show) | เวลา 14.00 - 14.30 |
| การแสดงนางเงือก (Mermaid Show) | เวลา 15.00 - 15.10 |
| การแสดงให้อาหารสัตว์น้ำ (Feeding Show) | เวลา 17.00 - 17.15 |
| การแสดงขบวนพาเหรด (Carnival Show) | เวลา 16.15 - 16.45 |

(เวลาการแสดงอาจมีการเปลี่ยนแปลงตามความเหมาะสมดังนั้นแนะนำให้ท่านเช็คกับเจ้าหน้าที่อีกครั้ง)

***** อิสรระอาหารมื้อกลางวัน เพื่อการสนุกสนานกับท้องเที่ยวในสวนสนุกอย่างต่อเนื่อง *****



สมควรแก่เวลานำท่าน **นั่งกระเช้าลอยฟ้าข้ามทะเล** กลับสู่ **ตัวเมืองญาจาง** (ใช้เวลา นั่งกระเช้า ประมาณ 15 นาที)

นำท่านถ่ายภาพคู่กับ **อาคารรูปทรงดอกบัว (Tram Huong Tower)** ตั้งอยู่ริมหาดญาจางซึ่งมีความหมายว่า ไม้กฤษณาหรือไม้หอม นับเป็นอีกหนึ่งแลนด์มาร์กที่สำคัญของเมืองญาจาง



เย็น

บริการอาหารเย็น ณ ภัตตาคารพื้นเมือง (เมนูพิเศษ!! บุฟเฟ่ต์ซีฟู้ด + เบียร์)



**** นอกจากอาหารซีฟู้ดแล้ว ทางร้านก็มีเมนูอาหารที่ปรุงเสร็จพร้อมทาน ของกินเล่น สลัดบาร์ ของหวาน และผลไม้ พร้อมด้วยเบียร์สดที่เสิร์ฟแบบทาวเวอร์เต็มไม้เต็ม ****

จากนั้นให้ท่านอิสระเดินเล่น **ตลาดกลางคืนญาจาง (Nha Trang Night Market)** เป็นตลาดที่มีร้านขายสตรีทฟู้ด และอาหารทะเลสดให้ท่านลิ้มลอง อาทิเช่น กุ้งมังกร หอยเชลล์ หอยนางรม ฯลฯ นอกจากนี้ยังมีของใช้ของที่ระลึกต่างๆ สินค้าพื้นเมืองมากมายที่ท่านเลือกซื้อเป็นของฝากได้ตามอัธยาศัย



สมควรแก่เวลาพาท่านเดินทางกลับเข้าโรงแรมที่พัก

ที่พัก **โรงแรม Sata Hotel หรือเทียบเท่าระดับ 4 ดาว**

เช้า บริการอาหารเช้า ณ ห้องอาหารของโรงแรม

พาท่านแวะช้อปปิ้งที่ตลาดท้องถิ่นขนาดใหญ่ของชาวญากัง **ตลาดดัม (Dam Market)** สร้างขึ้นตั้งแต่ในปี ค.ศ.1972 เป็นตลาดที่มีสินค้าหลากหลาย ด้วยตัวตึกมีการออกแบบรูปทรงดอกบัว ภายในมีสินค้ามากกว่า 3,000 รายการ เหมาะสำหรับการช้อปปิ้ง มีทั้งของฝาก ของกิน ของใช้ต่างๆ และของที่ระลึกก็มีให้เลือกซื้อเพียบเลยทีเดียว



สมควรแก่เวลานำท่านเดินทางสู่ **ทำอากาศยานกัมซัญญ์** เมืองญากัง ประเทศเวียดนาม เพื่อเดินทางกลับสู่ **ประเทศไทย**

14.20 น. ออกเดินทางสู่ **ทำอากาศยานนานาชาติสุวรรณภูมิ** โดยสายการบิน **เวียดนามแอร์ (VZ)**

เที่ยวบินที่ **VZ969 (ไม่มีบริการอาหารบนเครื่อง)**

16.20 น. เดินทางถึง **ทำอากาศยานนานาชาติสุวรรณภูมิ** โดยสวัสดิภาพ พร้อมความประทับใจ

บริษัทขอสงวนสิทธิ์ : ทางบริษัทฯ ขอสงวนสิทธิ์ในการสลับโปรแกรมทัวร์ตามความเหมาะสม โดยไม่แจ้งให้ทราบล่วงหน้า อันเนื่องมาจากเหตุการณ์ต่าง ๆ ที่อาจเกิดขึ้นจากเหตุสุดวิสัยเช่น เหตุการณ์ทางธรรมชาติ การเมือง สภาพการจราจรทั้งทางบกและทางอากาศ สถานะห้องพักรของแต่ละโรงแรม รวมไปถึงสภาพอากาศที่ไม่เอื้ออำนวย ทั้งนี้ทางเราจะคำนึงถึงความปลอดภัยและผลประโยชน์ของลูกค้าเป็นสำคัญ และการบริการของรถบัสนำเที่ยวตามกฎหมายของประเทศเวียดนามสามารถให้บริการวันละ 10 ชั่วโมง มีอาจเพิ่มเวลาได้โดยมีคุณเทศก์และคนขับจะเป็นผู้บริหารเวลาตามความเหมาะสม ทั้งนี้ขึ้นอยู่กับสภาพการจราจรในวันเดินทางนั้น ๆ เป็นหลัก จึงขอสงวนสิทธิ์ในการปรับเปลี่ยนเวลาท่องเที่ยวตามสถานที่ในโปรแกรมการเดินทาง

หมายเหตุ : เนื่องจากการจองทัวร์ล่วงหน้า ณ วันเดินทางจริง อาจจะมีเหตุการณ์ที่ทำให้ไฟล์ทบินล่าช้า หรือเปลี่ยนแปลงเวลาบิน หากท่านใดมีไฟล์ทบินภายในประเทศหรือต่างประเทศก่อนหรือหลังจากการเดินทาง โปรดสำรองเวลาในการจองตั๋วเครื่องบินไว้อย่างต่ำ 4-5 ชั่วโมง ทั้งนี้เพื่อประโยชน์ของตัวท่านเอง ทางบริษัทจะไม่รับผิดชอบค่าใช้จ่ายที่เกิดขึ้นในส่วนของตั๋วเครื่องบินที่ไม่เกี่ยวข้องกับการโปรแกรมทัวร์

✓ อัตราค่าบริการรวม



ค่าตัวเครื่องบินไป-กลับตามรายการที่ระบุ รวมถึงค่าภาษีสนามบิน และค่าภาษีน้ำมัน (รวมน้ำหนักกระเป๋าถือขึ้นเครื่องท่านละ 7kg และโหลดใต้ท้องเครื่อง ท่านละ 20 kg แขนงน้ำหนักได้)



ค่ารถโค้ชปรับอากาศ



โรงแรมที่พักตามที่ระบุ หรือเทียบเท่า (พัก 2-3 ท่าน/ห้อง)



ค่าธรรมเนียมเข้าชมสถานที่ต่าง ๆ ตามรายการที่ระบุ



ค่าอาหาร ตามรายการที่ระบุ



ค่าเบี้ยประกันอุบัติเหตุในการเดินทางท่องเที่ยว วงประกันท่านละ 1,000,000 บาท (เงื่อนไขตามกรมธรรม์)



ภาษีมูลค่าเพิ่ม 7 % (เฉพาะค่าบริการ)



ภาษีหัก ณ ที่จ่าย 3 % (เฉพาะค่าบริการ)

× อัตราค่าบริการไม่รวม



ค่าใช้จ่ายส่วนตัวของผู้เดินทาง อาทิ ค่าทำหนังสือเดินทาง ค่าโทรศัพท์ ค่าอาหาร เครื่องดื่ม ค่าซักรีด ค่ามินิบาร์ในห้องและค่าพาหนะต่าง ๆ ที่มีได้ระบุในรายการ



ค่าธรรมเนียมวีซ่าเข้า ประเทศเวียดนาม สำหรับชาวต่างชาติ ที่ไม่ได้รับการงดเว้น วีซ่าเข้าประเทศเวียดนาม



ค่าธรรมเนียมในกรณีทีกระเป๋าสัมภาระที่มีน้ำหนักเกินกว่าที่สายการบินนั้น ๆ กำหนด หรือสัมภาระใหญ่เกินขนาดมาตรฐาน



ค่าภาษีน้ำมัน ที่สายการบินเรียกเก็บเพิ่ม ภายหลังจากทางบริษัทฯ ได้ออกตัวเครื่องบินไปแล้ว



ค่าใช้จ่ายอื่นๆ เพิ่มเติมในกรณีที่ท่านติด COVID-19 ระหว่างเดินทาง เช่น ค่าโรงแรม ค่าตรวจต่างๆ ค่าเลื่อนตัวเครื่องบิน ฯลฯ



ค่าทิปมัคคุเทศก์, คนขับรถ, **1,500** บาท/ท่าน/ทริป, ค่าทิปหัวหน้าทัวร์ แล้วแต่ความพึงพอใจของท่าน



เงื่อนไขการจอง และ การชำระเงิน

- **ชำระมัดจำท่านละ 5,000 บาท** หลังจากที่ท่านส่งเอกสารการจอง 3 วัน กรณีลูกค้าทำการจองก่อนวันเดินทางภายใน 30 วัน ทางบริษัทขอสงวนสิทธิ์ในการเก็บค่าทัวร์เต็มจำนวน
- ส่วนที่เหลือ ชำระก่อนวันเดินทางอย่างน้อย 30 วัน
- หากไม่ชำระมัดจำตามที่กำหนด ขออนุญาตตัดที่นั่งให้ลูกค้าท่านอื่นที่รออยู่
- หากชำระไม่ครบตามจำนวน บริษัทฯถือว่าท่านยกเลิกการเดินทางโดยอัตโนมัติ โดยไม่มีเงื่อนไข
- เมื่อท่านชำระเงินไม่ว่าจะทั้งหมดหรือบางส่วน ทางบริษัทฯถือว่าท่านได้ยอมรับเงื่อนไขและข้อตกลงต่างๆที่ได้ระบุไว้ทั้งหมดนี้แล้ว
- หากชำระเงินในแต่ละส่วนแล้ว โปรดส่งสำเนาการโอนเงิน มาทางอีเมลล์ของ เซลล์ที่ท่านติดต่อ
- ส่งรายชื่อสำรองที่นั่ง ผู้เดินทางต้องส่งสำเนาทะเบียนเดินทาง (Passport) หากไม่ส่งสำเนาทะเบียนเดินทาง (Passport) มาให้ ทางบริษัทฯขอสงวนสิทธิ์ไม่รับผิดชอบค่าเสียหายอันเกิดจากความผิดพลาดจากการสะกดชื่อ-นามสกุล และอื่นๆ เพื่อใช้ในการจองตั๋วเครื่องบินทั้งสิ้น

หมายเหตุ : โปรดตรวจสอบ Passport : จะต้องมีอายุคงเหลือ ณ วันเดินทางมากกว่า 6 เดือนขึ้นไป และเหลือหน้ากระดาษอย่างต่ำ 2 หน้าหากไม่มั่นใจโปรดสอบถามเจ้าหน้าที่

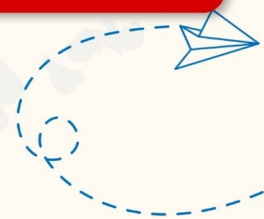



เงื่อนไขยกเลิกการจอง

- ยกเลิกก่อนการเดินทาง ตั้งแต่ 30 วันขึ้นไป คืนเงินค่าทัวร์โดยหักค่าใช้จ่ายที่เกิดขึ้นจริง ในกรณีที่วันเดินทางตรงกับวันหยุดนักขัตฤกษ์ ต้องยกเลิกก่อน 45 วัน
- ยกเลิกก่อนการเดินทาง 15-29 วัน คืนเงิน 50% ของค่าทัวร์ หรือหักค่าใช้จ่ายตามจริง เช่น ค่ามัดจำตัวเครื่องบิน โรงแรม และค่าใช้จ่ายจำเป็นอื่นๆ
- ยกเลิกก่อนการเดินทาง น้อยกว่า 15 วัน ขอสงวนสิทธิ์ไม่คืนเงินค่าทัวร์ที่ชำระแล้วทั้งหมด
- หากมีการยกเลิกการเดินทางโดยไม่ใช้ความผิดของบริษัททัวร์ ทางบริษัทขอสงวนสิทธิ์ไม่รับผิดชอบ และ คืนค่าทัวร์ส่วนใดส่วนหนึ่งให้ท่านได้ไม่ว่ากรณีใด ๆ ทั้งสิ้น เช่น สถานกฏตปฏิสระวีซ่า ด้านตรวจคนเข้าเมือง นโยบายห้ามเข้าออกประเทศฯลฯ
- กรณีต้องการเปลี่ยนแปลงผู้เดินทาง (**เปลี่ยนชื่อ**) จะต้องแจ้งให้ทางบริษัททราบล่วงหน้า อย่างน้อย 21 วัน ก่อนออกเดินทาง กรณีแจ้งหลังจากเจ้าหน้าที่ออกเอกสารเรียบร้อยแล้ว ไม่ว่าจะส่วนใดส่วนหนึ่ง ทางบริษัทขอสงวนสิทธิ์ในการเรียกเก็บค่าใช้จ่ายที่เกิดขึ้นจริงทั้งหมด ทั้งนี้ขึ้นอยู่กับช่วงพีเรียดวันที่เดินทาง และกระบวนการของแต่ละคณะ เป็นสำคัญด้วย กรุณาสอบถามกับเจ้าหน้าที่เป็นกรณีพิเศษ
- กรณีต้องการเปลี่ยนแปลงพีเรียดวันเดินทาง (**เลื่อนวันเดินทาง**) ทางบริษัทขอสงวนสิทธิ์ในการหักค่าใช้จ่ายการดำเนินการต่าง ๆ ที่เกิดขึ้นจริงสำหรับการดำเนินการจองครั้งแรก ตามจำนวนครั้งที่เปลี่ยนแปลง ไม่ว่าจะกรณีใดๆทั้งสิ้น



หมายเหตุ : กรุณาอ่านศึกษารายละเอียดทั้งหมดก่อนทำการจอง เพื่อความถูกต้องและความเข้าใจตรงกันระหว่างท่านลูกค้าและบริษัท)



เงื่อนไขและรายละเอียดเพิ่มเติม

1. กรณีผู้ร่วมคณะยินดีที่จะเดินทางน้อยกว่า 15 ท่านทางบริษัทสงวนสิทธิ์ ไม่มีหัวหัวหน้าทัวร์ (มีไกด์ท้องถิ่นตลอดการเดินทางที่ประเทศเวียดนาม)
2. ขอสงวนสิทธิ์การเก็บค่าน้ำมันและภาษีสนามบินทุกแห่งเพิ่ม หากสายการบินมีการปรับขึ้นก่อนวันเดินทาง
3. บริษัทฯ ขอสงวนสิทธิ์ในการเปลี่ยนเที่ยวบิน โดยมีต้องแจ้งให้ทราบล่วงหน้าอันเนื่องจากสาเหตุต่างๆ
4. บริษัทฯ จะไม่รับผิดชอบใดๆ ทั้งสิ้น หากเกิดกรณีความล่าช้าจากสายการบิน, การยกเลิกบิน, การประท้วง, การนัดหยุดงาน, การก่อการจลาจล, ภัยธรรมชาติ, การนำสิ่งของผิดกฎหมายซึ่งอยู่นอกเหนือความรับผิดชอบของบริษัทฯ
5. บริษัทฯ จะไม่รับผิดชอบใดๆ ทั้งสิ้น หากเกิดสิ่งของสูญหายอันเนื่องเกิดจากความประมาทของท่าน, เกิดจากการโจรกรรม และ อุบัติเหตุจากความประมาทของนักท่องเที่ยวเอง
6. เมื่อท่านตกลงชำระเงินมัดจำหรือค่าทัวร์ทั้งหมดกับทางบริษัทฯ แล้ว ทางบริษัทฯ จะถือว่าท่านได้ยอมรับเงื่อนไขข้อตกลงต่างๆ ทั้งหมด
7. รายการนี้เป็นเพียงข้อเสนอที่ต้องได้รับการยืนยันจากบริษัทฯ อีกครั้งหนึ่ง หลังจากได้สำรองโรงแรมที่พักในต่างประเทศเรียบร้อยแล้ว โดยโรงแรมจัดในระดับใกล้เคียงกัน ซึ่งอาจจะปรับเปลี่ยนตามที่ระบุในโปรแกรม
8. การจัดการเรื่องห้องพัก เป็นสิทธิของโรงแรมในการจัดห้องให้กับกรุ๊ปที่เข้าพัก โดยมีห้องพักสำหรับผู้สูบบุหรี่/ปลอดบุหรี่ได้ โดยอาจจะขอเปลี่ยนห้องได้ตามความประสงค์ของผู้ที่พัก ทั้งนี้ขึ้นอยู่กับความพร้อมให้บริการของโรงแรม และไม่สามารถรับประกันได้
9. กรณีผู้เดินทางต้องการความช่วยเหลือเป็นพิเศษ อาทิเช่น **ใช้วีลแชร์ กรุณาแจ้งบริษัทฯ อย่างน้อย 7 วันก่อนการเดินทาง** มิฉะนั้นบริษัทฯ ไม่สามารถจัดการได้ล่วงหน้าได้
10. มัคคุเทศก์ พนักงานและตัวแทนของผู้จัดไม่มีสิทธิในการให้คำสัญญาใด ๆ ทั้งสิ้นแทนผู้จัด นอกจากมีเอกสารลงนามโดยผู้มีอำนาจของผู้จัดกำกับเท่านั้น
11. ผู้จัดจะไม่รับผิดชอบและไม่สามารถคืนค่าใช้จ่ายต่างๆ ได้เนื่องจากการเป็นการเหมาจ่ายกับตัวแทนต่างๆ ในกรณีที่ผู้เดินทางไม่ผ่านการพิจารณาในการตรวจคนเข้าเมือง-ออกเมืองไม่ว่าจะเป็นกองตรวจคนเข้าเมืองหรือกรมแรงงานของประเทศในรายการท่องเที่ยวอันเนื่องมาจากการกระทำที่ส่อไปในทางผิดกฎหมาย การหลบหนี เข้าออกเมือง เอกสารเดินทางไม่ถูกต้อง หรือ การถูกปฏิเสธในกรณีอื่น ๆ





เงื่อนไขและรายละเอียดเพิ่มเติม

- 12.กรณีต้องการพักแบบ 3 ท่าน ต่อห้องหรือห้องแบบ 3 เตียง Triple โรงแรมมีห้อง Triple ไม่เพียงพอ ขอสงวนสิทธิ์ในการจัดห้องให้เป็นแบบ แยก 2 ห้อง คือ 1 ห้องพักคู่ และ 1 ห้องพักเดี่ยว โดยไม่มีค่าใช้จ่ายเพิ่ม (ยกเว้นห้องพักบนบานาฮิลล์)
- 13.สภาพการจราจรในช่วงวันเดินทางตรงกับวันหยุดเทศกาลของประเทศจีนหรือวันเสาร์อาทิตย์ รถอาจจะติด อาจทำให้เวลาในการท่องเที่ยว และข้อบปึงแต่ละสถานที่น้อยลง โดยเป็นดุลยพินิจของมัคคุเทศก์ และคนขับรถในการบริหารเวลา ซึ่งอาจจะขอความร่วมมือจาก ผู้เดินทางในบางครั้งที่ต้องเร่งรีบ เพื่อให้ได้ท่องเที่ยวตามโปรแกรม
- 14.บริการน้ำดื่ม 1 ขวด/ท่าน/วัน
- 15.การบริการของรถบัสนำเที่ยวตามกฎหมายของประเทศเวียดนามสามารถให้บริการวันละ 10 ชั่วโมง ในวันนั้นๆมีอาจเพิ่มเวลาได้ โดยมัคคุเทศก์และคนขับจะเป็นผู้บริหารเวลาตามความเหมาะสม ทั้งนี้ขึ้นอยู่กับสภาพการจราจรในวันเดินทางนั้นๆเป็นหลัก จึงขอสงวนสิทธิ์ในการปรับเปลี่ยนเวลาท่องเที่ยวตามสถานที่ในโปรแกรมการเดินทาง
- 16.ในกรณีที่พาสปอร์ตของท่านชำรุด หรือมีตราป้อมใดๆที่ไม่เกี่ยวข้องกับการเดินทาง และสายการบินแจ้งว่าไม่สามารถใช้เดินทางได้ ทางบริษัทขอสงวนสิทธิ์ในการคืนเงินไม่ว่ากรณีใดๆ เนื่องจากทางบริษัทได้มีการชำระค่าใช้จ่ายในการเดินทางทั้งหมดไปเรียบร้อยแล้ว

