

จิวจิน
ทัวร์

น้ำเงินทัวร์

บริษัท น้ำเงินทัวร์ จำกัด

47/15 หมู่ที่ 17 ถนนบางนา-ตราด กม.10 บางพลีใหญ่ บางพลี จ.สมุทรปราการ 10540

ใบอนุญาต 11/05266

✉ blue.tour2@hotmail.com

☎ 087-685-5719

LINE MAEW_PANTHIP



BS04_BX

AIR BUSAN

มีดทองนี้..ไม่แทงคุณชานกัน!! Busan ♥ Lover



นมย้างเกาหลี



นมุ่บ้านริมทะเล



ตลาดมลา

แถมฟรี!! นั่งรถไฟมีกมิก

ถ่ายภาพชิมๆ กับตาเฟร์ริทะเล Coralani

เริ่มต้น
19,999.-

กำหนดการเดินทาง

- วันที่ 1 / 3 / 4 / 5 / 6 / 7 / 8 ต.ค.
- วันที่ 10 / 11 / 12 ต.ค. (วันหยุดยาว)
- วันที่ 13 / 14 / 15 / 17 / 18 ต.ค.
- วันที่ 19 / 20 / 21 / 22 ต.ค.

ฟรี!! น้ำหนักกระเป๋า 20 ก.ก.
มีหัวหน้าทัวร์ + ไกด์ดูแลตลอดทริป

พิเศษ!! พักปูซาน 3 คืน
ไม่ต้องย้ายโรงแรมให้เหนื่อย

- ใช้อินสະพานกระจก ซองโด SKY WALK
- เมนูพิเศษ!! ซิวัดหม้อไฟ + หมย้างเกาหลี
- ถ่ายรูปหอคอยปูซานทาวเวอร์ • ซอปปิงตลาดดังของปูซาน "ตลาดนัมโพดง"



The Bay 101



วัดแฮดง ยงกุงซา



นมุ่บ้านคัมซอน

AIR BUSAN

BS04_BX

มีดทองนี้..ไม่ทิ้งคุณเช่นกัน!! Busan ♥ Love

แถมฟรี!! นั่งรถไฟฟรีอีกด้วย

ถ่ายรูปอิมๆ กับดาฟ้าริมทะเล Coralani

เริ่มต้น **19,999.-**

กำหนดการเดินทาง

- วันที่ 1 / 3 / 4 / 5 / 6 / 7 / 8 ต.ค.
- วันที่ 10 / 11 / 12 ต.ค. (วันหยุดยาว)
- วันที่ 13 / 14 / 15 / 17 / 18 ต.ค.
- วันที่ 19 / 20 / 21 / 22 ต.ค.

ฟรี!! น้ำหนักกระเป๋า 20 ก.ก.
มีหัวหน้าที่ัวร์ + โกดดูแลดล็อกทริป

พิเศษ!! พักปูซาน 3 คืน
ไม่ต้องย้ายโรงแรมให้เหนื่อย

- ใช้คอินสะพานกระจก ช่องโถ SKY WALK
- เมนูพิเศษ!! ซิวัดหม้อไฟ + หมูย่างเกาหลี
- ถ่ายรูปหอคอยปูซานทาวเวอร์ • ช้อปปิ้งตลาดดังของปูซาน "ตลาดนัมโพดง"



The Bay 101



วัดแฮดง ยงกุงซา



หมู่บ้านคัมซอน

สายการบินแอร์ปูซาน (BX) <ชั้นเครื่องสุวรรณภูมิ>

ขาไป	BX 726	กรุงเทพ (BKK) - กิมแฮ (PUS)	22.55 - 06.20+ น.
ขากลับ	BX 725	กิมแฮ (PUS) - กรุงเทพ (BKK)	18.00 - 21.45 น.

รายการโปรแกรมทัวร์

วันแรก กรุงเทพฯ - สนามบินนานาชาติสุวรรณภูมิ

19.00 น. คณะพร้อมกันที่ ณ สนามบินสุวรรณภูมิ ผู้โดยสารขาออกชั้น 4 ประตู 10 กรุณาสั่งเกตป้ายรับที่ สนามบิน “HAPPY TOGETHER” โดยมีเจ้าหน้าที่ส่งทัวร์ และหัวหน้าทัวร์ให้การต้อนรับ

22.55 น. เดินทางสู่ประเทศ เกาหลีใต้ โดยสายการบิน แอร์부산 เที่ยวบิน BX 726

AIR BUSAN



วันที่สอง สนามบินกิมแฮ - เดินเล่น และถ่ายรูปกับแลนด์มาร์คเมืองปูซาน “หมู่บ้านวัฒนธรรมคัมซอน” - ชมวิวทะเลสวย ๆ ณ ซองโด สกายวอร์ค - เดินเล่นตลาดแฮอุนแด (HAEUNDAE MARKET) - ชมวิวตึกสูง ๆ สวยงามในยามค่ำคืน “THE BAY 101” - เข้าสู่ที่พัก

06.20 น. เดินทางถึง สนามบินนานาชาติกิมแฮ ประเทศเกาหลีใต้ หลังผ่านขั้นตอนการตรวจคนเข้าเมือง และรับสัมภาระเรียบร้อยแล้ว (เวลาท้องถิ่นประเทศเกาหลีใต้ เร็วกว่าประเทศไทย 2 ชั่วโมง)

จากนั้น นำท่านเดินทางสู่ “หมู่บ้านวัฒนธรรมคัมซอน” GAMCHEON CULTURE VILLAGE สถานที่ท่องเที่ยวที่เป็นแลนด์มาร์คที่พลาดไม่ได้ของเมืองปูซาน หมู่บ้านที่ตกแต่งด้วยสีสดใส สวยงามเรียงซ้อนกันนับ 1,000 หลัง



ไฮไลท์!! ถ่ายรูปรูปปั้นเจ้าชายน้อย และ น้องสุนัขจิ้งจอกกับวิวของหมู่บ้านที่ไล่ระดับลงมาเรื่อยๆ สีสดใสสวยงาม จนได้รับการขนานนามว่าเป็น “ซานโตรินี่แห่งเกาหลี” ภายในหมู่บ้านแห่งนี้ยังมีร้านค้า อาทิ ร้านกาแฟ ร้านขายของที่ระลึก ขนมต่างๆ และตลอดทางเดินมีมุมให้ถ่ายรูปมากมาย



จากนั้นนำท่านเดินทางสู่ **ซงโด สกายวอล์ค (SONGDO SKY WALK)** ความพิเศษของ “ซงโด SKY WALK” ก็คือมีการสร้างให้เป็นลักษณะโค้งไปมาเหมือนกับมังกรที่บินอยู่บนทะเล มีระยะทางความยาวถึง 365 เมตร กว้าง 2.3 ม. สูง 9.3 ม. เป็นสกายวอล์คที่ยาวที่สุดในเกาหลี และบนทางเดินจะมีส่วนที่ตรงกลางเป็น TEMPER GLASS (กระจกนิรภัย) เวลาเดินจะมองเห็นทะเลด้านล่างด้วย อิสระให้ท่านได้เดินเล่นชมวิว ถ่ายรูปกับวิวทะเล **(ไม่รวมค่าขึ้นเคเบิลคาร์)**



เที่ยง

รับประทานอาหารกลางวัน ณ ร้านอาหาร เมนูแฮมุนทัง ซีฟู้ดหม้อไฟ (1)

จากนั้นนำท่านไปเดินเล่น “ตลาดแฮอนแด่” (HAEUNDAE MARKET) เป็นตลาดที่ยาวเรียงรายไปด้วยร้านค้าตลอดสองฝั่ง เป็นตลาดที่นิยมมากเพราะอยู่ตรงข้ามกับหาดแฮอนแด่ ตลาดแห่งนี้เต็มไปด้วยอาหารทะเลสด ผัก ผลไม้ เสื้อผ้า ของใช้ต่างๆ รวมไปถึงร้านอาหารทะเลสดๆ รวมถึงของทานเล่น อาทิ ตีอกบกก็ คิมบับ ไอ้เต็ง ที่มีให้เลือกทานมากมาย



จากนั้นนำท่านไปถ่ายรูปสวยๆที่ “The Bay 101” อีกหนึ่งจุดถ่ายรูปยอดฮิตของเมืองปูซาน สำหรับจุดถ่ายรูปสุดฮิต คือบริเวณที่เราจะเห็นฉากหลังเป็นตึกที่เปิดไฟสวยๆ ได้บรรยากาศโรแมนติกไปอีกแบบ อิสระให้ท่านได้ถ่ายรูปตามอัธยาศัย



คำ

อิสระอาหารเย็น ณ ตลาดแฮอนแด (ภายในตลาดมีร้านอาหารให้เลือกทานมากมาย)

นำท่านเข้าสู่ โรงแรมที่พัก Busan Tourist หรือ Hill Side Hotel หรือ Layers Hotel หรือ Arban City Hotel หรือ Citadines Connect Hari Busan โรงแรมระดับเทียบเท่า (พักรูชา)

วันที่สาม

ช้อปปิ้งเครื่องสำอาง COSMETIC – **แวะเช็คอิน!! คาเฟ่ริมทะเล CORALANI CAFE** – ไหว้พระขอพรวัดริมทะเลชื่อดัง “ วัดแฮดง ยงกุงซา ” – ช้อปปิ้งแบรนด์เนมลดราคา 20 – 80% @ล็อตเต้ พรีเมียม เอทท์เล็ท – สะพานควังอัล

เช้า

รับประทานอาหารเช้า ณ โรงแรมที่พัก (2)

จากนั้นนำท่านไปช้อปปิ้ง “**เครื่องสำอางปลอดภาษี**” COSMETIC OUTLET เครื่องสำอางชั้นชื่อของเกาหลี อาทิ โบท็อกหน้าเด็ก หน้ากาก LED ช่วยฟื้นฟูสภาพผิว, ครีมหอมทา, ครีมบำรุงต่างๆ, CC ครีม ซึ่งราคาถูกกว่าที่เมืองไทย และบางผลิตภัณฑ์ยังไม่มีขายในไทย จากนั้นนำท่านไปนั่งชิลๆ กับคาเฟ่ริมทะเลสุดชิป “**CORALANI CAFE**” อิสระให้ท่านได้ถ่ายรูปตามอัธยาศัย (ไม่รวมค่าเครื่องดื่ม) ท่านจะได้จับเครื่องสำอางพร้อมชมวิวทะเลสวยๆ ภายในร้านมีมุมให้ถ่ายรูปอีกมากมาย



จากนั้นนำท่านเดินทางสู่ “**วัดแฮดง ยงกุงซา**” HAEDONG YONGGUNGSA TEMPLE เป็นวัดที่ตั้งอยู่บนชายฝั่งตะวันออกเฉียงเหนือของเมืองปูซาน เป็นวัดที่สร้างบนเหล่าโขดหินริมชายหาดที่แตกต่างไปจากวัดส่วนใหญ่ในประเทศเกาหลีที่มักจะสร้างอยู่ตามเชิงเขา วัดแห่งนี้ถูกสร้างขึ้นเมื่อปี 1376 จากนั้นในปี 1976 ถูกฟื้นฟูและปรับปรุงอีกครั้งเพื่อให้คงไว้ซึ่งเอกลักษณ์และความงดงามแบบดั้งเดิมจากประตูซุ้มมังกรสีทองอร่าม เดินผ่านอุโมงค์ขนาดเล็ก ไปสู่ทางเดินและบันไดหิน 108 ขั้น เป็นจุดสำหรับชมวิวและความงดงามของทะเล



เที่ยง

รับประทานอาหารกลางวัน ณ ร้านอาหาร เมนูหมูย่างเกาหลี (3)

จากนั้นนำท่านไปเดินเล่นช้อปปิ้งสินค้าแบรนด์เนม “ล็อตเต้ พรีเมียม เอทล์ีท” ท่านสามารถเลือกซื้อสินค้าแบรนด์เนมที่ลดราคา 20 - 80% อาทิ รองเท้ายี่ห้อ Nike , Adidas , New Balance กระเป๋า Gucci , Coach หรือ แว่นกันแดด Ray-Ban ที่มีให้เลือกหลายดีไซน์



จากนั้นนำท่านไปถ่ายรูปชิคๆ กับ “ชายหาดควังอัลลี” (GWANGALLI BEACH) ชายหาดที่มีชื่อเสียง และเป็นที่ยอดนิยมของนักท่องเที่ยว เป็นอันดับสองรองจาก ชายหาดแฮอุนแด (Haeundae Beach) นักท่องเที่ยวมักนิยมเดินเล่นไปตามชายหาด เพื่อการพักผ่อนหย่อนใจ และบริเวณโดยรอบยังมีร้านอาหาร, ร้านกาแฟ, และอีกหลากหลายร้านค้า ให้เลือกซื้อเลือกหาตามใจชอบอีกด้วย การนั่งเล่นทอดสายตาดูริมทะเล เพื่อชื่นชมทิวทัศน์ของชายหาดที่มีฉากหลังเป็น “สะพานควังอัลลี” (GWANGANDAEGYO BRIDGE) ที่สวยงามในยามกลางวัน โดยเฉพาะในยามค่ำคืนซึ่งจะยิ่งสวยงาม และสุดแสนจะโรแมนติก ไปด้วยแสงสีของไฟ LED หลายพันดวง ซึ่งถูกประดับประดาอยู่บนสะพาน สะพานแห่งนี้เป็นสะพานข้ามมหาสมุทร ที่ยาวที่สุดในประเทศเกาหลีใต้ ความยาวของสะพานมีระยะทางถึง 7.4 กิโลเมตร โดยทอดยาวจากย่านนัมซอนดง ไปจนถึงเซนทัมซิตี ของเขตแฮอุนแด ของเมืองปูซาน (Busan) อิสระให้ท่านได้ถ่ายรูปตามอัธยาศัย



คำ **รับประทานอาหารเช้า ณ ร้านอาหาร บุลโกกิ หมูผัดซอสเกาหลี (4)**

นำท่านเข้าสู่ โรงแรมที่พัก **Busan Tourist หรือ Hill Side Hotel หรือ Layers Hotel หรือ Arban City Hotel หรือ Citadines Connect Hari Busan** โรงแรมระดับเทียบเท่า (พักปูซาน)

วันที่สี่ **โซมเกาหลี – น้ำมันสนเข้มแดง – อ็อกเก็ตนามู – พิเศษ!! นำท่านไปนั่งรถไฟ**
ปักปัก “สกาย แคนซูล” – ซองซาโพ สกายวอล์ค (CHEONGSAPO SKYWALK) – ดิวตี้ฟรี – **ถ่ายรูปกับปูซาน ทาวเวอร์ –** ซ้อปิ้งตลาดนมโแดง (ตลาดซ้อปิ้งชื่อดังของปูซาน) – **เดินเล่นตลาดปลาจากัลซี่ – เข้าสู่ที่พัก**

เช้า **รับประทานอาหารเช้า ณ โรงแรมที่พัก (5)**

จากนั้นนำท่านไปรู้จัก **โซมเกาหลี** สมุนไพรชื่อดังของเกาหลี ที่มีคุณสมบัติช่วยเสริมสร้างความแข็งแรงให้แก่ระบบย่อยอาหารและปอด ช่วยเพิ่มพลังกำลัง สรรพคุณทางการแพทย์ ช่วยบำรุงหัวใจ ป้องกันโรคหัวใจขาดเลือด เสริมประสิทธิภาพทางเพศ ลดและป้องกันมะเร็ง จากนั้นนำท่านไปรู้จัก **“น้ำมันสนเข้มแดง”** สมุนไพรที่ช่วยลดระดับน้ำตาลในเส้นเลือด ช่วยละลายไขมันในเส้นเลือด ล้างสารพิษหรือดีท็อกซ์ เลือดให้สะอาดและเพิ่มการไหลเวียนของเลือดได้สะดวกขึ้น เหมาะกับผู้ป่วยโรคเบาหวาน ความดัน ไขมันอุดตันในเส้นเลือด คอเลสเตอรอลในเลือดสูง ไชซ้อเสื่อม จากนั้นนำท่านไปรู้จัก **“สมุนไพรอ็อกเก็ตนามู”** สมุนไพรที่คนเกาหลีนิยมรับประทานเพื่อช่วยป้องกันโรคตับแข็ง จากการดื่มแอลกอฮอล์ สูบบุหรี่ หรือสารตกค้างจากอาหารและยาที่ท่านเข้าไปสะสมเป็นเวลานาน อีกทั้งยังช่วยลดภาวะความเสี่ยงต่อโรคหัวใจ เบาหวาน และ มะเร็ง



จากนั้นนำท่านไปนั่ง **รถไฟสกายแคปซูล** หรือ ที่เรียกกันว่า “**รถไฟปุ๊กปุ๊ก**” บอกเลยว่าเป็นไฮไลต์ใหม่ของเมืองปูซานเลยทีเดียว เป็นรถไฟลอยฟ้าแบบตู้เดี่ยว ขนาดมินิน่ารัก อีกทั้งมีสีสันสดใส ทั้งสีเขียว, เหลือง, น้ำเงิน, แดง รองรับผู้โดยสารสูงสุด 4 คน ระยะทางประมาณ 3 กิโลเมตร ใช้เวลานั่งประมาณ 30 นาที วิวดลอดเส้นทางก็จะเป็นวิวทะเล และวิวเมืองปูซาน บอกเลยว่ามาปูซานทั้งทีต้องมาเช็คอินให้ได้ (**ราคานี้รวมค่าขึ้นรถไฟแล้ว 1 ตู้นั่งได้ 4 ท่าน**)

หมายเหตุ : กรณีมา 2 ท่านแล้วต้องการนั่งไพรเวทส่วนตัว ต้องชำระเพิ่มท่านละ 300 บาท และแจ้งล่วงหน้าก่อนเดินทาง 15 วัน

จากนั้นนำท่านเดินทางสู่ “**ซองซาโพ สกายวอล์ค**” (CHEONGSAPO SKYWALK) สถานที่เที่ยวใหม่ Sky walk บริเวณซองซาโพ เป็นกระจกใส ยื่นไปในทะเล ให้ท่านได้สนุกตื่นเต้นกับการเดินบนสะพานกระจก ที่มองไปด้านล่างจะเป็นทะเลสีคราม บริเวณรอบๆ SKYWALK แห่งนี้มีไฮทินให้ชม มองไปไกลๆ จะเห็นหาดชงจอง และด้านข้างมีรางรถไฟให้ถ่ายรูปเล่น ส่วนฝั่งตรงข้ามจะมีประภาคารสีแดงสีขาว ตั้งตระหง่านเป็นสัญลักษณ์ของซองซาโพต้อนรับนักท่องเที่ยว



จากนั้นนำท่านเดินทางไปช้อปปิ้งสินค้าปลอดภาษี ณ **“ดิวตี้ฟรี”** อีสระให้ท่านเลือกซื้อ เครื่องสำอาง Counter Brand สุดฮิต อาทิ Sulwhasoo , Innisfree , Laneige , SK-II , Estee Lauder , Dior , Giorgio Armani, Mac , Bobbi Brown รวมถึงน้ำหอมยอดฮิต Burberry , Dior J'adore , Chloé Eau de , Chanel coco , Lancôme ฯลฯ อีสระให้ท่านเลือกซื้อสินค้าตาม อธิบาย



เที่ยง

รับประทานอาหารกลางวัน ณ ร้านอาหาร เมนูชาบู ชาบู (6)

จากนั้นนำทุกท่านไปถ่ายรูปกับ **“ปูซานทาวเวอร์”** (ไม่รวมค่าขึ้นลิฟต์) ตั้งอยู่ใจกลางเมืองปูซาน ย่านช้อปปิ้งนัมโพดง ซึ่งเป็นหอคอยที่มีความสูง 120 เมตร ด้านหน้าของหอคอยจะมีอนุสาวรีย์แม่ทัพอีซุนชิน เป็นที่เคารพนับถือของชาวเกาหลีและ ด้านล่างของปูซานทาวเวอร์ยังมี พิพิธภัณฑ์ เรือนานาชาติให้เยี่ยมชมกันด้วย

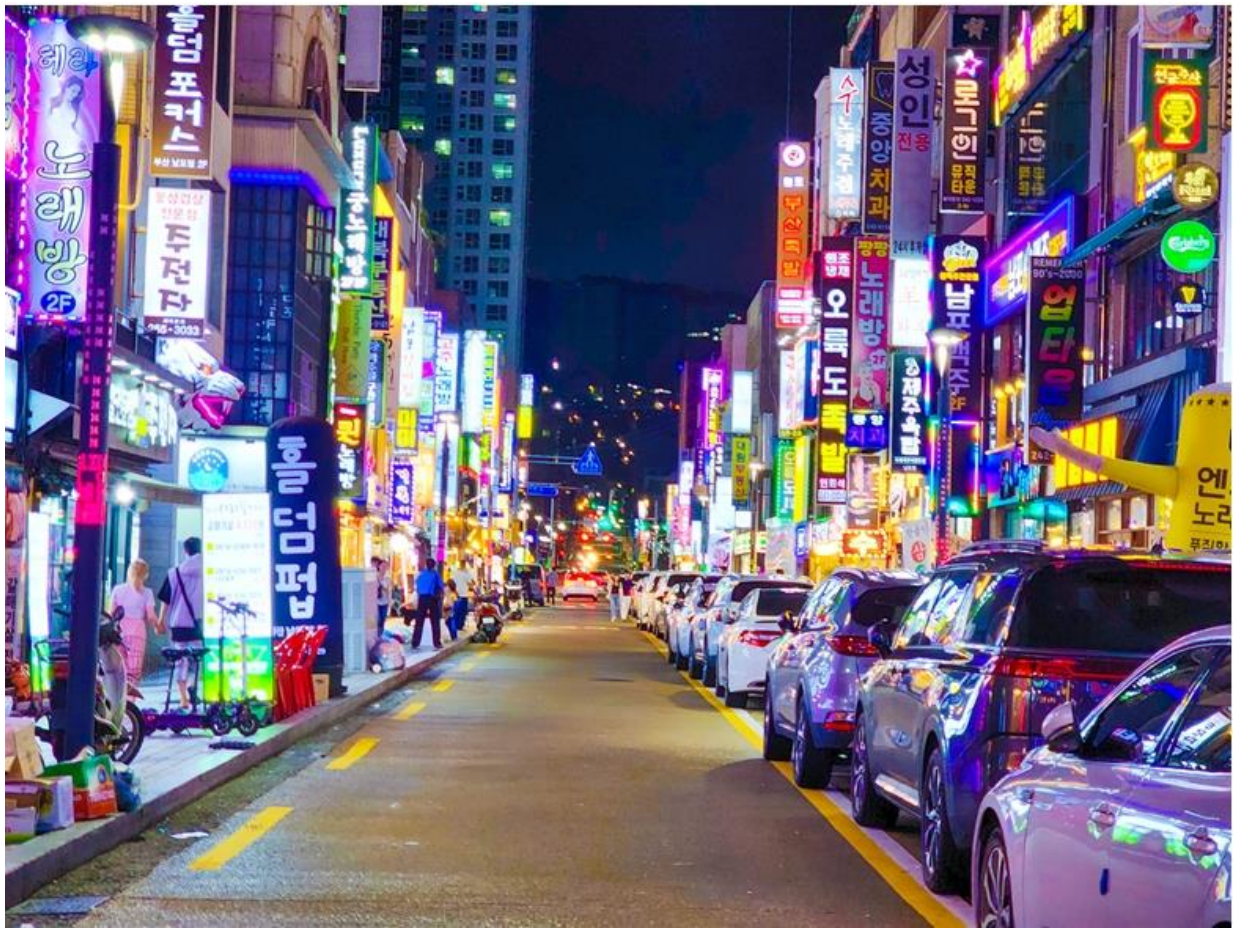

จากนั้นนำท่านไปช้อปปิ้งต่อที่ “ตลาดนมโพแดง” เป็นแหล่งช้อปปิ้งสินค้าใจกลางเมืองปูซาน ได้รับฉายาว่าเป็น “ย่านเมียงดงแห่งเมืองปูซานเลยทีเดียว” เพราะไม่เพียงแต่จะเป็นย่านช้อปปิ้ง แต่ยังเต็มไปด้วย คลับ บาร์ ร้านอาหาร ร้านกาแฟ และที่สำคัญยังเป็นย่านที่สำคัญในปูซานที่เต็มไปด้วยโรงภาพยนตร์และโรงละคร ซึ่งปูซานได้เป็นเจ้าภาพจัดงานเทศกาลภาพยนตร์นานาชาติปูซาน ในเดือนตุลาคมของทุกปี และที่สำคัญย่านนี้ก็ยังเป็นหนึ่งในย่านที่นักท่องเที่ยวจะเดินทางมาละลายทรัพย์กันอย่างหนาแน่น เพราะมีร้านค้ามากมายสินค้าหลากหลายราคาให้เลือก ไม่ว่าจะเป็นเสื้อผ้า เครื่องประดับ รองเท้าต่างๆ อีกด้วย



จากนั้นนำท่านไปเดินเล่นต่อที่ **“ตลาดปลาจกัลชี” (JAGALCHI FISH MARKET)** เป็นตลาดปลาและอาหารทะเลที่ใหญ่ที่สุดของเกาหลี และยังเป็นอีกหนึ่งแลนด์มาร์คของเมืองปูซานอีกด้วย ที่ตลาดปลาจกัลชีจะมีร้านอาหารทะเลสด ๆ ให้นักท่องเที่ยวได้เลือกทานมากมาย ท่านสามารถเลือกอาหารทะเลสด ๆ ของทางร้านแล้วให้ทางร้านปรุงเมนูอาหารได้ตามใจชอบ

คำ **อิสระอาหารเย็น ณ ตลาดนมโพดง เพื่อให้ท่านได้ช้อปปิ้งอย่างเต็มที่**

นำท่านเข้าสู่ **โรงแรมที่พัก Busan Tourist หรือ Hill Side Hotel หรือ Layers Hotel หรือ Arban City Hotel หรือ Citadines Connect Hari Busan โรงแรมระดับเทียบเท่า (พักรูซาน)**

วันที่ห้า **โรงงานสาหร่าย + ใส่ชุดฮันบก - ถ่ายรูปสวย ๆ กับหมู่บ้านริมทะเลชื่อดัง “หมู่บ้านวัฒนธรรมฮินยออุล” (HUINNYEOL CULTURE VILLAGE) แวะซื้อของฝาก @ร้านละลายเงินวอน - สนามบินกิมแฮ - กรุงเทพฯ**

เช้า **รับประทานอาหารเช้า ณ โรงแรมที่พัก (7)**

จากนั้นพาท่านชม **“โรงงานสาหร่ายเกาหลี”** ให้ท่านได้ชมกรรมวิธีในการผลิตสาหร่ายเกาหลี พร้อมชิมสาหร่าย ท่านสามารถเลือกซื้อเป็นของฝากกลับบ้านได้ จากนั้นพาท่านไปสวยหล่อแบบหนุ่มสาวเกาหลีด้วยการใส่ **“ชุดฮันบก” (ชุดประจำชาติเกาหลี)** พร้อมกับฉากถ่ายรูปต่าง ๆ อิสระให้ท่านได้ถ่ายรูปตามอัธยาศัย



จากนั้นนำท่านไปถ่ายรูปสวย ๆ กับ **“หมู่บ้านวัฒนธรรมฮินยออุล” (HUINNYEOL CULTURE VILLAGE)** ที่ตั้งริมหน้าผาดูกับทะเล และบ้านแต่ละหลังจะโทนสีฟ้าขาว บรรยากาศเหมือนเหมือนซาโตรินี่ก็ว่าได้ อีกทั้งภายในหมู่บ้านยังมีมุมถ่ายรูปไม่ว่าจะเป็นผนังตามทางเดินที่วาดลวดลายศิลปะไว้สำหรับเป็นจุดถ่ายรูป และห้ามพลาดถ่ายรูปกับบันไดสายรุ้ง และมุมมหาชน **“อุโมงค์ Coastal Tunnel”** อีกทั้งภายในหมู่บ้านยังมีร้านค้า คาเฟ่ และร้านอาหารไว้บริการนักท่องเที่ยวที่แวะเวียนเข้ามา อิสระให้ท่านได้เดินเล่นถ่ายรูปตามอัธยาศัย



เที่ยง

รับประทานอาหารกลางวัน ณ ร้านอาหาร เมนูจิมตัก ไก่ผัดพะโล้ (8)



จากนั้น นำท่านแวะซื้อของฝากที่ “ร้านละลายเงินวอน” ของฝากยอดฮิต อาทิ บราวนี่ Market O ธัญพืชอัดแท่ง มาฆ่าเกาหลีที่มีให้เลือกกว่า 30 รสชาติ ป๊อ๊กกี้ ต็อกบกกี นมกล้วย ถั่วอัลมอนต์ สาหร่ายเกาหลี เหล้าโซจู กิมจิ ฯลฯ

ได้เวลาอันสมควร...นำทุกท่านเดินทางสู่สนามบินกิมแฮ เพื่อทำการเช็คอินตัวเครื่องบิน

18.00 น. เดินทางสู่ประเทศไทย โดยสายการบิน แอร์ปูซาน เที่ยวบิน BX 725

21.45 น. เดินทางถึง สนามบินสุวรรณภูมิ โดยสวัสดิภาพพร้อมความประทับใจ

**** โปรแกรมท่องเที่ยว และ เมนูอาหาร อาจมีการสลับปรับเปลี่ยนโปรแกรมตามความเหมาะสมของหน่วยงาน (กรณีเกิดปัญหาารถติด ฝนตก) โกด์และหัวหน้าทัวร์จะแจ้งให้ท่านทราบในแต่ละวัน****

ขอความกรุณาถูกค้ำก่อนทำการจองทัวร์

รบกวนลงทะเบียน K-ETA ให้ผ่านเรียบร้อยก่อนจองทัวร์

หากท่านไม่ลงทะเบียนก่อนจองทัวร์ แล้วมีการมัดจำค่าทัวร์เข้ามา

หลังจากนั้นท่านลงทะเบียนไม่ผ่าน

ทางบริษัทฯ ขออนุญาตหักค่ามัดจำตัวตามจริงท่านละ 5,000 บาท

อัตราค่าบริการ

กำหนดการเดินทาง	ราคา / ท่าน	พักเดี่ยว	จอยแลนด์	เด็กต่ำกว่า 2 ขวบ (INF)
วันที่ 01 - 05 ตุลาคม 67	19,999	5,900	8,900	5,900
วันที่ 03 - 07 ตุลาคม 67	19,999	5,900	8,900	5,900
วันที่ 04 - 08 ตุลาคม 67	19,999	5,900	8,900	5,900
วันที่ 05 - 09 ตุลาคม 67	19,999	5,900	8,900	5,900
วันที่ 06 - 10 ตุลาคม 67	19,999	5,900	8,900	5,900
วันที่ 07 - 11 ตุลาคม 67	19,999	5,900	8,900	5,900

วันที่ 08 - 12 ตุลาคม 67	20,999	5,900	8,900	5,900
วันที่ 10 - 14 ตุลาคม 67 (วันหยุดยาว)	22,999	5,900	8,900	5,900
วันที่ 11 - 15 ตุลาคม 67 (วันหยุดยาว)	22,999	5,900	8,900	5,900
วันที่ 12 - 16 ตุลาคม 67	21,999	5,900	8,900	5,900
วันที่ 13 - 17 ตุลาคม 67	20,999	5,900	8,900	5,900
วันที่ 14 - 18 ตุลาคม 67	20,999	5,900	8,900	5,900
วันที่ 15 - 19 ตุลาคม 67	20,999	5,900	8,900	5,900
วันที่ 17 - 21 ตุลาคม 67	21,999	5,900	8,900	5,900
วันที่ 18 - 22 ตุลาคม 67	21,999	5,900	8,900	5,900
วันที่ 19 - 23 ตุลาคม 67	21,999	5,900	8,900	5,900
วันที่ 20 - 24 ตุลาคม 67	21,999	5,900	8,900	5,900
วันที่ 21 - 25 ตุลาคม 67	21,999	5,900	8,900	5,900
วันที่ 22 - 26 ตุลาคม 67	21,999	5,900	8,900	5,900

**** ทางบริษัทขออนุญาตเก็บค่าที่ปที่สนามบิณสุวรรณภูมิ ****

**** ท่านละ 1,700 บาท / ท่าน / ทริปการเดินทาง ****

อัตราันรวม

- ✓ ค่าตัวเครื่องบินไป-กลับ กรุงเทพ - กิมแฮ - กรุงเทพ (สายการบินแอร์부산)
- ✓ ค่าอาหารทุกมื้อ (ตามที่ระบุในโปรแกรมทัวร์)
- ✓ หัวหน้าทัวร์นำคณะจากเมืองไทย + ไกด์ที่เกาหลี คอยดูแลท่านตลอดทั้งทริป
- ✓ บัตรเข้าชมสถานที่เที่ยวต่างๆ
- ✓ โรงแรมที่พัก 3 คืน + พร้อมอาหารเช้า
- ✓ รถบัสพร้อมคนขับดูแลท่านตลอดทั้งทริป
- ✓ ประกันคุ้มครองอุบัติเหตุ ตลอดทริปการเดินทาง
- ✓ **ค่าน้ำหนักกระเป๋าโหลด ท่านละ 1 ใบ น้ำหนัก 20 กก. // หิ้วขึ้นเครื่องได้ 10 กก.**
- ✓ **ราคาทัวร์รวมภาษีเรียบร้อยแล้ว (ตามเงื่อนไขของบริษัทฯ กำหนด)**

อัตราันไม่รวม

- ✗ **ค่าลงทะเบียน K-ETA เพิ่มท่านละ 600 บาท / ท่าน**
- ✗ **ค่าทิปคนขับรถ ไกด์ท้องถิ่น หัวหน้าทัวร์ 1,700 บาท / ท่าน / ทริปการเดินทาง**
****เด็กอายุต่ำกว่า 2 ขวบ ไม่ต้องจ่ายค่าทิปไกด์****
- ✗ **กรณีลูกค้าต้องการซื้อเพิ่ม ค่าประกันสุขภาพในต่างประเทศ (คุ้มครองค่ารักษาพยาบาล)**
- ✗ **กรณีอัตราค่าภาษีเชื้อเพลิงและประกันวินาศภัยทางอากาศ ของสายการบิน (ปรับเพิ่ม)**
- ✗ **ราคาทัวร์นี้สำหรับนักท่องเที่ยวคนไทยเท่านั้น สำหรับคนต่างชาติ เก็บค่าใช้จ่ายเพิ่มอีก 4,000 บาท**
- ✗ **ค่าวีซ่าสำหรับพาสปอร์ตต่างดาว**
- ✗ **ค่าใช้จ่ายส่วนตัว อาทิ ค่าทำหนังสือเดินทาง, ค่าโทรศัพท์ส่วนตัว, ค่าซักรีด, มินิบาร์ในห้อง, รวมถึงค่าอาหาร และเครื่องดื่มที่สั่งเพิ่มนอกเหนือรายการ (หากท่านต้องการสั่งเพิ่ม กรุณาติดต่อหัวหน้าทัวร์แล้วจ่ายเพิ่มเองต่างหาก)**

เงื่อนไขการชำระเงิน

- **ทางบริษัทฯ ขอรับมัดจำ 10,000 บาท** สำหรับการจองนับตั้งแต่วันจองภายใน 2 วัน
- **กรุณาชำระส่วนที่เหลือ ก่อนเดินทางอย่างน้อย 20 วัน** (การไม่ชำระเงินค่ามัดจำ หรือชำระไม่ครบ หรือเช็คนาคารถูกกระงับการจ่ายไม่ว่าด้วยสาเหตุใดๆ บริษัทฯ มีสิทธิ์ยกเลิกทัวร์ หรือยกเลิกการเดินทาง)
- **หากจองทัวร์น้อยกว่า 15 วัน รบกวนชำระค่าทัวร์เต็มจำนวน**

➤ เอกสารที่ใช้ในการลงทะเบียน K-ETA

- รูปถ่ายหน้าพาสปอร์ต (ถ่ายชัด ๆ เฉพาะหน้าที่มีข้อมูลส่วนตัว)
- (หากถ่ายที่ร้านถ่ายรูป) แจ้งร้านขอรูปถ่ายพื้นหลังสีขาว ขนาดไฟล์ 700 X 700 พิกเซล
- (แจ้งร้านถ่าย ขอไฟล์รูปเป็นไฟล์ JPEG ให้ทางไลน์ เท่านั้น)
- ในกรณีถ่ายเองสามารถยื่นฟังผนังสีอ่อน อาทิ สีขาว สีครีม สีเทา แล้วใช้กล่องมือถือ (กล่องหลังถ่ายเท่านั้น ให้เห็นจนถึงหัวไหล่ทั้ง 2 ข้าง (ตามตัวอย่าง) ห้ามเซลฟี เด็ดขาด!!!

(ตัวอย่างรูปถ่าย)



(ตัวอย่างถ่ายหน้าพาสปอร์ต)



- (กรณีจ้างบริษัททัวร์ให้ลงทะเบียนให้) ท่านต้องพิมพ์รายละเอียดข้อมูลส่วนตัว (11 ข้อ) ซึ่งเป็นข้อมูลที่ระบบ K-ETA บังคับว่าต้องกรอกให้ครบถ้วน จากนั้นส่งข้อมูลให้กับเจ้าหน้าที่ทางไลน์ เพื่อสะดวกและรวดเร็ว ในการลงทะเบียน

1. ชื่อ-นามสกุล (ภาษาไทย) :
2. ชื่อ-นามสกุล (ภาษาอังกฤษ) :
3. เลขพาสปอร์ต :
4. อีเมลล์ :
5. เบอร์ติดต่อ :
6. อาชีพ หรือ ตำแหน่ง :
7. ชื่อบริษัท หรือ ร้านค้า (ถ้ามีเว็บไซต์บริษัท หรือร้านค้า โปรดระบุมาด้วย) :
8. เบอร์โทรบริษัท :
9. รายได้ ต่อเดือน :
10. เคยไปเกาหลีหรือไม่ :
11. เคยไปประเทศอื่นนอกจากเกาหลีหรือไม่ : (ถ้าเคยกี่ครั้ง ประเทศอะไร)

เงื่อนไขการยกเลิก

1. กรณีกรุ๊ปเต็ม หรือ กรุ๊ปคอนเฟิร์มเดินทางแล้ว ทางบริษัทขอสงวนสิทธิ์ในการยกเลิกทุกกรณี ยกเว้นจะเปลี่ยนผู้เดินทางสามารถแจ้งมายังบริษัทก่อนเดินทาง 10 วัน
2. กรณีจำนวนผู้เดินทางไม่ถึง 15 ท่าน ทางบริษัทฯอาจมีการเปลี่ยนแปลงค่าทัวร์ (ในกรณีลูกค้ายืนยันที่จะเดินทาง) หรือ ยกเลิกกรุ๊ป หรือ เลื่อนการเดินทาง ทั้งนี้จะแจ้งให้ลูกค้าทราบก่อนเดินทาง 10 วัน
3. สำหรับลูกค้าที่ไม่ได้ถือหนังสือเดินทางไทย เมื่อวีซ่าผ่านแล้ว แต่จะมีการยกเลิกการเดินทาง ทางบริษัทฯ ขอสงวนสิทธิ์ไม่คืนค่ามัดจำทัวร์ใด ๆ ทั้งสิ้น ยกเว้นจะเปลี่ยนผู้เดินทางใหม่มาแทน
4. ยกเลิกก่อนการเดินทาง 30 วันขึ้นไป บริษัทฯจะคืนเงินค่ามัดจำให้ โดยหักค่าใช้จ่ายที่เกิดขึ้นจริง อาทิ ค่ามัดจำตัวเครื่องบิน ค่ามัดจำแลนด์ ค่าลงทะเบียนอื่น ๆ ยกเว้นในกรณีวันหยุดเทศกาล วันหยุดนักขัตฤกษ์ ยกเลิกก่อนการเดินทาง 45 วัน จะคืนเงินค่ามัดจำให้ โดยหักค่าใช้จ่ายที่เกิดขึ้นจริง
5. ยกเลิก 15 - 29 วัน ก่อนการเดินทาง หักค่าใช้จ่าย 50% ของราคาทัวร์ หรือค่าใช้จ่ายที่เกิดขึ้นจริง อาทิ ค่ามัดจำตัวเครื่องบิน ค่ามัดจำแลนด์ ค่าบริการอื่น ๆ
6. ยกเลิก 1 - 14 วัน ก่อนการเดินทาง ขอสงวนสิทธิ์ไม่คืนเงินใด ๆ ทั้งสิ้น เนื่องจากทางบริษัทฯ ได้จ่ายขาดไปหมดแล้ว
7. กรณีลูกค้าถูกกรมแรงงานไทยไม่อนุญาตให้เดินทางออกนอกประเทศไทย หรือ เจ้าหน้าที่ตรวจคนเข้าเมืองเกาหลี (ต.ม เกาหลี) ปฏิเสธการเดินทางเข้าประเทศเกาหลี เนื่องด้วยดุลพินิจของเจ้าหน้าที่ ทางบริษัทฯ ไม่สามารถคืนค่าทัวร์ได้ เนื่องจากค่าใช้จ่ายต่าง ๆ มีการจ่ายขาดไปหมดแล้ว

ข้อควรทราบ

1. กรณีท่านลงทะเบียน KETA (ด้วยตัวเอง) ก่อนจองทัวร์ ท่านต้องตรวจสอบใบอนุญาต KETA ให้ถูกต้องตรงตามหน้าพาสปอร์ต หากท่านลงทะเบียนผิด แล้วไม่ตรวจสอบให้ดี ทางบริษัทฯ จะไม่รับผิดชอบความเสียหายใด ๆ ทั้งสิ้น
2. โปรแกรมท่องเที่ยว และ เมนูอาหาร อาจมีการสลับปรับเปลี่ยนโปรแกรมตามความเหมาะสมของ หน้างาน (กรณีเกิดปัญหาโรคติด ฝนตก) ไกด์และหัวหน้าทัวร์จะแจ้งให้ทราบในแต่ละวัน
3. ร้านช้อปปิ้งที่ทางรัฐบาลให้ทัวร์ลง ตามที่ระบุในโปรแกรมทัวร์ ขอความร่วมมือลูกค้าทัวร์ลงทุกร้าน ซื้อไม่ซื้อไม่ว่ากัน ทางบริษัทฯ ไม่มีนโยบายบังคับซื้อแต่อย่างใด ขึ้นอยู่กับความพึงพอใจของลูกค้า

4. **ทัวร์นี้จัดให้เฉพาะลูกค้าที่ประสงค์จะไปท่องเที่ยวตามรายการของทัวร์ทุกวันเท่านั้น หากท่าน
ออนทัวร์แล้วมาแจ้งภายหลังว่าต้องการแยกท่องเที่ยวเอง ทางบริษัทจะ
คิดค่าดำเนินการในการแยกท่องเที่ยวเอง 300 USD / ท่าน *****
5. วันเดินทาง “**กรุณาเตรียมเอกสารการทำงาน**” เช่น หนังสือรับรองการทำงาน , นามบัตร , บัตร
พนักงาน หรือหากมีธุรกิจส่วนตัวต้องมีนามบัตร หากเปลี่ยนชื่อสกุลต้องนำเอกสารมายืนยัน

หมายเหตุ

1. **กรุณาตรงต่อเวลา !! มาตามเวลานัดหมาย หากท่านมาช้ากว่าเวลาที่รถออกเดินทาง ทำให้ท่าน
ตกทริปท่องเที่ยว ท่านจะไม่สามารถเรียกร้องค่าเสียหายใดๆได้**
2. **รายการท่องเที่ยวและรายการอาหารที่ระบุไว้ อาจมีการเปลี่ยนแปลงได้ตามสถานการณ์ตามความ
เหมาะสมของหน่วยงาน**
3. คณะเดินทางช่วงวันหยุดยาว หรือ ช่วงเทศกาลที่ต้องการันต์มัดจำหรือจ่ายเต็มแบบมีเงื่อนไข จะไม่มี
การคืนเงินมัดจำหรือค่าทัวร์ทั้งหมด
4. หากมีการถอนตัวหรือไม่ใช้บริการตามที่ระบุเอาไว้ในโปรแกรมทัวร์ ผู้จัดถือว่าผู้ท่องเที่ยวสละสิทธิ์และ
จะไม่คืนเงินค่าบริการที่ได้ชำระไว้ ไม่ว่ากรณีใดๆ ทั้งสิ้น เนื่องจากค่าใช้จ่ายที่ท่านได้จ่ายให้กับบริษัทฯ
เป็นการชำระเหมาจ่ายแล้ว
5. ทางบริษัทฯจะไม่รับผิดชอบใดๆทั้งสิ้น หากเกิดสิ่งของสูญหายจากการโจรกรรมและหรือเกิดอุบัติเหตุที่
เกิดจากความประมาทของนักท่องเที่ยวเอง
6. กรณีเกิดความผิดพลาดจากตัวแทนหรือหน่วยงานที่เกี่ยวข้อง จนมีการยกเลิก ล่าช้า เปลี่ยนแปลงการ
บริการจากบริษัทขนส่ง หรือ หน่วยงานที่ให้บริการ บริษัทฯจะพยายามแก้ไขอย่างสุดความสามารถที่จะ
ประสานงานให้เกิดประโยชน์สูงสุดแก่ลูกค้า แต่ทั้งนี้ทั้งนั้นจะไม่มีการคืนเงินให้สำหรับค่าบริการนั้นๆ
7. ในกรณีที่ทางสายการบินมีการเรียกเก็บค่าภาษีเชื้อเพลิงเพิ่มเติม ราคานี้อาจมีการเปลี่ยนแปลงได้ตาม
ประกาศสายการบิน...
8. **หนังสือเดินทาง ต้องมีอายุเหลือใช้งานไม่น้อยกว่า 6 เดือน**
9. หากท่านมีความจำเป็นต้องรับฝากของจากผู้อื่น เพื่อที่จะนำไปยังประเทศเกาหลี หรือรับฝากกลับ
ประเทศไทย ควรตรวจสอบสิ่งของเหล่านั้นก่อนว่าต้องไม่เป็นสิ่งของผิดกฎหมาย ซึ่งของผิดกฎหมาย
บางประเภท อาจมีโทษถึงขั้นประหารชีวิต ซึ่งเจ้าหน้าที่จะไม่รับฝากกระเป๋าหรือสิ่งของใดๆ
10. มัคคุเทศก์ พนักงานและตัวแทนของผู้จัด ไม่มีสิทธิ์ในการให้คำสัญญาใดๆ ทั้งสิ้นแทนผู้จัด นอกจากนี้
เอกสารลงนามโดยผู้มีอำนาจของผู้จัดกำกับเท่านั้น
11. เนื่องด้วยมาตรการรักษาความปลอดภัยของสนามบินทั่วโลก ก่อนท่านขึ้นเครื่องบิน กรุณาแยกของเหลว
เจล สเปรย์ ที่จะนำติดตัวขึ้นเครื่องบิน แยกใส่ถุงพลาสติกใสมีซิปล็อคปิดสนิท โดยที่ขนาดบรรจุภัณฑ์
ไม่เกิน 100 มิลลิลิตรต่อชิ้น และรวมกันทุกชิ้นไม่เกิน 1 ลิตร และต้องนำออกมาให้เจ้าหน้าที่ตรวจได้
อย่างสะดวก ณ จุดเอ็กซ์เรย์ ถ้าสิ่งของดังกล่าวมีขนาดบรรจุภัณฑ์มากกว่าที่กำหนด รวมถึงสิ่งของที่มี

ลักษณะคล้ายกับอาวุธ เช่น กรรไกรตัดเล็บ มีดพก แหนบ จะต้องใส่กระเป๋าใบใหญ่และฝากเจ้าหน้าที่ โหลดใต้ท้องเครื่องบินเท่านั้น

12. ประเทศเกาหลี มีกฎหมายห้ามนำเข้าผลิตภัณฑ์ที่ทำมาจากพืช และเนื้อสัตว์ทุกชนิดเข้าประเทศ เช่น ผัก ผลไม้สด ไข่ เนื้อสัตว์ ไส้กรอก เพื่อเป็นการป้องกันโรคติดต่อที่จะมาจากสิ่งเหล่านี้ หากเจ้าหน้าที่ตรวจพบจะต้องเสียค่าปรับในอัตราที่สูงมาก