



HS01_SL

เที่ยวหวงชาน คุมเขาเทวดา

เช็คอินทุกแลนด์มาร์คดัง 6 วัน 5 คืน



สะพานกระจก



หมู่บ้านทวงหลิง



พระนอนอภัย

เริ่มต้น

28,999.-

กำหนดวันเดินทาง 2567

วันที่ 20 - 25 / 25 - 30 ตุลาคม

วันที่ 30 ต.ค. - 4 พ.ย.

วันที่ 11 - 16 / 22 - 27 ธันวาคม

วันที่ 27 ธ.ค. - 1 ม.ค. (วันหยุดปีใหม่)

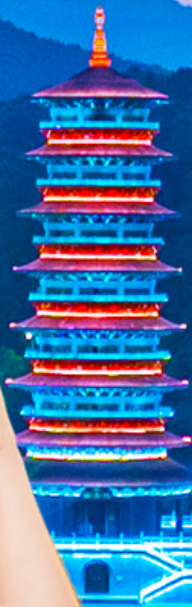

พิเศษ!! พักโรงแรมระดับ 4 ดาว
เที่ยวสบายๆ ไม่เข้าร้านช้อปปิ้ง

- ไฮไลท์!! พาท่านส่องเรือชมโชว์อุทนีโจว
- ชมความงดงาม “หมู่บ้านวังเซียนถู่”
- พิเศษ!! ขึ้นกระเช้าชมความงามของเขาหวงชาน



ชมโชว์อุทนีโจว



ภูเขาหวงชาน



คุมเขาเทวดา

Lion air

HS01_SL

เขาหลวงซาน หุบเขาเทวดา

เช็คอินทุกแลนด์มาร์คดัง 6 วัน 5 คืน



สะพานกระจก

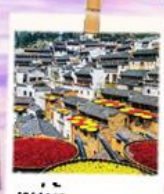

หมู่บ้านหวงหลิง



พระนอนอียาง

เริ่มต้น

28,999.-

กำหนดวันเดินทาง 2567

วันที่ 20 - 25 / 25 - 30 ตุลาคม

วันที่ 30 ต.ค. - 4 พ.ย.

วันที่ 11 - 16 / 22 - 27 ธันวาคม

วันที่ 27 ธ.ค. - 1 ม.ค. (วันหยุดปีใหม่)



พิเศษ!! พิภโธรมะระดับ 4 ดาว
เที่ยวสบายๆ ไม่เข้าร้านช้อปปิ้ง

- โอโห่!! พาทำนล่องเรือชมโชว์อุทนีโจว
- ชมความงดงาม “หมู่บ้านวังเซียนกู่”
- พิเศษ!! ขึ้นกระเช้าชมความงามของเขาหลวงซาน



ชมโชว์อั้งการ



ภูเขาหวงซาน



หุบเขาเทวดา

เมนูพิเศษ!! เปิดปักกิ่ง หมูแดง ปลาหมักเป็ยร้อฮยาง

**** เที่ยวแบบสบายๆ ไม่ลงร้านรัฐบาล ****

สายการบิน ไทยไลอ้อนแอร์ (ขึ้นเครื่องดอนเมือง)

ขาไป	SL 8106	ดอนเมือง(DMK) - หวงซาน (TXN)	เวลา 14.00 - 19.10 น.
ขากลับ	SL 8107	หวงซาน (TXN) - ดอนเมือง(DMK)	เวลา 20.10 - 23.30 น.

รายการโปรแกรมทัวร์

วันแรก สนามบินดอนเมือง

10.00 น. พร้อมกัน ณ สนามบินดอนเมือง อาคารผู้โดยสารขาออก เคาน์เตอร์สายการบิน **ไทยไลอ้อนแอร์** โปรดสังเกตป้ายต้อนรับที่สนามบิน **“HAPPY TOGETHER”** โดยจะมีหัวหน้าทัวร์คอยให้การต้อนรับ และอำนวยความสะดวกแก่ท่าน

14.00 น. เดินทางสู่ **เมืองหวงซาน** ประเทศจีน โดยสายการบิน **ไทยไลอ้อนแอร์** เที่ยวบิน **SL 8106**



19.10 น. ถึง **สนามบินหวงซาน** หลังผ่านขั้นตอนการตรวจคนเข้าเมือง และรับสัมภาระเรียบร้อยแล้ว (เวลาท้องถิ่นของจีนเร็วกว่าประเทศไทย 1 ชม.)

ค่ำ บริการอาหารค่ำ ด้วยแฮมเบอร์เกอร์ หรือ แซนวิช พร้อมน้ำดื่ม (1)

เข้าสู่ที่พัก **โรงแรม TIANDU INTER HOTEL** หรือ **โรงแรมระดับเทียบเท่า 4 ดาว**

วันที่สอง **เมืองหวงซาน - ชมความงดงามของภูเขาหวงซาน (รวมค่าขึ้นกระเช้าแล้ว)**
ชมวิวด้านเป่ย์ไห่ - ยอดเขาสี่ชั้น - ต้นสนพันปี - เข้าสู่ที่พัก

เช้า **รับประทานอาหารเช้า ณ โรงแรมที่พัก (2)**

จากนั้นนำท่านไปชมความงดงามของ **“เขาหวงซาน”** นำท่านนั่งกระเช้าไฟฟ้า **“หยุนกู่” (YUNGU TELPHER)** ไปชมวิวด้าน **“เป่ย์ไห่” (ฝั่งทิศเหนือ)** ระหว่างทางท่านจะได้เห็นทิวทัศน์ของขุนเขาที่ปกคลุมด้วยป่าสนเขียวขจี ถ้าหากเป็นช่วงฤดูหนาวเขาแห่งนี้ก็จะขาวโพลนไปด้วยหิมะสวยงามเหมือนภาพวาดเลยทีเดียว เขาหวงซานนั้นนับเป็นสถานที่ศักดิ์สิทธิ์ แห่งที่ 33 ของโลก โดยภูเขาที่นี่มียอดเขาถึง 72 ยอดเขาที่สูงที่สุด มีความสูงระดับ 1495 เมตรจากระดับน้ำทะเล สถานที่ที่ท่องเที่ยวความสวยระดับ 5A มีชื่อเสียงมาจากทิวทัศน์ที่งดงามของยอดเขาหินแกรนิต และต้นสนนับหมื่นต้น ทะเลหมอกลอยรอบ ๆ ทิวเขาน้อยใหญ่ ซึ่งเป็นวิวที่สวยงาม สวยจนเป็นต้นแบบของภูเขาในภาพวาดฟู่กันจีนมาตั้งแต่ยุคอดีตจนถึงปัจจุบัน โดยมีคำกล่าวที่ว่า **“กลับจากภูเขาทั้งห้า**

จะไม่มองภูเขาลูกอื่น กลับจากหวงซานจะไม่มองภูเขาทั้งห้า ปัจจุบันองค์การยูเนสโกได้ขึ้นทะเบียนภูเขาหลิงซานเป็นมรดกโลก และยังจัดว่าเป็นสถานที่ท่องเที่ยวที่เป็นที่นิยมมากที่สุดแห่งหนึ่งในจีน จากนั้นนำท่านไปชม “ยอดเขาสี้อชิน ยอดเขาผู้กัน ยอดเขาลิง เขากบ” และ ยอดเจ้าแม่กวนอิม ยอด 18 อรหันต์ คล้องกุญแจคำมั่นสัญญา ฯลฯ





จากนั้นนำท่านไปชมทิวทัศน์ **“ด้านซีไห่”** ชมทะเลหมอก และจุดชมหินแปลก ๆ ของเขาหวางชาน ชมซีไห่แกรนด์แคนยอน จุดชมวิวที่เปิดในปี 2001 เริ่มต้นที่ศาลาชมเมฆ และสะพานนางฟ้า ความสูงถึง 1,664 เมตร เหนือระดับน้ำทะเล สำหรับผู้ที่ยังพอมีแรงเดินนั้น ตามเส้นทางยังมี ภูเขาที่คดเคี้ยวเส้นทางใหม่ที่สามารถปีนขึ้นไปชมวิวกอีกมากมาย ชมยอดเขาเมฆแดง ยอดแก้ว มังกร ยอดดอกบัว เขาหินบินมา ต้นสนพันปี หินลิงมองทะเล ที่มีลักษณะเหมือนลิงกระโดดและ มองทะเล สำหรับในช่วงฤดูหนาวเขาแห่งนี้จะปกคลุมไปด้วยหิมะที่ขาวโพลน และเมฆหมอก ที่ปกคลุมเขาทั้งหลาย ทำให้บรรยากาศเหมือนอยู่ในสรวงสวรรค์เลยทีเดียว



จากนั้นนำท่าน **“นั่งกระเช้าไฟฟ้า” (TAI PING TELPHER)** ลงจากยอดเขา ระหว่างทางท่านจะ ได้เห็นทิวทัศน์ของหุบเขาที่ปกคลุมด้วยป่าสนธรรมชาติ และหินรูปร่างแปลกตา วิวทิวทัศน์ที่สวยงามจนอดไม่ได้ที่จะถ่ายภาพรัว ๆ สำหรับคนที่ชอบท่องเที่ยวแนวธรรมชาติ บอกเลยว่าห้ามพลาดเขาแห่งนี้เลยทีเดียว

ค่ำ รับประทานอาหารค่ำ ณ ร้านอาหาร (4)

นำท่านเข้าสู่ที่พัก โรงแรม TIANDU INTER HOTEL หรือ โรงแรมระดับเทียบเท่า 4 ดาว

วันที่สาม ชมหมู่บ้านโบราณหวงหลิง “หมู่บ้านชนบทสวยที่สุดในเมืองจีน”

(รวมค่าขึ้นกระเช้าเคเบิลคาร์แล้ว) - ตื่นเต้นหวาดเสียวกับสะพานกระจก

เมืองอู่หนี่โจว- พิเศษ!! นำท่านล่องเรือชมไฟ แสง สี สวย ๆ ในยามค่ำคืน

เช้า รับประทานอาหารเช้า ณ โรงแรมที่พัก (5)

จากนั้นนำท่านไปชมความสวยงามของ “เมืองโบราณหวงหลิง” ที่ตั้งอยู่ในเมืองอู่หยวน หมู่บ้านที่อยู่ท่ามกลางหุบเขาที่เก่าแก่ มีประวัติศาสตร์กว่า 580 ปี ปัจจุบันถือว่าเป็นแหล่งท่องเที่ยวสำคัญในระดับ 4A ของจีนเลยทีเดียว



จากนั้นนำท่านขึ้นกระเช้าเพื่อขึ้นไปด้านบนของหมู่บ้าน (รวมค่าขึ้นกระเช้าเคเบิลคาร์แล้ว) ระหว่างเส้นทางที่ขึ้นไปบนหมู่บ้านท่านจะได้ชมวิวยุโรป ๆ หุบเขา ทั้งวิวทุ่งนาชั้นบันไดขนาดใหญ่ และ ปุยเมฆที่โอบล้อมทั้งหมู่บ้าน เมื่อเดินทางถึงหมู่บ้านด้านบนท่านจะได้ชมบรรยากาศหมู่บ้านโบราณสไตล์จีน และ ชมวิถีชาวบ้านแบบจีนดั้งเดิม และไฮไลท์ ของหมู่บ้านนี้ที่โด่งดังในโซเซียล ก็คือ การที่ชาวบ้านเกือบทุกหลังเอาพริกมาตากตามหลังคาและระเบียงบ้าน จนเกิดเป็นภาพ

ที่สวยงามและนำถ่ายรูปไปอีกแบบ ภายในหมู่บ้านแห่งนี้ยังมีร้านอาหาร ร้านขนม ของว่าง ร้านกาแฟ ไว้บริการนักท่องเที่ยวหลายร้าน และมีมุมถ่ายรูปที่ชาวบ้านทำไว้ให้สำหรับให้นักท่องเที่ยวได้ถ่ายรูปเป็นที่ระลึกกับหมู่บ้านแห่งนี้



เที่ยง

รับประทานอาหารกลางวัน ณ ร้านอาหาร (6)

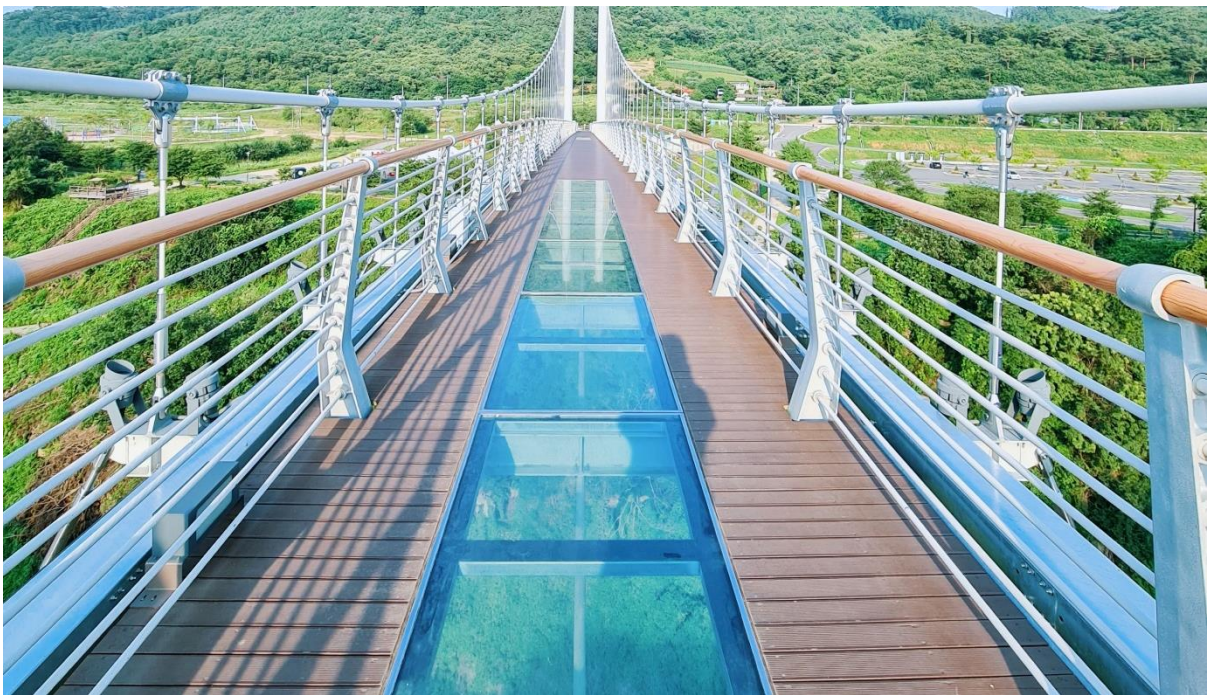

จากนั้นนำท่านไปชมอีกไฮไลต์ของหมู่บ้านก็คือ **“การเดินทางสะพานกระจก”** พาท่านไปตื่นตันทวาดเกี่ยวกับการเดินทางสะพานกระจก และชมวิวสวยๆ รอบๆ หมู่บ้าน วิศวกรรมชาติของต้นไม้ที่เขียวขจี บอกเลยว่าใจฟูมากๆ อิสระให้ท่านได้ถ่ายรูปตามอัธยาศัย

ค่ำ

รับประทานอาหารค่ำ ณ ร้านอาหาร (7)

จากนั้นนำท่านไปชม **“ความงดงามและอลังการแห่งอุ๊หนี่โจว”** และเป็นไฮไลต์คือ **“การล่องเรือชมการแสดง”** (ใช้เวลาล่องเรือประมาณ 20 นาที) การแสดงสุดอลังการในยามค่ำคืนที่ทั้งแสง สี เสียง งดงามอลังการอย่างมาก โดยการแสดงสุดอลังการนี้จะแสดงประมาณ 1 ชั่วโมง โดยให้นักแสดงมากกว่า 70 คน ทำการแสดง และ เป็นการแสดงเชิงวัฒนธรรม อาทิ ละครโอเปราอัน

เป็นเอกลักษณ์ของ Huizhou โบราณ เรื่อง "Hui Opera Performance" และศิลปะการแสดงอื่น ๆ และไฮไลท์!! คือ การแสดงแสงม่านน้ำและเงา **“น้ำตกสีทองที่สวยงามและอลังการ”** บอกเลยว่า ใครมาเมืองนี้แล้วไม่มาชมการแสดงแห่งนี้ถือว่าพลาดมาก ๆ



เข้าสู่ที่พัก โรงแรม GUYUANLI HOTEL หรือ ระดับเทียบเท่า 4 ดาว

***** พิเศษ!! พักในหมู่บ้านโบราณอู๋หนี่โจว*****

วันที่สี่ หมู่บ้านโบราณสู่ยม่อซางเหอ – ชมความงดงามของ “หมู่บ้านวังเซียนกู่” หรือ “หุบเขาเทวดาชื่อดัง” – ไฮไลท์!! พาท่านชมวิวยสวยๆ ในยามค่ำคืน ชมแสง สี สูดอลังการของหุบเขาวังเซียนกู่

เช้า รับประทานอาหารเช้า ณ โรงแรมที่พัก (8)

จากนั้นนำท่านไปชม **“หมู่บ้านโบราณสู่่ม่อซ่างเหอ” (SHUIMOSHANGHE)** เป็นหมู่บ้านที่สวยงามแห่งหนึ่งของเมืองอู่หยวน ภายในหมู่บ้านจะตกแต่งสไตล์โบราณแบบสุขุขโจว หลังคาบ้านจะเป็นสีดำ สวยงามแบบสไตล์จีนโบราณ

เที่ยง

รับประทานอาหารกลางวัน ณ ร้านอาหาร (9)



จากนั้นนำท่านไปชม **“หุบเขาเทวดา”** หรือ **“หมู่บ้านวังเซียนกู่”** เป็นหมู่บ้านที่มีประวัติความเป็นมายาวนานมากกว่าพันปี ตั้งแต่สมัยราชวงศ์ฮั่นราวๆปี ค.ศ. 220 หรือ เป็นช่วงเริ่มต้นของยุคสามก๊ก ที่นี่เคยเป็นที่อยู่อาศัยของเหล่าสำนักพรตหรือนักบุญ เลยเป็นชื่อที่หลายคนขนานนามว่าเป็น **“บ้านเกิดของผู้เป็นอมตะ”** หรือ **“หุบเขาเทวดา”** นั่นเอง ความมหัศจรรย์ของหมู่บ้านนี้ก็คือ การสร้างบ้านเรือนที่เรียงรายตามหน้าผาของหุบเขา ทำให้กลายเป็นความงดงามที่แปลกตา และทำให้นักท่องเที่ยวทั่วสารทิศ อยากมาเยือนที่แห่งนี้ จนถูกจัดให้เป็นสถานที่ท่องเที่ยวระดับ 4A ของจีนเลยทีเดียว

ค่ำ

รับประทานอาหารค่ำ ณ ร้านอาหาร (10) เมนูพิเศษ เป็ดปักกิ่ง , หมูแดง



จากนั้นนำท่านไปชม **“วิวในยามค่ำคืนของหมู่บ้านวังเซียนกู่”** เป็นไฮไลท์หลักของที่นี่คือ วิวบรรยากาศในยามค่ำคืน ที่บอกเลยว่าสวยงามอลังการอย่างมาก ทั้งแสง สี ที่เปิดทั่วทั้งหมู่บ้าน บรรยากาศเหมือนอยู่ในสวรรค์เลยทีเดียว อิสระให้ท่านได้ถ่ายรูปตามอัธยาศัย

เข้าสู่ที่พัก โรงแรม VIENNA INTERNATIONAL (เมืองชางเหรา) หรือ เทียบเท่า 4 ดาว

วันที่ห้า เมืองอี้หยาง – พระนอนอี้หยาง **“พระนอนที่ใหญ่ที่สุดในโลก”** – ชางเหรา
ถนนโบราณจูซี (ZHUXI OLD STREET) – อิสระช้อปปิ้งถนนคนเดิน – เข้าสู่ที่พัก

เช้า **รับประทานอาหารเช้า ณ โรงแรมที่พัก (11)**

จากนั้นนำท่านไปชมความอลังการของ **“พระนอนอี้หยาง”** พระนอนที่มีความยาวที่สุดในโลก ซึ่งเป็นพระนอนที่แกะสลักจากภูเขาตามธรรมชาติ สวยงามและดูอลังการอย่างมาก อิสระให้ท่านได้ถ่ายรูปตามอัธยาศัย



เที่ยง **รับประทานอาหารกลางวัน ณ ร้านอาหาร (12) เมนูพิเศษ ปลาหมักเป็ยร้อี้หยาง , เป็ดย่าง ชางเหรา**

จากนั้นนำท่านไปชม **“ถนนโบราณจูซี” (ZHUXI OLD STREET)** เป็นสถานที่แห่งใหม่ บรรยากาศเมืองโบราณ มีตึกเก่าให้ท่านได้ถ่ายรูปสวยๆ อีกทั้งเป็นถนนคนเดินให้ท่านได้ช้อปปิ้ง เลือกซื้อสินค้า หรือ เลือกรับประทานอาหารที่ร้านอาหารตามอัธยาศัย

ค่ำ **อิสระอาหารค่ำตามอัธยาศัย เพื่อให้ท่านได้สะดวกในการช้อปปิ้ง**

เข้าสู่ที่พัก โรงแรม VIENNA INTERNATIONAL (เมืองชางเหรา) หรือ เทียบเท่า 4 ดาว

วันที่หก ชางเหรา - หวงชาน - พิพิธภัณฑ์ฮู่โจว - ถนนโบราณลี่หยาง - ดอนเมือง

เช้า รับประทานอาหารเช้า ณ โรงแรมที่พัก (13)



จากนั้นนำท่านเดินทางสู่ เมืองหวงชาน (ใช้เวลาเดินทางประมาณ 2.30 ชม.) จากนั้นนำท่านไปชม “พิพิธภัณฑ์ฮู่โจว” พิพิธภัณฑ์จัดแสดงอารยธรรมและวัฒนธรรมฮู่โจว ถูกจัดว่าเป็นพิพิธภัณฑ์ขนาดใหญ่อันดับที่สองในมณฑลอันฮุย

เที่ยง รับประทานอาหารกลางวัน ณ ร้านอาหาร (14)

จากนั้นนำท่านไปชม “หมู่บ้านโบราณริมแม่น้ำชินอันเจียง” จากนั้นนำท่านไปชม “ถนนโบราณลี่หยาง” ถนนคนเดินลี่หยางที่มีอายุยาวนานกว่า 1800 ปี โดยถนนแห่งนี้มีความยาว 1200 เมตร ภายในถนนแห่งนี้มีทั้งตึกอาคารเก่าแก่แบบสถาปัตยกรรมฮู่โจวรวมถึงมีร้านค้า ร้านอาหาร ที่สร้างขึ้นใหม่ เป็นการผสมผสานระหว่างความเก่าแก่กับอาคารสมัยใหม่ได้อย่างลงตัว จนได้รับระดับความงามในระดับ 4A ของจีน อิสระให้ท่านเดินเล่นเลือกซื้อสินค้า หรือจะรับประทานอาหารตามอัธยาศัย



ได้เวลาอันสมควร...นำทุกท่านเดินทางสู่ **สนามบินหวงซาน** เพื่อทำการเช็คอินตัวเครื่องบิน

20.10 น. นำท่านเดินทางสู่ **ประเทศไทย** โดยสายการบิน **ไทยไลอ้อนแอร์** เที่ยวบิน **SL 8107**

23.30 น. ทุกท่านเดินทางถึง **สนามบินดอนเมือง** โดยสวัสดิภาพพร้อมความประทับใจ.....

**** โปรแกรมท่องเที่ยว และ เมนูอาหาร อาจมีการสลับปรับเปลี่ยนโปรแกรมตามความเหมาะสมของหน่วยงาน (กรณีเกิดปัญหา รถติด ฝนตก) ไกด์และหัวหน้าทัวร์ จะแจ้งให้ท่านทราบในแต่ละวัน****

อัตราค่าบริการ

กำหนดการเดินทาง	ราคา / ท่าน	แพ็คเกจ	จอยแลนด์	เด็กต่ำกว่า 2 ขวบ (INF)
วันที่ 20 - 25 ตุลาคม 2567	28,999	6,000	19,900	9,900
วันที่ 25 - 30 ตุลาคม 2567	29,999	6,000	19,900	9,900
วันที่ 30 ต.ค. - 4 พ.ย. 2567	29,999	6,000	19,900	9,900
วันที่ 11 - 16 ธันวาคม 2567	29,999	6,000	19,900	9,900
วันที่ 22 - 27 ธันวาคม 2567	30,999	6,000	19,900	9,900
วันที่ 27 ธ.ค. 67 - 1 ม.ค. 68 *** วันหยุดยาวปีใหม่ ***	31,999	8,000	20,900	9,900

อัตราโดยรวม

- ✓ ค่าตัวเครื่องบินไป-กลับ ตามสายการบินที่ระบุ
- ✓ ค่าอาหารตามที่ระบุในโปรแกรมทัวร์
- ✓ หัวหน้าทัวร์นำคณะจากเมืองไทย + ไกด์คอยดูแลท่านตลอดทั้งทริป

- ✓ บัตรเข้าชมสถานที่เที่ยวต่างๆ
- ✓ โรงแรมที่พัก 5 คืน + พร้อมอาหารเช้า
- ✓ รถบัสพร้อมคนขับดูแลท่านตลอดทั้งทริป
- ✓ ค่าประกันคุ้มครองอุบัติเหตุ ตลอดทริปการเดินทาง
- ✓ **ค่าน้ำหนักกระเป๋าโหลด ท่านละ 1 ใบ น้ำหนัก 15 กก. // หิ้วขึ้นเครื่องได้ 7 กก.**
- ✓ **ราคาทัวร์รวมภาษีเรียบร้อยแล้ว (ตามเงื่อนไขของบริษัทฯ กำหนด)**

อัตรานี้ไม่รวม

- ✗ **ค่าทิปคนขับรถ ไกด์ท้องถิ่น หัวหน้าทัวร์ 1,800 บาท / ท่าน / ทริปการเดินทาง**
****เด็กอายุต่ำกว่า 2 ขวบ ไม่ต้องจ่ายค่าทิปไกด์****
- ✗ **กรณีลูกค้าต้องการซื้อเพิ่ม ประกันสุขภาพในต่างประเทศ (คุ้มครองค่ารักษาพยาบาล)**
- ✗ **กรณีอัตราค่าภาษีเชื้อเพลิงและประกันวินาศภัยทางอากาศ ของสายการบิน (ปรับเพิ่ม)**
- ✗ **ราคาทัวร์นี้สำหรับนักท่องเที่ยวคนไทยเท่านั้น**
- ✗ **กรณีทางรัฐบาลจีนประกาศยกเลิกวีซ่ากรุ๊ปท่องเที่ยว (VISA GROUP) (ผู้เดินทางจะต้องเสียค่าใช้จ่ายในการทำวีซ่าเดี่ยวเพิ่ม ท่านละ 2,500 บาท)**
- ✗ **ค่าธรรมเนียมวีซ่าเข้าประเทศจีนสำหรับชาวต่างชาติ ที่ไม่ได้รับการงดเว้นวีซ่าเข้าประเทศจีน**
- ✗ **ค่าใช้จ่ายส่วนตัว อาทิ ค่าทำหนังสือเดินทาง, ค่าโทรศัพท์ส่วนตัว, ค่าซักรีด, มินิบาร์ในห้อง, รวมถึงค่าอาหาร และเครื่องดื่มที่สั่งเพิ่มนอกเหนือรายการ (หากท่านต้องการสั่งเพิ่ม กรุณาติดต่อหัวหน้าทัวร์แล้วจ่ายเพิ่มเองต่างหาก)**

เงื่อนไขการชำระเงิน

- **ทางบริษัทฯ ขอรับมัดจำ 10,000 บาท** สำหรับการจองนับตั้งแต่วันจองภายใน 2 วัน
- **กรุณาชำระส่วนที่เหลือ ก่อนเดินทางอย่างน้อย 20 วัน** (การไม่ชำระเงินค่ามัดจำ หรือชำระไม่ครบ หรือเช็คนาคารถูกกระงับการจ่ายไม่ว่าด้วยสาเหตุใดๆ บริษัทฯ มีสิทธิ์ยกเลิกทัวร์ หรือยกเลิกการเดินทาง)
- **หากจองทัวร์น้อยกว่า 15 วัน รบกวนชำระค่าทัวร์เต็มจำนวน**

เงื่อนไขการยกเลิก

1. **กรณีกรุ๊ปเต็ม หรือ กรุ๊ปคอนเฟิร์มเดินทางแล้ว** ทางบริษัทขอสงวนสิทธิ์ในการยกเลิกทุกกรณี ยกเว้นจะเปลี่ยนผู้เดินทางสามารถแจ้งมายังบริษัทก่อนเดินทาง 10 วัน
2. กรณีจำนวนผู้เดินทางไม่ถึง 15 ท่าน ทางบริษัทฯอาจมีการเปลี่ยนแปลงค่าทัวร์ (ในกรณีลูกค้ายืนยันที่จะเดินทาง) หรือ ยกเลิกกรุ๊ป หรือ เลื่อนการเดินทาง ทั้งนี้จะแจ้งให้ลูกค้าทราบก่อนเดินทาง 10 วัน
3. สำหรับลูกค้าที่ไม่ได้ถือหนังสือเดินทางไทย **เมื่อวีซ่าผ่านแล้ว** แต่จะมีการยกเลิกการเดินทาง ทางบริษัทฯ ขอสงวนสิทธิ์ไม่คืนค่ามัดจำทัวร์ใด ๆ ทั้งสิ้น ยกเว้นจะเปลี่ยนผู้เดินทางใหม่มาแทน
4. **ยกเลิกก่อนการเดินทาง 30 วันขึ้นไป บริษัทฯจะคืนเงินค่ามัดจำให้ โดยหักค่าใช้จ่ายที่เกิดขึ้นจริง อาทิ ค่ามัดจำตัวเครื่องบิน ค่ามัดจำแลนด์ ค่าลงทะเบียนอื่น ๆ ยกเว้นในกรณีวันหยุดเทศกาล วันหยุดนักขัตฤกษ์ ยกเลิกก่อนการเดินทาง 45 วัน จะคืนเงินค่ามัดจำให้ โดยหักค่าใช้จ่ายที่เกิดขึ้นจริง**
5. **ยกเลิก 15 - 29 วัน ก่อนการเดินทาง หักค่าใช้จ่าย 50% ของราคาทัวร์** หรือค่าใช้จ่ายที่เกิดขึ้นจริง อาทิ ค่ามัดจำตัวเครื่องบิน ค่ามัดจำแลนด์ ค่าบริการอื่น ๆ
6. **ยกเลิก 1 - 14 วัน ก่อนการเดินทาง ขอสงวนสิทธิ์ไม่คืนเงินใด ๆ ทั้งสิ้น** เนื่องจากทางบริษัทฯ ได้จ่ายขาดไปหมดแล้ว
7. **กรณีลูกค้าถูกกรมแรงงานไทยไม่อนุญาตให้เดินทางออกนอกประเทศไทย หรือ เจ้าหน้าที่ตรวจคนเข้าเมือง (ตม. จีน) ปฏิเสธการเดินทางเข้าประเทศจีน** เนื่องด้วยดุลพินิจของเจ้าหน้าที่ **ทางบริษัทฯ ไม่สามารถคืนค่าทัวร์ได้** เนื่องจากค่าใช้จ่ายต่าง ๆ มีการจ่ายขาดไปหมดแล้ว

หมายเหตุ

1. **กรุณาตรงต่อเวลา !!** มาตามเวลานัดหมาย หากท่านมาช้ากว่าเวลาที่รถออกเดินทาง ทำให้ท่าน **ตกทริปท่องเที่ยว ท่านจะไม่สามารถเรียกร้องค่าเสียหายใด ๆ ได้**
2. **รายการท่องเที่ยวและรายการอาหารที่ระบุไว้** อาจมีการเปลี่ยนแปลงได้ตามสถานการณ์ตามความเหมาะสมของหน้างาน
3. **คณะเดินทางช่วงวันหยุดยาว หรือ ช่วงเทศกาลที่ต้องการันตีมัดจำหรือจ่ายเต็มแบบมีเงื่อนไข** จะไม่มีการคืนเงินมัดจำหรือค่าทัวร์ทั้งหมด
4. หากมีการถอนตัวหรือไม่ใช้บริการตามที่ระบุเอาไว้ในโปรแกรมทัวร์ ผู้จัดถือว่าผู้ท่องเที่ยวสละสิทธิ์และจะไม่คืนเงินค่าบริการที่ได้ชำระไว้ ไม่ว่ากรณีใด ๆ ทั้งสิ้น เนื่องจากค่าใช้จ่ายที่ท่านได้จ่ายให้กับบริษัทฯ เป็นการชำระเหมาจ่ายแล้ว
5. **ทางบริษัทฯ จะไม่รับผิดชอบใด ๆ ทั้งสิ้น** หากเกิดสิ่งของสูญหายจากการโจรกรรมและหรือเกิดอุบัติเหตุที่เกิดจากความประมาทของนักท่องเที่ยวเอง

6. กรณีเกิดความผิดพลาดจากตัวแทนหรือหน่วยงานที่เกี่ยวข้อง จนมีการยกเลิก ล่าช้า เปลี่ยนแปลงการบริการจากบริษัทขนส่ง หรือ หน่วยงานที่ให้บริการ บริษัทฯจะพยายามแก้ไขอย่างสุดความสามารถที่จะประสานงานให้เกิดประโยชน์สูงสุดแก่ลูกค้า แต่ทั้งนี้ทั้งนั้นจะไม่มี การคืนเงินให้สำหรับค่าบริการนั้น ๆ
7. ในกรณีที่ทางสายการบินมีการเรียกเก็บค่าภาษีเชื้อเพลิงเพิ่มเติม ราคานี้อาจมีการเปลี่ยนแปลงได้ตามประกาศสายการบิน...
8. **หนังสือเดินทาง ต้องมีอายุเหลือใช้งานไม่น้อยกว่า 6 เดือน**
9. หากท่านมีความจำเป็นต้องรับฝากของจากผู้อื่น เพื่อที่จะนำไปยังประเทศจีน หรือรับฝากกลับประเทศไทย ควรตรวจสอบสิ่งของเหล่านั้นก่อนว่าต้องไม่ เป็นสิ่งของผิดกฎหมาย ซึ่งของผิดกฎหมายบางประเภท อาจมีโทษถึงขั้นประหารชีวิต ซึ่งเจ้าหน้าที่จะไม่รับฝากกระเป๋าหรือสิ่งของใด ๆ
10. มัคคุเทศก์ พนักงานและตัวแทนของผู้จัด ไม่มีสิทธิ์ในการให้คำสัญญาใด ๆ ทั้งสิ้นแทนผู้จัด นอกจากนี้มีเอกสารลงนามโดยผู้มีอำนาจของผู้จัดกำกับเท่านั้น
11. เนื่องด้วยมาตรการรักษาความปลอดภัยของสนามบินทั่วโลก ก่อนท่านขึ้นเครื่องบิน กรุณาแยกของเหลว เจล สเปรย์ ที่จะนำติดตัวขึ้นเครื่องบิน แยกใส่ถุงพลาสติกใสมีซิปล็อคปิดสนิท โดยที่ขนาดบรรจุภัณฑ์ไม่เกิน 100 มิลลิลิตรต่อชิ้น และรวมกันทุกชิ้นไม่เกิน 1 ลิตร และต้องนำออกมาให้เจ้าหน้าที่ตรวจได้ อย่างสะดวก ณ จุดเอ็กซ์เรย์ ถ้าสิ่งของดังกล่าวมีขนาดบรรจุภัณฑ์มากกว่าที่กำหนด รวมถึงสิ่งของที่มีลักษณะคล้ายกับอาวุธ เช่น กรรไกรตัดเล็บ มีดพก แหนบ จะต้องใส่กระเป๋าใบใหญ่และฝากเจ้าหน้าที่ โหลดใต้ท้องเครื่องบินเท่านั้น