



License No. 11/07793

บริษัท หรรษา โฮลiday จำกัด

39/66 ซอยเคหะร่มเกล้า 82 แขวงราษฎร์พัฒนา เขตสะพานสูง กรุงเทพมหานคร 10240

☎ 089-111-0371

✉ hunsaholiday@hotmail.com

☎ 0818288519

T2G-CSX02FD

"ไม่ลงร้านรัฐบาล"
"ไม่ขายจองพรีเซ็นเพิ่ม"

อางซา อางเจียเจีย ฟูหลงเจิ้น เมืองโบราณเฟิ่งหวง สะพานแก้ว

นั่งกระเช้าชมภูเขาเทียนเหมินชาน - กำประตูลอว์ - ทางเดินกระจก
นั่งรถไฟความเร็วสูง - เมืองโบราณเฟิ่งหวง - ล่องเรือตัวเจียง
ภูเขาเทียนจื่อชาน (รวมลิฟต์แก้ว) - หุบเขาอวตาร - สะพานแก้วอางเจียเจีย
ชมโซว์นางจิ้งจอกขาว - พักติดเมืองโบราณเฟิ่งหวง 1 คืน

รถไฟความเร็วสูง



วันเดินทาง
ต.ค.66 - มี.ค.67

ราคาเริ่มต้น

5 วัน 4 คืน
รวมภาษีและ
AIR ASIA (FD)



25,999.-

📅 นำพ้บัตรสมาชิก
20 กก.

🛡️ ประกันอุบัติเหตุ
ประกันสุขภาพ

🏨 พักดี 4 ดาว
ทุกคืน

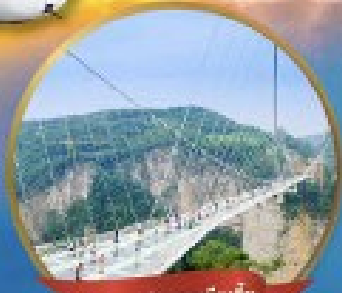

สะพานแก้วอางเจียเจีย



น้ำตกเส็กง



ฟูหลงเจิ้น

ฉางชา จางเจียเจี๋ย

เมืองโบราณฟูหรงเจิ้น 5 วัน 4 คืน (FD)

T2G-CSX02FD

"ไม่ลงร้านรัฐบาล"
"ไม่ขายออฟชั่นเพิ่ม"

ฉางชา จางเจียเจี๋ย ฟูหรงเจิ้น เมืองโบราณเฟิ่งหวง สะพานแก้ว

นั่งกระเช้าชมภูเขาเทียนเหมินซาน - กำแพงประตูสวรรค์ - ทางเดินกระจก
นั่งรถไฟความเร็วสูง - เมืองโบราณเฟิ่งหวง - ล่องเรือถั่วเจียง
ภูเขาเทียนจื่อซาน (รวมลิฟต์แก้ว) - หุบเขาอวดตาร - สะพานแก้วจางเจียเจี๋ย
ชมโชว์นางจิ้งจอกขาว - พักติดเมืองโบราณเฟิ่งหวง 1 คืน

รถไฟความเร็วสูง

วันเดินทาง
ต.ค.66 - มี.ค.67

ราคาเริ่มต้น

5 วัน 4 คืน
สายการบิน
AIR ASIA (FD)

Air Asia

25,999.-

นำหมักระเป๋า
20 กก.

ประกันอุบัติเหตุ
ประกันสุขภาพ

พัสดุ 4 ดาว
ทุกคืน



สะพานแก้วจางเจียเจี๋ย



ลำธารแส้ทอง



ฟูหรงเจิ้น

วันที่	กำหนดการ	เข้า	เที่ยง	เย็น	โรงแรม
1	สนามบินดอนเมือง DMK-CSX FD540 (18.00-22.20) สนามบินฉางชา - เข้าโรงแรม	X	X	X	Tianlong Hotel 4 ดาว หรือเทียบเท่า
2	จางเจียเจี้ย - เทียนเหมินชาน (รวมกระเช้า+บันไดเลื่อน) - ถ้าประตูสวรรค์ - ทางเดินกระจก - ชมโซว์นางจิ้งจอกขาว	🕒	🕒	🕒	Meiluoshuijing Hotel 4ดาว+ หรือเทียบเท่า
3	จางเจียเจี้ย → <u>เมืองโบราณฟงหรงเจิ้น - น้ำตกฟงหรงเจิ้น</u> - เมืองโบราณเฟิ่งหวง - ล่องเรือแม่น้ำถั่วเจียง - สะพานสายรุ้ง - ชมวิวกลางคืนเมืองโบราณเฟิ่งหวง	🕒	🕒	🕒	Fenghuang guoji Hotel 4ดาว+ หรือเทียบเท่า
4	เมืองเฟิ่งหวง → <u>นั่งรถไฟความเร็วสูง</u> สู่มืองจางเจียเจี้ย - เขาเทียนจื่อชาน (รวมขึ้นกระเช้า + ลงลิฟท์แก้วไปหลง) - ภูเขาฮัลเลลูยาห์ (หุบเขาอวตาร) - สะพานอันดับหนึ่งใต้หล้า - ล่าธารจีนสาม้าทอง	🕒	🕒	🕒	Meiluoshuijing Hotel 4ดาว+ หรือเทียบเท่า
5	สะพานแก้วจางเจียเจี้ย+VR4D → ฉางชา - ถนนคนเดินหวงซิง ลู่ - สนามบินฉางชา CSX-DMK FD541 (23.25-01.40)	🕒	🕒	🕒	

อัตราค่าบริการ (ราคาต่อท่าน)

กำหนดการเดินทาง	ผู้ใหญ่ พักห้องละ 2-3 ท่าน	จอยแลนด ไม่รวมตัวเครื่องบิน	พักเดี่ยว จ่ายเพิ่ม
11-15 มกราคม 2567	27,999	19,999	5,900.-
25-29 มกราคม 2567	25,999	18,999	5,900.-
22-26 กุมภาพันธ์ 2567	25,999	18,999	5,900.-
1-5 มีนาคม 2567	25,999	18,999	5,900.-
13-17 มีนาคม 2567	25,999	18,999	5,900.-
15-19 มีนาคม 2567	25,999	18,999	5,900.-
21-25 มีนาคม 2567	25,999	18,999	5,900.-
11-15 เมษายน 2567	32,999	23,999	6,900.-
13-17 เมษายน 2567	32,999	23,999	6,900.-
20-24 เมษายน 2567	26,999	19,999	5,900.-
9-13 พฤษภาคม 2567	26,999	19,999	5,900.-
15-19 พฤษภาคม 2567	26,999	19,999	5,900.-
17-21 พฤษภาคม 2567	26,999	19,999	5,900.-
22-26 พฤษภาคม 2567	27,999	19,999	5,900.-
24-28 พฤษภาคม 2567	27,999	19,999	5,900.-
30 พ.ค. - 3 มิ.ย. 2567	27,999	19,999	5,900.-

ไม่มีราคาเด็ก (เด็กราคาเท่าผู้ใหญ่)
ยกเว้นเด็กทารก (อายุไม่เกิน 2 ขวบ นับจากวันเดินทาง) ราคาคนละ 6,000 บาท

ราคาทัวร์ดังกล่าวข้างต้น ยังไม่รวมค่าทิปไกด์ท้องถิ่น และคนขับรถ **1500 บาท/ท่าน/ทริป**
ส่วนหัวหน้าทัวร์ไทยที่ดูแลคณะจากเมืองไทย สามารถให้ทิปตามแต่ท่านจะเห็นสมควร

วันแรก สนามบินดอนเมือง – สนามบินฉางชา - เข้าที่พัก

- 14.00 น. คณะพร้อมกันที่ **สนามบินดอนเมือง** ณ อาคารผู้โดยสารขาออก (ระหว่างประเทศ) ชั้น 2 **สายการบินแอร์เอเชีย (FD)** โดยมีเจ้าหน้าที่คอยอำนวยความสะดวกให้กับท่าน
- 18.00 น. ออกเดินทางสู่ **ท่าอากาศยานนานาชาติหวงฮัว (นครฉางชา)** โดย**สายการบินแอร์เอเชีย** เที่ยวบินที่ **FD540 (ไม่มีบริการอาหารบนเครื่อง)**

โปรดอ่าน !!! สายการบินรายการนี้ เป็นสายการบิน LOW COST ไม่สามารถเลือกที่นั่งตามต้องการได้ ที่นั่งเป็นระบบแรนดอม และไม่สามารถอัปที่นั่งก่อนการเดินทางได้ กรุณาอ่านให้เข้าใจในเรื่องนี้ ก่อนทำการจองทัวร์ หากท่านชำระเงินแล้ว ทางเราถือว่าท่านได้รับทราบและยอมรับเงื่อนไขแล้ว

- 22.20 น. เดินทางถึง **ท่าอากาศยานนานาชาติหวงฮัว (นครฉางชา)** นำท่านสู่ขั้นตอนการตรวจคนเข้าเมืองและศุลกากร หลังจากผ่านพิธีการตรวจคนเข้าเมืองแล้ว
- นำท่านเดินทางสู่ **เมืองฉางชา** เมืองหลวงของมณฑลหูหนานซึ่งมีความสำคัญทางประวัติศาสตร์และวัฒนธรรมแห่งหนึ่งของจีนรวมทั้งเป็นศูนย์กลางด้านการเมืองเศรษฐกิจ และวัฒนธรรม ของมณฑลหูหนานด้วย มีคำกล่าวที่ว่า **“หากมาจางเจียเจี้ยแล้วไม่ได้มาฉางชาเมืองเอกก็เหมือนมาไม่ถึงหูหนาน”**
- เวลาที่จีนเร็วกว่าไทย 1 ชั่วโมง กรุณาปรับเวลาของท่าน เพื่อให้ตรงตามเวลานัดหมาย**

ที่พัก **Tianlong Hotel** ระดับ 4 ดาว หรือเทียบเท่า (โรงแรมมาตรฐานจีน)

หมายเหตุ : ชื่อโรงแรมที่ท่านพัก ทางบริษัทฯ จะทำการแจ้งพร้อมใบนัดหมาย 3-5 วันก่อนการเดินทาง

วันที่ 2 จางเจียเจี้ย - เขาเทียนเหมินซาน (รวมกระเช้า+บันไดเลื่อน) – ถนน 99 โค้ง - ถ้ำประตูสวรรค์ – ทางเดินกระฉก - ชมโชว์นางจิ้งจอกขาว

เช้า **รับประทานอาหารเช้า ณ ห้องอาหารของโรงแรม**

นำท่านเดินทางสู่ **เมืองจางเจียเจี้ย (ใช้เวลาเดินทางประมาณ 5 ชม.)** ซึ่งตั้งอยู่ทางตะวันตกเฉียงเหนือของมณฑลหูหนาน ตอนกลางค่อนมาทางใต้ของประเทศจีน เป็นพื้นที่ที่มีลักษณะพิเศษและมีทัศนียภาพที่งดงาม จางเจียเจี้ยได้ถูกประกาศให้เป็นเขตอนุรักษ์วนอุทยานแห่งชาติในปี ค.ศ. 1982 ซึ่งแบ่งออกเป็น 3 ส่วน

ได้แก่ วนอุทยานแห่งชาติ หุบเขาซูยี่ และภูเขาเทียนจื่อ ความโดดเด่นของที่นี่ คือ ยอดเขาและเสาหินทรายที่ตั้งตระหง่านกว่า 3,000 ยอด และสูงกว่า 200 เมตร นอกจากนี้ยังมีช่องแคบ ลำธาร สระน้ำ และน้ำตกมากมาย รวมทั้งมีถ้ำกว่า 40 ถ้ำ ซึ่งทำให้สถานที่แห่งนี้ มีภูมิทัศน์ที่งดงามจนได้รับการประกาศให้เป็นมรดกโลกปี 1992 จาก UNESCO

เที่ยง **รับประทานอาหารเที่ยง ณ ร้านอาหาร**

จากนั้นนำท่านขึ้นสู่ **ยอดเขาเทียนเหมินซาน** โดยรถของอุทยาน และต่อกระเช้าขึ้นไปชมความงามของภูเขานับร้อยยอดที่สูงเสียดฟ้า ระหว่างทางตื่นตาตื่นใจไปกับ **ถนน 99 โค้ง** เส้นทางขึ้นเขาเลาะหน้าผาที่มีโค้งมากถึง 99 โค้งจากบนกระเช้า และชมทัศนียภาพของ **“หน้าผาลอยฟ้า”** ที่งดงามที่สุดแห่งหนึ่ง พร้อมกับทำทนายความหวาดเสียวของ **ทางเดินกระจก** ที่มีระยะทางประมาณ 60 เมตร สร้างอยู่สูงกว่าระดับน้ำทะเลถึง 1.4 กิโลเมตร เมื่อก้มลงมองไปยังเบื้องล่างสามารถมองเห็นทุกสิ่งทุกอย่างที่อยู่ภายใต้ทางเดินกระจกทั้งหมด **(หมายเหตุ: ทางเดินกระจก เปิด-ปิด ให้บริการจะขึ้นอยู่กับสภาพอากาศ)**

หากกระเช้าปิดซ่อมบำรุง ทางบริษัทฯ ขอสงวนสิทธิ์ไม่คืนเงินทุกกรณี แต่จะจัดหาโปรแกรมอื่นมาทดแทน โดยไม่ต้องแจ้งให้ทราบล่วงหน้า ทั้งนี้ การเปิด-ปิดให้บริการของกระเช้านั้น ขึ้นอยู่กับสภาพ ทางบริษัทฯ จะคำนึงถึงความปลอดภัยของนักท่องเที่ยว และยึดตามประกาศจากทางอุทยานเป็นสำคัญ





จากนั้นนำท่านชมความงามของ **ถ้ำเทียนเหมินซาน** หรือ **ถ้ำประตูสวรรค์** เป็น 1 ใน 4 ภูเขาที่สวยงามที่สุดของประเทศไทย สาเหตุที่เรียกว่าเทียนเหมินซานเพราะว่าภูเขาเกิดระเบิดขึ้นเองโดยธรรมชาติจนกลายเป็นถ้ำประตูนี้มีความสูง 131.5 เมตร ความกว้าง 57 เมตร ความลึก 60 เมตร ถ้ายูปรชมความงามซึ่งเคยมีชาวรัสเซียได้ขับเครื่องบินเล็กลอดผ่านช่องภูเขาประตูสวรรค์มาแล้วเป็นสถานที่ที่น่าสนใจอย่างมาก

จากนั้นนำท่าน **ชมโชว์นางจิ้งจอกขาว** ละครกลางแจ้งสุดโรแมนติกและอลังการ โดยผู้กำกับชื่อดัง “จาง อี้โหมว” ยอดผู้กำกับระดับโลกชาวจีน THE LOVE STORY OF A WOODENMAN AND A FAIRY FOX พังเพลงรักไฟเพราะเพราะจับใจ นักแสดงกว่า 500 ชีวิตโลดแล่นอยู่บนเวทีกลางแจ้ง โดยมีฉากหลังเป็นภูเขาทอดยาวแบบพาโนรามา ชมเทคนิคการเปลี่ยนร่างเป็นมนุษย์ของนางจิ้งจอกขาว ชายซึ่งตรึงดวงใจในความรักของจิ้งจอกขาวสาวสวย และชายหนุ่มตัดฟันที่ฝ่าฟันอุปสรรคต่อสู้เพื่อความรักจนท้ายที่สุดก็สมหวังในชีวิตคู่และจบแบบ HAPPY ENDING ให้ผู้ชมกลับไปนอนฝันดี



**หมายเหตุ หากโชว์จิ้งจอกขาว ประกาศหยุดการแสดงโชว์ ณ วันที่คณะเราเดินทางไป ทางเรา
จะขอสงวนสิทธิ์เปลี่ยนเป็นโชว์อื่น โดยไม่มีการคืนเงินใดๆ ทั้งสิ้น**

เย็น **รับประทานอาหารเย็น ณ ร้านอาหาร**

ที่พัก **Meiluoshuijing Hotel** ระดับ 4 ดาว++ หรือเทียบเท่า (โรงแรมมาตรฐานจีน)

หมายเหตุ : ชื่อโรงแรมที่ท่านพัก ทางบริษัทฯ จะทำการแจ้งพร้อมใบนัดหมาย 3-5 วันก่อนการเดินทาง

วันที่ 3

เมืองโบราณฟูหรงเจิ้น – น้ำตกฟูหรงเจิ้น - เมืองโบราณเฟิ่งหวง – ล่องเรือแม่น้ำถั่วเจียง - สะพานสายรุ้ง – อีกระชมวิวกกลางคืนเมืองโบราณเฟิ่งหวง

เช้า

รับประทานอาหารเช้า ณ ห้องอาหารของโรงแรม



นำท่านเดินทางสู่ **เมืองโบราณฟูหรงเจิ้น (Furong Ancient Town) (ใช้เวลาเดินทางประมาณ 1.30 ชม.)** “ฟูหรง หรือ ฟูหรงเจิ้น (Furong Zhen)” หนึ่งในหมู่บ้านโบราณอันมีชื่อเสียงในมณฑล “หูหนาน (Hunan)” จุดเด่นคือเป็นเมืองโบราณที่ตั้งอยู่บนหน้าผา เหนือน้ำตกใหญ่ที่ไหลลงสู่แม่น้ำด้วยความสูง 60 เมตร แผ่ขยายเป็นม่านน้ำสีขาวกว้าง 40 เมตร ล้อมรอบไปด้วยหม้อต้นไม้เขียวขจี องค์ประกอบเหล่านี้ทำให้เมืองโบราณฟูหรง แห่งนี้สวยงามจนได้รับการจัดอันดับให้เป็นสถานที่ท่องเที่ยวระดับ 4A ของจีนเลยทีเดียว

“น้ำตกฟูหรง (Furong Waterfall)” ที่ไหลลงมาจากหน้าผานั้น เดิมชื่อ **“น้ำตกหวังชุน (Wangchun Waterfall)”** ต่อมาได้มีการเปลี่ยนชื่อเป็นน้ำตก “ฟูหรง” ที่แปลว่าดอก Hibiscus หรือดอกชบาในภาษาจีน น้ำตกนี้สูง 60 เมตร กว้าง 40 เมตร รายล้อมไปด้วยหม้อต้นไม้เขียวขจี ด้านหลังน้ำตกมีทางเดินและถ้ำโบราณที่สามารถเดินเข้าไปชมได้

นำท่านเดินทางสู่ **เมืองเฟิ่งหวง (ใช้เวลาเดินทางประมาณ 1.30 ชม.)** เป็นเมืองโบราณที่ตั้งอยู่ใน เขตปกครองตนเองเซียงซี ชนชาติถู่เจียง และชนชาติเหมียว มณฑลหูหนาน ประเทศจีน สร้างขึ้นตั้งแต่ปี ค.ศ.1704 ในสมัยราชวงศ์ชิง ซึ่งถ้ำล่องน้บๆดูแล้วก็มีอายุมากกว่า 300 ปีเลยทีเดียวทั้งภายในเมืองยังมีโบราณสถานและโบราณวัตถุทางด้านวัฒนธรรม ตกทอดมารากราชวงศ์หมิงและชิงอยู่หลายร้อยแห่ง เมืองเฟิ่งหวง ชื่อของเมืองนี้มาจากลักษณะของ เขาหนานหัว ที่อยู่ทางทิศใต้ของเมืองมีรูปร่างคล้ายหงส์ จึงเป็นที่มาของชื่อเมือง “เฟิ่งหวง” ซึ่งแปลว่า “หงส์”

เที่ยง

รับประทานอาหารเที่ยง ณ ร้านอาหาร



นำท่านชม **เมืองโบราณเฟิ่งหวง** สร้างขึ้นมาตั้งแต่สมัยราชวงศ์ชิง (ค.ศ. 1644-1863) มีอายุเก่าแก่กว่า 300 ปี มีแม่น้ำ “**ถั่วเจียง**” ไหลพาดผ่านเป็นเส้นเลือดหลัก และมี**สะพาน “หงเจียว”** หรือ **สะพานสายรุ้ง** เป็นสถาปัตยกรรมโบราณที่ตกทอดมาถึงปัจจุบัน ตลอดเส้นทางท่านจะได้ชมบรรยากาศร้านค้าพื้นเมือง มีผู้สูงอายุที่นั่งเย็บปักถักร้อยงาน

ฝีมือทั้งของจริงของปลอม อยู่ตามแผงลอยริมทางริมน้ำ นำท่าน **ล่องเรือแม่น้ำถั่วเจียง** เปลี่ยนชมบรรยากาศให้ท่านได้ชมบ้านเรือนและร้านค้าตลอดสองฝั่งแม่น้ำ ให้ท่านชม เมืองโบราณเฟิ่งหวง ในบรรยากาศช่วงยามค่ำ ที่เมืองโบราณแห่งนี้ประดับด้วยแสงไฟ และตลอดสองข้างทางจะมีร้านค้ามากมาย เช่น ร้านปิ้งย่าง ร้านขายเหล้าเหมาโต ให้ท่านได้เลือกชิม เลือกซื้อ





เย็น รับประทานอาหารเย็น ณ ร้านอาหาร

ไฮไลต์สำคัญของเฟิ่งหวงก็คือ **ชมวิวกลางคืนเฟิ่งหวง** เพราะบรรยากาศจะแตกต่างออกไปจากตอนกลางวันมากๆ ตอนกลางวันจะออกชิลๆ นั่งชมวิวเรื่อยๆ ส่วนตอนกลางคืนจะคึกคักขึ้นมาทันที บ้านเรือนริมน้ำจะประดับประดาไปด้วยไฟสีส้มต่างๆ แถมบางส่วนยังกลายเป็นผับและร้านนั่งตอนกลางคืน ทำให้บรรยากาศคึกคักเป็นพิเศษ **หลังจากเข้าสู่โรงแรมที่พักแล้ว ท่านสามารถเดินจากโรงแรม มายังเมืองโบราณเฟิ่งหวง เพื่อชมบรรยากาศเมืองโบราณเฟิ่งหวงยามค่ำคืน**

ที่พัก

Fenghuang Guoji Hotel ระดับ 4 ดาว++ หรือเทียบเท่า (โรงแรมมาตรฐานจีน)

หมายเหตุ : ชื่อโรงแรมที่ท่านพัก ทางบริษัทฯ จะทำการแจ้งพร้อมใบนัดหมาย 3-5 วันก่อนการเดินทาง

วันที่ 4

เมืองเฟิ่งหวง → นั่งรถไฟความเร็วสูง สู่เมืองจางเจี๋ยเจี๋ย – เขาเทียนจื่อซาน (ขึ้นกระเช้า + ลงลิฟท์แก้วไปหลง) – ภูเขาฮัลเลอูย่าห์ (หุบเขาอวตาร) - สะพานอันดับหนึ่งใต้ห้ำ - ลำธารจีน แล้ผ้าทอง

เช้า **รับประทานอาหารเช้า ณ ห้องอาหารของโรงแรม**

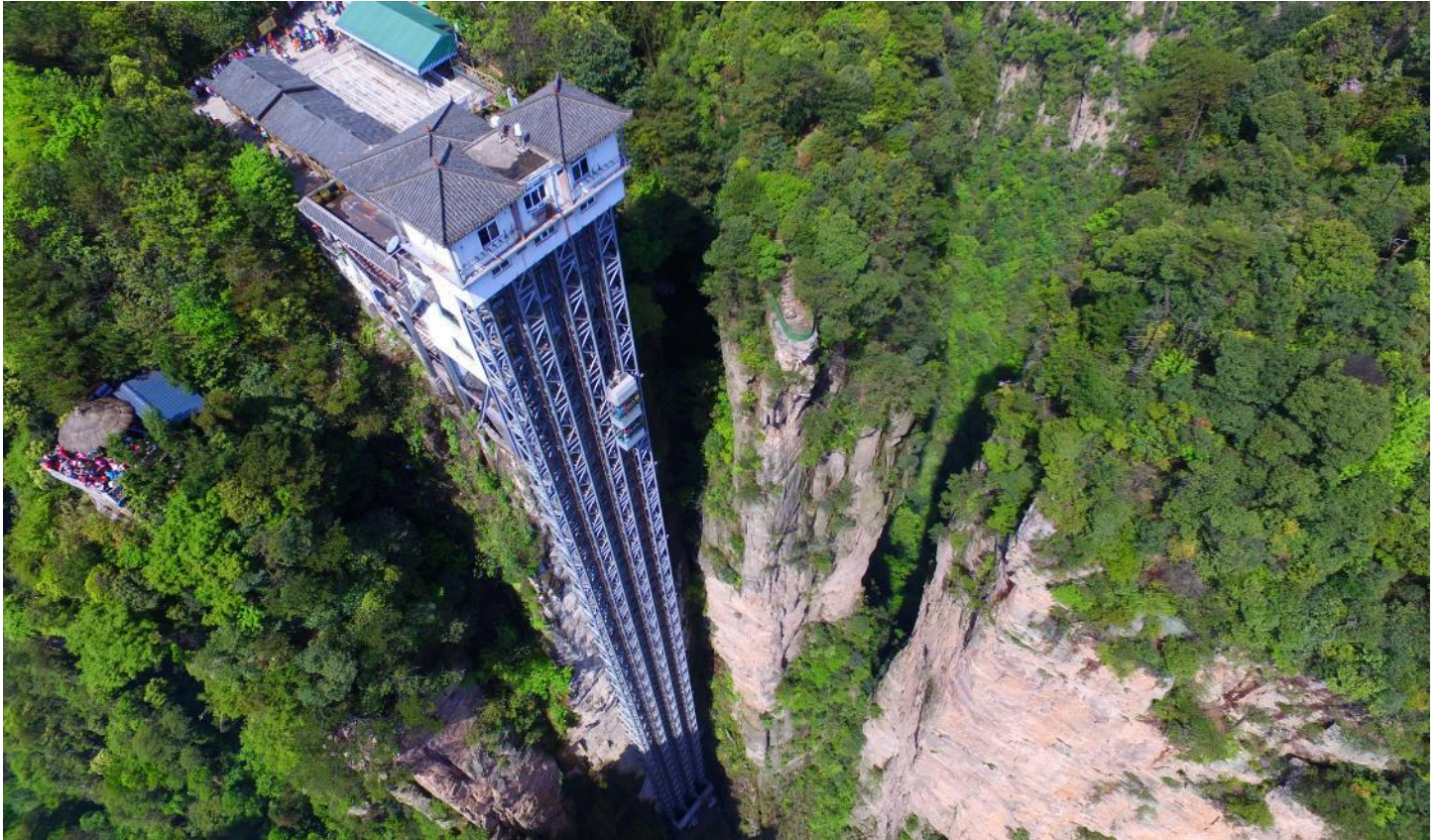

นำท่านเดินทางกลับสู่ **จางเจี๋ยเจี๋ย (เดินทางด้วยรถไฟความเร็วสูง ใช้เวลาเดินทางประมาณ 50 นาที)** จากนั้นนำท่านเที่ยวชม **เขตอนุรักษ์ธรรมชาติเทียนจื่อซาน** เป็นเขตป่าอนุรักษ์ต่อเนื่องมาจากทางด้านทิศเหนือของอุทยานแห่งชาติจางเจี๋ยเจี๋ย เที่ยวชมยอดเขาที่มีอากาศเย็นสบายตลอดทั้งปี และมีจุดชมวิวที่สามารถมองเห็นยอดเขาน้อยใหญ่นับมากกว่าร้อยยอด ชมทิวทัศน์ที่สวยงามของ **สะพานอันดับหนึ่งใต้ฟ้า (เทียนเสี้ยต้ออ์เจียว)** เคยเป็นสถานที่ถ่ายทำภาพยนตร์ชื่อดังหลายเรื่อง ตื่นตาตื่นใจไปกับทิวทัศน์ธรรมชาติที่สวยงามแสนประทับใจ

(ราคาทัวร์รวมขึ้นลิฟต์ + ลงโดยลิฟท์แก้วไปหลงที่จุดสูงสุด 326 เมตร)

เที่ยง **รับประทานอาหารเช้า ณ ร้านอาหาร**



นำท่านสู่ **อุทยานจางเจียเจี้ย** มรดกโลกทางธรรมชาติของจีน ปัจจุบันได้เปลี่ยนชื่อเป็น **ภูเขาฮัลเลลูยาห์** ที่ทุกคนคุ้นตากันดีจากภาพยนตร์ชื่อดัง **“อวตาร”** ระหว่างทางผ่านชมขุนเขาอันน้อยใหญ่ สองข้างทางเขียวชะอุ่มไปด้วยต้นไม้หนาพันธุ์

นำท่านชม **ลำธารเส้ามาทอง (ลำธารจินเปียนซี)** เป็นลำธารที่ไหลวนไปตามช่องเขา และชะง่อนผาสูงชันเข้าไปกลางภูเขาวกกต มีน้ำในลำธารมีสีเขียวใสปราศจากมลภาวะ สองฝั่งน้ำจะมีภูเขาหินรูปร่างสวยแปลกตาตั้งตระหง่านเรียงรายเป็นลวดสวยงามอย่างที่ไม่เคยเห็นจากที่ใดมาก่อน



เย็น **รับประทานอาหารเย็น ณ ร้านอาหาร**

ที่พัก **Meiluoshuijing Hotel** ระดับ 4 ดาว++ หรือเทียบเท่า (โรงแรมมาตรฐานจีน)

หมายเหตุ : ชื่อโรงแรมที่ท่านพัก ทางบริษัทฯ จะทำการแจ้งพร้อมใบนัดหมาย 3-5 วันก่อนการเดินทาง

วันที่ 5

สะพานแก้วจางเจียเจี๋ย+VR4D - ฉางซา – ซ้อป๋ิงถนนคนเดินหวงซิงลู่ – สนามบินฉางซา

เช้า

รับประทานอาหารเช้า ณ ห้องอาหารของโรงแรม



นำท่านเดินทางสู่ **สะพานแก้วจางเจียเจี๋ย** ทำความเสียวด้วยการเดินข้ามสะพานกระจก ซึ่งมีโครงสร้างของสะพานทอดยาว 430 เมตร ซึ่งระหว่างยอดเขาไปยังอีกยอดเขาหนึ่ง สูงจากพื้น 300 เมตร นอกจากเห็นวิวด้านล่างแล้ว ตัวสะพานยังกว้างไกลไปตามแรงลมอีกด้วย ชมทัศนียภาพอันสวยงามตลอดสองข้างทาง และชมความงามของโตรกผา ผ่านชมน้ำตก สะพานแก้ว เป็นต้น

จากนั้นนำท่านขึ้น **บอลูนเทียม VR4มิติ** บอลูนจะอยู่กับที่ให้ท่านใส่แว่นตาวีอาร์ 4 มิติ สัมผัสบรรยากาศ 360 องศา เสมือนว่าเราอยู่ในบอลูนจริงๆ และเหมือนได้ผาดโผน ในแกรนด์แคนยอนจางเจียเจี๋ย และสะพานกระจก ให้ภาพตื่นตาตื่นใจ สร้างความประทับใจต่อผู้ได้ไปเที่ยว

เที่ยง

รับประทานอาหารเช้า ณ ร้านอาหาร

จากนั้นนำท่านเดินทางกลับสู่ **เมืองฉางซา (ใช้เวลาเดินทางประมาณ 4 ชั่วโมง)**



จากนั้นนำท่านเดินทางสู่แหล่งช้อปปิ้ง **ถนนคนเดินหวังชิงลู่** ตลาดใหญ่ที่สุดของมณฑลหูหนาน มีสินค้ามากมายให้ท่านเลือกซื้อทั้งสินค้าแบรนด์เนม ยี่ห้อจีนชื่อดังและสินค้านำเข้า รวมถึงมีของกินพื้นเมืองให้ท่านเลือกสรร ให้ท่านซื้อของพื้นเมืองเป็นของฝาก

เย็น **รับประทานอาหารเย็น ณ ร้านอาหาร**

หลังจากรับประทานอาหารเย็นเสร็จ นำทุกท่านเดินทางสู่ **ท่าอากาศยานนานาชาติหวงฮั่ว (นครฉางซา)** เพื่อเตรียมตัวเดินทางกลับกรุงเทพฯ

23.25 น. ออกเดินทางสู่ สนามบินดอนเมือง **สายการบินแอร์เอเชีย Air Asia** เที่ยวบินที่ **FD541 (ไม่มีบริการอาหารบนเครื่อง)**

01.40 น. ถึง **สนามบินดอนเมือง ประเทศไทย** โดยสวัสดิภาพ

+++++



กรุณาศึกษารายละเอียดทั้งหมด ก่อนทำการจองทัวร์

เพื่อความถูกต้องและความเข้าใจตรงกันระหว่างลูกค้า และ บริษัททัวร์ลูกค้า
เมื่อกำหนดตกลงชำระเงินมัดจำ หรือ ค่าทัวร์ทั้งหมดแล้ว
ทางบริษัทฯ จะถือว่าท่านได้ยอมรับเงื่อนไข ข้อตกลงต่างๆ ทั้งหมด

เที่ยวบินภายในประเทศ ขอสงวนสิทธิ์ไม่รับประกันทุกกรณี

หากท่านมีความจำเป็นจะต้องซื้อตั๋วเครื่องบินภายในประเทศ เพื่อบินไปและกลับจาก
กรุงเทพฯ กรุณาสอบถามเที่ยวบินเพื่อยืนยันกับทางเจ้าหน้าที่ก่อนทำการจอง และ**ขอ**
ความกรุณาให้ท่านซื้อตั๋วเครื่องบินประเภทที่สามารถเลื่อนวันและเวลาเดินทางได้ อัน
เนื่องมาจาก หากเกิดความผิดพลาดจากทางสายการบิน ไม่ว่าจะเป็นการยกเลิกเที่ยวบิน
การล่าช้าของสายการบิน การยุบเที่ยวบินรวมกัน ตารางการเดินทางมีการเปลี่ยนแปลง
ซึ่งสายการบินพิจารณาสถานการณ์แล้วพบว่าอยู่เหนือการควบคุมของทางสายการบิน
หรือจะเป็นเหตุผลเชิงพาณิชย์ หรือเป็นเหตุผลด้านความปลอดภัย ดังนั้นเหตุผลเหล่านี้ อยู่
เหนือการควบคุมของบริษัทฯ

บริษัทฯ ขอสงวนสิทธิ์ที่จะไม่รับประกันและไม่คืนค่าใช้จ่ายใดๆ ทั้งสิ้น

**โปรดตรวจสอบหนังสือเดินทาง
(PASSPORT)**



*****สำคัญมาก** สำเนาหน้าพาสปอร์ตผู้เดินทาง จะต้องมียอายุเหลือมากกว่า 6 เดือน
ก่อนหมดอายุ นับจากวันที่เดินทางกลับ และต้องเหลือหน้าว่างอย่างน้อย 2 หน้า**

**กรุณาตรวจสอบก่อนส่งให้บริษัทฯ มิฉะนั้น ทางบริษัทจะไม่รับประกันกรณียา
สปอร์ตหมดอายุ และด่านตรวจปฏิเสภการเข้า-ออกเมืองของท่าน
กรุณาส่งหน้าพาสปอร์ต พร้อมหลักฐานการโอนเงิน**



เงื่อนไขการจองและการยกเลิก

✕ ☐ ☐ การจองทัวร์ ★

กรุณาจองทัวร์ล่วงหน้าก่อนการเดินทาง **พร้อมชำระมัดจำ 10,000 บาท ภายใน 3 วันหลังการจอง** ส่วนที่เหลือชำระทันทีก่อนการเดินทาง ไม่น้อยกว่า 21 วัน มิฉะนั้น ถือว่าท่านยกเลิกการเดินทางโดยอัตโนมัติ (ช่วงวันหยุดยาว หรือ เทศกาล กรุณาชำระก่อนเดินทาง 30 วัน

✕ ☐ ☐ กรณียกเลิก (จอยกรุป) ★

ยกเลิกก่อนการเดินทาง **30 วันขึ้นไป** บริษัทฯ จะคืนเงินค่ามัดจำให้ทั้งหมด โดยหักค่าใช้จ่ายที่เกิดขึ้นจริง เช่น ค่าตัว หรือ ค่าวีซ่า



ยกเลิกการเดินทาง **15-29 วัน**
ก่อนเดินทาง

หักค่าทัวร์ 50% จากราคาขาย และหักค่าใช้จ่ายที่เกิดขึ้นจริงทั้งหมดไม่ว่ากรณีใด ๆ ทั้งสิ้น

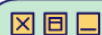

ยกเลิกการเดินทาง **0-14 วัน**
ก่อนเดินทาง

บริษัทฯ ขอสงวนสิทธิ์เก็บเงินค่าทัวร์ทั้งหมดไม่ว่ากรณีใด ๆ ทั้งสิ้น



กรณีเจ็บป่วย จนไม่สามารถเดินทางได้ ซึ่งจะต้องมีใบรับรองแพทย์จากโรงพยาบาลรับรอง บริษัทฯ จะทำการเลื่อนการเดินทางของท่านไปยังคณะต่อไป แต่ทั้งนี้ท่านจะต้องเสียค่าใช้จ่ายที่ไม่สามารถยกเลิก หรือเลื่อนการเดินทางได้ตามความเป็นจริง เช่น ค่าตัวเครื่องบิน ค่าโรงแรม ค่าวีซ่า เป็นต้น



อัตราค่าบริการรวม



ค่าตัวเครื่องบินไป-กลับ พร้อมคณะ



โรงแรมที่พักตามรายการที่ระบุ หรือ ระดับเทียบเท่า

- กรณีห้อง TWIN BED (เตียงเดี่ยว 2 เตียง) ซึ่งโรงแรมไม่มีหรือเต็ม ทางบริษัทขอปรับเป็นห้อง DOUBLE BED แทนโดยมีต้องแจ้งให้ทราบล่วงหน้า
- หากต้องการห้องพักแบบ DOUBLE BED ซึ่งโรงแรมไม่มีหรือเต็ม ทางบริษัทขอปรับเป็นห้อง TWIN BED แทนโดยมีต้องแจ้งให้ทราบล่วงหน้า
- กรณีพักแบบ TRIPLE ROOM 3 ท่าน 1 ห้อง ท่านที่ 3 อาจเป็นเสริมเตียง หรือ SOFA BED หรือ เสริมฟูกที่นอน ทั้งนี้ขึ้นอยู่กับรูปแบบการจัดห้องพักของโรงแรมนั้นๆ



ค่าอาหาร ค่าเข้าชม ค่ายานพาหนะทุกชนิด ตามที่รายการทัวร์ระบุ



น้ำหนักสัมภาระ ท่านละไม่เกิน 20 กิโลกรัม จำนวน 1 ใบ สัมภาระติดตัวขึ้นเครื่องได้ 1 ชิ้น ต่อท่าน น้ำหนักต้องไม่เกิน 7 กิโลกรัม



ค่ามัคคุเทศก์ท้องถิ่น และหัวหน้าทัวร์นำเที่ยวคนไทย



ค่าประกันอุบัติเหตุในระหว่างการเดินทางท่องเที่ยว วงเงินประกันท่านละ 1,000,000 บาท และประกันสุขภาพ วงเงินประกันท่านละ 500,000 บาท ครอบคลุม สุขภาพ อาการเจ็บป่วย อุบัติเหตุต่างๆ ที่เกิดขึ้นภายในวันเดินทาง



ค่าวีซ่ากรุป สำหรับผู้ที่ถือหนังสือเดินทางไทยเท่านั้น



อัตราค่าบริการไม่รวม

- ✘ ค่าหนังสือเดินทาง และเอกสารต่างด้าวต่างๆ
- ✘ ค่าใช้จ่ายส่วนตัว เช่น ค่าอาหารหรือเครื่องดื่มที่สั่งเพิ่มพิเศษ ค่าโทรศัพท์ ค่าอินเทอร์เน็ต ค่ามินิบาร์ ค่าบริการชักรีด หรืออื่นๆ ที่ไม่ได้ระบุไว้ในรายการทัวร์
- ✘ ค่าส่วนต่างน้ำหนักกระเป๋าเดินทาง ในกรณีที่เกิดกว่าสายการบินกำหนด
- ✘ ค่าใช้จ่ายอันเกิดจากความล่าช้าของสายการบิน อุบัติภัยทางธรรมชาติ การประท้วง การก่อกองกลาง การนัดหยุดงาน ซึ่งอยู่นอกเหนือความควบคุมของบริษัทฯ
- ✘ ค่าดำเนินการคัดกรองตรวจหาเชื้อ RT-PCR หรือ ATK ในกรณีที่ประเทศจีนต้องให้ตรวจ
- ✘ ค่าใช้จ่ายอันเกิดจากการถูกปฏิเสธไม่ให้เข้าและออกเมืองจากเจ้าหน้าที่ตรวจคนเข้าเมือง ซึ่งอยู่นอกเหนือการควบคุมของบริษัทฯ
- ✘ ค่าใช้จ่ายส่วนเกิน หากหน่วยงานรัฐบาลไทย/รัฐบาลจีน มีการปรับเปลี่ยนข้อกำหนดเกี่ยวกับการกักตัวเพิ่มเติม หรือขอเรียกตรวจโรคเพิ่ม
- ✘ ค่าวีซ่าท่องเที่ยวเข้าประเทศจีน แบบเดี่ยว ท่านละ 2,500 บาท กรณีทางรัฐบาลจีน ประกาศยกเลิกวีซ่าหน้าด่าน หรือ วีซ่ากรุป
- ✘ ค่าทิปโถงท้องถิ่น คนขับรถ ผู้ช่วยคนขับรถ (บังคับตามระเบียบของประเทศจีน) ท่านละ 1,500 บาท ส่วนค่าทิปหัวหน้าทัวร์จากไทยแล้วแต่ความพึงพอใจ

กรณียื่นวีซ่ากรุป

ตัวอย่างการสแกนหน้าพาส และรูปถ่าย

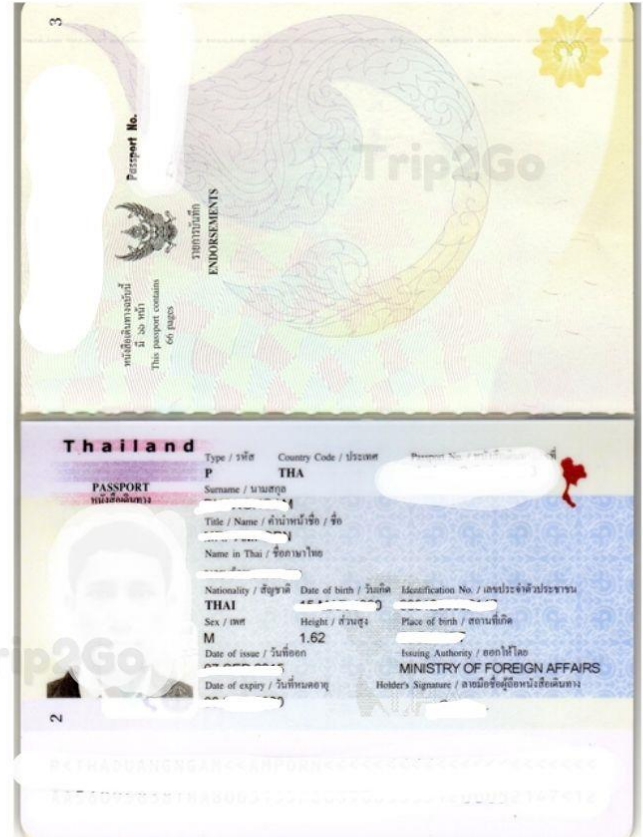
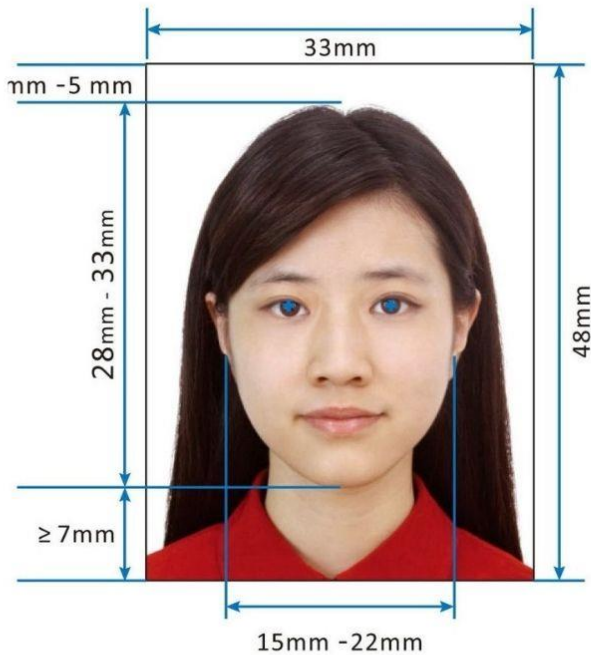

1

ขนาดรูปถ่าย
33 mm. x 48 mm.

2

การสแกนหน้าพาสฯ
ต้องสแกนให้ตรง ไม่ตกขอบ ข้อความชัดเจน
และสแกนสีเท่านั้น!!

เอกสารที่ใช้ในการยื่นขอวีซ่าท่องเที่ยว (เฉพาะหนังสือเดินทางไทยเท่านั้น)

- **สำเนาหนังสือเดินทาง** ต้องมีอายุการใช้งานเหลือไม่ต่ำกว่า 6 เดือน นับจากวันที่เดินทางกลับเข้าประเทศไทย
- **ไฟล์สแกนหน้าหนังสือเดินทาง (สแกนแบบสี)** ต้องสแกนให้ตรง ไม่ตกขอบ ต้องเห็นข้อความในหน้าพาสฯ ชัดเจน สามารถถ่ายจากมือถือตามตัวอย่างได้ บันทึกเป็นไฟล์รูปภาพ หรือ ไฟล์ pdf เท่านั้น
- **รูปถ่ายสี ขนาด 2 นิ้ว พื้นหลังสีขาว** ไม่สวมชุดข้าราชการ ชุดนักเรียน หรือชุดครุย **ห้ามใส่เสื้อสีขาว และสีดำ** ควรสวมชุดสุภาพ ไม่สวมเครื่องประดับ **เปิดหน้าเห็นใบหูทั้ง 2 ข้างชัดเจน**
- **ห้ามขีดเขียน** ลงบนหน้าหนังสือเดินทาง หรือ หน้ารูปถ่าย โดยเด็ดขาด
- **สำหรับท่านใดที่เป็นมุสลิม** ที่รูปถ่ายในพาสปอร์ต กับตัวจริง ใส่ผ้าคลุมศีรษะ ไม่สามารถขอวีซ่ากรุปได้ ต้องยื่นขอวีซ่าเดียวกับทางสถานทูตจีนก่อนการเดินทางเท่านั้น
- รูปถ่ายสำคัญมาก เนื่องจากตอนนี้ ไม่สามารถไปถ่ายรูปรูปที่หน้าด่านของจีนได้แล้ว จึงต้องเตรียมไปให้เรียบร้อย

**เอกสารทั้งหมดต้องส่งให้กับทางบริษัทฯ
ก่อนเดินทาง 10 วันทำการ (ไม่นับเสาร์-อาทิตย์)**

กรุณาอ่านให้ละเอียด ระเบียบการยื่นวีซ่าท่องเที่ยวประเทศจีน

- สถานทูตจีนอาจมีการเรียกขอเอกสารเพิ่มเติม หรือ อาจมีการเปลี่ยนระเบียบอันเป็นเอกสารของสถานทูต ซึ่งทาง บริษัทฯ ไม่อาจทราบล่วงหน้า
- ผลพิจารณาวีซ่า (ผ่าน/ไม่ผ่าน) ขึ้นอยู่กับดุลยพินิจของทางสถานทูตเป็นผู้พิจารณาทั้งหมด
- เอกสารเรียกเก็บเพิ่มเติม **กรณีขอวีซ่าเดี่ยว สำหรับบุคคลที่เป็นสาวประเภทสอง ดารา นักข่าว** ต้องใช้เอกสาร ดังนี้
 - หนังสือรับรองการทำงานเป็นภาษาอังกฤษ (**ตัวจริงเท่านั้น**) พร้อมตราประทับของบริษัท+ลายเซ็น
 - หนังสือชี้แจงตัวเองเป็นภาษาอังกฤษ พร้อมระบุว่าไปเพื่อการท่องเที่ยวเท่านั้น
 - สำเนาบัญชีที่มีการอัปเดตยอดปัจจุบันขั้นต่ำ 50,000 บาท
 - **กรณีสาวประเภทสอง ผู้เดินทางต้องเดินทางมาโชว์ตัวที่สถานทูต**
 - กรณีดารา หรือนักข่าว ไม่ต้องมาโชว์ตัว แต่หากสถานทูตเรียกก็ต้องมา
- **เอกสารเรียกเก็บเพิ่มเติม กรณีขอวีซ่าของบุคคลที่เกิดที่ประเทศจีน / ไต้หวัน / ฮองกง / มาเก๊า**
 - หนังสือเดินทางไต้หวัน / ฮองกง / มาเก๊า หนังสือเดินทางต่างดาว (เล่มเหลือง) หนังสือเดินทางไทย แต่สถานที่เกิดเป็นเมืองจีน เช่น กวางตุ้ง อาจต้องใช้ระยะเวลาในการพิจารณาประมาณ 20 วันทำการ หรือมากกว่านั้น เนื่องจากสถานทูตต้องทำการตรวจสอบข้อมูลไปกับทางประเทศจีน โดยระยะเวลาพิจารณาขึ้นอยู่กับทางสถานทูตเป็นหลัก โปรดเผื่อเวลาสำหรับการยื่นวีซ่า
 - เตรียมใบเปลี่ยนสัญชาติ หนังสือเดินทางจีนเล่มเก่า หนังสือเดินทางไทยเล่มเก่าที่มีวีซ่าจีนในเล่มใบที่อยู่ที่อยู่ หรือเอกสารอื่นๆ หากมีโปรดแนบมาด้วย ในกรณีเอกสารหายต้องไปแจ้งความที่สถานีตำรวจ และนำใบแจ้งความมาประกอบการยื่นวีซ่า
- ผู้เดินทางที่ประสงค์จะใช้**หนังสือเดินทางราชการ** หรือ **ถือบัตรเดินทางสำหรับนักธุรกิจเอเปค (APEC)** ในการเดินทาง และยกเว้นการทำวีซ่าจีน ท่านจะต้องรับผิดชอบในการขออนุญาตให้เข้า-ออกประเทศจีน ด้วยตัวท่านเอง เนื่องจากบริษัทฯ ไม่ทราบกฎกติกาในรายละเอียดการยกเว้นวีซ่าสำหรับผู้ถือบัตรเดินทางสำหรับนักธุรกิจเอเปค กรุณาดูแลบัตรของท่านเอง หากทำบัตรหายในระหว่างเดินทาง อาจต้องตกค้างอยู่ที่ประเทศจีนอย่างน้อย 2 สัปดาห์