



License No. 11/07793

บริษัท หรรษา ฮอลิเดย์ จำกัด

39/66 ซอยเคหะร่มเกล้า 82 แขวงราษฎร์พัฒนา เขตสะพานสูง กรุงเทพมหานคร 10240



089-111-0371



hunsaholiday@hotmail.com



0818288519

6 DAYS 5 NIGHTS

ผานจิ้น · ดางโป๋ซาน · เสียนหยาง · ฮาร์บิ้น

PANJIN

Red Beach



SHCZSHEHRB1



พระราชวังเสียนหยางกุ๊กง



โบสถ์เซินโซเฟีย



ดางโป๋ซาน

เริ่มต้นเพียง

43,999

FREE VISA

“หาดหญ้าแดง แห่งผานจิ้น 1 ปี มีครั้งเดียว”

หาดหญ้าแดง / พระราชวังเสียนหยางกุ๊กง / ถนนโบราณหม่านซิง / ถนนคนเดินจงเจีย
อุทยานดางโป๋ซาน / สระมรกต / น้ำตกดางโป๋ / ทะเลสาบเทียนฉือ / บ่อน้ำร้อนจีหลง / หมู่บ้านโบราณเกาหลี่
สวนซูดอันบกของเกาหลี่ / จัตุรัสโบสถ์เซินโซเฟีย / สะพานรถไฟปินโจว / อนุสาวรีย์ผิงหง / ถนนคนเดินจงยาง / โดมทะเลสลักน้ำแข็ง



นั่งรถไฟความเร็วสูงจาก
เสียนหยาง - ดางโป๋ซาน - ฮาร์บิ้น



พักโรงแรม
ระดับ 4 - 5 ดาว



ลิ้มรสเมนูพิเศษ
เที่ยวตงเป่ย์ / บุฟเฟ่ต์ปิ้งย่าง



ทัวร์คุณภาพ
ไม่ลงร้านช้อปปิ้ง • ไม่ขายออฟชั่น

เดินทาง : มิถุนายน - กันยายน 2567

6 DAYS 5 NIGHTS

ผานจิน • ฉางไป๋ซาน • เสียนหยาง • ฮาร์บิ้น

PANJIN

Red Beach

“หาดหญ้าแดง แห่งผานจิน 1 ปี มีครั้งเดียว”

เริ่มต้นเพียง **43,999** FREE VISA

中国南方航空 CHINA SOUTHERN

1 ONE ONLY

SHCZSHEHRB1

หาดหญ้าแดง / พระราชวังเสียนหยางกู่ก้ง / ถนนโบราณหม่านซิง / ถนนคนเดินจงเจีย
อุทยานฉางไป๋ซาน / สระมรกต / น้ำตกฉางไป๋ / ทะเลสาบเทียนจื่อ / บ่อน้ำร้อนจี๋หลง
หมู่บ้านโบราณเกาหลี่ / สวนชดอันบักของเกาหลี่ / จัตุรัสโบสถ์เซินไซเฟีย / สะพานรถไฟปินโจว
อนุสาวรีย์ผิงหง / ถนนคนเดินจงยาง / โดมแกะสลักน้ำแข็ง

พระราชวังเสียนหยางกู่ก้ง | โบสถ์เซินไซเฟีย | ฉางไป๋ซาน

นั่งรถไฟความเร็วสูงจาก เสียนหยาง - ฉางไป๋ซาน - ฮาร์บิ้น

พักโรงแรม ระดับ 4 - 5 ดาว

บริการรถแท็กซี่ / บริการรถเช่า

บริการรถเช่า

บริการรถเช่า

เดินทาง : มิถุนายน - กันยายน 2567

วันที่	กำหนดการ	เข้า	เที่ยง	เย็น	โรงแรม
1	กรุงเทพฯ (สนามบินสุวรรณภูมิ) – กวางเจา (CZ358: 11.20-15.05) – กวางเจา – เสียนหยาง (CZ6348:16.45-20.30)	X	✈	✈	HOLIDAY INN EXPRESS HOTEL หรือเทียบเท่าระดับ 4 ดาว
2	เสียนหยาง – ผานจิน – หาดหญ้าแดง – เสียนหยาง	🕒	🕒	🕒	HOLIDAY INN EXPRESS HOTEL หรือเทียบเท่าระดับ 4 ดาว
3	พระราชวังเสียนหยางกู่ก้ง – ถนนโบราณหม่านซิง – ถนนคนเดินจงเจีย – รถไฟความเร็วสูง – ฉางไป๋ซาน	🕒	🕒	🕒	JIN SHUI HE INTERNATIONAL HOTEL หรือเทียบเท่าระดับ 5 ดาว
4	อุทยานฉางไป๋ซาน (รวมรถอุทยาน) – สระมรกต – น้ำตกฉางไป๋ – ทะเลสาบเทียนจื่อ – บ่อน้ำร้อนจี๋หลง – หมู่บ้านโบราณเกาหลี่ – สวนชดอันบักของเกาหลี่	🕒	🕒	🕒	JIN SHUI HE INTERNATIONAL HOTEL หรือเทียบเท่าระดับ 5 ดาว
5	ฉางไป๋ซาน – รถไฟความเร็วสูง – ฮาร์บิ้น – จัตุรัสโบสถ์เซินไซเฟีย – สะพานรถไฟปินโจว – อนุสาวรีย์ผิงหง – ถนนคนเดินจงยาง – โดมแกะสลักน้ำแข็ง	🕒	🕒	🕒	LAVANDE HOTEL หรือเทียบเท่าระดับ 4 ดาว
6	ฮาร์บิ้น – กวางเจา (CZ3906: 08.20-12.40) – กวางเจา – กรุงเทพฯ (สนามบินสุวรรณภูมิ) (CZ363: 16.05-17.55)	🕒	✈	X	

กรุณาเตรียมค่าทิปหัวหน้าทัวร์,ไกด์และคนขับรถ จำนวน 1,500 บาท ตลอดการเดินทาง

☆☆☆ไฮไลท์ของการท่องเที่ยวทริปนี้☆☆☆



- ▶ ภูเขาฉางไป่ซาน ภูเขาสวรรค์ บนเส้นแบ่งชายแดน จีน – เกาหลีเหนือ
- ▶ 1 ปีมีเพียงครั้งเดียว หาดหญ้าแดงแห่งเมืองผานจิ้น
- ▶ ชมประติมากรรมการแกะสลักน้ำแข็งอันสวยงามที่เมืองฮาร์บิน
- ▶ นั่งรถไฟความเร็วสูง ชมความงามระหว่างทางไปภูเขาฉางไป่ซาน
- ▶ ผ่อนคลายกับการอาบน้ำแร่ธรรมชาติ ลดความเมื่อยล้า
- ▶ ลิ้มรสเมนูพิเศษ เกี้ยวตงเป่ย อาหารเกาหลี อาหารพื้นเมืองเหลียวหนิง!!!

โปรแกรมการเดินทาง

วันแรก กรุงเทพฯ (สนามบินสุวรรณภูมิ) – กวางเจา (CZ358: 11.20-15.05) – กวางเจา – เสินหยาง (CZ6348:16.45-20.30)

- 08.30 น.  พร้อมกันที่ ท่าอากาศยานสุวรรณภูมิ ณ อาคารผู้โดยสารขาออก (ระหว่างประเทศ) ชั้น 4 ประตู 9 บริเวณ ISLAND-U สายการบิน CHINA SOUTHERN AIRLINE (CZ) โดยมีเจ้าหน้าที่จากทางบริษัทฯ คอยต้อนรับ และอำนวยความสะดวกแต่ท่านก่อนออกเดินทาง
- 11.20 น. เห็นฟ้าสูง กวางเจา โดยสายการบิน CHINA SOUTHERN AIRLINE เที่ยวบินที่ CZ358 →
(บริการอาหารและเครื่องดื่มบนเครื่อง)
- 15.05 น. เดินทางถึง สนามบินกวางเจา เมืองหลวงของมณฑลกวางตุ้ง ซึ่งเป็นเมืองใหญ่ที่เติบโตอย่างรวดเร็วจากธุรกิจการค้า นอกจากนี้ยังมีอาหารและภาษาที่เป็นเอกลักษณ์ของมณฑลนี้
- 16.45 น. เห็นฟ้าสูง เสินหยาง โดยสายการบิน CHINA SOUTHERN AIRLINE เที่ยวบินที่ CZ6348 →
(บริการอาหารและเครื่องดื่มบนเครื่อง)
- 20.30 น. เดินทางถึง สนามบินเมืองเสินหยาง เมืองเอกของมณฑลเหลียวหนิง มีชื่อเดิมเป็นภาษาแมนจูว่า “มุกเดน” นำท่านผ่านพิธีการตรวจคนเข้าเมือง หลังจากนั้นนำท่านเดินทางสู่ที่พัก
 พักที่ HOLIDAY INN EXPRESS HOTEL หรือเทียบเท่าระดับ 4 ดาว

วันที่สอง เสินหยาง – ผานจิ้น – หาดหญ้าแดง – เสินหยาง

- เช้า  รับประทานอาหารเช้า ณ ห้องอาหารโรงแรม
นำท่านเดินทางสู่ เมืองผานจิ้น (ใช้เวลาเดินทางประมาณ 2.30 ชั่วโมง) แหล่งผลิตน้ำมันของมณฑลเหลียวหนิง อยู่บริเวณชายฝั่งตอนเหนือของอ่าวโป๋ไฮ่ เป็นที่ตั้งของพื้นที่ชุ่มน้ำและบึงต้นกกและต้นอ้อที่ใหญ่ที่สุดแห่งหนึ่งของโลก
- เที่ยง  รับประทานอาหารกลางวันที่พักตากอากาศ

บาย

นำท่านชมความมหัศจรรย์ของ **หาดหญ้าแดง** ในเขตพื้นที่ชุ่มน้ำของ เมืองผานจิ้น หาดทุ่งหญ้าแดงเป็นปรากฏการณ์ที่เกิดจาก พืชหญ้าในตระกูล Chenopodiaceae ที่เติบโตขยายพันธุ์ได้เฉพาะพื้นที่ทาง ตะวันออกเฉียงเหนือของจีนซึ่งมีสภาวะดินที่ค่อนข้างเค็ม ในช่วงฤดูร้อน สาหร่ายจะมีสีเขียวทั่วทั้งผืน จนเมื่อ ย่างเข้าสู่ฤดูใบไม้ร่วง สาหร่ายจะเริ่มเปลี่ยนสีเป็นสีแดง ครอบคลุมพื้นที่กว่า 100 ตารางกิโลเมตร ส่งผลให้ทั้ง ชายหาดถูกปกคลุมไปด้วยพรมแดงธรรมชาติ เกิดเป็นทัศนียภาพ หาดสีแดง สวยสด สะดุดตา นอกจากนี้ยัง ประกอบไปด้วยสัตว์น้อยใหญ่ในระบบนิเวศทางธรรมชาติอีกมากมาย ประกอบไปด้วย นกนานาชนิด โดยจะมี นกป่า นกกระเรียน และนกนางนวล ในช่วงวันชาติจีนของทุกปี ทางกรจะมีการตกแต่งผืนหญ้าแดงและปัก ดาวทั้ง 5 ลงไปเรียบเสมือนทุ่งหญ้าคือผืนธงและประกอบไปด้วยดาวทั้ง 5 จึงเป็นธงชาติจีนผืนใหญ่ที่สุดในโลก ที่นี่จึงเป็นอีกหนึ่งความมหัศจรรย์ของธรรมชาติที่งดงาม แปลกตา และน่าประทับใจยิ่งนัก



หมายเหตุ : หาดหญ้าแดงเป็นปรากฏการณ์ตามธรรมชาติ ในแต่ละปีจะมีความเปลี่ยนแปลงตามวัฏจักรของระบบนิเวศ ทางบริษัทไม่สามารถการันตีให้ได้ว่าช่วงเวลาใดที่จะมีความสวยงามที่สุด จากนั้นนำท่านเดินทางกลับสู่ **เมืองเสียนหยาง (ใช้เวลาเดินทาง 2.30 ชั่วโมง)** หรือที่มีชื่อเรียกในภาษาแมนจูว่า มุคเดน ซึ่งเป็นเมืองหลวงของมณฑลเหลียวหนิง ปัจจุบันเป็นหนึ่งในเมืองอุตสาหกรรมที่ใหญ่และมีความสำคัญที่สุด นอกจากนี้ยังเป็นศูนย์กลางการคมนาคมทางภูมิภาคตะวันออกเฉียงเหนือหรือตงเป่ย์ของจีน

ค่ำ 101 รับประทานอาหารค่ำที่ภัตตาคาร **เมนูพิเศษ...อาหารพื้นเมืองเหลียวหนิง**
👉 พักที่ HOLIDAY INN EXPRESS HOTEL หรือเทียบเท่าระดับ 4 ดาว

วันที่สาม พระราชวังเสียนหยางกู่กิง – ถนนโบราณหม่านซิง – ถนนคนเดินจงเจี๋ย – รถไฟความเร็วสูง – ฉางไป่ซาน

เช้า 101 รับประทานอาหารเช้า ณ ห้องอาหารโรงแรม
นำท่านเดินทางสู่ **พระราชวังกู่กิงเสียนหยาง** โบราณสถานจากสมัยต้นราชวงศ์ชิง ที่ได้รับการดูแลรักษาเป็นอย่างดี และมีลักษณะคล้ายคลึงกันมากกับพระราชวังหลวงที่กรุงปักกิ่ง สร้างขึ้นเมื่อปี ค.ศ.1625 ภายหลังจาก

ที่ราชวงศ์แมนจูได้สถาปนาให้เสิ่นหยางเป็นราชธานี ประกอบด้วยตำหนักใหญ่น้อยกว่า 300 ห้องบนพื้นที่กว่า 60,000 ตารางเมตร ภายหลังจากที่ราชวงศ์หมิงถูกโค่นล้มลง (ค.ศ.1368-1644) ชาวแมนจูก็ได้สถาปนาราชวงศ์ชิงขึ้น ได้ย้ายเมืองหลวงไปอยู่ที่กรุงปักกิ่ง และใช้เสิ่นหยางเป็นเมืองหลวงแห่งที่สอง รวมทั้งใช้พระราชวังแห่งนี้เป็นที่ประทับขององค์จักรพรรดิเมื่อครั้งเสด็จเยือนทางเหนือ



จากนั้นนำท่านชม **ถนนโบราณหม่านซิง** หรือ ถนนแมนจู ที่มีบรรยากาศแบบโบราณเหมือนนำท่านกลับสู่อดิตเมื่อสามร้อยกว่าปีที่แล้ว

เที่ยง
บ่าย

🕒 **รับประทานอาหารกลางวันที่ภัตตาคาร**

นำท่านเดินทางสู่ **ถนนคนเดินจงเจีย** ในอดีตเคยเป็นที่ตั้งของสถานีรถไฟแห่งแรกของเมือง เคยเป็นเส้นทางขนส่งยุทธภัณฑ์และทหารในสมัยสงคราม ปัจจุบันเป็นที่ตั้งของที่ทำการธนาคารและห้างร้านต่างๆ จากนั้นนำท่านสู่ **สถานีรถไฟเสิ่นหยาง** เพื่อโดยสาร **รถไฟความเร็วสูง** สู่ **ฉางไป๋ซาน** (ใช้ระยะเวลาการเดินทาง **ประมาณ 4 ชั่วโมง**) ภูเขาฉางไป๋ซานเป็นภูเขาที่อยู่ระหว่างชายแดนจีนกับเกาหลีเหนือ (ทั้งนี้อาจจะมีการเปลี่ยนแปลงขบวนรถไฟ) **หมายเหตุ: เพื่อความรวดเร็วในการขึ้น - ลงรถไฟ กระเป๋าเดินทาง และสัมภาระของแต่ละท่านจำเป็นต้องลากด้วยตนเอง จึงควรเลือกใช้กระเป๋าเดินทางแบบคันชักล้อลากที่มีขนาดไม่ใหญ่จนเกินไป**



คำ ๑๐ รับประทานอาหารค่ำที่ภัตตาคาร
พักที่ JIN SHUI HE INTERNATIONAL HOTEL หรือเทียบเท่าระดับ 5 ดาว

วันที่สี่ อุทยานฉางไป่ซาน (รวมรถอุทยาน) – สระมรกต – น้ำตกฉางไป่ – ทะเลสาบเทียนจื่อ – ป่อน้ำร้อน
จี้หลง – หมู่บ้านโบราณเกาหลี่ – สวมชุดฮั่นบกของเกาหลี่

เช้า ๑๐ รับประทานอาหารเช้า ณ ห้องอาหารโรงแรม

นำท่านเที่ยวชม **อุทยานฉางไป่ซาน (รวมรถอุทยาน)** เป็นเทือกเขาไฟที่มีลักษณะซับซ้อน และยิ่งใหญ่ที่สุดในประเทศจีน, ด้วยลักษณะธรณีภาคที่เป็นเอกลักษณ์พิเศษ ไม่ว่าจะเป็นผืนดิน ภูมิอากาศ ดิน พืชที่ปกคลุมผืนดิน และ ปัจจัยโดยรวมหลายอย่างทำให้พื้นที่บริเวณนี้เป็นภูเขาเพียงหนึ่งเดียวในพื้นที่เอเชียตะวันออกเฉียงเหนือ ที่เป็นพื้นที่เขาสูงและมีทุ่งหญ้ากระจายไปทั่วบริเวณ ภูเขาฉางไป่ซานยังได้รับการบันทึกกินเนสส์บุ๊คว่าเป็นภูเขาไฟที่มีระดับความสูงของน้ำทะเลที่สูงที่สุดในโลกอีกด้วย ตามบันทึกประวัติศาสตร์จากอดีตจนถึงศตวรรษที่ 16 เป็นต้นมา ภูเขาฉางไป่ซานนั้นได้เคยเกิดการระเบิดมาแล้วถึง 3 ครั้ง, หินและดินทรายที่ปากปล่องภูเขาไฟพุ่งออกมานั้นได้ทับถมกองกันอยู่รอบๆ บริเวณปากปล่องภูเขาไฟ ภายหลังบริเวณรอบๆปากปล่องภูเขาไฟนั้นได้กลายเป็นภูเขาและยอดเขาทั้ง 16 ลูก มียอดเขา 7 ลูกอยู่เขตพื้นที่ประเทศเกาหลี่เหนือ และ 9 ลูกที่เหลืออยู่ในพื้นที่ประเทศจีน



และนำท่านชม **สระมรกต** สระมรกตเป็นสระน้ำที่รองรับน้ำจากฉางไป่ซาน มีความลึกประมาณ 26 เมตร น้ำในสระมีสีเขียวเหมือนกับजूจ้ายโกว ทำให้ถูกขนานนามว่า จิว้จี้โกวน้อย จากนั้นท่านจะได้ชม **น้ำตกฉางไป่** มีความสูง 60 เมตร มีต้นน้ำไหลมาจากทะเลสาบเทียนจื่อ และท่านจะได้ชม **ทะเลสาบเทียนจื่อ** จากมุมบนซึ่งตั้งอยู่บนยอดเขาฉางไป่ซาน พื้นที่โดยรอบเป็นวงรี เกิดจากหลังการปะทุของภูเขาไฟ บริเวณปากปล่องภูเขาไฟได้เปลี่ยนเป็นแหล่งน้ำตามธรรมชาติ ระดับความสูงจากน้ำทะเลคือ 2194 เมตร และน้ำในสระลึก 373 เมตร

จากนั้นนำท่านชม **บ่อน้ำร้อนจี้หลง** (แจกฟรีไซคนละ 1 ฟอง) เป็นน้ำพุร้อนที่เกิดจาก ความร้อนของลาวาใต้ เทือกเขา ตั้งอยู่ในเทือกเขาฉางไปซาน บ่อน้ำพุร้อนบริเวณนี้เป็นบ่อน้ำร้อนแห่ง มีอุณหภูมิความร้อนแตกต่างกัน ตั้งแต่ 60 องศา จนถึง 83 องศา ในบ่อน้ำพุร้อน สามารถลวกไข่ได้ภายใน 20 นาที เป็นที่รำลึกกันว่า น้ำพุร้อนจี้หลง เป็นน้ำแร่จากฉางไปซาน ว่ามีสรรพคุณในการรักษาโรคต่าง ๆ หากได้ทำการแช่น้ำร้อนที่นี่แล้ว จะสามารถ รักษาโรคต่างๆ ได้เป็นอย่างดี อีกทั้งบริเวณนี้ยังมีสมุนไพร ชนิดหนึ่ง เรียกว่าหญ้าชวดน้ำพุร้อน มีสรรพคุณ รักษาโรค มีชื่อเสียงในแถบคาบสมุทรเกาหลีและรัสเซีย

เที่ยง
บ่าย **๑๐** **รับประทานอาหารกลางวันที่ภัตตาคาร**
นำท่าน **หมู่บ้านโบราณเกาหลี** ตั้งบนภูเขาฉางไปไปฮวาอยู่ห่างจากเมืองชงเจียง อำเภออันถู่ มณฑลจี๋หลิน 3 กิโลเมตรไปยังภูเขาฉางไป เป็นสถานที่แสดงให้เห็นถึงประวัติศาสตร์อันเก่าแก่หลายศตวรรษของชนชาติ เกาหลีและเป็นท่านจะได้สัมผัสวัฒนธรรมพื้นบ้านของเกาหลี นอกจากนั้นท่านจะได้ **สวมชุดฮันบกของ เกาหลี** ได้ถ่ายรูปเป็นที่ระลึก



ค่ำ **๑๐** **รับประทานอาหารค่ำที่ภัตตาคาร เมนูพิเศษ...อาหารเกาหลี**
📍 พักที่ JIN SHUI HE INTERNATIONAL HOTEL หรือเทียบเท่าระดับ 5 ดาว

วันที่ห้า ฉางไปซาน – รถไฟความเร็วสูง – ฮาร์บิน – จัตุรัสโบสถ์เซินโซเฟีย – สะพานรถไฟปินโจว – อนุสาวรีย์ฝิ่งหง – ถนนคนเดินจงยาง – โคมแกละสลักน้ำแข็ง

เช้า **๑๐** **รับประทานอาหารเช้า ณ ห้องอาหารโรงแรม**
นำท่านเดินทางสู่ **สถานีรถไฟฉางไปซาน** เพื่อโดยสาร **รถไฟความเร็วสูง** สู่ **ฮาร์บิน(ใช้ระยะเวลาการเดินทางประมาณ 4 ชั่วโมง)** ฮาร์บินเป็นเมืองหลวงของ มณฑลเฮยหลงเจียง อยู่ทางภาคตะวันออกเฉียงเหนือของประเทศจีน มีฤดูหนาวยาวนานกว่าฤดูร้อน เนื่องจากสภาพภูมิอากาศของเมืองฮาร์บิน คล้ายกับรัสเซีย จึงได้ชื่อว่าเป็น มอสโกแห่งตะวันออก

เที่ยง
บ่าย **๑๐** **รับประทานอาหารกลางวันที่ภัตตาคาร เมนูพิเศษ...เกี้ยวตงเป่ย์**
นำท่านชม **จัตุรัสโบสถ์เซินโซเฟีย** (ชมภายนอก) 1 ในโบสถ์คริสต์ 17 แห่ง ซึ่งแสดงถึงวัฒนธรรมรัสเซียที่ได้เข้ามามีอิทธิพลในฮาร์บิน สร้างขึ้นในปี ค.ศ.1970 ออกแบบและสร้างโดยสถาปนิกชาวรัสเซีย เมื่อก่อนเคยใช้

เป็นสถานที่ประกอบพิธีกรรมทางศาสนาที่สำคัญต่างๆ ของชาวรัสเซีย แต่มาถูกทำลายตอนปฏิวัติวัฒนธรรม และได้มีการสร้างขึ้นใหม่อีกครั้งโดยพยายามรักษารูปแบบเดิมไว้ให้ได้มากที่สุด ซึ่งใช้เวลาถึง 9 ปี ถือได้ว่าเป็นโบสถ์ กรีกออร์ทอดอกซ์ (Greek Orthodox) ที่ใหญ่ที่สุดในเอเชียตะวันออกเฉียงใต้ ตัวโบสถ์สูง 53 เมตร มีโถงหลักที่มีหลังคารูปหัวหอมสร้างขึ้นด้วยสถาปัตยกรรมแบบไบแซนไทน์คล้ายกับสถาปัตยกรรม ของจัตุรัสแดงในกรุงมอสโก แต่ในปัจจุบันได้ปรับเปลี่ยนมาเป็นศูนย์ศิลปะและสถาปัตยกรรมแสดงภาพถ่ายขาวดำเกี่ยวกับประวัติศาสตร์เมืองฮาร์บิน

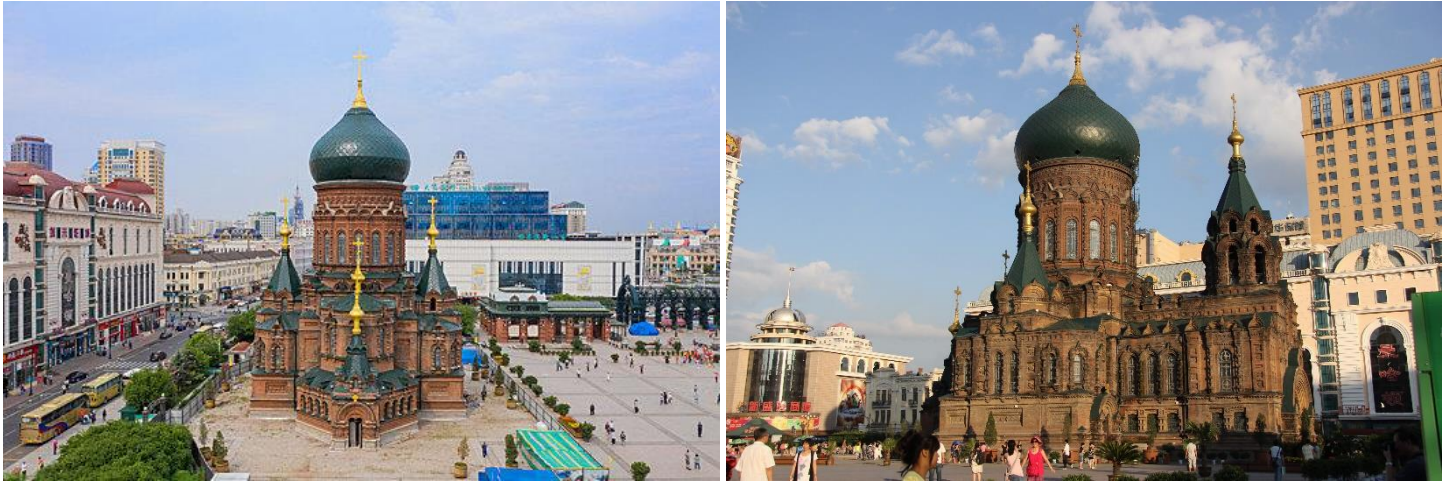

นำท่านชม **สะพานรถไฟปิโนโจว** เป็นสะพานรถไฟแห่งแรก que สร้างขึ้นโดยวิศวกรชาวรัสเซียในปี 1900 เพื่อข้ามแม่น้ำซงฮัว ทำให้ฮาร์บินหมู่บ้านชาวประมงเล็ก ๆ ถูกพัฒนาและขยายเป็นเมืองสมัยใหม่ จนเป็นศูนย์กลางทางเศรษฐกิจและการค้าที่ใหญ่ที่สุดในเอเชียตะวันออกเฉียงเหนือ ปัจจุบันสะพานนี้เปิดให้นักท่องเที่ยวขึ้นไปเดินชมวิวได้ และนำท่านชม **อนุสาวรีย์ฝังหง** ซึ่งตั้งอยู่ ณ บริเวณชายฝั่งแม่น้ำซงฮัว เป็นอนุสรณ์ระลึกถึงความพยายามของชาวเมืองฮาร์บินที่พยายามต่อสู้กับอุทกภัยครั้งใหญ่เมื่อปี ค.ศ.1957 ซึ่งน้ำในแม่น้ำ ซงฮัวเจียงสูงกว่าตัวเมืองฮาร์บิน 7 เมตร และเหลือเพียง 20 เซนติเมตร น้ำก็จะทะลักเข้ามาในตัวเมือง จึงได้มีการสร้างเขื่อนให้สูงขึ้นอีก 30 เซนติเมตร ตลอดเขื่อนกว่า 140 กิโลเมตร เป็นเวลา 28 วัน จน ในที่สุดน้ำก็ไม่สามารถไหลเข้ามาท่วมเมืองฮาร์บินได้ ทั้งๆที่กระแสน้ำเป็นกระแสน้ำที่สูงที่สุดในรอบ 52 ปี อนุสาวรีย์เป็นเสาทรงกลมแบบ โรมัน สูง 13 เมตร บนยอดเสาเป็นรูปแกะสลักกลุ่มกรรมกร ชาวนา ทหาร ข้าราชการ และนักศึกษาที่ร่วมใจร่วมแรงกัน ถนนจงยาง ถนนเก่าแก่ที่มีประวัตินับร้อยปี เป็นถนนการค้าที่ขึ้นชื่อของเมืองฮาร์บิน จากนั้นให้เดินชม **ถนนคนเดินจงยาง (แจกฟรีไอศกรีมสไตล์รัสเซีย คนละ 1 แท่ง)** ถนนสายนี้มีสไตล์การก่อสร้างที่มีเอกลักษณ์เฉพาะ ตามสองข้างทางที่สำคัญมีอาคารบ้านเรือนสไตล์ยุโรปมากถึง ๗๑ แห่งซึ่งส่วนใหญ่สร้างขึ้นระหว่างปี 1903 ถึง ปี 1927 มีลักษณะพิเศษที่น่าสนใจอย่างยิ่ง และนำท่านเที่ยวชม **โดมแกะสลักน้ำแข็ง (ในร่ม) (รวมค่าเช่าเสื้อกันหนาว)** ภายในจะมีการแกะสลักน้ำแข็งออกมาเป็นรูปทรงต่างๆ ผสมผสานกับการประดับแสงไฟสีสรรคต่างๆ ทำให้เกิดความสวยงามสุดมหัศจรรย์ ให้ท่านอิสระชมความงดงามของโคมไฟน้ำแข็ง



🎯 รับประทานอาหารค่ำที่ภัตตาคาร

➡ พักที่ LAVANDE HOTEL หรือเทียบเท่าระดับ 4 ดาว

วันที่หก

ฮาร์บิน – กวางเจา (CZ3906: 08.20-12.40) – กวางเจา – กรุงเทพฯ (สนามบินสุวรรณภูมิ) (CZ363: 16.05-17.55)

เช้า 🎯 รับประทานอาหารเช้า (Set Box)

สมควรแก่เวลา กรุณาตรวจเช็คสัมภาระให้เรียบร้อย เพื่อเตรียมตัวเดินทางสู่สนามบินเพื่อกลับกรุงเทพฯ

08.20 น. ออกเดินทางสู่ กรุงเทพฯ โดยสายการบิน CHINA SOUTHERN AIRLINE เที่ยวบินที่ CZ3906 ➡
(บริการอาหารและเครื่องดื่มบนเครื่อง)

12.40 น. เดินทางถึง กวางเจา เมืองหลวงของมณฑลกวางตุ้ง ซึ่งเป็นเมืองใหญ่ที่เติบโตอย่างรวดเร็วจากธุรกิจการค้า

16.05 น. ออกเดินทางสู่ กรุงเทพฯ โดยสายการบิน CHINA SOUTHERN AIRLINE เที่ยวบินที่ CZ363 ➡
(บริการอาหารและเครื่องดื่มบนเครื่อง)

17.55 น. เดินทางถึง กรุงเทพฯ โดยสวัสดิภาพ พร้อมความประทับใจ..... 😊 😊 😊 😊

*****ขอบคุณทุกท่านที่ใช้บริการ*****

😊😊😊😊 ชื่อสัตย์ จริงใจ ห่วงใย เน้นบริการ คืองานของเรา 😊😊😊😊

****หมายเหตุ: โปรแกรมและราคาสามารถเปลี่ยนแปลงได้ตามความเหมาะสมโดยไม่ต้องแจ้งให้ทราบล่วงหน้าทางบริษัทฯ จะถือผลประโยชน์ของลูกค้าเป็นสำคัญ****

ในกรณีที่ลูกค้าต้องออกตัวโดยสารภายในประเทศ (เครื่องบิน , รถทัวร์ , รถไฟ) กรุณาติดต่อเจ้าหน้าที่ของบริษัทฯ เพื่อเช็คว่ากรุ๊ปมีการคอนเฟิร์มเดินทางก่อนทุกครั้ง เนื่องจากสายการบินอาจมีการปรับเปลี่ยนไฟล์ทบิน หรือเวลาบิน โดยไม่ได้แจ้งให้ทราบล่วงหน้า ทางบริษัทฯ จะไม่รับผิดชอบใด ๆ ในกรณี ถ้าท่านออกตัวภายในโดยไม่แจ้งให้ทราบและหากไฟล์ทบินมีการปรับเปลี่ยนเวลาบิน เพราะถือว่าท่านยอมรับในเงื่อนไขดังกล่าว

อัตราค่าบริการ (ราคาต่อท่าน)

วันเดินทาง	ราคาทัวร์ผู้ใหญ่ พักห้องละ 2-3 ท่าน (15 ท่านออกเดินทาง)	พักเดี่ยว จ่ายเพิ่ม	ราคาทัวร์ผู้ใหญ่ ไม่รวมตัว
19 – 24 มิถุนายน 2567	47,999 บาท/ท่าน	6,000 บาท	32,999 บาท/ท่าน
4 – 9 กันยายน 2567	43,999 บาท/ท่าน	6,000 บาท	33,999 บาท/ท่าน
18 – 23 กันยายน 2567	43,999 บาท/ท่าน	6,000 บาท	33,999 บาท/ท่าน

อัตราค่าบริการดังกล่าวรวม

- ค่าตัวเครื่องบินชั้นทัศนอาจร ไป-กลับ พร้อมกรุ๊ป ตามที่ระบุไว้ในรายการเท่านั้น **ตัวเครื่องบินที่ใช้เป็นแบบกรุ๊ปไม่สามารถเลือกที่นั่งล่วงหน้าได้ (ท่านจะได้รับที่นั่งแบบสุ่มเท่านั้น)**
- ค่าภาษีสนามบินทุกแห่ง หากสายการบินมีการปรับราคาภาษีน้ำมันขึ้น ทางบริษัทฯ ขอสงวนสิทธิ์เก็บค่าภาษีน้ำมันเพิ่มตามความเป็นจริง ก่อนการเดินทาง
- ค่าโรงแรมระดับมาตรฐาน (พักห้องละ 2-3 ท่าน)
กรณีห้อง TWIN BED (เตียงเดี่ยว 2 เตียง) ซึ่งโรงแรมไม่มีหรือเต็ม ทางบริษัทฯขอปรับเป็นห้อง DOUBLE BED แทนโดยมีต้องแจ้งให้ทราบล่วงหน้า หรือ หากต้องการห้องพักแบบ DOUBLE BED ซึ่งโรงแรมไม่มีหรือเต็ม ทางบริษัทฯขอปรับเป็นห้อง TWIN BED แทนโดยมีต้องแจ้งให้ทราบล่วงหน้า เช่นกัน กรณีพักแบบ TRIPLE ROOM 3 ท่าน 1 ห้อง ท่านที่ 3 อาจเป็นเสริมเตียง หรือ SOFA BED หรือ เสริมฟูกที่นอน ทั้งนี้ขึ้นอยู่กับรูปแบบการจัดห้องพักของโรงแรมนั้นๆ
- ค่าอาหาร ตามที่ระบุไว้ในรายการ
- ค่ายานพาหนะ และค่าธรรมเนียมเข้าชมสถานที่ต่างๆ ตามที่ระบุไว้ในรายการ
- น้ำหนักสัมภาระ **ท่านละไม่เกิน 23 กิโลกรัม จำนวนท่านละ 1 ใบ** สัมภาระติดตัวขึ้นเครื่องได้ 1 ชิ้น ต่อท่าน น้ำหนักต้องไม่เกิน 7 กิโลกรัม, ค่าประกันวินาศภัยเครื่องบินตามเงื่อนไขของแต่ละสายการบินที่มีการเรียกเก็บ
- ค่าประกันอุบัติเหตุระหว่างการเดินทาง ท่านละไม่เกิน 1,000,000 บาท (ค่ารักษาพยาบาล 500,000 บาท) คุ้มครองผู้เอาประกันที่มีอายุตั้งแต่ 1 เดือนขึ้นไป และผู้เอาประกันอายุระหว่าง 1 เดือน ถึง 15 ปี และผู้ที่มีอายุสูงกว่า 70 ปี ขึ้นไป ค่าชดเชยทั้งหลายตามกรมธรรม์จะลดลงเหลือเพียงครึ่งหนึ่งของค่าชดเชยที่ระบุไว้ในกรมธรรม์ทั้งนี้ย่อมอยู่ในข้อจำกัดที่มีการตกลงไว้กับบริษัทประกันชีวิต **ในการเคลมประกันทุกกรณี** ต้องมีใบเสร็จ และมีเอกสารรับรองทางการแพทย์ หรือจากหน่วยงานที่เกี่ยวข้อง
การประกันไม่คุ้มครอง

- กรณีที่เกี่ยวข้องกับการติด
ยา, โรคติดต่อทางเพศสัมพันธ์, การบาดเจ็บจากความเสียหายโดยเจตนา, การฆ่าตัวตาย, เสียสติ, ตกอยู่ภายใต้อำนาจของ
สุรายาเสพติด, บาดเจ็บจากการทะเลาะวิวาท การแท้งบุตร, การบาดเจ็บเนื่องจากอาชญากรรม, ฉุกเฉิน, นัดหยุดงาน,
การก่อการร้าย การยึดพาหนะ และการปล้นอากาศยาน (Terrorism, Hijack, Skyjack) และ อื่นๆตามเงื่อนไขในกรมธรรม์
8. ค่าบริการดังกล่าว (ข้อ 1-7) เป็นค่าบริการเฉพาะผู้เดินทางที่เป็นชาวไทยเท่านั้น!!!

อัตราค่าบริการดังกล่าวไม่รวม

1. ค่าธรรมเนียมวีซ่าท่องเที่ยวเข้าประเทศจีน ผู้ถือหนังสือเดินทางไทย (หมายเหตุ : ตั้งแต่วันที่ 1 มีนาคม 2567 จีน ยกเลิกการขอวีซ่าสำหรับหนังสือเดินทางไทย ท่านสามารถเข้าจีนโดยไม่ต้องขอวีซ่า) ยกเว้นกรณีการพำนักถาวร การทำงาน การศึกษา กิจกรรมด้านสื่อ หรือกิจกรรมอื่น ๆ ที่จำเป็นต้องได้รับการอนุญาตล่วงหน้าจากหน่วยงานที่รับผิดชอบของอีกฝ่ายหนึ่ง
2. ค่าทำหนังสือเดินทางทุกประเภท
3. ค่าดำเนินการคัดกรองตรวจหาเชื้อ RT-PCR หรือ ATK ในกรณีที่ประเทศจีนต้องให้ตรวจ
4. ค่าใช้จ่ายอื่นๆ ที่นอกเหนือจากรายการระบุ เช่น ค่าใช้จ่ายส่วนตัวอื่นๆ ฯลฯ
5. กรุณาเตรียมค่าทิปหัวหน้าทัวร์ ไกด์และคนขับรถ รวม 1,500 บาทต่อคน (เด็กชำระทิปเท่ากับผู้ใหญ่)
6. ค่าภาษีมูลค่าเพิ่ม VAT 7 % และหักภาษี ณ ที่จ่าย 3 % ในกรณีที่ลูกค้าต้องการใบเสร็จรับเงินที่ถูกต้อง จะต้องบวกค่าภาษีมูลค่าเพิ่ม และหัก ณ ที่จ่าย จากยอดขายจริงทั้งหมดเท่านั้น และโปรดแจ้งทางบริษัทฯ จะออกให้ภายหลัง ขอสงวนสิทธิ์ออกใบเสร็จที่ถูกต้องให้กับบริษัททัวร์เท่านั้น
7. ค่าวีซ่าเงินสำหรับชาวต่างชาติ
8. ค่าธรรมเนียมน้ำมันและภาษีสนามบิน ในกรณีที่สายการบินมีการปรับขึ้นราคา



สำคัญมาก!!!!

หนังสือเดินทาง (Passport) ต้องมีอายุ 6 เดือนขึ้นไป
และเหลือหน้าว่าง 2 หน้าขึ้นไป ต้องนำมาในวันเดินทาง

- ทางบริษัท ไม่สามารถรับผิดชอบ ในกรณีที่ลืมนำมา หรือนำหนังสือเดินทางมาผิดเล่ม •

• ข้อควรทราบก่อนการเดินทาง •

- คณะทัวร์ครบ 15 ท่านออกเดินทาง มีหัวหน้าทัวร์ไทยเดินทางไป-กลับ พร้อมกับคณะ **ขนาดของกรุ๊ปไซส์ จำนวนผู้เดินทางอาจมีการปรับเพิ่มขึ้นได้โดยไม่ต้องแจ้งให้ทราบล่วงหน้า**
- บริษัทฯ มีสิทธิ์ที่จะเปลี่ยนแปลงรายละเอียดบางประการในทัวร์นี้ เมื่อเกิดเหตุสุดวิสัยจนไม่อาจแก้ไขได้
- รายการท่องเที่ยวสามารถเปลี่ยนแปลงได้ตามความเหมาะสม โดยคำนึงถึงผลประโยชน์ของผู้เดินทางเป็นสำคัญ
- รายการท่องเที่ยว และอาหาร สามารถสลับรายการในแต่ละวัน เพื่อให้โปรแกรมการท่องเที่ยวเป็นไปอย่างราบรื่น และเหมาะสม โดยคำนึงถึงผลประโยชน์ของผู้เดินทางเป็นสำคัญ
- บริษัทฯ ไม่รับผิดชอบค่าเสียหายในเหตุการณ์ที่เกิดจากสายการบิน ภัยธรรมชาติ ปฏิบัติ และอื่นๆที่อยู่นอกเหนือการควบคุมของทางบริษัทฯ หรือค่าใช้จ่ายเพิ่มเติมที่เกิดขึ้นทางตรงหรือทางอ้อม เช่น การเจ็บป่วย การถูกทำร้าย, การสูญหาย, ความล่าช้า หรือจากอุบัติเหตุต่างๆ
- ทางบริษัทฯ จะไม่รับผิดชอบใดๆทั้งสิ้นหากเกิดกรณีความล่าช้าจากสายการบิน, การประท้วง, การนัดหยุดงาน การก่อกวนจลาจล หรือกรณีที่ท่านถูกปฏิเสธ การเข้าหรือออกเมืองจากเจ้าหน้าที่ตรวจคนเข้าเมือง หรือเจ้าหน้าที่กรมแรงงานทั้งจากไทย และต่างประเทศซึ่งอยู่นอกเหนือความรับผิดชอบของบริษัทฯ
- หากไม่สามารถไปเที่ยวในสถานที่ที่ระบุในโปรแกรมได้ อันเนื่องมาจากธรรมชาติ ความล่าช้า และความผิดพลาดจากทางสายการบิน จะไม่มีการคืนเงินใดๆทั้งสิ้น แต่ทั้งนี้ทางบริษัทฯ จะจัดหารายการเที่ยวสถานที่อื่นๆ มาให้ โดยขอสงวนสิทธิ์การเจ้าหน้าที่โดยไม่แจ้งให้ทราบล่วงหน้า
- ราคานี้คิดตามราคาตัวเครื่องบินในปัจจุบัน หากราคาตัวเครื่องบินปรับสูงขึ้น บริษัทฯ สงวนสิทธิ์ที่จะปรับราคาตัวเครื่องบินตามสถานการณ์ดังกล่าว
- ทางบริษัทฯ จะไม่รับผิดชอบใดๆทั้งสิ้น หากท่านใช้บริการของทางบริษัทฯ ไม่ครบ อาทิ ไม่เที่ยวบางรายการ ไม่ทานอาหารบางมื้อ เพราะค่าใช้จ่ายทุกอย่าง ทางบริษัทฯ ได้ชำระค่าใช้จ่ายให้ตัวแทนต่างประเทศแบบเหมาขาดก่อนออกเดินทางแล้ว
- กรณีที่กองตรวจคนเข้าเมืองทั้งที่กรุงเทพฯ และในต่างประเทศปฏิเสธมิให้เดินทางออก หรือเข้าประเทศที่ระบุในรายการเดินทางบริษัทฯ ของสงวนสิทธิ์ที่จะไม่คืนค่าบริการไม่ว่ากรณีใดๆทั้งสิ้น
- ทางบริษัทฯ จะไม่รับผิดชอบใดๆทั้งสิ้น หากเกิดสิ่งของสูญหายจากการโจรกรรม และ/หรือ เกิดอุบัติเหตุที่เกิดจากความประมาทของตัวนักท่องเที่ยวเอง
- ในกรณีที่ลูกค้าต้องออกตัวโดยสารภายในประเทศ กรุณาติดต่อเจ้าหน้าที่ของบริษัทฯ ก่อนทุกครั้ง มิฉะนั้นทางบริษัทฯ จะไม่รับผิดชอบค่าใช้จ่ายใดๆทั้งสิ้น
- เมื่อท่านตกลงชำระเงินไม่ว่าทั้งหมดหรือบางส่วนกับทางบริษัทฯ ทางบริษัทฯ จะถือว่าท่านได้ยอมรับในเงื่อนไขข้อตกลงต่างๆ ที่ได้ระบุไว้แล้วทั้งหมด
- นั่งที่ Long Leg โดยปกติอยู่บริเวณทางออกประตูฉุกเฉิน และผู้ที่จะนั่งต้องมีคุณสมบัติตรงตามที่สายการบินกำหนด เช่น ต้องเป็นผู้ที่มีร่างกายแข็งแรง และช่วยเหลือผู้อื่นได้อย่างรวดเร็วในกรณีที่เครื่องบินมีปัญหา เช่น สามารถเปิดประตูฉุกเฉินได้ (น้ำหนักประมาณ 20 กิโลกรัม) ไม่ใช่ผู้ที่มีปัญหาทางด้านสุขภาพและร่างกาย และอำนาจในการให้ที่นั่ง Long Leg ขึ้นอยู่กับทางเจ้าหน้าที่เช็คอินสายการบินตอนที่เช็คอินเท่านั้น

เงื่อนไขการจอง และชำระเงิน

CASE 01

ในการจองครั้งแรก

ชำระมัดจำท่านละ
20,000 บาท หรือทั้งหมด
(ภายใน 2 วัน หลังจากทำการจอง)
พร้อมส่งสำเนาหนังสือเดินทาง
ให้กับเจ้าหน้าที่ฝ่ายขาย

ตัวอย่าง
การถ่ายรูปหน้าพาสปอร์ต



(เงินมัดจำถือเป็นการยืนยันการจองกับบริษัทฯ และขอสงวนสิทธิ์ยกเลิกการจองของท่านหากท่านไม่ชำระเงินตามกำหนด โดยไม่แจ้งให้ทราบล่วงหน้า)

CASE 02

กรณีลูกค้าทำการจองน้อยกว่าวันเดินทาง 30 วัน

ทางบริษัทฯ ขอสงวนสิทธิ์ในการเก็บค่าทัวร์เต็มจำนวนทันที
ในวันที่จองเท่านั้น

CASE 03

ชำระส่วนที่เหลือ ก่อนเดินทาง 30 วัน

(นับรวมวันเสาร์ อาทิตย์ และวันหยุดราชการ)

หากท่านไม่ชำระตามวันดังกล่าวทางบริษัทถือว่าท่านยกเลิกการเดินทาง
โดยไม่มีเงื่อนไข และขอสงวนสิทธิ์ในการคืนเงินตามเงื่อนไขการยกเลิก

CASE 04

กรณีที่ท่านชำระค่าทัวร์ทั้งหมดหรือบางส่วน

ทางบริษัทฯ ถือว่าท่านได้ยอมรับเงื่อนไขและข้อตกลงต่างๆ
ที่ได้ระบุไว้ทั้งหมดนี้แล้ว

เงื่อนไขการยกเลิก

วันที่ยกเลิกการเดินทาง

น้อยกว่า 15 วัน

15-29 วัน

มากกว่า 30 วัน

กรณีวันเดินทางตรงกับช่วงวันหยุดนักขัตฤกษ์
ไม่ว่าวันใดวันหนึ่ง ทางบริษัทของสงวนสิทธิ์
ในการยกเลิกการเดินทางไม่น้อยกว่า 55 วัน

เก็บเงินยกเลิกการเดินทาง

เก็บค่าใช้จ่าย
ท่านละ 100% ของค่าทัวร์

เก็บค่าใช้จ่าย
ท่านละ 50% ของค่าทัวร์
หรือ หักค่าใช้จ่ายจริงที่เกิดขึ้น

กรณีที่มีค่าใช้จ่ายตามจริงมากกว่ากำหนด
ทางบริษัทขอสงวนสิทธิ์ในการเรียกเก็บเพิ่ม

คืนค่าใช้จ่ายทั้งหมด
หรือหักค่าใช้จ่ายจริงที่เกิดขึ้น

กรุ๊ปที่เดินทางช่วงวันหยุดเทศกาล หรือ วันธรรมดา ที่ต้องการันตีมัดจำกับสายการบิน
หรือค่ามัดจำที่พัก รวมถึงเที่ยวบินพิเศษ เช่น Extra Flight และ Charter Flight
จะไม่มีการคืนเงินมัดจำ หรือค่าทัวร์ทั้งหมด เนื่องจากค่าตัวเป็นการเหมาจ่ายในเที่ยวบินนั้นๆ

- ผู้เดินทางไม่สามารถเข้าออกเมืองได้ เนื่องจากเอกสารปลอมหรือการห้ามของเจ้าหน้าที่ เก็บค่าใช้จ่าย 100%
- กรณีเจ็บป่วย จนไม่สามารถเดินทางได้ ซึ่งจะต้องมีใบรับรองแพทย์จากโรงพยาบาลรับรอง บริษัทฯ จะพิจารณาเลื่อนการเดินทางของท่านไปยังคณะต่อไป แต่ทั้งนี้ท่านจะต้องเสียค่าใช้จ่ายที่ไม่สามารถ เรียกคืนได้ เช่น ค่าตัวเครื่องบิน ค่าห้อง ค่าธรรมเนียมวีซ่าตามที่สถานทูตฯ เรียกเก็บและค่าใช้จ่ายอื่นๆ ที่เกิดขึ้นตามจริง ในกรณีที่ไม่สามารถเดินทางได้
- เมื่อท่านออกเดินทางไปกับคณะแล้ว ท่านงดการใช้บริการรายการใดรายการหนึ่ง หรือไม่เดินทางพร้อมคณะ ถือว่าท่าน สละสิทธิ์ ไม่อาจเรียกร้องค่าบริการ และเงินมัดจำคืน ไม่ว่ากรณีใดๆ ทั้งสิ้น

ตามพระราชบัญญัติธุรกิจนำเที่ยวและมัคคุเทศก์ พ.ศ. 2551 หมวด 2 ธุรกิจนำเที่ยว การยกเลิกการเดินทางของนักท่องเที่ยว
ผู้ประกอบการธุรกิจนำเที่ยวมีค่าใช้จ่ายที่จ่ายจริงเพื่อเตรียมการจัดนำเที่ยวให้นำมาหักจากเงินค่าบริการที่ต้องจ่าย
ทั้งนี้ผู้ประกอบการธุรกิจนำเที่ยวแสดงหลักฐานให้นักท่องเที่ยวทราบ เช่น ค่าวีซ่า ค่ามัดจำตัวเครื่องบิน ค่าโรงแรม หรืออื่นๆ

** ก่อนทำการจองทัวร์ทุกครั้ง กรุณาอ่านโปรแกรมอย่างละเอียดทุกหน้า และทุกบรรทัด
เนื่องจากทางบริษัทฯ จะอิงตามรายละเอียดของโปรแกรมที่ขายเป็นหลัก **