



ทัวร์ไม่ลงร้าน • รถบัส VIP • รวมทิปไกด์+คนรถ
พัก 4-5 ดาว SHERATON+HILTON • อาหารค่ำ UP GRADE

DELUXE

4 อุทยานภูเขาหิมะเสฉวน 9 วัน

- อุทยานภูเขาสี่ดรุณี
- อุทยานธารน้ำแข็งต้าถู่
- อุทยานสระโอบดาตหวงหลง
- อุทยานธารสวรรค์จิวไจ้โกว (รถเหมา+เข้า 2 ครั้ง)

ใบไม้เปลี่ยนสี วันสวยสุดๆ
A: 20-28 ตุลาคม 2567
B: 23-31 ตุลาคม 2567

83,900
บาท

DELUXE 4 อุทยานภูเขาหิมะเสฉวน 9 วัน TG

- อุทยานภูเขาสีดรุณี
- อุทยานธารน้ำแข็งต่ากู่
- อุทยานสระโอบดาตหวงหลง
- อุทยานธารสวรรค์จิวโจ้วโกว (รถเหมา+เข้า 2 ครั้ง)

รถบัส VIP

ทัวร์ไม่ลงร้าน • รถบัส VIP • รวมทิปไกด์+คนรถ
พัก 4-5 ดาว SHERATON+HILTON • อาหารค่ำ UP GRADE

DELUXE 4 อุทยานภูเขาหิมะเสฉวน 9 วัน

- อุทยานภูเขาสีดรุณี
- อุทยานธารน้ำแข็งต่ากู่
- อุทยานสระโอบดาตหวงหลง
- อุทยานธารสวรรค์จิวโจ้วโกว (รถเหมา+เข้า 2 ครั้ง)

ใบไม้เปลี่ยนสี วันสวยสุดๆ
A: 20-28 ตุลาคม 2567
B: 23-31 ตุลาคม 2567

83,900
บาท

I LOVE
CHINA

THAI

GG

เดินทาง (กรุ๊ป B-TG) 23-31 ตุลาคม 2567 (รับ 20 คน+1 TL ใช้รถบัส VIP)
ราคา 83,900 บาท (พัก 2 ท่าน/1 ห้องคู่) พักเดี่ยวจ่ายเพิ่ม 18,000 บาท
 เด็กอายุต่ำกว่า 12 ปี เดินทางพร้อมผู้ใหญ่ มีเตียง ราคาเท่าผู้ใหญ่
 เด็กอายุต่ำกว่า 12 ปี เดินทางพร้อมผู้ใหญ่ 2 ท่าน ไม่ใช่เตียง ลด 2,000 บาท

“ออกเจ... ไปจ๋าๆ เทียวไม่พลาด บุญไม่แพ้”

- ทัวร์ไม่หลงร้าน SHOPPING / มาตรฐานที่พัก โรงแรมระดับ 4-5 ดาว 8 คืน
- Up Grade อาหารมีค่างเมนู พิเศษ สุกี่หม่าล่าเหล้าหม่าโกว อาหารกางตุง
- รวมโซว์เปลี่ยนหน้ากากที่เฉิงตู+ โซว์ระบำทิเบตที่จัวโจว
- รวมกระเช้าขึ้น-ลง หวงหลง รวมรถแบตเตอรี่หวงหลงไปกลับ รวมรถเหมา 21 ที่นั่ง จัวโจว 2 ครั้ง
- ค่าทัวร์ได้รวมค่าทิปไกด์ท้องถิ่น และ ทิปคนขับรถท้องถิ่นแล้ว
- ทิปหัวหน้าทัวร์ แล้วแต่ลูกค้าพิจารณามอบให้ ตามความพอใจ ในมาตรฐานการบริการ
- ประกันอุบัติเหตุและสุขภาพการเดินทาง วงเงิน 2 ล้านบาท *ตามเงื่อนไขกรมธรรม์
- บริการนำดื่ม สำหรับดื่มบนรถ (ไม่จำกัดจำนวน)
- ลูกค้า 10 ท่านขึ้นไป ออกเดินทาง พร้อมหัวหน้าทัวร์ไทย

วันแรก สุวรรณภูมิ-เฉิงตู-อาหารสมุนไพร-โซว์เปลี่ยนหน้ากาก

06.30 น. พร้อมกันที่ท่าอากาศยานสุวรรณภูมิ อาคารผู้โดยสารขาออก ชั้น 4 เคาน์เตอร์สายการบินไทย จอดรถส่งผู้เดินทางไปที่ อาคารผู้โดยสารขาออก ชั้น 4 * เจ้าหน้าที่บริษัทฯ อำนวยความสะดวกเรื่องเช็คอิน

10.15 น. นำท่านเหิรฟ้าสู่ สนามบินเทียนฟู่ สนามบินใหม่ นครเฉิงตู ด้วยเที่ยวบินที่ TG619

14.25 น. ถึงนครเฉิงตู เมืองเอกมณฑลเสฉวน มณฑลที่มีภูมิประเทศรายรอบไปด้วยเทือกเขา และมีสภาพภูมิอากาศที่เหมาะสมต่อการประกอบอาชีพเกษตรกรรม โดยมีฤดูร้อนที่อบอุ่น ฤดูหนาวที่ไม่หนาวนักและมีปริมาณความชื้นสูง มีพื้นที่ประมาณ 567,000 ตารางกิโลเมตร ประชากรส่วนหนึ่งเป็นชนกลุ่มน้อยเชื้อชาติต่างๆ ได้แก่ ชาวฮั่น ทิเบต เมี้ยว หุย เซียง นำท่านผ่านพิธีการตรวจคนเข้าเมือง

18.00 น. **รับประทานอาหารเย็นที่ภัตตาคาร เมนู Premium สมุนไพรยาจีน**
 (ข้อมูล-ร้านอาหารสมุนไพรยาจีน “Qinshanzhai” เฉิงตู / มื้อนี้ไม่มีน้ำอัดลม และ ไม่มีเบียร์บริการ)

เมนูอาหารจานเย็น	สมุนไพร	ประโยชน์
1. เนื้อหอยย่ำพริกเผา	เก๋ากี้	บำรุงตับ บำรุงตา
2. เปิดจำเป็ด	ตังเซียง, โยวกุ้ย	ร่างกายอบอุ่น เลือดลมหมุนเวียน
3. ไก่หงฮวา	เซฟฟรอน ฮวาเจียว	ลดอึกเสบเรื้อรัง
4. ไช้สามก๊ก	โสมยู่จู่	บำรุงเลือด, บำรุงหัวใจ
เมนูอาหารจานร้อน		
5. กุ้งกรอบใบชา	ใบชาเถี่ยกวนอิม	ลดไขมันในเลือด บำรุงสมอง
6. อุ๋ห้ยไม่กลัวเผ็ด	ยี้จู่เซิน	ช่วยระบบหายใจ
7. ปลาไม่ปวดหัว	เทียนมั่ว	บรรเทาปวดหัว บำรุงสมอง
8. ซีโครงอ้อยใจ	ปาจีเทียน	บำรุงร่างกาย
9. น้ำแกงไก่ดำตุ๋นโสม	พุทราแดง เก๋ากี้ ตังกุย ตังเซ็ง	บำรุงไต
10. ส่าเกาทะเลทอง	หงฮวา	ช่วยให้เลือดหมุนเวียนดี
11. เต้าหู้ย่างสือเมียน	สมุนไพรดาวปลา	ลดร้อนใน ลดบวม
12. ผักกาดขาว ว้าว..ว้าว	เทียนตง	บรรเทาอาการร้อนใน บำรุงปอด

ช่องว่างพื้นเมือง: ฝูหลินเปา-เกี้ยวเกี้ยวรัก-เปี้ยะเสี่ยวเกี้ยวโจ
 ข้าวสวย, ผลไม้, น้ำชาข้าวสาลี, เหล้าดองเทียนมั่ว

19.30 น. เข้าชมโซว์เปลี่ยนหน้ากาก ศิลปะการแสดงชั้นสูงของเสฉวน ชมการเปลี่ยนหน้ากากภายในเสี้ยววินาที โดยที่ไม่สามารถจับตาได้ทัน เป็นการแสดงที่สงวนและสืบทอดกันมาภายในตระกูลหลายชั่วอายุคน ไม่ถ่ายทอดให้บุคคลภายนอกทั่วไป

ที่พัก Chengdu Sheraton PIDU Hotel หรือเทียบเท่า ระดับ 5 ดาว



วันที่สอง ตูเจียงเยียน-เขื่อนชลประทาน-เตี้ยซีไห่เจิน-เมืองโบราณซงพาน-ชานจูซื่อ

07.00 น. รับประทานอาหารเช้าที่โรงแรม

08.00 น. หลังอาหารเช้าเดินทางสู่เมืองตูเจียงเยียน Dujiangyan City เป็นเมืองในเขตเฉิงตู มีชื่อเสียงจากระบบชลประทานตูเจียงเยียน Dujiangyan Irrigation System 都江堰灌溉系统 ซึ่งตั้งอยู่ริมแม่น้ำหมิง ระบบชลประทานได้รับการขึ้นทะเบียนเป็นมรดกโลกโดย UNESCO ในปี ค.ศ. 2000 และเป็นโครงการจัดการน้ำ ระบบชลประทาน น้ำขนาดใหญ่ที่เก่าแก่ที่สุดในโลก (70 กม. 1 ซม.)

09.00 น. นำชมโครงการเขื่อนตูเจียงเยียน ชม**วัดเอ๋อหวังเมียว** หรือ วัดสองกษัตริย์ วัดนี้เป็นอารามเก่าแก่ที่ปลูกสร้างบนไหล่เขาตุงามสง่า สร้างขึ้นเพื่อสักการะพ่อลูกผู้คิดระบบชลประทานตูเจียงเยียน เดิน**ข้ามสะพานแขวนอันหลัง** เพื่อชม**เขื่อนโบราณตูเจียงเยียน** เขื่อนนี้มีประวัติยาวนานกว่า 2,200 ปี ชาวเมืองเฉิงตูได้รับประโยชน์นานับประการจากระบบชลประทานนี้ สร้างขึ้นครั้งแรกในยุค (BC475~BC221) ภายใต้การดูแลของหลี่ปิง Li Bing และลูกชาย สมัยโบราณพื้นที่บริเวณนี้ประสบปัญหาน้ำท่วมและภัยแล้งบ่อยครั้ง ในปี 256 ก่อนคริสต์ศักราช หลี่ปิงในฐานะผู้ว่าการแคว้นฉู่ Shu (มณฑลเสฉวน) ในรัฐฉิน Qin ได้ริเริ่มทำโครงการควบคุมน้ำ โดยเริ่มก่อสร้างระบบชลประทานตูเจียงเยียน ด้วยความร่วมมือช่วยเหลือจากประชาชนท้องถิ่น นับตั้งแต่ ก่อสร้างมากกว่า 2,200 ปี ระบบชลประทานตูเจียงเยียน มีบทบาทสำคัญในการควบคุมน้ำท่วม และการชลประทานในที่ราบเฉิงตู ปัจจุบันระบบชลประทานให้ประโยชน์แก่มณฑลและเมืองรายรอบกว่า 30 เมือง ในปี พ.ศ. 2551 ตูเจียงเยียนซึ่งตั้งอยู่ในรัศมีแผ่นดินไหวเหวินชานได้รอดพ้นจากแผ่นดินไหวครั้งใหญ่ซึ่งสะท้อนถึงทักษะทางสถาปัตยกรรมระดับสูงของคนในสมัยโบราณ

<https://www.chinahighlights.com/chengdu/attraction/dujiangyan-irrigation-project.htm>



13.00 น. รับประทานอาหารกลางวันภัตตาคาร ในเมืองมาเสียน

เดินทางต่อสู่**ชานจูซื่อ** Chuanzhusi ตั้งอยู่ที่ซงพาน Songpan County 松潘县 ซึ่งอดีตคือเมืองซงโจว เป็นเทศมณฑลของมณฑลเสฉวน ตั้งอยู่ทางตะวันตกเฉียงเหนือของประเทศจีน และเป็นหนึ่ง

ใน 13 มณฑลที่ปกครองโดย Ngawa Tibetan และ Qiang Autonomous Prefecture มีพื้นที่ 8,486 ตรกม. มีประชากรประมาณ 68,000 ประกอบด้วยประชากรทิเบต เฉียง ฮั่นและหุย (268 กม.) - แวะพักอริยาบทที่ **เต๋ยซีไห่เจิน** เขตเมืองชงพาน เป็นทะเลสาบสีเทอคอยซ์ บนระดับความสูง 3,000 เมตร ทอดยาวไปตามแอ่งในหุบเขา ผิวน้ำเรียบปราศจากคลื่นริ้ว สีทะเลสาบเข้มสดและเรียบเหมือนแผ่นกระเบื้องขนาดใหญ่ ทะเลสาบเต๋อซีเป็นผลพวงของการเกิดแผ่นดินไหวอย่างรุนแรงในปี ค.ศ.1933 ซึ่งทำให้มีผู้เสียชีวิตถึง 6,865 ราย และสิ่งก่อสร้างทั้งหลายถูกกลืนหายไปในวันเดียว

- แวะถ่ายรูปที่หน้าประตู **เมืองโบราณชงพาน** เมืองชายแดนจีน-ทิเบตในสมัยโบราณ เป็นเมืองที่ใช้แลกเปลี่ยนสินค้าระหว่างชาวฮั่นและชาวทิเบต ซึ่งชาวฮั่นนิยมนำใบชา ผ้าแพร เกลือ และ ของใช้ประจำวันมาแลกเปลี่ยนม้า แกะ ขนแกะ และหนังสัตว์ของชาวทิเบต กำแพงเมืองชงพานสร้างในสมัยราชวงศ์หมิงมีพลเมือง 1 แสนกว่าคน ปี ค.ศ. 1933 ทหารจีนแดงเดินทางไกลผ่านชงพานนำพล หลิวป้อเจิง สาบานผูกมิตรกับหัวหน้าชาวเผ่าทิเบต-เซียงอิสลาม และได้รับการสนับสนุนและได้ข้ามแดนไปทางภาคเหนือเพื่อต่อต้านชาวญี่ปุ่นที่รุกราน

19.00 น.

ถึงเมืองชานจูชื่อ Chuanzhusi ที่ระดับความสูง 2,980 เมตรจากระดับน้ำทะเล เป็นเมืองที่เงียบสงบและแปลกใหม่ ผสมผสานวัฒนธรรมทิเบต ทิวทัศน์ธรรมชาติที่สวยงาม มีสิ่งอำนวยความสะดวกทันสมัยที่สะดวกสบาย สำหรับนักเดินทางที่จะเยี่ยมชมอุทยานแห่งชาติจิวไฉ่โกวและหวงหลง ชานจูชื่อมีชนกลุ่มน้อยอาศัยอยู่หลายกลุ่ม รวมทั้งชาวทิเบต ชาวเกวียง ชาวหุย และชาวฮั่น ชาวทิเบตซึ่งเป็นกลุ่มชาติพันธุ์ที่ใหญ่ที่สุดของ Chuanzhusi อาศัยอยู่ที่นี้มานานหลายศตวรรษและยังคงรักษาขนบธรรมเนียมของชาวทิเบต นำคณะเข้าที่พัก

20.00 น.

รับประทานอาหารค่ำที่ภัตตาคาร

*ออเดิร์ฟสองจานเล็ก (ปลาแม่น้ำทอดหม่าล่า+เปิดพะโล้สูตรพิเศษ)
กุ้งทอดฟูหุง เนื้อไก่ผัดเปรี้ยวหวาน คากิทอดเกลือ อังเท้าสาวสวย ผัดยอดไม้ ผัดผักตามฤดูกาล
หม้อดินตุ๋นสมุนไพรไก่บ้าน+ผักสดสองชนิด ของว่าง ข้าวสวย ผลไม้ น้ำชา ** เมนูอาจมีการเปลี่ยนแปลงเล็กน้อยตามฤดูกาล*

ที่พัก Yari International Hotel ระดับ 5 ดาวจีน หรือเทียบเท่า



วันที่สาม ชวนจุ๋ซือ-จิวไ้โกว ครั้งที่ 1 (รถเหมา 21 ที่นั่ง)-โซ่วทิเบต

- 06.00 น. **รับประทานอาหารเช้า แบบกล่อง ที่โรงแรมจัดให้** รับประทานอาหารบนรถขณะเดินทางไปจิวไ้โกว นำท่านเดินทางต่อสู่อุทยานแห่งชาติจิวไ้โกว Jiuzhaigou National Park 九寨沟国家公园 จิวไ้โกวตั้งอยู่ทางตอนใต้สุดของเทือกเขาหิมาลัย ห่างจากเมืองเฉิงตูไปทางเหนือ 330 กิโลเมตร ถือเป็นส่วนหนึ่งของเทคนิคมณฑลหนานผิง ในเขตปกครองตนเองชนชาติทิเบตและเซียงฮาป่า หุบเขาจิวไ้โกวมีพื้นที่ประมาณ 240 ตารางกิโลเมตร มีความสูง 1,998-2,140 เมตรจากระดับน้ำทะเล (ที่ปากทางเข้าหุบเขาซูเจ็ง) ไปจนถึง 4,558-4,764 เมตร (ที่ส่วนยอดสุดของหุบเขา Zechawa) สภาพอากาศในหุบเขาจัดว่าหนาวเย็นตลอดปี มีอุณหภูมิเฉลี่ย 7.2 °C เดือนมกราคม -1 °C และเดือนกรกฎาคม 17 °C สภาพดินป่าที่อุดมสมบูรณ์ เต็มไปด้วยพืชพรรณนานาชนิด ทะเลสาบน้ำจืดกว่า 144 แห่ง และน้ำตกขนาดใหญ่ จึงได้รับการขึ้นทะเบียนให้เป็นมรดกโลก โดยองค์การ UNESCO เมื่อปี ค.ศ. 1992 และเขตสงวนชีวมณฑล (World Biosphere Reserve) (89 กม. / 2 ชม.)
- 09.00 น. เดินทางถึงหน้าอุทยาน เปลี่ยนเป็นรถเหมาเฉพาะกรุ๊ป (ส่วนตัว) **เข้าชมอุทยานจิวไ้โกวครั้งที่ 1** ชื่อของ "จิวไ้โกว" นั้นเป็นภาษาจีนที่แปลว่า "ธารน้ำเก้าหมู่บ้าน" เพราะในอดีตนั้นมีหมู่บ้านชาวทิเบต 9 หมู่บ้านอยู่ริมธารน้ำ และเนื่องจากชาวทิเบตนั้นมีความศรัทธาในภูเขาและสายน้ำ จึงมีความเชื่อว่าจิวไ้โกวนั้นเป็นดินแดนแห่งขุนเขาและธารน้ำศักดิ์สิทธิ์
- นำชมอุทยานฝั่งตะวันออก ชมน้ำตกธารไข่มุกที่สวยงามและน้ำตกน้ำเยือกห่อหุ้ม น้ำตกที่ใหญ่ที่สุดในจิวไ้โกว กว้าง 300 เมตร
- 13.00 น. **รับประทานอาหารกลางวันที่พักตากาการ์ ในจิวไ้โกว (วันแรก รับประทานอาหารแบบบุฟเฟ)**



- ป้าย ชมทะเลสาบต่างๆ ซึ่งชาวบ้านในแถบนี้เรียกว่าทะเล เช่น ทะเลสาบแพนด้า แล้วนำท่านเดินเลาะตามเส้นทางน้ำตกแพนด้า (ทางเดินสบาย) ชมสายธารเล็กๆ ที่ไหลเรื่อย รื่นรมย์กับความงามของใบไม้หลากสีในฤดูใบไม้ร่วงจนมาพบกับทะเลดอกไม้ห้าสี (Five Flower Lake) ทะเลสาบสีฟ้ามรกตที่ปกคลุมไปด้วยต้นไม้หลากสี แม้จะเป็นทะเลสาบเล็กๆ แต่กลับมีความงดงามจนน่าทึ่ง ไม่แปลกใจเลยว่าทำไมที่นี่ถึงได้รับการยกย่องให้เป็นทะเลสาบที่สวยงามที่สุดในอุทยานฯ ที่สามารถดึงดูดนักท่องเที่ยวจากทุกแห่งหนให้มาชมเสน่ห์ชวนฝันของที่นี่ นำชมทะเลสาบธารนกกยง ซึ่งสายน้ำใสสลับกับสีส้มของขนเขาคัลลายตั้งห่างนกกยง



18.00 น. **รับประทานอาหารค่ำที่ภัตตาคาร**

ออเดิร์ฟสองจานเล็ก (ยำผักป่า+เนื้อไก่กลิ่นหอม) เนื้อกึ่งผัดลีนจี๋ คอหมูย่างกรอบ+ซอสแจ่ว ปลาหลงลี่ทอดรสเผ็ด ผัดเห็ดสดไฟแดง ไก่ดำตุ๋นเครื่องยาจีน หมูเส้นผัดเปรี้ยวหวาน ยอดผัก ลวก เนื้อไก่ทอดผัดผงกะหรี่ ซุปลูกชิ้นหมูมะเขือเทศ ซาละเป่าใส่หวาน หมี่น้ำ ข้าวสวย เบียร์ 2 ขวด โค้กยักษ์ 1 ขวด ผลไม้ ** เมนูอาจมีการเปลี่ยนแปลงเล็กน้อยตามฤดูกาล

19.30 น. **เข้าชมโชว์ทิเบต** ชมการฟ้อนรำอันตระการตาของหนุ่มหล่อสาวสวย ชาวทิเบตและและการแสดงวัฒนธรรมประเพณีอันน่าตื่นตาตื่นใจของชนเผ่าจ้วง (ทิเบต) ในโรงละครที่เพียบพร้อม ด้วยแสงสีที่ตกแต่งในแบบทิเบต

ที่พัก Hilton Jiuzhaigou Resort ระดับ 5 ดาว หรือเทียบเท่า





วันที่สี่ อุทยานจิวโจวไกวครั้งที่ 2 (รถเหมา 21 ที่นั่ง)-HILTON INTER BUFFET

07.00 น. **รับประทานอาหารเช้าที่โรงแรม**

08.00 น. นำท่านสัมผัส**อุทยานจิวโจวไกวเข้าครั้งที่ 2** (ใช้รถเหมาพิเศษเฉพาะกรุ๊ป) ชมความงามในดินแดนที่ธรรมชาติได้เนรมิตไว้ประดับตั้งแดนสวรรค์ ชมธรรมชาติที่ได้รับการอนุรักษ์โดยไม่ถูกทำลายด้วยน้ำมือมนุษย์ เส้นทางในอุทยานจิวโจวไกวมีลักษณะเหมือนตัว Y การชมความงามของแดนสวรรค์นี้เริ่มต้นจากขาของตัว Y ด้านล่างไล่ขึ้นไปด้านบนทางทิศตะวันตกของอุทยาน นำชมทะเลสาบแรด ทะเลสาบมังกรหลับ ทะเลสาบซูลิง น้ำตกซูลิง ทะเลสาบเสือ ทะเลสาบไม่รู้ สีน้าในทะเลสาบแต่ละแห่งจะใสสวยจนสุดบรรยาย จนมีคำบอกเล่าว่า มีบุคคลสองอาชีพที่ไม่กล้ามายังสถานที่นี้ คือนักวาดและนักกรี เชิญท่านเก็บภาพอันสวยงามเหล่านี้ได้จนใจพร้อมพิสูจน์คำกล่าวที่ว่า "ดูน้ำที่จิวโจวไกวแล้วลืมน้ำที่อื่นหมด"

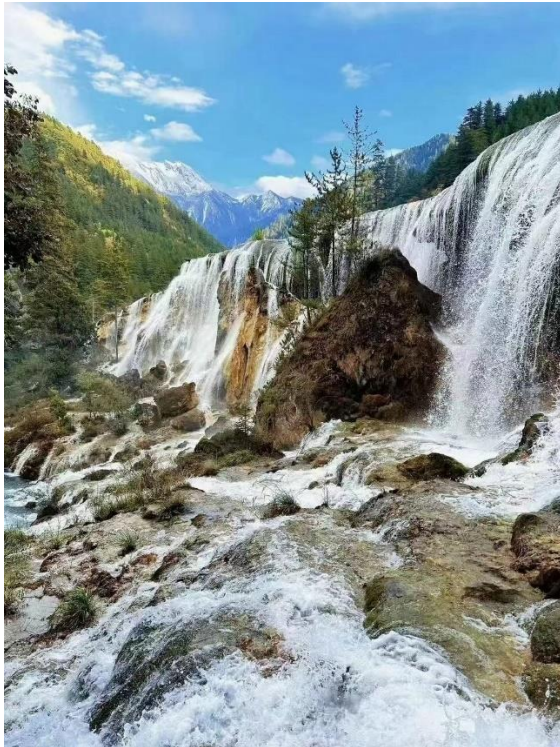

11.00 น. **รับประทานอาหารกลางวันห้องอาหารในจิวโจวไกว (วันที่สอง-ทานอาหารแบบตั้งโต๊ะ)**

นำท่านสู่ทะเลสาบยาว ทะเลสาบที่มีความสูง 3,150 เมตรจากระดับน้ำทะเล ฉากหลังเป็นภูเขาหิมะสูงสีขาวปาสนเขียวและเบื้องล่างเป็นทะเลสาบสีฟ้าสด ภาพคุ้นตาเหมือนรูปวิวที่สวีตเซอร์แลนด์

หลายท่านอาจไม่เชื่อว่าท่านจะได้พบเห็นวิวเช่นนี้ในประเทศจีน ชมทะเลสาบห้าสีที่แอ่งน้ำใสจนมองเห็นพื้นน้ำและฝูงปลาสลับด้วยสีสนของต้นไม้ใต้น้ำ จนเกิดเป็นสีสนต่างๆ ชมทะเล 3 ฤดูกาล ซึ่งสีสนของทิวทัศน์จะเปลี่ยนแปลงไปตามฤดูกาล

19.00 น.

รับประทานอาหารค่ำที่โรงแรมฮิลตัน **INTERNATIONAL BUFFET**



ที่พัก **Hilton Jiuzhaigou Resort** ระดับ 5 ดาว หรือเทียบเท่า



วันที่ห้า

ฉี๋ฉี๋โกว-อุทยานหวงหลง (กระเช้า+รถกอล์ฟบนเขา)-ชานลู่อู๋

07.00 น.

รับประทานอาหารเช้าที่โรงแรม

แล้วเดินทางไปอุทยานหวงหลง (151 กม. / 3 ชม.)

11.00 น.

ถึงอุทยานหวงหลง รับประทานอาหารกลางวันที่พักตากาศ

นำท่านนั่งกระเช้าขึ้นเขาและต่อด้วยรถแบตเตอรี่บนเขา ชมอุทยานหวงหลง Huanglong National Park 黄龙国家公园 อุทยานสระอโนดาตที่ตั้งอยู่ในเขตเมืองซงพาน Songpan County แคว้นอาปา Aba มณฑลเสฉวน มีชื่อเสียงจากทิวทัศน์ทะเลสาบและสระน้ำหลากสีสน หุบเขาลึกที่คดเคี้ยว ภูเขาหิมะอันงดงาม และป่าป่าอันเขียวสงบอันลึกลับ อุทยานแห่งนี้เป็นที่รู้จักในนาม "สิ่งมหัศจรรย์ของโลก" และ "สวรรค์บนดิน" หวงหลงได้รับการประกาศให้เป็นมรดกโลกโดยองค์การยูเนสโกในปี พ.ศ. 2535 เนื่องจากมีการก่อตัวของหินปูนที่โดดเด่น รวมถึงลานทะเลสาบซึ่งจัดอยู่ในสามตัวอย่างที่โดดเด่นที่สุดในโลก หวงหลง-อุทยานมังกรเหลือง เป็นลำธารสายหนึ่งที่ไหลเร็ว

จากเขาลงสู่แอ่งพื้นด้านล่าง ผ่านภูเขาหิมะนานนับพันปี หินปูนเกิดการตกตะกอน นำท่านนั่งกระเช้า และต่อด้วยรถแบตตารีบนภูเขา แล้วเดินไปเที่ยวจนถึงจุดสูงสุด ที่สวยที่สุด คือ “อู๋ไฉ่สือ” เป็นแอ่งเป็นชั้นหินปูนทั้งเล็กและใหญ่กว่า 400 ชั้น แต่ละแอ่งมีความสูงตั้งแต่ 1.5–4.5 เมตร ดูเหมือนสระน้ำเล็กๆ มากมาย ที่มีสีเขียวอมฟ้าอ่อนแก่สลับกันอย่างสวยงาม กล่าวกันว่าที่นี่เป็นที่อยู่ของพญามังกรเหลือง (เพื่อความสะดวก ขากลับให้ท่านนั่งรถแบตตารี แล้วนั่งกระเช้าลงเขา ใกล้เคียงนัดเวลาและให้คำแนะนำ)



- ✓ หวงหลงอยู่บนที่สูง การเดินอย่างเร่งรีบ อาจทำให้มีอาการแพ้อากาศที่สูง ค่อยๆ เดิน ค่อยๆ ชม ค่อยๆ ถ่ายรูป ท่านมีเวลาที่อุทยานหวงหลงประมาณ 3.30 ชั่วโมง)
- ✓ ทางบริษัทฯ ได้จัดเตรียมเสบียง เล็กๆ ให้ท่านพกพาขึ้นไปรับประทานบนเขา เช่น น้ำดื่ม ลูกอมเพิ่มพลัง ขนมห่อเล็กๆ แก้วหิว (คนละ 1 ชุด)
- ✓ (รวมค่ากระเช้าขาขึ้น+ขาลง / รวมรถแบตตารีบนเขาไป+กลับ)

16.30 น. ได้เวลานัดหมายอำลาหวงหลง เดินทางต่อสู่ชานจูชื่อ Chuanzhusi ตั้งอยู่ที่ชงพาน Songpan County 松潘县 (35 กม. / 40 นาที)

18.00 น. รับประทานอาหารเย็นภัตตาคาร

รอเมนู

ที่พัก Yari International Hotel ระดับ 5 ดาวจีน หรือเทียบเท่า





วันที่หก **ชานจู๋ซือ-เฮยสุ่ย-อุทยานธารน้ำแข็งต้ากู่ (กระเช้า)-เมาเสี้ยน**

06.00 น. **รับประทานอาหารเช้าแบบกล่องที่โรงแรมจัดให้บนรถ (วันนี้เดินทางไกล)** ขณะออกเดินทางสู่อุทยานธารน้ำแข็งต้ากู่ เมืองเฮยสุ่ย (230 กม. / 5 ชั่วโมง)

11.00 น. **ถึงเมืองเฮยสุ่ย รับประทานอาหารกลางวันภัตตาคาร**
 หลังอาหารนำท่านเดินทางสู่สถานีกระเช้า **อุทยานธารน้ำแข็งต้ากู่ Dagu Glacier National Park 大沽冰川国家公园** มีธารน้ำแข็งที่มีเนื้อที่ใหญ่ที่สุด มีอายุน้อยที่สุด และอยู่ที่ระดับน้ำทะเลต่ำที่สุด



13.00 น. **ขึ้นกระเช้า**ไปชมภูเขาที่ปกคลุมด้วยหิมะและป่าดึกดำบรรพ์ ธารน้ำแข็งฯ ตั้งอยู่บนภูเขาริมแม่น้ำเฮยสุ่ย (Heishui) ซึ่งเป็นภูมิภาคที่เบตทางตะวันตกเฉียงเหนือของมณฑลเสฉวน ห่างจากเมืองเฉิงตูเพียง 300 กม. ธารน้ำแข็งตั้งอยู่ที่นี้แบบเสถียรสงัดเป็นเวลาหลายล้านปี จนกระทั่งมีการค้นพบครั้งแรกในปี ค.ศ. 1992 โดยดาวเทียม

ธารน้ำแข็งต้ากู่ นับเป็นหนึ่งในธารน้ำแข็งที่สวยงามที่สุดในโลก มีอายุน้อยที่สุดที่ตั้งอยู่ในระดับความสูงต่ำที่สุด และอยู่ใกล้เมืองที่สุดในบรรดาธารน้ำแข็งทั้งหมด อยู่ที่ระดับความสูง 3800-5100 เมตรจากระดับน้ำทะเล พื้นที่ชมธารน้ำแข็งมีการอนุรักษ์สิ่งแวดล้อมที่ดี มีทรัพยากรธรรมชาติรายรอบที่อุดมสมบูรณ์ รวมถึงธารน้ำแข็งยุคใหม่ น้ำตก ทะเลสาบ ป่าดึกดำบรรพ์ พืชหายาก และ มีสัตว์ป่าหา

ยากมากมาย ฯลฯ ระหว่างทางไปธารน้ำแข็ง สามารถผ่านชมทะเลสาบลึงสีทอง, ทะเลสาบฟางเจิง, ทะเลสาบต่ากู่, น้ำตกหลังหยุน และ เนินเขาหงฉีโผ



ยอดเขาหิมะต่ากู่ ถูกปกคลุมด้วยหิมะตลอดทั้งปี มีธารน้ำแข็งหนา 60-200 เมตร ธารน้ำแข็งสามแห่งตั้งตามที่สุด ได้แก่ ธารน้ำแข็งหมายเลข 1, หมายเลข 2 และหมายเลข 3 ครอบคลุมพื้นที่ประมาณ 8.25 ตารางกิโลเมตร มีกระบวนการก่อตัวของน้ำแข็งเป็นเวลา 100 ล้านปี จุดชมวิวยุทธธารน้ำแข็งต่ากู่ยังคงเป็นสภาพดีกต่าบรรพ์ มีเกล็ดหิมะและน้ำแข็งใสโปรยปราย มีบ่อน้ำแข็งมากกว่า 200 บ่อ มีทะเลสาบกลางบ่อน้ำแข็งมีสีฟ้าเขียว เปรียบดั่งอัญมณีที่ฝังอยู่ในบ่อน้ำแข็งสีขาวบริสุทธิ์

16.00 น. ได้เวลาสมควรนั่งกระเช้าลงจากเขา นำท่านเดินทางกลับสู่เมืองเมาเสี้ยน Mao County หรือ Maoxian 茂县 อำเภอหนึ่งในจังหวัด Ngawa มณฑลเสฉวน ประเทศจีน มีพื้นที่ 3,903 ตรกม. มีประชากรประมาณ 106,700 คน และประชากร 88.9% เป็นชาวเซียงทิเบต (123 กม. / 3 ชม.)

20.00 น. **รับประทานอาหารค่ำที่ภัตตาคาร**

*ออเดิร์ฟสามจานเล็ก (จานรวมพะโล้เผ้าเซียง ยำแตงกวา ไก่ย่างสูตรพิเศษ)
คากิจามริตัมเค็ม หมูตุ๋นเห็ดหอม ปลาเนี่ยนฮื่อเน็งซีอิว หมูผัดพริกสองสี หมูชุบแป้งทอดต้มผัก
เซียว ผัดหมูสไตส์เสฉวน ไข่เจียวเมาเสี้ยน พักทองแก่นิ่ง ผัดผักสดตามฤดูกาล ข้าวสวย เบียร์ 2
ขวด โค้กยักษ์ 1 ขวด ** เมนูอาจมีการเปลี่ยนแปลงเล็กน้อยตามฤดูกาล*

เพิ่มพิเศษ เมนูหมูปิ้งย่างหมาล่า ท่านละ 5 ไม้เล็ก



รูปตัวอย่างประกอบคำอธิบาย

ที่พัก Clouds Homeland Resort Hotel ระดับ 4 ดาว หรือเทียบเท่า



วันที่เจ็ด เมาเสียน-เขตอนุรักษ์แพนด้ายักษ์วอลง-กุเขาสีตฤณี

- 08.00 น. รับประทานอาหารเช้าที่โรงแรม
- 09.00 น. นำท่านเดินทางสู่เขตอนุรักษ์แพนด้ายักษ์วอลง Wolong 卧龙 (137 กม. / 3 ชั่วโมง)
- 12.00 น. เดินทางถึงเขตอนุรักษ์แพนด้ายักษ์วอลง รับประทานอาหารกลางวันที่พักตฤณี

เขตอนุรักษ์แพนด้ายักษ์วอลง Wolong 卧龙 ซึ่งขึ้นชื่อว่า "อาณาจักรแพนด้า" เป็นที่อยู่ของประชากรแพนด้าประมาณ 60 เปอร์เซ็นต์ของโลก เขตอนุรักษ์แพนด้ายักษ์ Wolong ตั้งอยู่เหนือระดับน้ำทะเลประมาณ 1,700 เมตร ถือเป็นศูนย์เพาะพันธุ์แพนด้ายักษ์ที่ใหญ่ที่สุดในโลก โดยมีแพนด้าในกรงมากกว่า 30 ตัว มีพื้นที่ทั้งหมด 150 เฮกตาร์ แบ่งออกเป็น 3 ส่วน คือ ศูนย์การท่องเที่ยว ศูนย์วิจัยทางวิทยาศาสตร์ และโรงพยาบาลสัตว์แพทย์





จากนั้นนำท่านเดินทางต่อไปยัง**อุทยานภูเขาสี่ดรณี** โดยใช้เส้นทางอุโมงค์ตัดใหม่ อุทยานภูเขาสี่ดรณี Siguniang Shan 四姑娘山公园 ทิวทัศน์ประกอบด้วยหุบเขา 3 แห่ง (ซวงเจียวโกว, ฉางผิงโกว, ไหล้อโกว) และภูเขาสูงมากมายในระดับ 4,000 เมตรขึ้นไป รวมเป็น "เทือกเขางโหล" ที่มีสี่ยอดซึ่งคนพื้นเมืองตั้งชื่อว่า "ภูเขาสี่สาว" พีคินโต "ต้ากุเหนียงซาน" Dafeng Peak (Elder Girl's Peak or Elder Sister Peak 大姑娘峰) มีความสูง 5,355 เมตร ภูเขาที่สอง "เอ้อร์กุเหนียงซาน" Erfeng Peak (Second Girl's Peak or Second Sister Peak 二姑娘峰) มีความสูง 5,454 เมตร น้องคนที่สาม "ซานกุเหนียงซาน" Sanfeng Peak or Sanguniang Peak (Third Girl's Peak or Third Sister Peak 三姑娘峰) มีความสูง 5,664 เมตร ส่วนน้องนุชสุดท้อง "ซื่อกุเหนียงซาน Yaomei Peak The Fourth Peak 幺妹峰" มีความสูง 6,250 เมตร จากระดับน้ำทะเล นับเป็นยอดที่สูงเป็นอันดับ 2 ในมณฑลเสฉวน (อันดับ 1 "กังก่าซาน" สูง 7,556 เมตร) แต่ละยอดมีหิมะปกคลุมยอดสวยงามอยู่ตลอดปี เปรียบเสมือนหญิงงามที่แต่งตัวสวยรอต้อนรับแขกทางไกลที่จะมาเยี่ยมเยือน อุทยานแห่งชาติ Mount Siguniang ได้รับการอนุมัติให้จัดตั้งขึ้นในปี ค.ศ. 1994 โดยสภาแห่งรัฐของสาธารณรัฐประชาชนจีน การยื่นขอสถานะมรดกโลกในฐานะเป็นส่วนหนึ่งของเขตรักษาพันธุ์แพนด้ายักษ์เสฉวน: Wolong, Mt. Siguniang และ Jiabin Mountains ได้รับการบันทึกให้เป็นมรดกโลกในปี พ.ศ. 2549 (79 กม./ 2 ชั่วโมง)





เดินทางถึงอุทยานภูเขาซีตรูณี นำท่านเข้าพัก

19.00 น. รับประทานอาหารค่ำที่ภัตตาคาร ในโรงแรม

เพิ่มพิเศษ เมนูจามรีย่างเครื่องเทศ 1 ท่าน / 1 ไม้ใหญ่



รูปตัวอย่างประกอบคำอธิบาย

รอเมนู

ที่พัก New Siguniang Mountain Hotel 4 ดาว หรือเทียบเท่า



วันที่แปด สีดรุณี-อุทยานชวงเฉียวโกว-เจิงตู-สุกี้เหลาหมาโกว

07.00 น. รับประทานอาหารเช้าที่โรงแรม

08.10 น. นำท่านนั่งรถของอุทยานเข้า**ชมชวงเฉียวโกว** หรือ หุบเขาสะพานคู่ มีระยะทาง 34.8 กม. มีพื้นที่รวม 216 ตารางกิโลเมตร จุดท่องเที่ยวแบ่งออกเป็น 3 ส่วน ส่วนแรก หุบเขาหินหยาง หุ่นต้นหยาง แล้วเดินทางเข้าสู่ส่วนลึกสุดท่านจะได้เห็นธารน้ำแข็ง ภูเขากระจกแก้ว ภูเขาดวงอาทิตย์ ภูเขาดวงจันทร์ ยอดเขากระต่าย ส่วนกลาง นำท่านย้อนกลับมาชมทะเลสาบ ส่วนที่สาม นำท่านชมทุ่งหญ้าเหนียนหญูป้า ชมยอดเขารูปรางแปลกตา เช่น ยอดเขาฟราน ยอดวังโปตาลา ยอดเขาเพชร ภูเขาหญิงตั้งครรภ์ ถ่ายรูปกันอย่างจุใจกับท้องทุ่งกว้างที่มีฉากหลังเป็นภูเขาสูงปกคลุมด้วยหิมะขาวในหุบเขาจะมีลำธารใสสะอาดและสนสูงสีเขียวเข้มสลบด้วยต้นไม้อื่นหลายหลากเฉดสี เช่น เขียวอ่อน เขียวแก่ เหลืองส้ม แดง น้ำตาลเข้ม เนื่องจากเรากำลังอยู่ในฤดูกาลใบไม้เปลี่ยนสี

<https://qxid.scu.edu.cn/wap/content/view/id/3976.html>

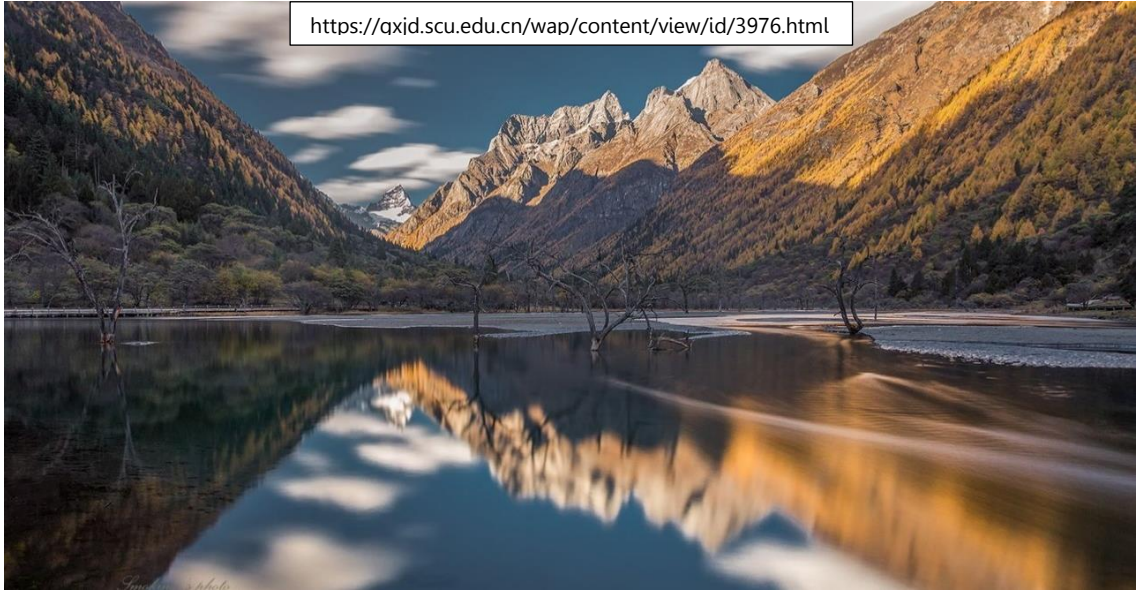

13.00 น. รับประทานอาหารกลางวันที่ภัตตาคาร
เดินทางกลับเมืองเฉิงตู (212 กม. / 4 ชม.)

19.00 น. รับประทานอาหารค่ำที่ภัตตาคาร **พิเศษ** สุกี้หม่าล่าเสฉวนแท้...ร้านเหล้าหมาโกว

โต๊ะนั่ง 6 ท่าน

(ถ้านั่งน้อยกว่า 6 ท่าน อาหารจะลดลงตามส่วน / มีน้ำซุปลแบบไม่เผ็ดอยู่กลางอวย)

เนื้อหมูสไลด์ 3 จาน เนื้อปลาแล่ 2 จาน ลูกชิ้น 3 จาน ไส้เป็ด 2 จาน ไส้กรอก 2 จาน เห็ดสด 2 จาน ผักสด 3 จาน สาหร่าย 1 จาน เต้าหู้ 1 จาน วุ้นเส้นจีน 1 จาน ข้าวผัดเติมไม้อัน น้ำจิ้มไม้อัน ตักเองปรุงเอง สูตรใครก็สูตรใคร น้ำเย็นเต็มตลอด

พิเศษ! เครื่องดื่มสมุนไพรหวังเหล้าจี้ท่านละ 1 กระป๋อง



ที่พัก Sheraton Chengdu Lido Hotel 5 ดาว หรือเทียบเท่า

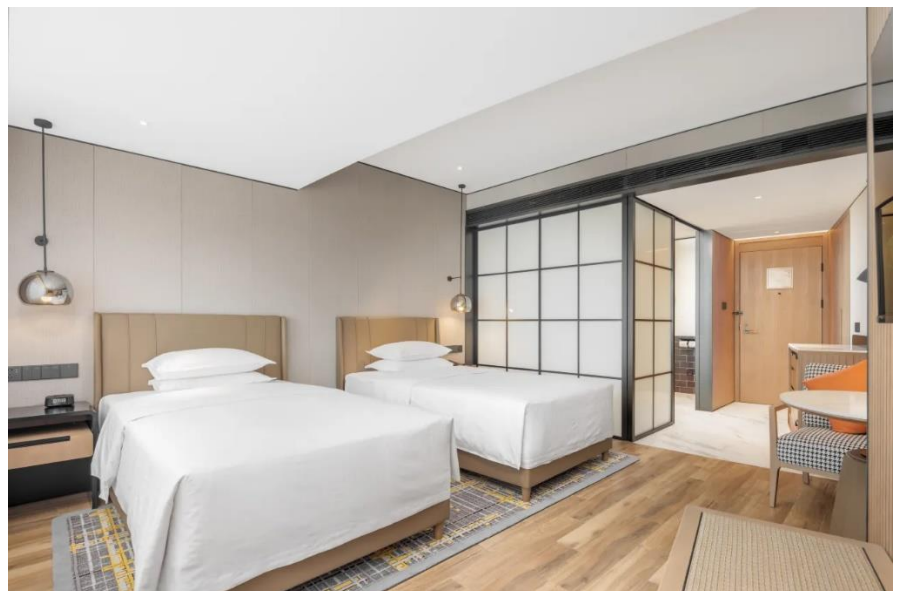
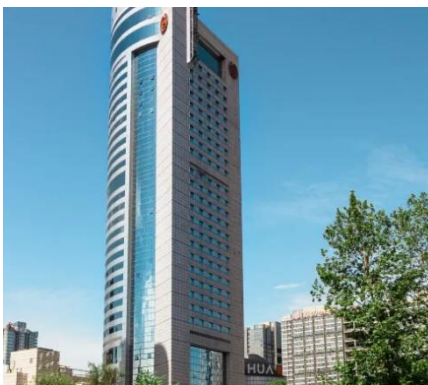

วันที่เก้า เริงดู-อาหารกางต้ง-สุวรรณภูมิ

07.00-09.00 น. รับประทานอาหารเช้าที่โรงแรม

09.30 น. พร้อมกันที่ล็อบบี้ CHECK OUT

10.30 น. รับประทานอาหารกลางวันภัตตาคาร **อาหารกางต้ง UP GRADE**

ปลากระพงนึ่งซีอิ๊ว หม้อดินขาห่านอบหมี่ เนื้อกุ้งผัดกระเทียมหงษ์ขึ้น คอหมูย่างน้ำจิ้มแจ่ว เปิดอย่างหนึ่งกรอบ ไข่ตุ๋นทะเลรวม ผัดรวมสามทหารเสือ (เยื่อไข่ เห็ดหอม ฟองเต้าหู้) กบเผ็ดในเปลือกหอย ผักกาดขาวผัดกุ้งฝอย หมูต้มเค็มเจียงหนาน ไก่บ้านตุ๋นเห็ด ข้าวสวย เบียร์ 2 ขวด คุกกี้ 1 ขวด ผลไม้ (เมนูอาจมีการเปลี่ยนแปลงเล็กน้อยตามฤดูกาล)

11.30 น. เดินทางไปสนามบินเทียนฝู (สนามบินใหม่)

15.05 น. เดินทางกลับประเทศไทย โดยสายการบินไทย เที่ยวบินที่ TG619 (ระยะเวลาเดินทาง: 3 ชม. 15 นาที / Full Service บริการอาหาร และเครื่องดื่มบนเครื่อง)

17.20 น. กลับถึงสนามบินสุวรรณภูมิ โดยสวัสดิภาพ

รายการอาจมีการเปลี่ยนแปลงตามความเหมาะสม

“ออกเจ... ไปลิ่วๆ เทียวไม่พลาด บุญไม่แพ้”

โปรดอ่านก่อนตัดสินใจจองทัวร์

สำคัญมาก !! กรุณาอ่านเงื่อนไขแนบท้ายโดยละเอียด เพื่อประโยชน์สูงสุดแก่ตัวท่านเอง หากท่านได้ชำระเงินแล้วทางบริษัทฯ จะถือว่าท่านยอมรับเงื่อนไขแล้ว และไม่สามารถเปลี่ยนแปลงเงื่อนไขได้ / รายการทัวร์สามารถปรับเปลี่ยน หรืองดไปบางรายการได้ตามความเหมาะสม โดยไม่ต้องแจ้งให้ทราบล่วงหน้า อันเนื่องมาจากสภาพอากาศ เหตุการณ์ทางธรรมชาติ เหตุการณ์ทางการเมือง สภาพการจราจร สายการบิน หรือเหตุสุดวิสัยต่างๆ ทั้งนี้จะคำนึงถึงความปลอดภัย ความเป็นไปได้ และผลประโยชน์ของผู้เดินทางเป็นสำคัญ

** ทางผู้เดินทางจะไม่ฟ้องร้องใดๆ อันเนื่องมาจากได้รับทราบเงื่อนไขก่อนการเดินทางแล้ว ** เนื่องจากเป็นการจองทัวร์ล่วงหน้า ณ วันเดินทางจริง อาจจะมีเหตุการณ์ที่ทำให้ไฟล์ทบินล่าช้า หรือมีการเปลี่ยนแปลงเวลาบิน หากท่านใดมีไฟล์ทบินภายในประเทศ หรือต่างประเทศก่อนหรือหลังจากการเดินทาง โปรดสำรองเวลาในการจองตั๋วเครื่องบินไว้อย่างต่ำ 4-5 ชั่วโมง ทั้งนี้เพื่อประโยชน์ของตัวท่านเอง ทางบริษัทฯ จะไม่รับผิดชอบค่าใช้จ่ายที่เกิดขึ้นในส่วนของตั๋วเครื่องบินที่ไม่เกี่ยวข้องกับการโปรแกรมทัวร์

อัตรานี้รวม

1. ค่าตั๋วเครื่องบินไป-กลับ (Economy Class) แบบหมู่คณะ
2. ค่ารถโค้ช ปรับอากาศนำเที่ยวตามรายการ
3. ค่าห้องพักในโรงแรมที่ระบุตามรายการหรือเทียบเท่า
4. ค่าอาหารที่ระบุตามรายการ
5. ค่าเข้าชมสถานที่ทุกแห่งที่ระบุตามรายการ
6. ค่าประกันอุบัติเหตุและสุขภาพในการเดินทาง วงเงินประกันท่านละ 2,000,000 บาท รายละเอียดอื่น ๆ เป็นไปตามเงื่อนไขแห่งกรมธรรม์ฯ (อายุ 75 ปีขึ้นไป ค่าประกันอุบัติเหตุในการเดินทาง วงเงินประกันท่านละ 1,000,000 บาท รายละเอียดอื่น ๆ เป็นไปตามเงื่อนไขแห่งกรมธรรม์ฯ)
7. น้ำสำหรับดื่มบนรถ ไม่จำกัดจำนวน
8. ค่าน้ำหนักกระเป๋า (น้ำหนัก 25 กิโลกรัม)
9. **ค่าทัวร์ได้รวม** ค่าทิปไกด์ท้องถิ่น และค่าทิปคนขับรถท้องถิ่น

อัตรานี้ ไม่รวม

1. ค่าธรรมเนียมจัดทำหนังสือเดินทาง, แฉงเข้า-แฉงออกสำหรับผู้ที่ไม่ได้ถือหนังสือเดินทางของไทย
2. ค่าภาษีน้ำมันที่สายการบินเรียกเก็บเพิ่ม หากสายการบินมีการปรับขึ้นก่อนวันเดินทาง
3. ค่าใช้จ่ายส่วนตัวอื่นๆ เช่น ค่าอาหารและเครื่องดื่มสั่งพิเศษ นอกเหนือจากรายการทัวร์, ค่าโทรศัพท์, ค่าชักรีด, มินิบาร์ และทีวีช่องพิเศษ ฯลฯ
4. ค่าธรรมเนียมในกรณีที่เกิดเหตุฉุกเฉินที่มีน้ำหนักเกินกว่าที่สายการบินนั้นๆ กำหนดหรือสัมภาระใหญ่เกินขนาดมาตรฐาน
5. ภาษีหัก ณ ที่จ่าย 3% และภาษีมูลค่าเพิ่ม 7% ในกรณีที่ต้องการใบกำกับภาษี
6. ค่าทิปพนักงานยกกระเป๋าขึ้น-ลงโรงแรมแต่ละแห่ง
7. ค่าทิปหัวหน้าทัวร์ แล้วแต่ความพึงพอใจในคุณภาพการบริการ
8. ค่าวีซ่าท่องเที่ยว ปัจจุบันประกาศยกเลิก

การจอง และการชำระเงิน

1. **ชำระเงินมัดจำท่านละ 40,000 บาท** ภายหลังจากที่ท่านส่งเอกสารการจองภายใน 3 วัน โดยโอนเข้าบัญชี ที่นั่งจะยืนยันเมื่อได้รับเงินมัดจำแล้วเท่านั้น
2. ส่วนที่เหลือชำระ 45 วันก่อนการเดินทาง เนื่องจากทางบริษัทต้องสำรองค่าใช้จ่ายในส่วนของคุณค่าที่พัก ค่ารถไฟ และตัวเครื่องบิน มิฉะนั้นจะถือว่าท่านยกเลิกการเดินทางโดยอัตโนมัติ
 - 1) หากไม่ชำระมัดจำตามที่กำหนด ขออนุญาตตัดที่นั่งให้ลูกค้าท่านอื่นที่รออยู่
 - 2) หากชำระไม่ครบตามจำนวน บริษัทฯ ถือว่าท่านยกเลิกการเดินทางโดยอัตโนมัติ โดยไม่มีเงื่อนไข
 - 3) เมื่อท่านชำระเงินแล้ว ไม่ว่าจะทั้งหมด หรือเพียงบางส่วน ทางบริษัทฯ ถือว่าท่านได้ยอมรับเงื่อนไข และข้อตกลงต่างๆ ที่ได้ระบุไว้ทั้งหมดนี้แล้ว
3. ส่งสำเนาหน้าพาสปอร์ตของผู้ที่เดินทาง ที่มีอายุการใช้งานไม่น้อยกว่า 6 เดือน และเหลือหน้ากระดาษอย่างต่ำ 2 หน้า เพื่อทำการสำรองที่นั่งภายใน 3 วัน นับจากวันจอง หากไม่ส่งสำเนาหน้าพาสปอร์ตทางบริษัทขออนุญาตยกเลิกการจองทัวร์โดยอัตโนมัติ
4. หากท่านที่ต้องการออกตัวโดยสารภายในประเทศ (กรณีลูกค้าอยู่ต่างจังหวัด) ให้ท่านติดต่อเจ้าหน้าที่ ก่อนออกบัตรโดยสารทุกครั้ง หากออกบัตรโดยสารโดยมิแจ้งเจ้าหน้าที่ ทางบริษัทฯ ขอสงวนสิทธิ์ไม่รับผิดชอบค่าใช้จ่ายที่เกิดขึ้น
5. หากในขณะของท่านมีผู้ต้องการดูแลพิเศษ นั่งรถเข็น (Wheelchair), เด็ก, ผู้สูงอายุ, มีโรคประจำตัว หรือไม่สะดวกในการเดินทางท่องเที่ยว ท่าน และครอบครัวของท่านต้องให้การดูแลสมาชิกภายในครอบครัวของท่านเอง เนื่องจากการเดินทางเป็นหมู่คณะ หัวหน้าทัวร์มีความจำเป็นต้องดูแลคณะทัวร์ทั้งหมด

เงื่อนไขการออกเดินทาง

กรุณาอ่านศึกษารายละเอียดทั้งหมดก่อนทำการจอง เพื่อความถูกต้อง และความเข้าใจตรงกันระหว่างลูกค้าและบริษัท

1. ในแต่ละเส้นทางจะมีการกำหนดผู้เดินทางขั้นต่ำของการออกเดินทาง โดยในทัวร์นี้กำหนดให้มีผู้เดินทาง **15 ท่านขึ้นไป** (ผู้ใหญ่) หากมีผู้เดินทางไม่ถึงที่กำหนด บริษัทฯ ขอสงวนสิทธิ์ในการเพิ่มค่าทัวร์ หรือ เลื่อนการเดินทาง หรือ ยกเลิกการเดินทาง หากท่านมีไฟล์ทบินภายในประเทศ แต่มิได้แจ้งทางให้ทางเราทราบล่วงหน้าก่อนทางบริษัทฯ จะไม่รับผิดชอบใดๆทั้งสิ้น **กรุณาสอบถามยืนยันการออกเดินทางก่อนจองไฟล์ทบินภายในประเทศ หรือ ต่างประเทศทุกครั้ง**
2. หากกรุ๊ปคอมเฟิร์มแล้ว ไม่สามารถเลื่อนการเดินทางได้ ไม่ว่าจะเกิดเหตุการณ์ใดๆ ต่อท่านก็ตาม อันเนื่องมาจากการคอนเฟิร์มของกรุ๊ปนั้น ประกอบจากตัวเลขการจองการเดินทางของท่าน หากท่านถอนตัวออก ทำให้กรุ๊ปมีค่าใช้จ่ายเพิ่มเติมขึ้น หรืออาจทำให้กรุ๊ปไม่สามารถออกเดินทางได้ ดังนั้น ทางบริษัทฯ ขอสงวนสิทธิ์ไม่อนุญาตให้เลื่อนวันเดินทางใดๆ ได้ทั้งสิ้น หากยกเลิกจะต้องเป็นไปตามเงื่อนไขการยกเลิกการจอง
3. การชำระเงิน หมายถึง ท่านได้ยอมรับข้อเสนอ และยืนยันจำนวนตามที่ท่านได้จองเข้ามา หากท่านชำระเงินเข้ามาแล้วจะไม่สามารถเปลี่ยนแปลงจำนวนผู้เดินทางได้ และหากมีความจำเป็นจะต้องเปลี่ยนแปลงท่านจะยินยอมให้ทางบริษัทฯ คิดค่าใช้จ่ายที่ทางบริษัทเสียหาย รวมถึงค่าเสียเวลาในการขาย อย่างน้อยที่สุดเท่าจำนวนเงินมัดจำ ทั้งนี้ทั้งนั้นให้เป็นไปตามเงื่อนไขของบริษัทฯ

เงื่อนไขการยกเลิกการจอง และการปรับเงินค่าบริการ

1. ยกเลิกก่อนการเดินทาง 45 วัน คืนเงิน 50% ของค่าทัวร์ที่จ่ายมาแล้ว หรือ หักค่าใช้จ่ายที่เกิดขึ้นจริง เช่น ค่ามัดจำตัวเครื่องบิน, ค่ามัดจำโรงแรม, ค่าวีซ่า (ถ้ามี)
2. ยกเลิกก่อนการเดินทางน้อยกว่า 45 วัน ทางบริษัทขอสงวนสิทธิ์ไม่คืนเงินค่าทัวร์ที่ชำระแล้วทั้งหมด
3. หากมีการยกเลิกการเดินทางโดยไม่ใช่ความผิดของบริษัททัวร์ ทางบริษัทขอสงวนสิทธิ์ไม่รับผิดชอบ และคืนค่าทัวร์ส่วนใดส่วนหนึ่งให้ท่านได้ไม่ว่ากรณีใดๆ ทั้งสิ้น เช่น สถานทูตปฏิเสธวีซ่า ด้านตรวจคนเข้าเมือง เอกสารปลอม นโยบายห้ามเข้าออกประเทศ ฯลฯ
4. กรณียื่นวีซ่าแล้วไม่ได้รับการอนุมัติจากทางสถานทูต (วีซ่าไม่ผ่าน) และท่านได้ชำระค่าทัวร์ทั้งหมดหรือค่ามัดจำมาแล้ว ทางบริษัทขอสงวนสิทธิ์ในการหักค่าบริการ ค่ายื่นวีซ่า และค่าใช้จ่ายที่เกิดขึ้นจริง อาทิ เช่น กรณีออกตัวเครื่องบินแล้ว หรือได้ชำระค่าบริการในส่วนของประเทศต่าง ๆ เช่น โรงแรม ตั๋วรถไฟ เป็นต้น
5. กรณีต้องการเปลี่ยนแปลงพีเรียดวันเดินทาง (เลื่อนวันเดินทาง) ทางบริษัทขอสงวนสิทธิ์ในการหักค่าใช้จ่ายการดำเนินการต่างๆ ที่เกิดขึ้นจริงสำหรับการดำเนินการจองครั้งแรก ตามจำนวนครั้งที่เปลี่ยนแปลง ไม่ว่ากรณีใดๆ ทั้งสิ้น

หมายเหตุสำคัญเพิ่มเติม

1. บริษัทฯ ขอสงวนสิทธิ์ที่จะไม่รับผิดชอบต่อค่าชดเชยความเสียหายกรณีที่เกิดจากเหตุสุดวิสัย อาทิ การล่าช้าของสายการบิน, การนัดหยุดงาน, การประท้วง, การก่อกวน, อุบัติเหตุ, ปัญหาการจราจร, ภัยธรรมชาติ, ภูเขาไฟระเบิด, แผ่นดินไหว โรคระบาดและเหตุสุดวิสัยต่าง ๆ ฯลฯ ที่ไม่สามารถคาดการณ์ล่วงหน้าได้
2. บริษัทฯ ขอสงวนสิทธิ์ในการเปลี่ยนแปลงรายการท่องเที่ยว หรือ ยกเลิกจากเหตุสุดวิสัย อาทิ การล่าช้าของสายการบิน, การนัดหยุดงาน, การประท้วง, การก่อกวน, อุบัติเหตุ, ปัญหาการจราจร, ภัยธรรมชาติ, ภูเขาไฟระเบิด, แผ่นดินไหว, โรคระบาดและเหตุสุดวิสัยต่างๆ ฯลฯ ที่ไม่สามารถคาดการณ์ล่วงหน้าได้ ทั้งนี้ทางบริษัทฯ จะคำนึงถึงผลประโยชน์และความปลอดภัยของท่านเป็นสำคัญ
3. ขอสงวนสิทธิ์การเก็บค่าน้ำมันและภาษีสนามบินทุกแห่งเพิ่ม หากสายการบินมีการปรับขึ้นก่อนวันเดินทาง
4. บริษัทฯ ขอสงวนสิทธิ์ในการเปลี่ยนเที่ยวบิน โดยมีต้องแจ้งให้ทราบล่วงหน้าอันเนื่องมาจากสาเหตุต่างๆ
5. ท่านจะต้องเป็นผู้รับผิดชอบดูแลทรัพย์สินของมีค่าส่วนตัวต่างๆ ของท่านเอง หากเกิดการสูญหายของทรัพย์สินส่วนตัว ของมีค่าต่างๆ ระหว่างการเดินทางท่องเที่ยวอันมีสาเหตุมาจากผู้เดินทาง ทางบริษัทฯ จะไม่สามารถรับผิดชอบต่อกรณี
6. บริษัทฯ ขอสงวนสิทธิ์ที่จะไม่รับผิดชอบต่อค่าชดเชยความเสียหายกรณีที่กองตรวจคนเข้าเมืองไม่อนุญาตให้เดินทางออก หรือกองตรวจคนเข้าเมืองของแต่ละประเทศไม่อนุญาตให้เข้าเมืองรวมทั้งในกรณีที่ท่านจะใช้หนังสือเดินทางราชการ (เล่มสีน้ำเงิน) เดินทาง หากท่านถูกปฏิเสธการเดินทางเข้าหรือออกนอกประเทศใดประเทศหนึ่ง หรือ เนื่องจากเหตุผลหรือความผิดของตัวเอง
7. ในกรณีที่พาสปอร์ตของท่านชำรุด หรือมีตราประทับใดๆ ที่ไม่เกี่ยวข้องกับการเดินทาง และสายการบินแจ้งว่าไม่สามารถใช้เดินทางได้ หรือเกิดจากเอกสารปลอม หรือการห้ามของเจ้าหน้าที่ ไม่ว่าเหตุผลใดๆ ก็ตาม ทางบริษัทขอสงวนสิทธิ์ในการคืนเงินไม่ว่ากรณีใดๆ เนื่องจากทางบริษัทฯ ได้มีการชำระค่าใช้จ่ายในการเดินทางทั้งหมดไปเรียบร้อยแล้ว
8. กรณีที่ทางลูกค้าใช้บริการของทางบริษัทฯ ไม่ครบ อาทิ ไม่เที่ยวในบางรายการ ไม่ทานอาหารบางมื้อ ซึ่งเกิดจากการตัดสินใจของทางลูกค้าเอง ขอสงวนสิทธิ์ไม่คืนเงินในการบริการนั้นๆ เนื่องจากค่าใช้จ่ายทุกอย่างทางบริษัทฯ ได้ชำระค่าใช้จ่ายให้ตัวแทนต่างประเทศก่อนเดินทางแล้ว
9. บริษัทฯ ขอสงวนสิทธิ์ในการขายหรือไม่ขายเป็นรายการ เช่น ผู้ที่ตั้งครรภ์, เด็กอายุต่ำกว่า 2 ขวบ, ผู้ที่นั่งวีลแชร์ หรือบุคคลที่ไม่สามารถดูแลตัวเองได้ ฯลฯ กรุณาแจ้งบริษัทฯ เพื่อสอบถามและหาข้อสรุปร่วมกันเป็นรายการ
10. ราคาทัวร์เป็นการชำระแบบเหมาจ่ายกับต่างประเทศไปหมดก่อนกรุ๊ปเดินทางแล้วหากท่านไม่ได้ใช้บริการบางรายการหรือยกเลิกไม่สามารถเรียกร้องเงินคืนได้
11. เนื่องจากเราเดินทางเป็นหมู่คณะ ทางบริษัทจึงคำนึงถึงประโยชน์ และความปลอดภัยของส่วนรวมเป็นสำคัญ
12. ห้ามนำเข้ากัญชา กัญชง หรือผลิตภัณฑ์ที่มีส่วนผสมของพืชชนิดดังกล่าวเข้าประเทศ หากฝ่าฝืน จะมีโทษตามกฎหมายของแต่ละประเทศ บางประเทศมีโทษสูงถึงประหารชีวิต
13. มัคคุเทศก์ พนักงาน และตัวแทนของบริษัทฯ ไม่มีสิทธิ์ในการให้คำสัญญาใดๆ ทั้งสิ้นแทนบริษัทฯ นอกจากมีเอกสารลงนามโดยผู้มีอำนาจของบริษัทฯ กำกับเท่านั้น
- 14.

ตัวเครื่องบิน และที่นั่งบนเครื่อง

1. ตัวเครื่องบินเป็นแบบหมู่คณะ ผู้โดยสารจะต้องเดินทางไป-กลับพร้อมกรุ๊ป หากต้องการเลื่อนวันเดินทางกลับท่าน จะต้องชำระค่าใช้จ่ายส่วนต่างของสายการบินและบริษัททัวร์เรียกเก็บ

2. ทางบริษัทฯ ได้สำรองที่นั่งพร้อมชำระเงินมัดจำค่าตัวเครื่องบินเรียบร้อยแล้ว หากท่านยกเลิกทัวร์ไม่ว่าจะด้วยสาเหตุใด ทางบริษัทฯ ขอสงวนสิทธิ์การเรียกเก็บค่ามัดจำตัวเครื่องบิน ซึ่งมีค่าใช้จ่ายแล้วแต่สายการบินและช่วงเวลาเดินทาง
3. กรณีท่านยกเลิกการเดินทางและทางบริษัทฯ ได้ทำการออกตัวเครื่องบินไปแล้ว (กรณีตัว Refund) ผู้เดินทางต้องเป็น ผู้รอเงิน Refund โดยปกติประมาณ 3-6 เดือน และจำนวนเงิน Refund ที่ได้จะขึ้นอยู่กับแต่ละระบบของสายการบินนั้น ๆ เป็นผู้กำหนด
4. บริษัทขอสงวนสิทธิ์ในการเก็บเงินเพิ่มเติมในกรณีที่สายการบินมีการปรับราคาภาณิน้ำมันเพิ่มเติมโดยมีเอกสารยืนยันจากทางสายการบิน
5. การจัดที่นั่งบนเครื่องบินของกรุ๊ป ข้อกำหนดเป็นไปโดยสายการบินเป็นผู้กำหนด ซึ่งทางบริษัทฯ ไม่สามารถเข้าไปแทรกแซงได้ และทางบริษัทฯ ไม่อาจรับประกันได้ว่าท่านจะได้ที่นั่งตามที่ท่านต้องการได้
6. กรณีท่านที่จะออกตัวบินภายในประเทศ หรือกรณีท่านออกตัวเอง กรุณาแจ้งบริษัทเพื่อขอคำยืนยันว่าทัวร์นั้นสามารถ ออกเดินทางได้แน่นอน มิฉะนั้นทางบริษัทฯ จะไม่รับผิดชอบค่าใช้จ่ายที่เกิดขึ้น
7. ที่นั่ง Long Leg ทางบริษัทฯ ไม่สามารถรีเคลสให้ได้ จะขึ้นกับข้อกำหนดของสายการบินเป็นผู้กำหนด
8. ท่านที่ใช้ไมล์หรือแต้มบัตรเครดิตแลกตัวท่านจะต้องเป็นผู้ดำเนินการด้วยตัวท่านเอง
9. นำหนักกระเป๋าสัมภาระที่โหลดหรือถือขึ้นเครื่องสายการบินเป็นผู้กำหนด หากท่านมีน้ำหนักเกินกว่ากำหนดท่าน จะต้องเป็นผู้เสียค่าปรับนั่นเอง
10. ทางบริษัทฯ ไม่รับผิดชอบกรณีเกิดการสูญเสียชีวิต, สูญหายของกระเป๋าและสัมภาระของผู้โดยสาร
11. กรณีผู้เดินทางต้องการความช่วยเหลือเป็นพิเศษ อาทิเช่น ใช้วีลแชร์ กรุณาแจ้งบริษัทฯ ล่วงหน้าอย่างน้อย 7 วันก่อนเดินทาง มิฉะนั้นบริษัทฯ ไม่สามารถจัดการล่วงหน้าได้

โรงแรมที่พัก

1. รายการนี้เป็นเพียงข้อเสนอที่ต้องได้รับการยืนยันจากบริษัทอีกครั้ง หลังจากได้สำรองโรงแรมที่พักในต่างประเทศเรียบร้อยแล้ว โดยโรงแรมจัดในระดับใกล้เคียงกัน ซึ่งอาจจะปรับเปลี่ยนตามทีระบุในโปรแกรม
2. การจัดการห้องพัก เป็นสิทธิของโรงแรมในการจัดการห้องให้กับกรุ๊ปที่เข้าพัก โดยมีห้องพักสำหรับผู้สูบบุหรี่ / ปลอดบุหรี่ได้ โดยอาจจะขอเปลี่ยนห้องได้ตามความประสงค์ของผู้ที่พัก ทั้งนี้ขึ้นอยู่กับความพร้อมให้บริการของโรงแรม และไม่สามารถรับประกันได้
3. สำหรับท่านที่เข้าพัก 3 เตียง ขนาดของห้องพักขึ้นอยู่กับทางโรงแรมเป็นผู้จัดถือว่าท่านยอมรับข้อตกลงแล้ว
4. เนื่องจากการวางแผนห้องพักของแต่ละโรงแรมแตกต่างกัน อาจทำให้ห้องพักแบบห้องเดี่ยว (Single) และห้องคู่ (Twin/Double) และห้องพักแบบ 3 ท่าน (Triple Room) ห้องแต่ละประเภทจะไม่ติดกันหรืออยู่คนละชั้น
5. กรณีต้องการห้องพักแบบ 3 ท่านต่อห้อง หรือ ห้องแบบ 3 เตียง (Triple) โรงแรมมีห้อง Triple เพียงพอ ขอสงวนสิทธิ์ในการจัดห้องให้เป็นแบบ แยก 2 ห้อง คือ 1 ห้องพักคู่ และ 1 ห้องพักเดี่ยว โดยอาจจะมีค่าใช้จ่าย ขึ้นอยู่กับแต่ละโรงแรม

**** เมื่อท่านชำระเงินค่าทัวร์ให้กับทางบริษัทฯ แล้ว ** จะถือว่าท่านได้ยอมรับเงื่อนไขข้อตกลงทั้งหมดนี้ ****