



เลขที่ใบอนุญาต
11/07522

SAN SABAY TRAVEL

365/687 ม.2 ถ.พุทธบูชา ซ.47 แขวงบางมด เขตทุ่งครุ กรุงเทพฯ 10140

✉ sansabaytravel@gmail.com ☎ 081-732-3564 @sansabaytravel



PV-CAIEK03

Super Grand EGYPT



เที่ยวครบเหนือจรดใต้ 9 วัน 6 คืน

Emirates
น้ำหนักกระเป๋า 23 กิโลกรัม
จำนวน 2 ใบ

EGYPTAIR
น้ำหนักกระเป๋า 23 กิโลกรัม
จำนวน 1 ใบ

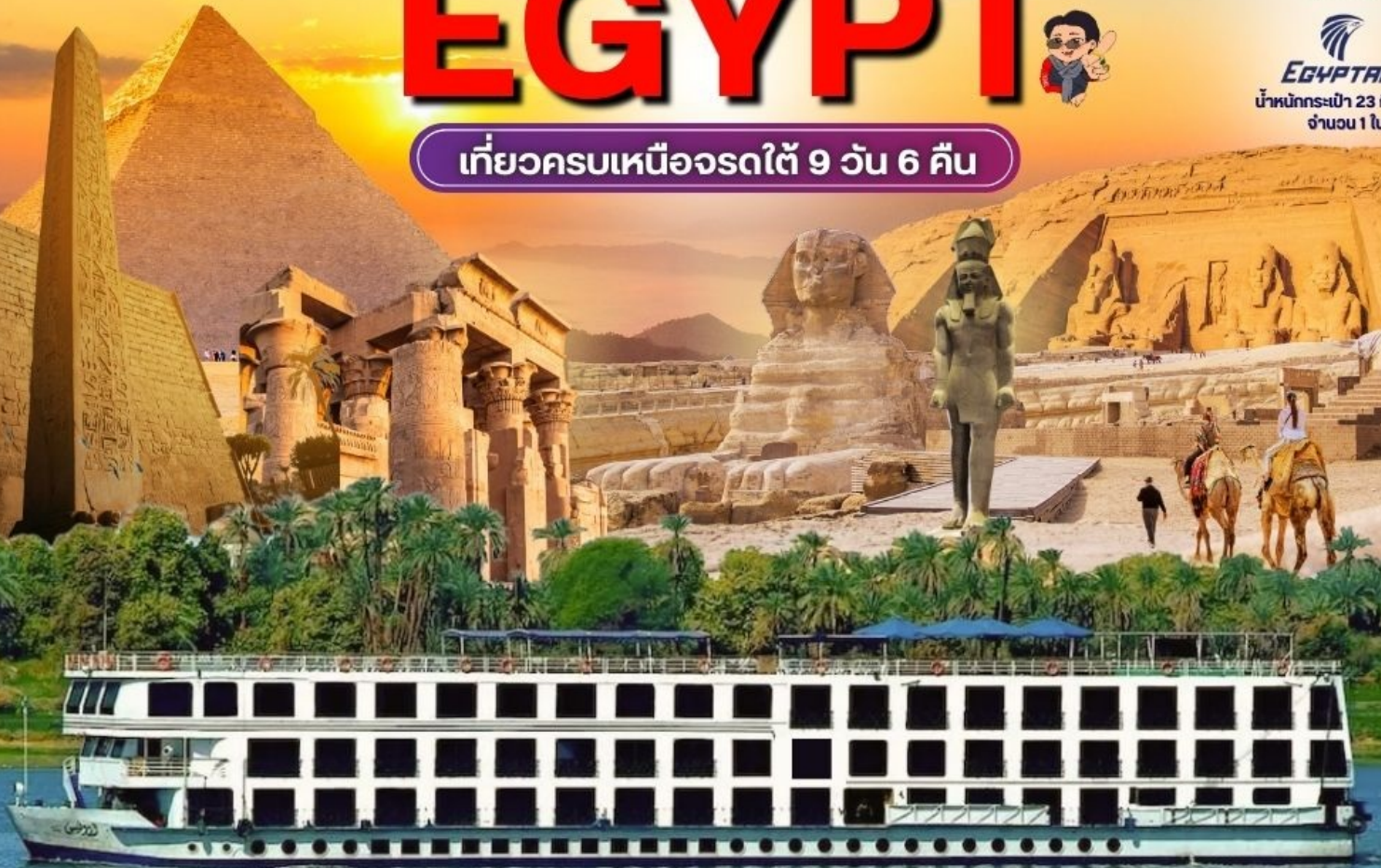

พิเศษ...เข้าชม 2 พิพิธภัณฑ์ !!!

CAIRO NATIONAL MUSEUM & THE GRAND EGYPTIAN MUSEUM

เริ่มต้น **92,988** บาท/ท่าน

มีนาคม - ตุลาคม 2569



พักโรงแรม / เรือสำราญ 5 ดาว

“ ล่องเฟลุกะกลางไนล์ เยือนวิหารฟีเลย์
ชมโอเบลิสก์โบราณ สะกดลมหายใจที่เขื่อนอัสวาน ”

#ทัวร์ดินดำรับทัวร์อียิปต์ดีดี * เชื้อนโงเป็นไปตามกับริษัทรกักำหนดเท่านั้น *

✈ บินภายใน 2 เที่ยวบิน
จาก CAI - ASW // LXR - CAI

🏨 นอนโถง 3 คืน
นอนเรือสำราญ 3 คืน

🍴 อาหารครบ 19 มื้อ
พิเศษ อาหารจีน, ไทย และ ซีฟู้ด

✈ โดยสายการบิน (EMIRATES)
Boeing 777-300 ER

📄 ใช้จ่ายชิปด์ 30 - 45 วัน
สำเนาหนังสือเดินทาง
รวมค่าวีซ่าชิปด์

SUPER GRAND EGYPT

9 วัน 6 คืน เจาะลึกอารยธรรมอียิปต์โบราณ

เที่ยวครบ เหนือ กลาง จรดใต้ ไคโร อเล็กซานเดรีย ลักซอร์ เชื่อนัยักษ์อัสวาน

อาบูซิมเบล ล่องเรือเฟลุกะ เอ็ดฟู คอมมอมโบ วิหารฟิลเล **พิเศษ..เข้าชม 2 พิพิธภัณฑ์**



พิเศษ...เข้าชม 2 พิพิธภัณฑ์ !!!

NMEC MUSEUM & THE GRAND EGYPTIAN MUSEUM

เริ่มต้น **92,988** บาท/ท่าน

พฤษภาคม-พฤศจิกายน 69



พักโรงแรม / เรือสำราญ 5 ดาว

“ ล่องเฟลุกะกลางไนล์ เชื่อนวิหารพิไลย์
ชมโอเบลิสก์โบราณ สะกดลมหายใจที่เชื่อนอัสวาน ”
เจาะลึกอารยธรรมโบราณ ครบจบทุกเมืองในอียิปต์

#ทัวร์ต้นตำรับทัวร์อียิปต์ที่ดีที่สุด * เชื่อนไทยเป็นไปตามที่บริษัทกำหนดเท่านั้น *

✈️ บินภายใน 2 เที่ยวบิน
จาก CAI - ASW // LXR - CAI

🏠 บนเรือ 3 คืน
บนเรือสำราญ 3 คืน

🍴 อาหารครบ 19 มื้อ
พิเศษ อาหารจีน, ไทย และ ฝรั่ง

✈️ โดยสายการบิน (EMIRATES)
Boeing 777-300 ER

📄 ใช้จ่าย 40-45 วัน
สำเนาหนังสือเดินทาง
รวมค่าวีซ่าอียิปต์

วันที่	โปรแกรมท่องเที่ยว	อาหาร			โรงแรม ที่พัก 5 ดาว
		เช้า	กลางวัน	เย็น	
1	สนามบินสุวรรณภูมิ	✈	✈	✈	✈
2	สนามบินดูไบ-สนามบินไคโร – พิพิธภัณฑ์ อารยธรรมอียิปต์ (NMEC)	✈	✈	✓	HELNAN DREAMLAND HOTEL 5* หรือเทียบ เท่า
3	ไคโร-พีระมิด – สฟริงซ์ – กิซ่า – แกรนด์ มิวเซียม (Grand Museum) – ศูนย์ผลิต และจำหน่ายน้ำหอม - ตลาดข่านเอลคาลิ บีนภายใน – อัสวาน – เขื่อนอัสวาน - เสา หินโอเบลิสก์ - วิหารฟิเล - ล่องเรือเฟลัค กะ- นอนเรือสำราญ	✓	✓	อาหาร จีน	HELNAN DREAMLAND HOTEL 5* หรือเทียบ เท่า
4	วิหารอาบูซิมเบล-วิหารเนฟเพอ์ตารี – วิหาร คอมอมโบ - นอนเรือสำราญ	✓	✓	✓	พักค้างคืนบนเรือ ระดับ 5* star
5	วิหารเอ็ดฟู- วิหารลักซอร์ – ศูนย์ผลิต กระดาษปาปิรุส - นอนเรือสำราญ	✓	✓	✓	พักค้างคืนบนเรือ ระดับ 5* star
6	หุบผากษัตริย์-วิหารฮัตเชพซุต-อนุสาวรีย์ แห่งเมมนอน -วิหารคาร์นัค - บินภายใน กลับไคโร	✓	✓	✓	HELNAN DREAMLAND HOTEL 5* หรือเทียบ เท่า
7	ไคโร - อเล็กซานเดรีย – เสอปอมเปย์ – สุสานแห่งอ เล็กซานเดรีย (Cattacomb) - บ้อมปราการไคท์เบย์ (Qaitbay Fort) – ส่งออกสนามบินไคโร	✓	อาหาร ซีฟู้ด	อาหาร ไทย	
8	สนามบินดูไบ - สนามบินสุวรรณภูมิ	✈	✈	✈	

**** รายการทัวร์ข้างต้นอาจมีการเปลี่ยนแปลงตามความเหมาะสม**



ถูกและดีมีที่ทัวร์อียิปต์ดีดี
SUPER GRAND EGYPT
เที่ยวครบ เหนือ จรด ใต้





ตารางเส้นทางการบิน

เส้นทางการบิน	เวลาออกเดินทาง-เวลาถึง ปลายทาง	เที่ยวบิน	ระยะเวลาในการเดินทาง โดยประมาณ
BKK-DXB	02.50- 06.00	EK 377	6.35 ชั่วโมง
DXB-CAI	08.15-11.05	EK 927	3.50 ชั่วโมง
CAI-ASW	05.25 - 06.45	MS 280	1.20 ชั่วโมง
LXR-CAI	21.10 - 22.20	MS 269	1.10 ชั่วโมง
CAI-DXB	02.50-07.10	EK 926	3.20 ชั่วโมง
DXB-BKK	09.40-19.15	EK 372	6.15 ชั่วโมง

วันแรก สหามบินสุวรรณภูมิ



21:30 น. คณะผู้เดินทางพร้อมกัน ณ สหามบินสุวรรณภูมิ อาคารผู้โดยสารขาออกระหว่างประเทศ ชั้น 4 ประตูทางเข้าที่ 7-8 แถว U เคาน์เตอร์สายบินเอมิเรตส์ (EMIRATES) ซึ่งมีเจ้าหน้าที่บริษัทฯ คอยให้การต้อนรับพร้อมอำนวยความสะดวกด้านสัมภาระแก่ท่าน

***** เที่ยวบินหรือเวลาอาจมีการเปลี่ยนแปลง ทั้งนี้ขึ้นอยู่กับสายการบินเป็นผู้กำหนด *****
ทางบริษัทฯ ขอสงวนสิทธิ์ในการจัดที่นั่งบนเครื่องบิน เนื่องจากบัตรโดยสารเครื่องบิน เป็นแบบหมู่คณะ
การจัดที่นั่งเป็นระบบ RANDOM ที่นั่งอาจจะไม่ได้นั่งติด

วันที่สอง

- สนามบินดูไบ
- สนามบินโคโร
- พิพิธภัณฑ์ NMEC
- พักค้างคืนที่โคโร



- 02.50 น. ✈️ ออกเดินทางโดยสายการบินเอมิเรตส์ (EMIRATES) เที่ยวบินที่ EK 377
- 06.00 น. ถึงสนามบินดูไบ ประเทศสหรัฐอาหรับเอมิเรตส์ เพื่อแวะเปลี่ยนเครื่อง
- 08.15 น. ✈️ ออกเดินทางโดยสายการบิน EMIRATES เที่ยวบินที่ EK 927
- 11.05 น. ถึงสนามบินนานาชาติกรุงโคโร ผ่านพิธีการตรวจคนเข้าเมืองและรับสัมภาระในการเดินทาง
เรียบร้อยแล้ว นำท่านเดินทางสู่ เมืองโคโร (เวลาท้องถิ่นช้ากว่าประเทศไทย 4 ชั่วโมง)



นำท่านเดินทางสู่สถานที่สำคัญทางวัฒนธรรมแห่งใหม่ใจกลางกรุงโคโร คือ **พิพิธภัณฑ์อารยธรรมอียิปต์ (The National Museum of Egyptian Civilization - NMEC)** ซึ่งเป็นพิพิธภัณฑ์แห่งแรกของอียิปต์ที่จัดแสดงประวัติศาสตร์อารยธรรมอียิปต์ แบบครบทุกยุคสมัย ตั้งแต่ยุคก่อนประวัติศาสตร์ ยุคฟาโรห์ กรีก-โรมัน คอปติก อิสลาม จนถึงยุคปัจจุบัน พิพิธภัณฑ์แห่งนี้มีความทันสมัยทั้งด้านสถาปัตยกรรมและระบบจัดแสดง ภายในแบ่งออกเป็นโซนต่าง ๆ อย่างเป็นระบบ โดยมีไฮไลต์ที่สุดคือ

“ห้องมัมมี่ราชวงศ์” (ROYAL MUMMIES HALL) ที่จัดแสดงมัมมี่ของฟาโรห์และราชินีผู้ยิ่งใหญ่ของอียิปต์ถึง 22 พระองค์ เช่น รามเสสที่ 2, ฮัตเชปซุต, เซติที่ 1 ฯลฯ ภายในห้องมัมมี่มีบรรยากาศเงียบขรึม ผสมผสานกับแสงและเสียงที่สื่อถึงความลึกลับและยิ่งใหญ่ของราชวงศ์อียิปต์โบราณ ท่านจะได้ชมมัมมี่อย่างใกล้ชิด พร้อมป้ายบรรยายทั้งภาษาอาหรับ อังกฤษ และเทคโนโลยีมัลติมีเดียที่ทำให้เรื่องราวประวัติศาสตร์มีชีวิตชีวา นอกจากนี้โซนมัมมี่ พิพิธภัณฑ์ยังจัดแสดง โบราณวัตถุจากหลากหลายยุคสมัย เช่น เครื่องปั้นดินเผายุคก่อนประวัติศาสตร์ เสื้อผ้า เครื่องประดับ ภาชนะ เครื่องมือทางการแพทย์ ไปจนถึงงานศิลปะอิสลามและคริสต์คอปติก เพื่อให้ผู้เข้าชมได้เห็นวิวัฒนาการของสังคมอียิปต์ในมิติต่าง ๆ

คำ บริการอาหารเย็น ณ ภัตตาคาร

ที่พัก HELNAN DREAMLAND HOTEL ระดับ 5 ดาว หรือเทียบเท่า

วันที่สาม

- พีระมิดแห่งกิซา
- สฟิงค์
- แกรนด์มิวเซียม
- ช้อปpingตลาดข่านเอลคาลิลี/ศูนย์ผลิตและจำหน่ายหัวน้ำหอม
- พักค้างคืนในโคโร



เช้า **📍** รับประทานอาหารเช้า ณ ห้องอาหารของโรงแรม

นำท่านชม **มหาพีระมิดกิซา** หรือ **THE GREAT PYRAMID OF GIZA** อายุเก่าแก่กว่า 5,000 ปี **ได้รับการยกย่องว่าเป็น 1 ใน 7 สิ่งมหัศจรรย์ของโลก** เป็นสถานที่ฝังพระศพของเมืองเลโทโพลิสโบราณ (ปัจจุบันคือกรุงโคโร) ครอบคลุมพื้นที่ 2,000 ตร.ม. บนที่ราบสูงทางทิศตะวันออกเฉียงใต้ เป็นที่ตั้งของมหาปิรามิด 3 องค์ ซึ่งองค์ฟาโรห์แห่งอียิปต์โบราณสร้างขึ้นเพื่อฝังพระศพของพระองค์เอง นับเป็นสิ่งก่อสร้างที่ยิ่งใหญ่และเก่าแก่ที่สุดของโลก ใช้เวลาก่อสร้างทั้งสิ้นประมาณ 30 ปี สร้างจากแท่งหินขนาดใหญ่ แต่ละก้อนหนักกว่า 2 ตัน หินแต่ละก้อนวางชิดติดกันแบบแนบสนิท แม้แต่กระดากก็สอดไม่ผ่าน ให้ท่านได้ชมความยิ่งใหญ่ของสิ่งก่อสร้างที่แสนมหัศจรรย์ ท่านจะพบกับพีระมิดที่กิซามีอยู่สามหลังใหญ่ ๆ ดังนี้คือ โดยเรียงจากขวาไปซ้าย



- **พีระมิดของฟาโรห์คูฟู KHUFU** เป็นพีระมิดที่สูงที่สุด เดิมมีความสูง 146 เมตร ปัจจุบันสูง 138 เมตร เพราะส่วนยอดได้พังทลายไปบ้างจึงทำให้เตี้ยลงกว่าเดิมเล็กน้อย ฟาโรห์คูฟูเป็นฟาโรห์องค์ที่ 2 แห่งราชวงศ์ที่ 4 (2589-2566 ก่อน ค.ศ.)

- **พีระมิดของฟาโรห์คาเฟร KHAFRE** เดิมมีความสูง 143 เมตร ปัจจุบันสูง 136 เมตร ฟาโรห์คาเฟร เป็นลูกชายของฟาโรห์คูฟูค ส่วนรูปแกะสลักหินที่มีลำตัวเป็นสิงโต มีศีรษะและใบหน้าเป็นมนุษย์ คือ สฟิงซ์ที่เชื่อว่าแกะสลักเป็นพระพักตร์ของฟาโรห์คาเฟรเจ้าของพีระมิดหลังนี้
- **พีระมิดของฟาโรห์เมนคูเร MENKAURE** มีขนาดเล็กที่สุด มีความสูง 65 เมตรและมีพีระมิดของราชินีอีกสามหลัง ฟาโรห์เมนคูเร คือลูกชายของฟาโรห์คาเฟรและเป็นหลานของฟาโรห์คูฟู)



จากนั้นนำท่านเดินทางสู่บริเวณลานชมวิว

Panorama ท่านจะได้เห็นวิวปิรามิดในมุมกว้าง และเห็นปิรามิดเรียงตัวกันทั้ง 3 หลัง ให้ท่านได้ถ่ายภาพตามอัธยาศัย หรือท่านสามารถ ชี่อูฐ ชมทิวทัศน์รอบๆ โดยมีหมู่ปิรามิดเป็นฉากหลัง อิสระเดินเที่ยวตามอัธยาศัย

ค่าบริการทัวร์ไม่รวมชี่อูฐ ราคาประมาณ 20-25 USD ต่อท่านต่อหนึ่งตัว หรือสามารถสอบถามราคาอัปเดตอีกครั้งได้ที่หัวหน้าทัวร์หรือมัคคุเทศก์ท้องถิ่น



จากนั้นนำท่านเดินทางถ่ายภาพด้านหน้า **มหาส**

ฟิงซ์ (THE GREAT SPHINX OF GIZA) (ใช้ระยะเวลาเดินทางประมาณ 10 นาที) มหาสฟิงซ์ ตั้งอยู่ด้านหน้าของพีระมิดคาเฟร ซึ่งเป็นส่วนหนึ่งของหมู่พีระมิดแห่งกิซา และยังถือเป็นสฟิงซ์ที่มีขนาดใหญ่ที่สุดในโลก แกะสลักจากหินธรรมชาติเพียงก้อนเดียว มีส่วนหัวเป็นพระพักตร์ของฟาโรห์และลำตัวเป็นสิงโต มี หน้า ที่เปรียบเสมือนเป็นตัวแทนของกษัตริย์ และมีพลังพิเศษเพื่อปกป้องพระศพและทรัพย์สมบัติที่อยู่ภายในพีระมิด

(ค่าบริการไม่รวมค่าเข้าชมภายในตัวพีระมิด) ค่าใช้จ่ายในการเข้าชมพีระมิดโดยประมาณ 1500 ปอนด์อียิปต์ โดยสามารถตัดสินใจและซื้อเพิ่มเติม ณ จุดบริการจำหน่ายบัตร (รับเฉพาะบัตรเครดิต) หรือสอบถามได้ที่หัวหน้าทัวร์และมัคคุเทศก์ท้องถิ่น

เที่ยง 10 | บริการอาหารกลางวัน ณ ภัตตาคารท้องถิ่น (อาหารจีน)

นำท่านเดินทางเข้าชม **แกรนด์อียิปต์มิวเซียม (The Grand Egyptian Museum)** พิพิธภัณฑ์แห่งใหม่ ที่มีขนาดใหญ่ที่สุดในโลก เริ่มต้นจากรูปปั้นของฟาโรห์รามเซสที่ 2 ขนาดยักษ์ที่จะยืนต้อนรับผู้เข้าชมอยู่ที่โถงใหญ่อันเป็นไฮไลต์สำคัญหนึ่งของที่นี่ และที่น่าตื่นตาตื่นใจที่สุดคงหนีไม่พ้นคอลเล็กชันโบราณวัตถุของตุตันคาเมนทั้งหมดที่ไม่เคยจัดแสดงที่ไหนกว่า 5,400 ชิ้น ซึ่งถูกขุดขึ้นมาโดย ฮาเวิร์ด คาร์เตอร์ นักโบราณคดีชาวอังกฤษในปี 1922 ซึ่งมีทั้งเสื้อผ้า รองเท้า หรือแม้แต่กางเกงใน! ที่จะทำให้เราได้ใกล้ชิดกับฟาโรห์ตุตันคาเมนมากขึ้น เพราะเขาได้นำวัตถุเหล่านั้นมาจัดแสดงพร้อมเล่าเรื่องราวที่เข้มข้นมากขึ้น



นำท่านเข้าชม **ศูนย์ผลิตและจำหน่ายหัวน้ำหอมชั้นนำของอียิปต์** ซึ่งกล่าวกันว่าการทำน้ำหอมนี้มีสืบทอดมาตั้งแต่สมัยพระนางคลีโอพัตรา และที่นี่ยังเป็นศูนย์กลาง แหล่งผลิตหัวน้ำหอมขนาดใหญ่ ให้กับน้ำหอมแบรนด์เนมดังๆ หลายแบรนด์อีกด้วย จากนั้นนำท่านเดินทางสู่ **ตลาดข่านเอลคาลิลี (KHAN EL KHALILI)** ตลาดข่าน เอล คาลิลี (Khan El Khalili Bazaar)

ประเทศอียิปต์ เป็นตลาดสไตล์อาหรับโบราณ อายุกว่า 600 ปี ถูกสร้างขึ้นครั้งแรกในช่วงปลายศตวรรษที่ 14 (ค.ศ. 1382-1389) โดย Jaharkas al-Khalili เดิมทีพื้นที่ตรงนี้เป็นสุสานของราชวงศ์ฟาติมิด ต่อมาได้มีการเคลื่อนย้ายกระดูกและสร้างอาคารพาณิชย์ขึ้น ตลาดขายของพื้นเมืองและสินค้าที่ระลึกที่ใหญ่ที่สุดในกรุง ไคโร ท่านสามารถเลือกซื้อของพื้นเมืองสวยๆ มากมาย ไม่ว่าจะเป็นขวดน้ำหอมที่ทำด้วยมือ สินค้าต่างๆ เครื่องทองรูปพรรณ และเพชรพลอย ลวดลายแบบอาหรับ พรม และของที่ระลึกพื้นเมืองต่างๆ



คำ บริการอาหารเย็น ณ ภัตตาคาร

ที่พัก **HELNAN DREAMLAND HOTEL** ระดับ 5 ดาว หรือเทียบเท่า

วันที่สี่

- บินภายในประเทศ
- อัสวาน/เขื่อนอัสวาน
- เสาหินโอเบลิสก์
- วิหารฟิเล
- ล่องเรือใบโบราณ เฟ
ลัคกะ
- พักเรือสำราญ



เช้าตรู่ **📌** บริการอาหารเช้าจากโรงแรมที่พัก (Breakfast Box)

หลังอาหารเช้าคณะเดินทางไปสนามบินโคโรเพื่อเดินทางไปเมืองอัสวาน ASWAN

เที่ยวบินภายในประเทศ	เวลาออกเดินทาง	เวลาถึงปลายทาง	เที่ยวบิน
CAI-ASW	05.25	06.45	MS280

เที่ยวบินภายในประเทศอาจเปลี่ยนแปลงได้ตามความเหมาะสม ทั้งนี้บริษัทขอสงวนสิทธิ์ในการเปลี่ยนแปลงโดยมีต้องแจ้งให้ทราบล่วงหน้า โดยยึดถือตามเวลาของสายการบิน , โปรแกรมท่องเที่ยว, ตารางเดินเรือล่องแม่น้ำไนล์เป็นหลัก

05.25 น. ✈️ ออกเดินทางโดยสายการบิน อียิปต์ แอร์ เที่ยวบินที่ **MS 280**

(จำกัดน้ำหนักกระเป๋า 1 ใบ ไม่เกิน 23 กิโลกรัม)

06.45 น. เดินทางถึงสนามบินเมืองอัสวาน



นำท่านไปแวะถ่ายรูป **เขื่อนยักษ์อัสวาน** หรืออีกชื่อหนึ่งเรียกว่า **ASWAN HIHG DAM** สร้างขึ้นในปี ค.ศ. 1960 เพื่อ ช่วยให้มีน้ำหล่อเลี้ยงไร่นาตลอดปี อีกทั้งยังใช้พลังน้ำเพื่อผลิตกระแสไฟฟ้าเพื่อให้เพียงพอกับความต้องการของคนทั้งประเทศ และเพื่อป้องกันน้ำไหลท่วมจากแม่น้ำไนล์เวลาฝนตกหนัก ซึ่งเขื่อนนี้มีความยาว 36,000 เมตร ซึ่งนักท่องเที่ยวสามารถมองเห็น

ทะเลสาบที่เกิดจากการสร้างเขื่อนสร้างแม่น้ำไนล์ คือ **ทะเลสาบนัสเซอร์ (NASSER)** มีความลึก 80 เมตรและกว้าง 10 เมตร



จากนั้นนำท่าน **ชมเสาหินโอเบลิสก์ OBELISK** แกะสลักจากหน้าผาซึ่งยังไม่แล้วเสร็จ (The Unfinished Obelisk) เป็นแท่งหินมหึมาที่สกัดเกือบเสร็จแล้ว แต่มีรอยราวจึงทิ้งค้างไว้เช่นนั้น แท่งหินนี้เป็นของพระนางฮัทเชปซุท หากไม่แตกร้างจะเป็นเสาโอเบลิสก์ที่สูง 41 เมตรหนัก 1,200 ตัน เสาโอเบลิสก์นี้เป็นอนุสาวรีย์ชนิดหนึ่งของอียิปต์โบราณ สร้างเพื่อบูชาแต่เทพ อามุน-รา หรือสุริยะเทพ จากนั้นนำทุกท่านเดินทางสู่ **วิหารฟีเล (PHILAE TEMPLE TEMPLE OF ISIS)** ตั้งอยู่เมืองอัสวาน ประเทศอียิปต์ เป็นวิหารที่สร้างขึ้นเพื่อบูชาเทพีไอซิส เป็นวิหารที่มีความสำคัญและงดงามมาก

ในอดีตวิหารนี้เคยถูกสร้างขึ้นบนเกาะฟีเลกลางแม่น้ำไนล์ แต่เมื่อเขื่อนอัสวานสร้างเสร็จ วิหารทั้งวิหารก็จมอยู่ใต้ระดับน้ำ นานาชาติจึงเข้ามาช่วยเหลือโดยการทำ ทำนบกั้นน้ำ และค่อย ๆ ย้ายหินที่ละก้อนขึ้นมาสร้างวิหารแห่งใหม่ที่เกาะอากิลเกียแทนที่วิหารเดิมแห่งนี้



จากนั้นเดินทางต่อไปยัง เรือที่พัก เช็คอินท์เข้าสู่เรือที่พัก

เที่ยง **🕒 บริการอาหารกลางวัน ณ ภัตตาคารบนเรือ**



บ่าย นำทุกท่าน ล่องเรือใบโบราณ หรือเรียกว่าเรือเฟลลุคคะ **FELUCCA** ชมวิวทิวทัศน์อันงดงามหน้าเมืองอัสวาน ขณะล่องไปตามแม่น้ำไนล์

ค่ำ **🕒 บริการอาหารค่ำบนเรือ (บุฟเฟต์)**

ที่พัก เรือสำราญ **ADONIS NILE CRUISE** ระดับมาตรฐาน 5 ดาว หรือเทียบเท่า

วันที่ห้า

- วิหารอาบูซิมเบล
- วิหารเนเฟอร์ตารี
- วิหารคอมมอมโบ
- อัสวาน
- พักเรือสำราญ

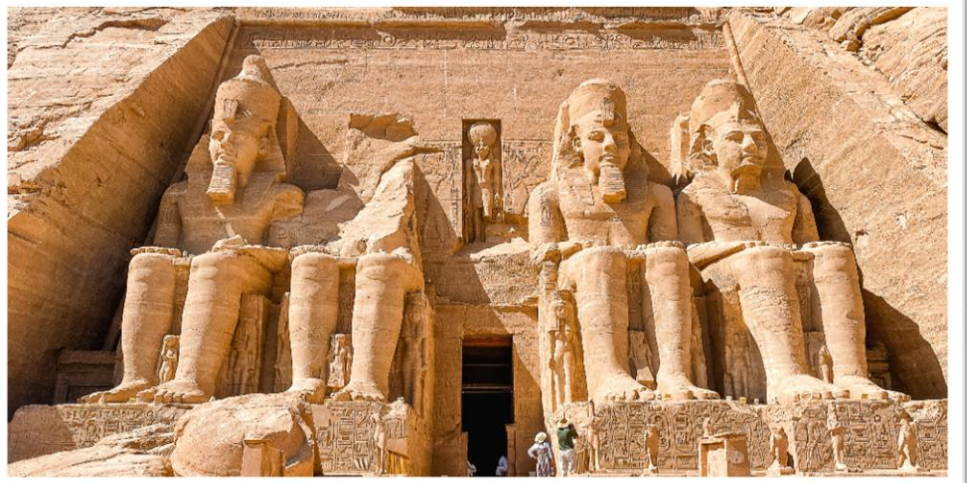

เช้าตรู่ **Morning Call**

04.30 น. นำท่านเดินทางโดยรถบัสปรับอากาศ มุ่งหน้าสู่ วิหารอาบูซิมเบล โดยระยะทางกว่า 290 กม.ใช้เวลาเดินทางประมาณ 3 ชม. (อาหารเช้าบริการจากทางเรือ **Breakfast Box** บริการระหว่างเดินทาง) นำท่านชมมหาวิหารอาบูซิมเบล **ABU SIMBEL TEMPLE** มีขนาดมหึมา สร้างขึ้นในศตวรรษที่ 13 เพื่อเป็นการเฉลิมฉลองชัยชนะของอียิปต์ที่ชนะนิวเบียในสมรภูมิแห่งคาเดส จุดเด่นของวิหารแห่งนี้คือ รูปแกะสลักองค์ฟาโรห์รามเสส ที่นั่งประทับอยู่บนบัลลังก์หน้าวิหารถึงสี่องค์ แต่ละองค์มีความสูง 20 เมตร มหาวิหารอาบูซิมเบลประกอบด้วยวิหารใหญ่ของ ฟาโรห์รามเสสที่ 2 และวิหารของเนเฟอร์ตารี ซึ่งเป็นมเหสีที่รักของพระองค์วิหารอาบูซิมเบล งดงามยิ่งใหญ่อและมีชื่อเสียงไปทั่วโลกเพราะเมื่อมีการสร้างเขื่อนขนาดใหญ่ที่อัสวาน ทำให้วิหาร 17 แห่งจมอยู่ใต้น้ำ จนองค์การยูเนสโกต้องมาช่วยยกให้พ้นน้ำและมหาวิหารอาบูซิมเบลก็ถูกยกขึ้นสูงจากพื้นดิน 65 เมตร ซึ่งเป็นงานที่ยากมาก ใช้เวลาทั้งสิ้น 4 ปี สิ้นค่าใช้จ่าย 40 ล้านดอลลาร์สหรัฐ ภายในวิหารใหญ่มีห้องบูชาและมีรูปสลัก 4 องค์นั่งอยู่ หนึ่งในนั้นคือ ฟาโรห์รามเสสที่ 2 พร้อมด้วยเทพเจ้า ต่างๆ อีก 3 องค์ และทุกปีวันที่ 22 ก.พ. และวันที่ 22 ต.ค. ลำแสงแรกของพระอาทิตย์จะสอดส่องเข้าไปส่องรูปสลัก และว่ากันว่าวันที่ 22 ก.พ.

ตรงกับวันประสูติของฟาโรห์รามเสสที่ 2 ขณะที่วันที่ 22 ต.ค. ตรงกับวันขึ้นครองราชย์ของพระองค์ แสดงให้เห็นถึงความเจริญทางวิทยาการทางการคำนวณของชาวอียิปต์โบราณ



สมควรแก่เวลานำท่านเดินทางกลับเมืองอัสวาน

เที่ยง

📍 บริการอาหารกลางวัน ณ ภัตตาคารบนเรือ



ระหว่างนี้เรือจะค่อย ๆ แล่นออกจากท่ามุ่งหน้าสู่ **คอม ออมโบ** เมืองเล็กๆที่อยู่ระหว่างเมืองอัสวานและเอ็ดฟู ที่ตั้งอยู่ติดริมแม่น้ำไนล์ บ้านเรือนส่วนใหญ่สูงเพียง 1 หรือ 2 ชั้น ระหว่างทางผ่านแหล่งเพาะปลูกที่สำคัญริม

นำท่านชม วิหารคอมอมโบ (KOM OMBO TEMPLE) เป็นวิหารที่สร้างขึ้นเพื่อบูชาเทพเจ้า ตั้งอยู่บนเนินเขาเล็กๆที่ล้าออกมาถึงแม่น้ำไนล์ สามารถเห็นวิวของแม่น้ำไนล์อันงดงาม คำว่า “คอม” เป็นภาษาอาหรับ หมายถึงภูเขาเล็กๆ วิหารนี้เกือบเป็นวิหารอะโครโพลิสของกรีก หินที่ใช้สร้างแตกต่างกับวิหารอื่นๆ อาจเป็นเพราะถูกปกคลุมด้วยทราย เป็นเวลานานการวางแบบของพื้นที่แปลกและเป็นเฉพาะตัว เป็นวิหารของเทพเจ้าสององค์ คือ เทพโซเบค (SOBEK) เทพเจ้าแห่งความอุดมสมบูรณ์ มีรูปร่างเป็นมนุษย์แต่เศียรเป็นจระเข้ และ เทพเจ้าฮาร์เอริส (HAROERIS) เทพเจ้าแห่งการแพทย์อียิปต์โบราณ วิหารนี้สร้างบนเนินเขาริมฝั่งแม่น้ำไนล์ เป็นบริเวณที่มีจระเข้ชุกชุมในสมัยโบราณ วัดนี้จึงบูชาเทพโซเบค ซึ่งมีหัวเป็นจระเข้ และมีจระเข้มีมมีเก็บรักษาไว้ **ชมภาพแกะสลักพระนางคลีโอพัตรา** ซึ่งเป็นรูปแบบของเครื่องแต่งกายในการทำภาพยนตร์ และภาพแกะสลักที่สำคัญ คือ **ภาพแกะสลัก การแพทย์แผนโบราณ** โดยเฉพาะภาพการคลอดลูกของหญิงอียิปต์โบราณ และปฏิทินโบราณ มีร้านค้ามากมายตั้งอยู่ตลอดแนวท่าเรือ ชายเสื่อผ้าและสินค้าพื้นเมือง ล่องเรือไปยังเมืองอัสวาน



คำ บริการอาหารเย็น ณ ภัตตาคารบนเรือ

ที่พัก เรือสำราญ **ADONIS NILE CRUISE** ระดับมาตรฐาน 5 ดาว หรือเทียบเท่า

วันที่หก

- วิหารเอ็ดฟู
- เมืองลักซอร์
- พักเรือสำราญ



05.00 น.

เรือจอดเทียบท่า เมืองเอ็ดฟู





06.00 น. จากนั้นนำท่าน **นั่งรถเทียมม้าไปชม วิหารเอ็ดฟู** ซึ่งได้รับการยกย่องว่า เป็นวิหารอียิปต์โบราณที่ยังคงสภาพสมบูรณ์ที่สุด ตั้งอยู่ศูนย์กลางของบริเวณที่อยู่อาศัย สร้างขึ้นเพื่อบูชา เทพเจ้าฮอรัส (Horus) มีเศียรเป็นเหยี่ยว เป็นเทพเจ้าแห่งความดีและฉลาดรอบรู้ มองได้ไกลเหมือนตาเหยี่ยว อดีตวิหารถูกปกคลุมด้วยทรายเกือบถึงยอดตัวเสาและหัวเสาเป็นเวลานาน ปี ค.ศ. 1860 มีการขนทราย ปรากฏว่าตัววิหารยังแข็งแรง แน่นหนา ขนาดของวิหารยาว 137 เมตร มีเสาใหญ่แบบไพรอนที่วัดได้ 79 เมตรตรงด้านหน้า และสูง 36 ม. วิหารนี้มีขนาดใหญ่และสวยงาม **(กรุณาทิปคนขับรถม้าท่านละ US\$ 1)**

08.00 **📍 บริการอาหารเช้า ณ ห้องอาหารบนเรือ**

จากนั้นเรือเดินทางต่อไปยังเมืองลักซอร์ อีสระพักผ่อนตามอรัยาศัยบน เรือสำราญ



เที่ยง **📍 บริการอาหารกลางวัน ณ ภัตตาคารเรือ**

ชมเมืองลักซอร์ เมืองที่มีความสำคัญต่อประวัติศาสตร์ของอียิปต์อีกแห่งหนึ่ง ตั้งอยู่ติดแม่น้ำไนล์ทางตอนกลางของประเทศ อยู่ห่างจากกรุงไคโรราว 650 กิโลเมตรชมบรรยากาศโดยรอบ วิถีชีวิตผู้คน และ**เข้าชม วิหารลักซอร์ LUXOR TEMPLE** มาจากภาษาอารบิก ที่แปลเป็นไทยว่า “ป้อมปราการ” วิหารลักซอร์สร้างโดยฟาโรห์อาเมนโฮเทปที่ 3 คาดกันว่าวิหารแห่งนี้เป็นพระราชวังมากกว่าศาสนสถาน เนื่องจากมีรูปสลักการทำศึกสงครามประดับอยู่ภายใน ได้รับการบูรณะจากองค์ฟาโรห์หลายพระองค์ โดยเฉพาะจากฟาโรห์รามเสสที่ 2



นำท่านเข้าชม **ศูนย์ผลิตและจำหน่ายกระดาษปาปิรุส (PAPYRUS AND COTTON SHOPS)** ซึ่งเป็นกระดาษชนิดแรกของโลกทำจาก ต้นกก (PAPYRUS) ใช้บันทึกข้อความ สรรเสริญเทพเจ้าและเหตุการณ์สำคัญต่างๆ นักประวัติศาสตร์เชื่อว่า มีการใช้กระดาษที่ทำจากปาปิรุสมา ตั้งแต่ปฐม ราชวงศ์ของอียิปต์ หรือราวๆ 3,000 ปีก่อนคริสตกาล

คำ | **บริการอาหารเย็น ณ ห้องอาหารบนเรือ**

ที่พัก | **เรือสำราญ ADONIS NILE CRUISE ระดับมาตรฐาน 5 ดาว หรือเทียบเท่า**

วันที่เจ็ด

- หุบเขากษัตริย์
- วิหารอัสเซฟชูต
- อหุสาวรีย์แห่งเมมนอน
- วิหารคาร์นัค
- บินภายในประเทศ
- ไคโร



OPTIONAL TOUR: HOT AIR BALLOON บอลลูนที่เมืองลักซอร์เป็นอีกหนึ่งกิจกรรมเป็นที่นิยมของนักท่องเที่ยว ที่ต้องการชมทัศนียภาพของเมืองลักซอร์และหุบเขากษัตริย์ (**อัตราค่าบริการยังไม่รวมในค่าบริการทัวร์**) หากท่านสนใจสามารถติดต่อสอบถามเพิ่มเติมได้ที่หัวหน้าทัวร์ หรือมัคคุเทศก์ท้องถิ่น **อัตราค่าบริการโดยประมาณ ท่านละ 150-180 USD** (ราคาอาจมีการเปลี่ยนแปลงขึ้นอยู่กับฤดูกาลท่องเที่ยว)



เช้า ๑๐ บริการอาหาร ณ ห้องอาหารของเรือ

นำท่านออกเดินทางโดยรถบัสปรับอากาศ เดินทางเข้าไปฝั่งตะวันตกของแม่น้ำไนล์ **เวสต์แบงก์ (WEST BANK)** หรือ นครธีบส์ในสมัยอียิปต์โบราณ อดีตเชื่อว่าเป็นที่อยู่ของคนตาย หรือ นครของผู้วายชนม์ (Necropolis of Thebes) เต็มไปด้วยกลุ่มโบราณสถานที่มีประวัติน่าพิศวง ปัจจุบันเป็นสถานที่ท่องเที่ยวที่ใหญ่ที่สุดของประเทศ **ชม หุบผากษัตริย์ VALLEY OF THE KINGS** เป็นที่ฝังพระศพของฟาโรห์ 63 พระองค์ ตั้งอยู่ที่เทือกเขาที่บัน ท่านสามารถเลือกเข้าชมได้เพียง 3 สุสาน

ด้านหน้าทางเข้าสู่สุสานฟาโรห์บทยอดเขา นั้นดูคล้ายปลายแหลมยอดปิรามิด เป็นการเลือกวางชัยในการฝังศพ ให้คล้ายว่าฝังอยู่ใต้ปิรามิด สุสานเหล่านี้เป็นสุสานที่ถูกเลือกให้เป็นสุสานที่เก็บ มัมมี่และสมบัติของกษัตริย์ถึง 63 สุสาน แต่ละสุสานมีขนาดใหญ่เล็กต่างกัน ขึ้นอยู่กับระยะเวลาครองราชย์ สุสานเริ่มสร้างเมื่อฟาโรห์ครองราชย์ และปิดเมื่อฟาโรห์สิ้นพระชนม์ ภายในหลุมมีจิตรกรรมที่งดงาม สีสดใสราวกับเพิ่งวาดเสร็จไม่นานนี้

**** (สุสานของฟาโรห์ตุตันคาเมน (KV62) ไม่รวมอยู่ในค่าบริการ กรุณาสอบถามเพิ่มเติมจากหัวหน้าทัวร์หรือมัคคุเทศก์ท้องถิ่น ค่าบัตรเข้าชมโดยประมาณ ท่านละ 700-720 อียิปต์ปอนด์)****

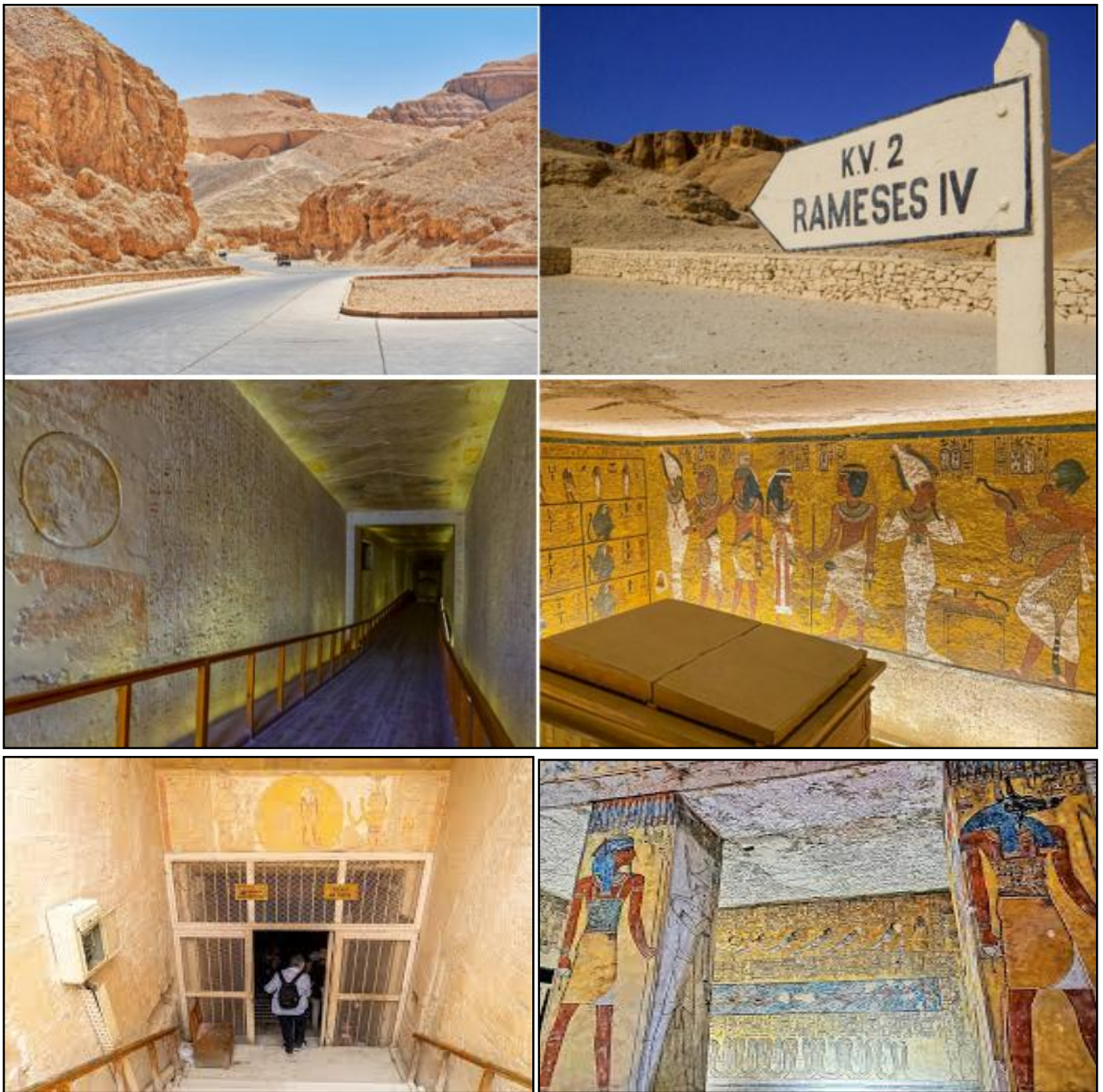

จากนั้น นำท่านชม **วิหารฟาโรห์ฮัตเชปซุต (TEMPLE OF QUEEN HATSHEPSUT)** เป็นวัดที่ตั้งอยู่ใกล้หุบเขาแห่งกษัตริย์และปัจจุบันถือว่าเป็นหนึ่งในสิ่งมหัศจรรย์ที่ยิ่งใหญ่ของอียิปต์โบราณ วิหารแห่งนี้ ออกแบบโดยสถาปนิก “เซเนมุต” และสร้างขึ้นเพื่อเป็นเกียรติแก่ฟาโรห์หญิงฮัตเชปซุต ที่รู้จักในนาม “**ราชินีหมวด**” ที่มีอายุยืนที่สุดของลัทธิอียิปต์ ฟาโรห์หญิงองค์เดียวในประวัติศาสตร์อียิปต์ ที่รุ่งเรืองมากในสมัยของพระองค์ เป็นสตรีที่ทรงอำนาจที่สุดในโลกยุคนั้น และทรงความสามารถด้านการปกครองยิ่งกว่าฟาโรห์บุรุษส่วนมากทรงเชี่ยวชาญด้านการปกครองและแสดงความเป็นผู้นำจนข้าราชการต่างประจักษ์ในความสามารถ นับเป็นบุคคลที่น่าสนใจที่สุด ฟาโรห์หญิงฮัตเชปซุต สตรีเหล็กอียิปต์



ชมอนุสาวรีย์แห่งเมมนอน (Colossi of Memnon) หรือสุสานของฟาโรห์อาเมนโฮเทปที่ 3 อดีตเคยใช้เป็นวิหารประกอบพิธีศพของอาเมนโฮเทปที่ 3 ประมาณ 2,000 กว่าปีก่อน เกิดเหตุแผ่นดินไหวอย่างรุนแรง ทำให้ตัววิหารพังลงมา เหลือเพียงรูปสลักหินทรายขนาดใหญ่ 2 รูป สูง 20 เมตร

เที่ยง

● บริการอาหารกลางวัน ณ ภัตตาคารท้องถิ่นนำท่าน **ชมมหาวิหารคาร์นัค GREAT**



TEMPLE OF KARNAK เป็นวิหารที่ใหญ่ที่สุดในโลก ตัววิหารหลังเดียวมีเนื้อที่ถึง 60 เอเคอร์ ซึ่งใหญ่พอที่จะนำโบสถ์ขนาดใหญ่ของยุโรปไปวางได้ถึง 10 หลัง มหาวิหารแห่งนี้เริ่มก่อสร้างในสมัยฟาโรห์ทุตโมซิสที่ 1 เพื่อถวายแด่เทพอมอน-รา เมื่อกว่า 3,600 ปี มาแล้ว หลังจากนั้นฟาโรห์องค์ต่างๆ ก็เริ่มสร้างเพิ่มเติม ทำให้วิหารมีขนาดใหญ่ขึ้นอย่าง

มาก แต่เห็นความยิ่งใหญ่ของวิหารแล้ว ขอให้ทุกท่านลองจินตนาการดูว่าชาวอียิปต์โบราณใช้วิธีใดในการขนย้ายเสาและหิน พร้อมทั้งการแกะสลักลวดลาย ซึ่งเมื่อท่านเห็นความสูงแล้วก็จะยิ่งทำให้นึกไม่ออกก็เป็นได้ ว่าเขาใช้วิธีทำ

อย่างไร ส่วนสำคัญที่สุดของที่นี่ก็คือ วิหาร AMON ซึ่งภายในจะมี **Great Hypostyle Hall** ห้องโถงที่มีเสาหินขนาดใหญ่ถึง 134 ต้น กินพื้นที่ถึง 6,000 ตารางเมตร ที่น่าอัศจรรย์ใจมากๆ ก็คือ เสาแต่ละต้นมีความสูงและกว้างใหญ่มาก โดยจะสลักอักษรภาพที่แสดงถึงวิถีชีวิต และกิจกรรมของฟาโรห์ที่เกี่ยวข้องกับ เรื่องศาสนาและสงคราม เสาบางต้นตรงหัวเสา มีรูปดอกปapyrusประดับเอาไว้



เที่ยวบินภายในประเทศ	เวลาออกเดินทาง	เวลาถึงปลายทาง	เที่ยวบิน
LXR- CAI	21.10	22.20	MS269

เที่ยวบินภายในประเทศอาจเปลี่ยนแปลงได้ตามความเหมาะสม ทั้งนี้บริษัทของสงวนสิทธิ์ในการเปลี่ยนแปลงโดยมิต้องแจ้งให้ทราบล่วงหน้า โดยยึดถือตามเวลาของสายการบิน , โปรแกรมท่องเที่ยว, ตารางเดินเรือล่องแม่น้ำไนล์เป็นหลัก(จำกัดน้ำหนักกระเป๋า 1 ใบ ไม่เกิน 23 กิโลกรัม)

*** เที่ยวบินภายในประเทศ บริษัทของสงวนสิทธิ์ในการเปลี่ยนแปลงตามความเหมาะสม ***

21.10 น. ✈️ ออกเดินทาง โดยสายการบิน อียิปต์ แอร์ เที่ยวบินที่ MS 269

22.20 น. เดินทางถึงสนามบินกรุงไคโร

ที่พัก HELNAN DREAMLAND HOTEL ระดับ 5 ดาว หรือเทียบเท่า

วันที่แปด

- อเล็กซานเดรีย
- หลุมศพใต้ดินโรมัน
- วิหารปอมเปย์
- ห้องสมุดอเล็กซานเดรีย
- ป้อมปราการ ชิทาเดล
Quite Bay



เช้า 101 บริการอาหารเช้า ณ ห้องอาหารของโรงแรม

นำท่านเดินทางสู่ **เมืองอเล็กซานเดรีย** (ใช้เวลาเดินทางประมาณ 3 ชั่วโมง)

นำท่านชม ป้อมปราการชิทาเดล (CITADEL) ซึ่งในอดีตนั้นเป็นที่ตั้งของ ราชอาณาจักรฟาโรส ถือว่าเป็นหนึ่งในสิ่งมหัศจรรย์ของโลกยุคโบราณ ปัจจุบันเหลือเพียงส่วนที่เป็นฐานและได้มีรับการทะนุบำรุงต่อเติมจากสุลต่านเกย์ตเบย์ โดยรวบรวมซากเดิมบางส่วนเข้ามา พักผ่อนหย่อนใจกับการชมทะเลเมดิเตอร์เรเนียนที่สวยงาม



เที่ยง 102 บริการอาหารกลางวัน ณ ภัตตาคารท้องถิ่น (อาหารทะเล)

นำท่านเที่ยวชม เมืองอเล็กซานเดรีย ซึ่งเป็นเมืองสำคัญในสมัยโรมันปกครองอียิปต์ เดิมทีเป็นหมู่บ้านประมงเล็กๆ ที่ชื่อว่า รากอนดาร์ เมื่อ 1,200 ปีก่อนคริสตกาล จนเมื่อ 332 ปี ก่อนคริสตกาลหรือ



ประมาณ 2,300 กว่า
ปีก่อนพระเจ้าอเล็ก
ซานเดอร์มหารา
ชมาพบ จึงให้มีการ
ปรับปรุงขยายเมือง
เพื่อเป็นเมืองหลวง
และตั้งชื่อให้คล้อง
จอง กับ ชื่อ ของ
พระองค์ เมืองอเล็ก

ซานเดรียนี้ยังเป็นสถานที่สำคัญในตำนานรักอันยิ่งใหญ่ของ ราชินีเลอโนมชื่อก้องโลก พระนางคลีโอพัตรา และนายทหารโรมัน มาร์ค แอนโทนี และปัจจุบันเมืองนี้ใหญ่เป็นอันดับสองของประเทศ เป็นเมืองพักผ่อนตากอากาศที่ติดกับทะเลเมดิเตอร์เรเนียนที่มีชื่อเสียงแห่งหนึ่งของโลก ชม **หลุมฝังศพใต้ดินแห่งอเล็กซานเดรีย** 1 ใน 7 สิ่งมหัศจรรย์แห่งโลกยุคกลาง สุสานของชาวโรมันในอดีตมีกว่า 50,000 ศพ สุสานใต้ดินแห่งนี้มีสามชั้น ชั้นที่ 1 มีไว้สำหรับลำเลียงโลงและศพ

ชั้นที่ 2 เป็นที่ฝังศพ และชั้นที่ 3 ใช้เป็นที่รวมญาติเพื่อระลึกถึงผู้ตาย โดยมีการเลี้ยงสังสรรค์กันทั้งวัน ซึ่งเล่ากันว่าตอนที่นักโบราณคดีค้นพบที่นี่เป็นครั้งแรก บนโต๊ะยังมีขวดไวน์และจานวางอยู่

ชม **เสาปอมเปย์** เป็นสิ่งสำคัญโบราณในสมัยโรมันปกครองอียิปต์ เป็นเสาแกรนิตสูง 27 เมตร ปอมเปย์เป็นชื่อเพื่อนสนิทของ จูเลียส ซีซาร์ ผู้นำที่ยิ่งใหญ่แห่งโรมัน ซึ่งภายหลังทั้งสองได้กลายเป็นศัตรูกันและปอมเปย์ได้หลบหนีมายังเมืองอเล็กซานเดรียในอียิปต์ และได้ถูกชาวอียิปต์ฆ่าเสียชีวิต ปัจจุบันนี้เหลือเพียงแค่เสาโบราณแบบกรีก ตั้งอยู่อย่างโดดเด่น และสฟิงซ์อีกสองตัว ได้เวลาสมควรเดินทางกลับสู่เมืองหลวงกรุงไคโร

เย็น **📍 บริการอาหารกลางวัน ณ ภัตตาคารท้องถิ่น**

จากนั้นนำท่านเดินทางกลับสู่สนามบินไคโร

วันที่เก้า สนามบินไคโร-สนามบินดูไบ-สนามบินสุวรรณภูมิ

02.50 น. ➔ ออกเดินทางโดยสายการบินเอมิเรตส์ (EMIRATES) เที่ยวบินที่ "EK926"

07.10 น. ถึงสนามบินดูไบ ประเทศสหรัฐอาหรับเอมิเรตส์ เพื่อแวะเปลี่ยนเครื่อง

09.40 น. ➔ ออกเดินทางโดยสายการบิน EMIRATES AIRLINES เที่ยวบินที่ EK 372

19.15 น. เดินทางถึง สนามบินสุวรรณภูมิ โดยสวัสดิภาพ

หมายเหตุ: โปรแกรมและรายละเอียดของการเดินทาง โรงแรม เที่ยวบิน ตารางเรือ อาจมีการเปลี่ยนแปลงหรือสลับกันได้ตามความเหมาะสมทั้งนี้ขึ้นอยู่กับ สภาวะอากาศ การจราจร , เที่ยวบินล่าช้า, และเหตุสุดวิสัยต่าง ๆ ที่ไม่สามารถคาดการณ์ล่วงหน้า หรืออาจจะต้องรอกรุ๊ปคอนเฟิร์มก่อนทำการจอง โดยทั้งนี้ บริษัทจะคำนึงถึงประโยชน์และความปลอดภัย ความเหมาะสมของโปรแกรม ของผู้ร่วมเดินทางเป็นสำคัญ

บริษัทฯ ขอสงวนสิทธิ์ในการเปลี่ยนแปลงตามความเหมาะสม โดยมีจำเป็นต้องแจ้งให้ทราบล่วงหน้า

อัตราค่าบริการ				
วันเดินทาง	ราคาผู้ใหญ่ (พักห้องละ 2-3 ท่าน)	ราคาเด็กเสริมเตียง (พักกับผู้ใหญ่ 2 ท่าน)	ราคาเด็กไม่เสริม เตียง(พักกับผู้ใหญ่ 2 ท่าน)	พักเดี่ยวเพิ่ม
1-9 พ.ค. 69	97,988 -บาท	97,988 -บาท	96,988 -บาท	18,500-บาท
29 พ.ค.-6 มิ.ย. 69	93,988 -บาท	93,988 -บาท	92,988 -บาท	18,500-บาท
19 - 27 มิ.ย. 69 3 - 11 ก.ค. 69	92,988 -บาท	92,988 -บาท	91,988 -บาท	18,500-บาท
24 ก.ค. - 1 ส.ค. 69 7 - 15 ส.ค. 69	93,988 -บาท	93,988 -บาท	92,988 -บาท	18,500-บาท
8-16 ส.ค. 69	96,988 -บาท	96,988 -บาท	95,988 -บาท	18,500-บาท
21-29 ส.ค. 69 4-12 ก.ย. 69 18-26 ก.ย. 69	92,988 -บาท	92,988 -บาท	91,988 -บาท	18,500-บาท
9 - 17 ต.ค. 69 10 - 18 ต.ค. 69 16 - 24 ต.ค. 69 17 - 25 ต.ค. 69	95,988 -บาท	95,988 -บาท	94,988 -บาท	18,500-บาท
23 - 31 ต.ค. 69 6 - 14 พ.ย.69 20- 28 พ.ย.69	94,988 -บาท	94,988 -บาท	93,988 -บาท	18,500-บาท



ถูกและดีมีที่ทัวร์อียิปต์ดีดี

SUPER GRAND EGYPT

เที่ยวครบ เหนือ จรด ใต้







***** ราคานี้ยังไม่รวมค่าทิป *****
มัดคูปองตั๋วเครื่องบิน/คนขับรถ/หัวหน้าทัวร์จากเมืองไทย 120 USD
ชำระค่าทิปไกด์+หัวหน้าทัวร์+คนขับรถ ที่สนามบิน ณ วันเดินทาง



หนังสือเดินทางต้องมีอายุเหลือใช้งานไม่น้อยกว่า 6 เดือน
นับจากวันเดินทางกลับถึงไทย
และมีหน้าที่เหลือไว้ประทับตราไม่น้อยกว่า 2 หน้า
**** กรณี ถือนหนังสือเดินทางต่างชาติ โปรดสอบถาม ****

ในกรณีที่ผู้โดยสารอยู่ต่างจังหวัด หากมีการออกบัตรโดยสารรถทัวร์,
รถไฟ หรือตัวเครื่องบินภายในประเทศ
กรุณาแจ้งให้เจ้าหน้าที่ของบริษัทฯทราบทุกครั้งก่อนทำการออกตั๋วทุกประเภท
มิฉะนั้นทางบริษัทฯจะไม่รับผิดชอบความเสียหายที่เกิดขึ้นในกรณีที่ทัวร์มีการ
ยกเลิกการเดินทางหรือเปลี่ยนแปลงเที่ยวบิน



ข้อควรรู้

01

เงื่อนไข การจองทัวร์

- งวดที่ 1 : สำรองที่นั่งจ่ายมัดจำ 50,000 บาท /ท่านภายใน 3 วันหลังจากที่มีการจอง (เพื่อเป็นการยืนยันการเดินทาง)
- ในช่วงเทศกาลปีใหม่และสงกรานต์ทางบริษัทขออนุญาตเก็บค่ามัดจำท่านละ 60,000บาท/ท่าน ภายใน 3 วันหลังจากที่มีการจอง (เพื่อเป็นการยืนยันการเดินทาง)
- พร้อมส่งรายชื่อและหน้าพาสปอร์ต/วีซ่า USA / วีซ่า Schengen/ ผู้ที่จะเดินทางทันที เพื่อทำวีซ่าอีปต์ (ซึ่งใช้เวลายื่น 30 – 45 วันก่อนการเดินทาง)
- ห้ามเปลี่ยนแปลงพาสปอร์ตให้ทางบริษัทยื่นวีซ่า // ทางบริษัทไม่มารับผิดชอบในกรณีที่ ยื่นวีซ่าอีปต์ไปแล้ว และผู้เดินทางมีการเปลี่ยน PASSPORT เล่มใหม่ ซึ่งมีผลต่อเลข วีซ่า ซึ่งเลขวีซ่าไม่ตรงกัน จะไม่สามารถใช้เดินทางได้
- งวดที่ 2 : ชำระยอดส่วนที่เหลือ ก่อนการเดินทางไม่น้อยกว่า 30วัน หากไม่ชำระค่าใช้จ่าย ภายในกำหนด ทางบริษัทจะถือว่าท่านยกเลิกการเดินทางโดยอัตโนมัติ
- หนังสือเดินทางต้องมีอายุเหลือใช้งานไม่น้อยกว่า 6 เดือน นับจากวันเดินทางและมีหน้าที่เหลือไว้ประทับตราไม่น้อยกว่า 2 หน้า
- กรณีที่ต้องการออกตัวภายในประเทศ กรณีลูกค้าอยู่ต่างจังหวัด ให้ท่านติดต่อเจ้าหน้าที่ ก่อนออกบัตรโดยสารทุกครั้ง หากออกบัตรโดยสารโดยมิแจ้งเจ้าหน้าที่ ทางบริษัทขอสงวนสิทธิ์ไม่รับผิดชอบค่าใช้จ่ายที่เกิดขึ้น
- หลังจากชำระค่ามัดจำแล้ว สามารถเปลี่ยนชื่อผู้เดินทางได้ ก่อนที่บริษัทฯ จะทำการออกตั๋วล่วงหน้า ก่อนวันเดินทาง 45 วัน
- ก่อนการเดินทางแต่ทั้งนี้ต้องยึดกฎของสายการบินเป็นหลัก

กรณียกเลิก

02

การชำระมัดจำถือเป็นการยอมรับเงื่อนไข ของทางบริษัทฯด้วยความยินดี กรณียกเลิกการเดินทางหลังจากชำระเงินมัดจำและหรือเต็มจำนวนแล้ว ไม่คืนเงินทุกกรณี

**** ทางบริษัทฯ ขอสงวนสิทธิ์ในการคืนเงินค่าทัวร์ทั้งหมดในทุกกรณี**หากแจ้งยกเลิก น้อยกว่า 60 วัน ก่อนเดินทาง กรณีเจ็บป่วย จนไม่สามารถเดินทางได้ ซึ่งจะต้องมีใบรับรองแพทย์จากโรงพยาบาลรับรอง บริษัทจะทำเรื่อง ยื่นเอกสารไปยังสายการบิน , โรงแรม และในหลายๆการให้บริการ เพื่อให้พิจารณาอีกครั้ง ทั้งนี้ อาจจะต้องใช้ระยะเวลาในการดำเนินการ ซึ่งไม่สามารถแจ้งได้ว่าจะสามารถคืนเงินได้ทั้งหมด หรือ บางส่วน เพราะจะขึ้นอยู่กับพิจารณาและตัดสินใจ ของสายการบิน , โรงแรม และในหลายๆการให้บริการ อื่นๆ เป็นสำคัญ**

- กรณีต้องการเปลี่ยนแปลงผู้เดินทาง (**เปลี่ยนชื่อ**) หรือ**เปลี่ยนแปลงพีเรียดวันเดินทาง (เลื่อนวันเดินทาง)** จะต้องแจ้งให้ทางบริษัท ทราบล่วงหน้า **อย่างน้อย 45 วัน** ก่อนออกเดินทาง กรณีแจ้งหลังจากเจ้าหน้าที่ ออกเอกสารเรียบร้อยแล้ว ไม่ว่าส่วนใดส่วนหนึ่ง ทางบริษัทขอสงวนสิทธิ์ในการ เรียกเก็บค่าใช้จ่ายที่เกิดขึ้นจริงทั้งหมด ทั้งนี้ขึ้นอยู่กับช่วงพีเรียดวันที่เดินทาง และกระบวนการของแต่ละคณะ เป็นสำคัญด้วย กรุณาสอบถามกับเจ้าหน้าที่ เป็นกรณีพิเศษ
- ในกรณีที่ท่านผู้โดยสารต้องการใช้พาสปอร์ตเล่มสีน้ำเงิน (ราชการ) ในการเดินทาง บริษัทฯ ขอสงวนสิทธิ์ไม่รับผิดชอบใดๆในการที่ท่านอาจจะถูกปฏิเสธมิให้เข้าเมือง เพราะโดยปกติในการท่องเที่ยวจะใช้เล่มสีแดงเลือดหมู
- บริษัทฯ ขอสงวนสิทธิ์ยกเลิกการเดินทางก่อนล่วงหน้า 7 วัน ในกรณีที่ไม่สามารถทำกรุปได้ไม่ถึงจำนวนอย่างน้อย 10 ท่านซึ่งในกรณีนี้ทางบริษัทฯ ยินดีคืนเงินให้ทั้งหมด หรือจัดหาคณะทัวร์อื่นให้ถ้าต้องการ
- บริษัทฯ ไม่รับผิดชอบค่าเสียหายใดๆในเหตุการณ์ที่เกิดจากสายการบิน สนามบิน ภัยธรรมชาติ ภัยสงคราม ปฏิวัติ และอื่น ๆ ที่นอกเหนือการควบคุมของทางบริษัทฯ หรือ ค่าใช้จ่ายเพิ่มที่เกิดขึ้นทางตรง หรือทางอ้อม เช่น การเจ็บป่วย การถูกทำร้าย การสูญหาย ความล่าช้า หรืออุบัติเหตุต่าง
- ราคานี้คิดตามราคาบัตรโดยสารเครื่องบิน ณ ปัจจุบัน หากมีการปรับราคาบัตรโดยสารสูงขึ้น ตามอัตราค่าน้ำมันหรือ ค่าเงินแลกเปลี่ยน ทางบริษัท ขอสงวนสิทธิ์ที่จะปรับราคาตามสถานการณ์ดังกล่าว



ข้อควรรู้

03

หมายเหตุ โปรดอ่าน !!

- กรณีผู้เดินทางไม่สามารถ เข้า-ออก เมืองได้เนื่องจากปลอมแปลงหรือการห้ามของเจ้าหน้าที่ ไม่ว่าจะเหตุผลใดๆ ทางบริษัทขอสงวนสิทธิ์ในการ ไม่คืนค่าทัวร์ทั้งหมด
- **บริษัทฯ ขอสงวนสิทธิ์ยกเลิกการเดินทางก่อนล่วงหน้า 7 วัน ในกรณีที่ไม่สามารถทำกรุปได้อย่างน้อย 10 ท่านซึ่งในกรณีนี้ทางบริษัทฯ ยินดีคืนเงินให้ทั้งหมด หรือจัดหาคณะทัวร์อื่นให้ถ้าต้องการ**
- บริษัทฯ ขอสงวนสิทธิ์ที่จะเปลี่ยนแปลงรายละเอียดบางประการในทัวร์นี้ **เมื่อเกิดเหตุจำเป็นสุดวิสัยจนไม่อาจแก้ไขได้และจะไม่รับผิดชอบใดๆ ในกรณีที่สูญหาย สูญเสีย หรือได้รับบาดเจ็บที่นอกเหนือความรับผิดชอบของหัวหน้าทัวร์และเหตุสุดวิสัยบางประการ เช่น การนัดหยุดงาน ภัยธรรมชาติ การจลาจล ต่างๆ บริษัทฯ ไม่รับผิดชอบ ค่าเสียหายในเหตุการณ์ที่เกิดจากสายการบิน สนามบิน ภัยสงคราม เครื่องบินดีเลย์ ภัยธรรมชาติ ปรากฏิตี และอื่น ๆ ที่นอกเหนือการควบคุมของทางบริษัทฯ หรือ ค่าใช้จ่ายเพิ่มเติมที่เกิดขึ้นทางตรง หรือทางอ้อม เช่น การเจ็บป่วย การถูกทำร้าย การสูญหาย ความล่าช้า หรือ อุบัติเหตุต่าง ๆ**
- เนื่องจากรายการทัวร์นี้เป็นแบบเหมาจ่ายเบ็ดเสร็จ หากท่านสละสิทธิ์การใช้บริการใดๆตามรายการ หรือ ถูกปฏิเสธการเข้าประเทศไม่ว่าในกรณีใดก็ตาม ทางบริษัทฯ ขอสงวนสิทธิ์ไม่คืนเงินในทุกกรณี
- เมื่อท่านได้ชำระเงินมัดจำหรือทั้งหมด ไม่ว่าจะเป็นการชำระผ่านตัวแทนของบริษัทฯ หรือ ชำระโดยตรงกับทางบริษัทฯ ทางบริษัทฯ จะขอถือว่าท่านรับทราบและยอมรับในเงื่อนไขต่างๆ
- กำหนดการเดินทางอาจมีการเปลี่ยนแปลงได้เพื่อความเหมาะสม ทั้งนี้ทางบริษัทฯ จะยึดถือผลประโยชน์ ตลอดจนความปลอดภัยของคณะผู้เดินทางเป็นสำคัญ
- ทางบริษัทฯ จะไม่รับผิดชอบใดๆ ในกรณีที่ท่านถูกปฏิเสธเข้าเมือง โดยด่านตรวจคนเข้าเมือง
- สำหรับ ผู้โดยสาร ที่ไม่ได้ถือ PASSPORT ไทย หรือ PASSPORT ต่างด้าว ผู้โดยสารต้องรับผิดชอบเรื่องเอกสาร (VISA) หรือ การแจ้งเข้าแจ้งออกประเทศไทยเอง ทางบริษัทฯ ทัวร์ จะไม่รับผิดชอบในกรณี ที่ ด่านตรวจคนเข้าเมืองของประเทศไทยปฏิเสธในการเข้าและออก
- ในกรณีที่ท่านผู้โดยสารต้องการใช้พาสปอร์ตเล่มสีน้ำเงิน (ราชการ) ในการเดินทาง บริษัทฯ ขอสงวนสิทธิ์ไม่รับผิดชอบใดๆในการที่ท่านอาจจะถูกปฏิเสธมิให้เข้าเมือง เพราะโดยปกติในการท่องเที่ยวจะใช้เล่มสีเลือดหมู
- หากท่านจองรายการทัวร์ ของเรา ถือได้ว่าท่านได้ยอมรับและตกลงตามในรายการทัวร์ทุกอย่างตามที่แจ้งไว้ตามเอกสารด้านบนแล้ว



อัตรานี้รวม

- ✓ ค่าตัวเครื่องบินไป-กลับ ชั้นประหยัด (ECONOMY CLASS) , ค่าภาษีสนามบินทุกแห่ง
- ✓ ค่าที่พักห้องละ 2 ท่าน เป็น TWIN ROOM หรือ TRP ROOM ในโรงแรม ตามที่ระบุในรายการ หรือระดับเดียวกัน รวมทั้งสิ้น 6 คืน
- ✓ ค่าอาหารและเครื่องดื่มที่ระบุไว้ในรายการ
- ✓ ค่ารถรับ-ส่งสนามบิน และ รายการทัวร์ตลอดรายการ
- ✓ อัตราค่าเข้าชมสถานที่ที่ระบุไว้ในรายการ
- ✓ ค่ามัดคูปองของบริษัทดูแลตลอดการเดินทาง
- ✓ กระเป๋าเดินทางเพื่อโหลดให้ท่านละ 2 ใบ น้ำหนักไม่เกิน 23 ก.ก.ต่อใบ / กระเป๋าถือขึ้นเครื่อง (HAND CARRY) น้ำหนักต้องไม่เกิน 7 ก.ก.1ใบ
- ✓ ค่าวีซ่าประเทศอียิปต์ (วีซ่ากรุ๊ป) ใช้เวลาในการยื่นวีซ่าก่อนการเดินทาง 30-45 วัน (สำหรับผู้ถือหนังสือเดินทางไทย)
- ✓ **ประกันภัยในการเดินทาง ASIA PLUS BASIC**
 - ประกันภัยในการเดินทาง ในกรณีที่เสียชีวิตเนื่องจากอุบัติเหตุ จะคุ้มครองเป็นจำนวนเงิน 1,000,000 บาท (คุ้มครอง ผู้เอาประกันภัย อายุระหว่าง 15-75 ปี ในกรณีที่ผู้เอาประกันภัยอายุต่ำกว่า 15 ปี หรือ ระหว่าง 75-85 ปี คุ้มครอง 50 % ของจำนวนเงินเอาประกันภัย ทั้งนี้ขึ้นอยู่กับเงื่อนไขของกรมธรรม์ / ส่วนในกรณีที่ผู้เอาประกันภัยอายุสูงกว่า 85 ปี ทางบริษัทฯ ขอสงวนสิทธิ์ในการคุ้มครอง)



อัตรานี้ไม่รวม

- ✗ ภาษีมูลค่าเพิ่ม 7 % และ ภาษีหัก ณ ที่จ่าย 3 %
- ✗ ค่าบริการและค่าใช้จ่ายส่วนตัวที่ไม่ระบุไว้ในรายการ
- ✗ ทิปมัดคูปองท้องถิ่น, พนักงานขับรถ ,ร้านอาหาร, ทิปหัวหน้าทัวร์จากเมืองไทย USD/วัน
- ✗ **ชำระค่าทิปที่สนามบิน 120 USD/ท่าน**
- ✗ ค่าใช้จ่ายส่วนตัว หรือ ค่าใช้จ่ายอื่น ที่ไม่ได้ระบุไว้ในโปรแกรม
- ✗ ค่าทำหนังสือเดินทางไทย / ค่าธรรมเนียมสำหรับผู้ถือพาสปอร์ตต่างชาติ
- ✗ ค่าอาหารและเครื่องดื่มที่ไม่ได้ระบุไว้ในรายการ
- ✗ ค่าธรรมเนียมน้ำมันและภาษีสนามบิน ในกรณีที่สายการบินมีการปรับขึ้นราคา
- ✗ ค่าซีลา, ซีอูฐ, รถม้าลาก ฯลฯ
- ✗ ค่าใช้จ่ายอันเกิดจากความล่าช้าของสายการบิน,ภัยสงคราม,อุบัติเหตุทางธรรมชาติ,การประท้วง,การจลาจล, การนัดหยุดงาน, การถูกปฏิเสธไม่ให้ออกและเข้าเมืองจากเจ้าหน้าที่ตรวจคนเข้าเมือง



เงื่อนไข

กรณีต้องการซื้อและหรือออกตั๋วเครื่องบินทั้งภายในประเทศ และหรือต่างประเทศที่สัมพันธ์กับรายการทัวร์ของลูกค้า ให้คุณลูกค้าติดต่อเจ้าหน้าที่ของบริษัททัวร์ที่ท่านทำการจองเท่านั้น โดยสายลักษณะอักษรและหรือทางจดหมายอิเล็กทรอนิกส์และหรือทางไลน์ และหรือช่องทางใดก็ตามที่เป็นรูปธรรมและต้องได้รับการยืนยันคอนเฟิร์มกลับมาในช่องทางเดียวกันแล้วจากเจ้าหน้าที่ของบริษัททัวร์ก่อนซื้อและหรือออกตั๋วเครื่องบินเท่านั้น

หากออกและหรือซื้อตั๋วเครื่องบินโดยมิได้แจ้งและได้รับการยืนยันกลับเจ้าหน้าที่บริษัททัวร์ฯ โดยสายลักษณะอักษรและหรือช่องทางที่ระบุไว้ข้างต้น ทางบริษัททัวร์ฯ ขอสงวนสิทธิ์ไม่รับผิดชอบค่าใช้จ่ายที่เกิดขึ้นในทุกกรณี

บริษัททัวร์ ขอสงวนสิทธิ์ยกเลิกการเดินทางก่อนล่วงหน้า 7 วันในกรณีที่ไม่สามารถรวมกรุ๊ปได้ไม่ถึงจำนวนอย่างน้อย 15 ท่าน ซึ่งในกรณีนี้ทางบริษัททัวร์ ยินดีคืนเงินให้ทั้งหมด และหรือจัดหาคณะทัวร์เส้นทางอื่นให้ถ้าลูกค้าต้องการ

บริษัททัวร์ ไม่รับผิดชอบค่าเสียหายใดใดในทุกเหตุการณ์ที่เกิดจากสายการบิน สนามบิน ภัยสงคราม ภัยธรรมชาติ ปฏิวัติ ชุมชนวมและอื่นใดที่นอกเหนือการควบคุมของทางบริษัททัวร์ รวมถึงค่าใช้จ่ายเพิ่มเติมที่เกิดขึ้นทางทางตรง ทางอ้อม ทั้งในช่วงก่อนหลัง และระหว่างเดินทางท่องเที่ยว เช่น การเจ็บป่วย การถูกทำร้าย การสูญหาย ความล่าช้า อุบัติเหตุ ค่าตั๋วเครื่องบิน ค่าพาหนะ ค่าอาหาร ต่างๆที่เกิดขึ้นทั้งก่อนหลัง และระหว่างเดินทางท่องเที่ยว



แผน ประกันภัย

ข้อตกลงคุ้มครอง (INSURING AGREEMENT)



รายการคุ้มครอง



จำนวนเงินเอา
ประกันภัย (บาท)
SUM INSURED (BHT.)

<p>1. เสียชีวิต สูญเสียอวัยวะ สายตา หรือทุพพลภาพถาวรสิ้นเชิง อ.บ.1 ต่อคน PA. 1: Loss of life, dismemberment, loss of sight or total permanent disability per person</p>	1,000,000
<p>2. การรักษาพยาบาลต่ออุบัติเหตุแต่ละครั้ง ต่อคนหรือต่อระยะเวลาการเดินทาง คุ้มครองไม่เกิน Medical expenses due to accident, limit per person and per period of Insurance</p> <p>2.1) การเคลื่อนย้ายผู้ป่วยกลับภูมิลำเนา หรือสถานพยาบาลจากกรณีอุบัติเหตุ การเดินทาง กลับ ประเทศหรือโรงพยาบาลที่เหมาะสมในประเทศ รวมถึงการเดินทางด้วยรถพยาบาลจากจุดเกิดเหตุ ไปยังสถานพยาบาลขณะอยู่ในต่างประเทศ (รวมอยู่ในค่ารักษาพยาบาล ข้อ 2.) Evacuation expense from injury, return transport of insured to residence or to suitable hospital closest to residence, incl. appropriate car ambulance from event place to hospital (included in no.2 sum insured)</p> <p>2.2) การรักษาพยาบาลอันเนื่องมาจากการก่อการร้าย ต่ออุบัติเหตุแต่ละครั้ง ต่อคนหรือต่อระยะเวลาการเดินทาง (รวมอยู่ในค่ารักษาพยาบาล ข้อ 2.) Medical Expenses due to Act of Terrorism, limit per person and per period of Insurance, (included in no.2 sum insured)</p> <p>2.3) คุ้มครองพิเศษ ค่ารักษาพยาบาลจาก อุบัติเหตุจากการเล่นสกี, การดำน้ำ (snorkeling) ผู้โดยสารเรือเร็ว, บานานาโบท, เจ็ทสกี, เรือลากร่มและชีวจอร์เกอร์ ต่ออุบัติเหตุแต่ละครั้งต่อคน หรือต่อ ระยะเวลาการเดินทาง (รวมอยู่ในค่ารักษาพยาบาล ข้อ 2.) Special coverage: Medical expenses arising from accident from skiing, snorkeling, speed boat, banana boat, jet ski, parasailing (pulled by speed boat), sea walker, per each accident (included in no.2 sum insured)</p>	<p>500,000</p> <p>100,000</p> <p>30,000</p> <p>คุ้มครอง Covered</p>
<p>3. ค่าใช้จ่ายในการขนส่งศพกลับภูมิลำเนา คุ้มครองไม่เกิน Repatriation expense for mortal remains</p>	100,000
<p>4. อาหารเป็นพิษ คุ้มครองไม่เกิน Food poisoning</p>	100,000
<p>5. ขดเชยรายได้รายวันในกรณีเข้ารับรักษาพยาบาลผู้ป่วยในจากอุบัติเหตุในและต่างประเทศต่อวัน (สูงสุด 30 วัน) Hospitalization benefit from injury - domestic and outbound per day (max 30 days)</p>	800

