



SAN SABAY TRAVEL



365/687 ม.2 ถ.พุทธบูชา ซ.47 แขวงบางมด เขตทุ่งครุ กรุงเทพฯ 10140

เลขที่ใบอนุญาต
11/07522

sansabaytravel@gmail.com 081-732-3564 @sansabaytravel

#วันหยุด
สุดจัด

Pro นักรวมแล้ว

FUEL TAX | AIRPORT TAX

Update
26/3/26

Thai Vietjet Air

7 วัน | 5 คืน

SPHZ-TAO12



ทัวร์ไม่ลงร้าน
เที่ยวเต็มๆ

พิเศษ!
พักเรือสำราญ 2 คืน

ราคาเริ่มต้น

23,999

#เที่ยว 3 เมือง ไหวพริบยุโรป ถ่ายรูปสวยทุกมุม

เมนูพิเศษ!!

ซีฟู้ด 1 มื้อ + ซิมเบียร์จากถังสดๆ คนละ 1 แก้ว ฟรี!!!

YENTAI x QINGDAO x DALIAN
SHANDONG RIVIERA

ทัวร์ 3 เมืองริมทะเลสุดชิค • เยียนโก • ซิงเต่า • ต้าเหลียน

- ซิงเต่า • ชมพิพิธภัณฑ์เบียร์ซิงเต่า อิมรสเบียร์ซิงเต่า ทำนล: 1 แก้ว • สะพานจันเมียว
- ชมวิวเกาะสี่วงชิงเต่าจากระยะไกล • โบสถ์คริสต์ St. Michael's cathedral (ชมภายนอก) • ถนนจงซาน
- 4th May Square จัตุรัส 54 • ชายหาดหมายเลข 3 วิวกลางคืน • หมู่บ้านชาวประมงซาโจงโหว่
- ถนนคนเดินหลงเจียง • Silverfish street • เยียนโก • ขึ้นเรือเพื่อเดินทางไปเมืองต้าเหลียน
- ต้าเหลียน • Lingjiao Bay • Venice Water City • ดงกังมิวสิคฟาวเทน • ถนนคกงวน
- ถนนริสเซีย • จตุรัสซิงไห่ • ขึ้นเรือเพื่อข้ามกลับเยียนโก
- เยียนโก • ท่าเรือประมงไห่ซาง • ถนนฉาหยาง • ปลาวาฬยักษ์คืน

TIP 1,500 / ท่าน

★★★★★ โรงแรม 4 ดาว Local

BKK-YNT VZ3578 16:10-22:20
YNT-BKK VZ3579 23:00-03:10

SPHZ-TAO12 YENTAI QINGDAO DALIAN SHANDONG RIVIERA 7D5N

เดินทางด้วยสายการบิน Thai Vietjet Air (VZ)

วันที่	โปรแกรมท่องเที่ยว	เช้า	เที่ยง	เย็น	โรงแรม
1	กรุงเทพฯ (สนามบินสุวรรณภูมิ) – สนามบินหยานไถ เฟิงไห่ - รถโค้ชนำท่านเข้าสู่โรงแรม (BKK-YNT VZ3578 16:10-22:20)	-	-	-	Holiday Inn Express Yantai YEDA หรือเทียบเท่า โรงแรม 4* Local
2	ซิงเต่า-ชมพิพิธภัณฑ์เบียร์ซิงเต่า ลิ้มรสเบียร์ซิงเต่า ท่านละ 1 แก้ว - สะพานจันเจียว-ชมวิวเกาะเสี้ยวซิงเต่าจากสะพาน-โบสถ์คริสต์ St. Michael's cathedral (ชมภายนอก)-ถนนจงซาน - 4 th May Square จัตุรัส 54 - ชายหาดหมายเลข 3 วิวกลางคืน	🍴	🍴	🍴	Golden Tulip Qingdao Hongdao หรือเทียบเท่า โรงแรม 4* Local
3	ซิงเต่า-หมู่บ้านชาวประมงซาจื่อโข่ว-ถนนคนเดินหลงเจียง- Silverfish street-เย็นโต-ขึ้นเรือเพื่อเดินทางไปเมืองต้าเหลียน	🍴	🍴	🍴 Seafood	พักบนเรือ ห้องละ 2 ท่าน หรือเทียบเท่า
4	ต้าเหลียน - Lingjiao Bay - Venice Water City- น้ำพุดนตรีตึงกั้ง-ถนนตงกวน	🍴	🍴	-	Royeah Hotel หรือเทียบเท่า โรงแรม 4* Local
5	ถนนตงกั้งสาย 5 - จัตุรัสจงซาน - ถ่ายภาพรถรางวินเทจสาย 201 - ถนนรัสเซีย-จัตุรัสซิงไห่-ขึ้นเรือเพื่อข้ามกลับเย็นโต	🍴	🍴	-	พักบนเรือ ห้องละ 2 ท่าน หรือเทียบเท่า
6	เย็นโต - ท่าเรือประมงไห่ซาง - ถนนเฉาหยาง - ปลาฉาดเทพตื่น - สนามบินหยานไถ เฟิงไห่ (YNT-BKK VZ3579 23:00-03:10)	🍴	🍴	-	-
7	เดินทางถึงกรุงเทพฯ				-

อัตราค่าบริการห้องพัก 2-3 ท่าน

สำหรับหนังสือเดินทางต่างชาติเก็บเพิ่ม 1,000 บาท

(เป็นข้อตกลงในการคิดเรทราคาชาวต่างชาติจากประเทศปลายทาง)

วันที่เดินทาง	ผู้ใหญ่ ราคาท่านละ	การกอายุ ต่ำกว่า 2 ปี	พักเดี่ยว
วันที่ 30 กรกฎาคม - 05 สิงหาคม 2569	27,999	7,900	5,900
วันที่ 06-12 สิงหาคม 2569	28,999	7,900	5,900
วันที่ 13-19 สิงหาคม 2569	28,999	7,900	5,900
วันที่ 20-26 สิงหาคม 2569	23,999	7,900	5,900
วันที่ 27 สิงหาคม - 02 กันยายน 2569	24,999	7,900	5,900
วันที่ 03-09 กันยายน 2569	25,999	7,900	5,900
วันที่ 10-16 กันยายน 2569	24,999	7,900	5,900
วันที่ 17-23 กันยายน 2569	23,999	7,900	5,900
วันที่ 24-30 กันยายน 2569	25,999	7,900	5,900
วันที่ 08-14 ตุลาคม 2569	28,999	7,900	5,900
วันที่ 15-21 ตุลาคม 2569	27,999	7,900	5,900
วันที่ 22-28 ตุลาคม 2569	27,999	7,900	5,900
วันที่ 29 ตุลาคม - 04 พฤศจิกายน 2569	28,999	7,900	5,900
วันที่ 05-11 พฤศจิกายน 2569	26,999	7,900	5,900
วันที่ 12-18 พฤศจิกายน 2569	25,999	7,900	5,900
วันที่ 19-25 พฤศจิกายน 2569	26,999	7,900	5,900
วันที่ 26 พฤศจิกายน - 02 ธันวาคม 2569	25,999	7,900	5,900
วันที่ 03-09 ธันวาคม 2569	27,999	7,900	5,900
วันที่ 10-16 ธันวาคม 2569	27,999	7,900	5,900
วันที่ 17-23 ธันวาคม 2569	26,999	7,900	5,900
วันที่ 24-30 ธันวาคม 2569	29,999	7,900	5,900
วันที่ 31 ธ.ค 2569 - 06 ม.ค. 2570	33,999	7,900	5,900
เทศกาลปีใหม่			
วันที่ 07-13 มกราคม 2570	25,999	7,900	5,900
วันที่ 14-20 มกราคม 2570	24,999	7,900	5,900
วันที่ 21-27 มกราคม 2570	25,999	7,900	5,900

SPHZ-TAO12 YENTAI QINGDAO DALIAN SHANDONG RIVIERA 7D5N

วันที่ 28 มกราคม - 03 กุมภาพันธ์ 2570	26,999	7,900	5,900
วันที่ 11-17 กุมภาพันธ์ 2570	26,999	7,900	5,900
วันที่ 18-24 กุมภาพันธ์ 2570	25,999	7,900	5,900
วันที่ 25 กุมภาพันธ์ - 03 มีนาคม 2570	26,999	7,900	5,900
วันที่ 04-10 มีนาคม 2570	25,999	7,900	5,900
วันที่ 11-17 มีนาคม 2570	26,999	7,900	5,900
วันที่ 18-24 มีนาคม 2570	26,999	7,900	5,900
วันที่ 25-31 มีนาคม 2570	26,999	7,900	5,900
วันที่ 01-07 เมษายน 2570	27,999	7,900	5,900
วันที่ 08-14 เมษายน 2570	27,999	7,900	5,900
วันที่ 15-21 เมษายน 2570	27,999	7,900	5,900
วันที่ 22-28 เมษายน 2570	27,999	7,900	5,900
วันที่ 06-12 พฤษภาคม 2570	25,999	7,900	5,900
วันที่ 13-19 พฤษภาคม 2570	24,999	7,900	5,900
วันที่ 20-26 พฤษภาคม 2570	24,999	7,900	5,900
วันที่ 27 พฤษภาคม - 02 มิถุนายน 2570	24,999	7,900	5,900
วันที่ 03-09 มิถุนายน 2570	23,999	7,900	5,900
วันที่ 10-16 มิถุนายน 2570	24,999	7,900	5,900
วันที่ 17-23 มิถุนายน 2570	23,999	7,900	5,900
วันที่ 24-30 มิถุนายน 2570	24,999	7,900	5,900
วันที่ 01-07 กรกฎาคม 2570	26,999	7,900	5,900
วันที่ 08-14 กรกฎาคม 2570	26,999	7,900	5,900
วันที่ 15-21 กรกฎาคม 2570	27,999	7,900	5,900
วันที่ 22-28 กรกฎาคม 2570	27,999	7,900	5,900
วันที่ 29 กรกฎาคม - 04 สิงหาคม 2570	27,999	7,900	5,900

มีตั๋วเครื่องบินแล้วจอยแลนด์ ลดราคา 8,500 บาท

เงื่อนไขการจองชำระมัดจำ 10,000 บาท

โรงแรม 4* Local (อ้างอิงข้อมูลจาก Trip.com)

****โปรแกรมไม่ลงร้านผลิตภัณฑ์ท้องถิ่น****

วันแรก กรุงเทพฯ (สนามบินสุวรรณภูมิ) – สนามบินหยานไถ เฝิงไห่ – รถโค้ชนำท่าน
เข้าสู่โรงแรม (-/-/-)

13.00 น. คณะพร้อมกัน ที่ **สนามบินสุวรรณภูมิ อาคารผู้โดยสารขาออกชั้น 4 ประตู 10** โดยมีเจ้าหน้าที่ของ
บริษัทฯคอยต้อนรับและอำนวยความสะดวกในการเช็คเอกสารและสัมภาระ

**ค่าทิปไกด์+ค่าทิปคนขับรถเหมาจ่ายท่านละ 1,500 บาทชำระที่สนามบิน
(ไม่รวมค่าทิปหัวหน้าทัวร์ตามความพึงพอใจ)**

16.10 น. ออกเดินทางสู่ สนามบินหยานไถเฝิงไห่ โดยสายการบิน Thai Vietjet Air เที่ยวบินที่ VZ3578
(ไม่มีอาหารและเครื่องดื่มบริการบนเครื่อง)

22.20 น. เดินทางถึง สนามบินหยานไถเฝิงไห่ ตั้งอยู่ที่เมืองหยานไถ มณฑลซานตง ประเทศจีน ซึ่งเป็น
เมืองท่าชายทะเลที่สวยงามและมีความสำคัญทางเศรษฐกิจของจีน
(เวลาท้องถิ่นเร็วกว่าประเทศไทย 1 ชั่วโมง)

จากนั้นนำท่านเข้าสู่ที่พัก Holiday Inn Express Yantai YEDA หรือเทียบเท่า โรงแรม 4* Local
////////////////////////////////////

วันที่สอง ซิงเต่า-ชมพิพิธภัณฑิ์เบียร์ซิงเต่า ลิ้มรสเบียร์ซิงเต่า ท่านละ 1 แก้ว –สะพานจ้าน
เจียว-ชมวิวเกาะเสี่ยวซิงเต่าจากระยะไกล-โบสถ์คริสต์ St. Michael’s
cathedral (ชมภายนอก)-ถนนจงซาน – 4th May Square จัตุรัส 54 –
ชายหาดหมายเลข3 วิวกลางคืน (B/L/D)

เช้า ☺️ รับประทานอาหารเช้า ณ ห้องอาหารของโรงแรม

นั่งรถบัสข้ามเมืองจาก เยียนไถ (Yantai) มุ่งหน้าสู่ **ซิงเต่า (Qingdao)** (ใช้เวลาเดินทางประมาณ 3-4 ชั่วโมง)



นำท่านไป **พิพิธภัณฑิ์เบียร์ซิงเต่า (Tsingtao Beer Museum)**
ก่อตั้งขึ้นบนพื้นที่ของ โรงเบียร์เก่าแก่ของเยอรมัน ซึ่งเริ่มผลิต
เบียร์ตั้งแต่ปี 1903 เป็นพิพิธภัณฑิ์ที่จัดแสดงประวัติศาสตร์และ
กระบวนการผลิตเบียร์ซิงเต่า ชมกระบวนการผลิตเบียร์ ตั้งแต่
การหมักจนถึงการบรรจุขวด เรียนรู้ ประวัติและวิวัฒนาการ
ของเบียร์ซิงเต่า ชมเบียร์สดหลากหลายรสชาติ ในบริเวณชิม
เบียร์ (เฉพาะผู้ใหญ่) มี ร้านขายของที่ระลึก และของฝาก
เกี่ยวกับเบียร์ซิงเต่า

*****ซิมเบียร์จากถัง ท่านละ 1 แก้ว เพื่อความสดชื่นระหว่างการเดินทางสำหรับผู้ร่วมทริปที่มีอายุต่ำกว่า 18 ปี หรือไม่สามารถดื่มเครื่องดื่มแอลกอฮอล์ได้ด้วยเหตุผลทางศาสนา ทางบริษัทได้จัดเตรียมเครื่องดื่มอัดลมที่ไม่มีแอลกอฮอล์ไว้บริการทดแทน*****

กลางวัน 🍷 รับประทานอาหารกลางวัน ณ ภัตตาคาร

นำท่านเยือน **สะพานจ้านเจียว** สัญลักษณ์อันดับหนึ่งของเมืองชิงเต่าที่มีประวัติศาสตร์ยาวนานกว่าร้อยปี สะพานแห่งนี้ทอดยาวลงไปใต้อ่าวชิงเต่าถึง 440 เมตร ที่ปลายสะพานมีศาลาหุ่ยหลาน (Huilan Pavilion) ศาลาทรงแปดเหลี่ยมสไตล์จีนดั้งเดิมตั้งตระหง่านอยู่จากจุดนี้ท่านสามารถ **ชมวิวเกาะเสี่ยวชิงเต่า (Little Qingdao Isle)** ได้จากระยะไกล เกาะเล็กๆ แห่งนี้มีรูปปั้นคล้ายเครื่องดนตรีจีน โดดเด่นด้วยประภาคารสีขาวที่ตั้งอยู่ท่ามกลางต้นไม้เขียวขจี ตัดกับสีฟ้าของน้ำทะเลอย่างงดงาม



เดินทางสู่ย่านเมืองเก่าเพื่อชม **โบสถ์คริสต์ St. Michael's cathedral (ชมภายนอก)** โบสถ์คาทอลิกที่ใหญ่ที่สุดในชิงเต่า สร้างขึ้นโดยชาวเยอรมัน ตัวอาคารเป็นสถาปัตยกรรมสไตล์โคธิกผสมโรมานเนสก์ โดดเด่นด้วยหอคอยยอดแหลมคู่และกำแพงหินสีเหลืองอ่อน เป็นจุดถ่ายรูปยอดนิยมที่ให้บรรยากาศเหมือนเดินอยู่ในยุโรป จากนั้นนำท่านเดินเล่นที่ **ถนนคนเดินจงซาน (Zhongshan road)** ย่านการค้าสายเก่าแก่ที่รุ่งเรืองมาตั้งแต่ยุคอาณานิคม สองข้างทางเรียงรายไปด้วยอาคารสถาปัตยกรรมเยอรมันคลาสสิก ให้ท่านได้อิสระถ่ายรูปและสัมผัสกลิ่นอายความคลาสสิกของเมือง





จากนั้นนำท่านไปชม “May Fourth Square จัตุรัส 54” (ใช้เวลาเดินทางประมาณ 30 นาที) เป็นหนึ่งในแลนด์มาร์คที่สำคัญ ของเมืองชิงเต่า ตั้งอยู่ริมอ่าวฟู่ซาน ทำให้สามารถมองเห็นทิวทัศน์ของทะเล และยังสามารถมองเห็นศูนย์กีฬาทางเรือโอลิมปิกชิงเต่าที่อยู่ใกล้เคียงกันได้ อีกด้วย ชื่อของจัตุรัสแห่งนี้มีที่มาจาก “ขบวนการ 4 พฤษภาคม” (May Fourth Movement) ซึ่งเป็นเหตุการณ์สำคัญ ในประวัติศาสตร์จีนที่เกิดขึ้นเมื่อวันที่ 4 พฤษภาคม ค.ศ. 1919 โดยเป็นขบวนการประท้วงของ

นักศึกษาและปัญญาชนในกรุงปักกิ่ง เพื่อแสดงการต่อต้านการตัดสินใจของสนธิสัญญาแวร์ซายส์ที่ยกดินแดนชิงเต่าซึ่งเคยเป็นของเยอรมนีให้กับญี่ปุ่นแทนที่จะคืนให้แก่จีนในฐานะประเทศผู้ชนะสงครามโลกครั้งที่ 1 จัตุรัสนี้ถูกสร้างขึ้นในปี 1997 เพื่อรำลึกถึงเหตุการณ์ดังกล่าวและเป็นสัญลักษณ์ของจิตวิญญาณแห่งความรักชาติ ประติมากรรม “ลมแห่งเดือนพฤษภาคม” (The Wind of May) เป็นสัญลักษณ์ที่โดดเด่นที่สุดของจัตุรัส เป็นประติมากรรมเหล็กกล้าขนาดใหญ่สีแดง มีความสูง 30 เมตร มีรูปร่างเกลียวที่บิดหมุนขึ้นสู่ท้องฟ้า ซึ่งสื่อถึงจิตวิญญาณแห่งการต่อสู้และความรักชาติ

คำ ๑๐ รับประทานอาหารค่ำ ณ ภัตตาคาร

จากนั้นนำท่านเดินทางสู่ “หาดหมายเลข 3” หรือ No.3 Bathing Beach ซึ่งเป็นหนึ่งในชายหาดที่มีชื่อเสียงและได้รับความนิยมมากที่สุดของเมืองชิงเต่า จนได้รับฉายาว่า “ทะเลไซเบอร์แห่งชิงเต่า” บริเวณชายหาดรายล้อมด้วยโรงแรมและอาคารสูงเรียงราย มอบทัศนียภาพสวยงาม โดยเฉพาะในยามค่ำคืน เมื่อแสงไฟจากอาคารสะท้อนลงบนผิวน้ำทะเล เกิดเป็นภาพบรรยากาศสุดโรแมนติกคล้ายทะเลเรืองแสง นอกจากนี้ รอบ ๆ ชายหาดยังเต็มไปด้วยร้านอาหารและร้านซีฟู้ดให้เลือกชิมมากมาย ด้วยบรรยากาศที่ผสมผสานระหว่างความมีชีวิตชีวาและความงดงามทางธรรมชาติ ทำให้หาดแห่งนี้กลายเป็น จุดพักผ่อนยอดนิยมของนักท่องเที่ยวทั้งชาวจีนและต่างชาติที่มาเยือนเมืองชิงเต่าอย่างไม่ควรพลาด



จากนั้นนำท่านเข้าสู่ที่พัก



วันที่สาม ซิงเต่า-หมู่บ้านชาวประมงซาโจ่วโข่ว-ถนนคนเดินหลงเจียง- Silverfish street-เยียนไท่-ขึ้นเรือเพื่อเดินทางไปเมืองต้าเหลียน (B/L/D)

เช้า ๑๑ รับประทานอาหารเช้า ณ ห้องอาหารของโรงแรม

นำท่านชม หมู่บ้านชาวประมงซาโจ่วโข่ว (Shizhikou Fishing Village) เป็นหมู่บ้านชาวประมงที่มีชื่อเสียงในเขตเหล่านาน มีเอกลักษณ์ที่ บ้านเรือนสีฉูดฉาดที่ตั้งเรียงรายไปตามเนินเขา ตัดกับน้ำทะเลสีฟ้า ทำให้มีทัศนียภาพที่คล้ายคลึงกับเมืองชายฝั่งในยุโรปได้ และเป็นจุดถ่ายภาพยอดนิยม ให้ท่านเดินชมทิวทัศน์หมู่บ้าน อิสระถ่ายรูปตามอัธยาศัย



นำท่านเดินชม ถนนคนเดิน Longjiang ไม่ได้เป็นถนนคนเดินขนาดใหญ่เหมือนถนนสายหลักอื่น ๆ แต่เป็น ถนนเล็ก ๆ ที่มีเสน่ห์เฉพาะตัว โดยเฉพาะอย่างยิ่งสำหรับผู้ชื่นชอบงานศิลปะ, การถ่ายภาพ, คาเฟ่ และบรรยากาศสบาย ๆ คล้ายกับย่านฉีปุ่น อิสระให้ท่านเดินเล่น ถ่ายรูป

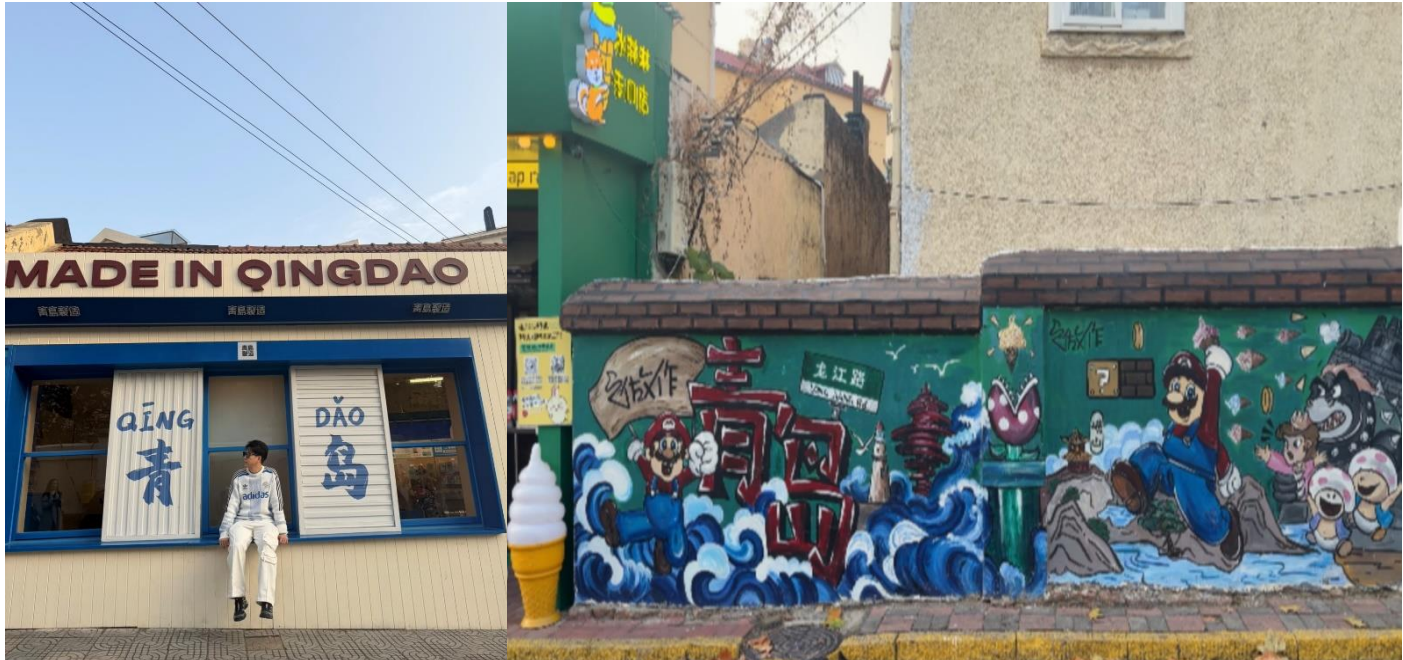



จากนั้นไป **Silverfish street** หรือในภาษาจีนคือ (Yínyú Xiàng - อิ่นหยูเซียง) ซึ่งแปลว่า "ตรอกปลาเงิน" เป็นถนนที่มีเสน่ห์ทางประวัติศาสตร์และกำลังกลายเป็นแหล่งท่องเที่ยวยอดนิยมในเมืองชิงเต่า เป็นการผสมผสานที่ลงตัวระหว่างอาคารสไตล์โคโลเนียลเยอรมันเข้ากับอาคารบ้านเรือนจีนดั้งเดิมแบบลานบ้านที่ได้รับการบูรณะใหม่ ปัจจุบันย่านนี้กลายเป็นจุดหมายปลายทางที่ได้รับความนิยมในหมู่คนหนุ่มสาว โดยเต็มไปด้วยร้านค้าแนวศิลปะ, คาเฟ่เก๋ ๆ, สตูดิโอออกแบบ, และร้านหนังสือ ทำให้เกิดบรรยากาศที่มีชีวิตชีวาและมีมุมถ่ายภาพสวยๆ ในทุกซอกมุม เป็นสถานที่ที่รวบรวมประวัติศาสตร์ของชิงเต่าไว้ในบรรยากาศที่ทันสมัยและมีสไตล์

กลางวัน ๑๑ รับประทานอาหารกลางวัน ณ ภัตตาคาร

อำลาเมืองชิงเต่าและมุ่งหน้าสู่ **เมืองเยียนไถ (ใช้เวลาเดินทางประมาณ 3 - 3.5 ชั่วโมง)** เมืองท่าริมฝั่งทะเลป้อไห่ที่มีชื่อเสียงด้านทัศนียภาพที่งดงามและผลไม้เลิศรส ระหว่างการเดินทาง ท่านจะได้พักผ่อนบนรถและชมวิวทิวทัศน์อันร่มรื่นของมณฑลซานตงตลอดสองข้างทาง

ค่ำ ๑๑ รับประทานอาหารค่ำ ณ ภัตตาคาร (**อาหารซีฟู้ด**)

ได้เวลาอันสมควร นำท่านเดินทางสู่ **ท่าเรือ** เพื่อโดยสารเรือเฟอร์รี่ขนาดใหญ่ สัมผัสประสบการณ์การล่องเรือข้ามทะเลป้อไห่ จากเมืองเยียนไถ มุ่งหน้าสู่ เมืองต้าเหลียน เมืองท่าสุดโรแมนติคทางตอนเหนือ ภายในเรือมีสิ่งอำนวยความสะดวกครบครันให้ท่านได้พักผ่อนอย่างเต็มที่



เวลาขึ้นเรือโดยประมาณ 21.00-21.30 น.

จากนั้นนำท่านเข้าสู่ที่พัก พักบนเรือ (ไม่มีห้องพัก สำหรับ 3 ท่าน) หรือเทียบท่า

////////////////////////////////////

วันที่สี่

**ต้าเหลียน- Lingjiao Bay- Venice Water City- น้ำพุดนตรีตงกั่ง –
ถนนตงกวน (B/L/-)**

ลงเรือประมาณ 05.00-05.30 น.

ตรวจสอบเช็คสิ่งของให้เรียบร้อยก่อนลงจากเรือ

เช้า ๑๐ รับประทานอาหารเช้า ณ ภัตตาคาร / ห้องอาหารของโรงแรม

จากนั้นนำท่านไป **อ่าวหลิงเจี้ยว (Lingjiao Bay) (ใช้เวลาเดินทางประมาณ 30 นาที)** และเก็บภาพความประทับใจที่อ่าวหลิงเจี้ยว จุดชมวิวที่ได้รับฉายาว่า "อมาลฟี หรือ ซิงเควเตร์เร (Cinque Terre) แห่งต้าเหลียน" บริเวณนี้ท่านจะได้ชมวิวแนวโขดหินที่สวยงามตัดกับน้ำทะเลสีคราม โดยมีฉากหลังเป็นหมู่บ้านชาวประมงหลากสีสันพาสเทลที่ตั้งเรียงรายอยู่อีกฝั่งของอ่าว เป็นมุมมองมหาชนที่ถ่ายรูปออกมาแล้วเหมือนอยู่ยุโรปที่สุด





เวนิส วอเตอร์ ซิตี้ (Venice Water City) (ใช้เวลาเดินทางประมาณ 20 นาที) นำท่านสัมผัสความอลังการของ เวนิส แห่งตะวันออก โปรเจกต์ยักษ์ใหญ่ริมน้ำที่จำลองเมืองเวนิส ประเทศอิตาลี มาไว้ที่ต้าเหลียน ตื่นตาไปกับสถาปัตยกรรมปราสาทสไตล์ยุโรป คลองสายน้ำที่คดเคี้ยว และบรรยากาศสุดโรแมนติก ให้ท่านได้ถ่ายรูปสวยๆ ทุกซอกทุกมุม ราวกับบินไปเที่ยวยุโรปจริงๆ

กลางวัน ๑๑ รับประทานอาหารกลางวัน ณ ภัตตาคาร



จากนั้นนำท่านสู่ ลานน้ำพุดนตรีตงกั่ง (Donggang Musical Fountain) ซึ่งตั้งอยู่บริเวณจัตุรัสริมอ่าวต้าเหลียน ถือเป็นหนึ่งในน้ำพุดนตรีที่มีขนาดใหญ่และทันสมัยที่สุดในประเทศจีน ให้ท่านได้ชมความยิ่งใหญ่ของการแสดงแสง สี เสียง และสายน้ำที่พุ่งทะยานเต้นระบำสอดประสานกับจังหวะดนตรี ทั้งเพลงคลาสสิกและเพลงร่วมสมัย สร้างความตื่นตาตื่นใจและเป็นประสบการณ์ยามเย็นที่น่าประทับใจ
* อาทิตย์-พฤหัสบดี: 19:40-20:00 น. (1 รอบ)
* ศุกร์-เสาร์: 19:40-20:00 น. และ 20:40-21:00 น. (2 รอบ)
(หมายเหตุ: รอบการแสดงน้ำพุอาจมีการเปลี่ยนแปลงหรือยกเลิกได้ขึ้นอยู่กับสภาพอากาศและประกาศของทางเมืองต้าเหลียน)

ถนนตงกวน (Dongguan Street) (ใช้เวลาเดินทางประมาณ 20 นาที) นำท่านย้อนวันวานสู่ ถนนตงกวน ย่านประวัติศาสตร์และวัฒนธรรมที่เพิ่งได้รับการรีโนเวทใหม่และกำลังเป็นจุดเช็คอินยอดฮิตที่สุดของเมือง! สัมผัสเสน่ห์ของการผสมผสานระหว่างสถาปัตยกรรมตะวันตกและบ้านเรือนอิฐสีส้มคลาสสิก อิสระให้ท่านถ่ายรูปชิลๆ กับคาเฟ่เก๋ๆ และหากโชคดี ท่านจะได้ภาพถ่ายสตรีทไฟโต้สุดคลาสสิกคู่กับ รถรางโบราณ ที่วิ่งผ่านย่านนี้

(อิสระอาหารค่ำตามอัธยาศัย เพื่อให้ท่านได้ใช้เวลาเลือกชิมเมนูเด็ดและช้อปปิ้งได้อย่างเต็มที่)

จากนั้นนำท่านเข้าสู่ที่พัก



วันที่ห้า

ถนนตงก้งสาย 5 – จัตุรัสจงซาน – ถ่ายภาพรถรางวินเทจสาย 201 – ถนนรัสเซีย-จัตุรัสชิงไห่-ขึ้นเรือเพื่อข้ามกลับเยียนไท่ (B/L/-)

เช้า ☀️ รับประทานอาหารเช้า ณ ห้องอาหารของโรงแรม



นำท่านเช็กอินจุดถ่ายรูปสุดฮิตที่กำลังเป็นกระแสไวรัลในต้าเหลียน ถนนตงก้งสาย 5 (Gangdong 5th Street) ถนนที่ทอดยาวลาดลงสู่ท้องทะเลสีคราม ไฮไลท์ของจุดนี้คือการรอคอยจังหวะที่ "เรือสำราญลำยักษ์" แล่นผ่านปลายสุดของถนน เกิดเป็นภาพที่งดงามราวกับฉากในภาพยนตร์ฟอร์มยักษ์ ให้ท่านได้อิสระหามุมสวยๆ ถ่ายรูปกับสถาปัตยกรรมตึกสูงสองข้างทางที่นำสายตาไปสู่เรือสำราญและผืนน้ำกว้างใหญ่ ถือเป็นมุมมหาชนที่พลาดไม่ได้

นำท่านเดินทางสู่ จัตุรัสจงซาน (Zhongshan Square) จัตุรัสวงเวียนขนาดใหญ่ที่เป็นดังศูนย์กลางทางประวัติศาสตร์และการเงินของต้าเหลียน รายล้อมไปด้วยกลุ่มอาคารประวัติศาสตร์สไตล์ยุโรปคลาสสิกอายุกว่าร้อยปี ทั้งศิลปะแบบเรอเนซซองส์และโกธิกที่สร้างขึ้นตั้งแต่ยุคที่รัสเซียและญี่ปุ่นเข้ามามีบทบาท ให้ท่านได้เดินเล่นชมเมืองและถ่ายรูปคู่กับอาคารสไตล์ตะวันตกและหอนาฬิกาโบราณสุดคลาสสิก ซึ่งสะท้อนให้เห็นถึงความรุ่งเรืองของเมืองต้าเหลียนในอดีตได้อย่างสมบูรณ์แบบ

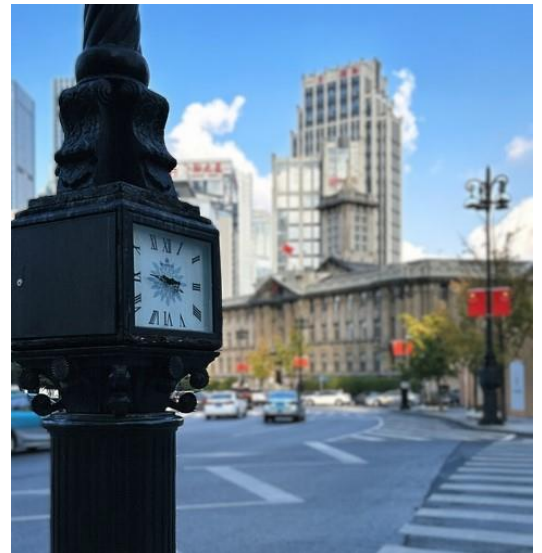

สัมผัสมนต์เสน่ห์ความคลาสสิกของเมืองต้าเหลียนผ่าน **รถรางโบราณสาย 201** ต้าเหลียนถือเป็นหนึ่งในไม่กี่เมืองของประเทศจีนที่ยังคงอนุรักษ์และเปิดใช้งานรถรางไม้วินเทจสไตล์ต้นศตวรรษที่ 20 อย่างสมบูรณ์ ให้ท่านได้เตรียมกล้องให้พร้อมเพื่อดักรอถ่ายภาพรถรางไม้สุดคลาสสิกที่แล่นผ่านใจกลางเมือง ซึ่งมีฉากหลังเป็นตึกเก่าและวิถีชีวิตคนเมือง เป็นอีกหนึ่งภาพจำที่มีเสน่ห์เฉพาะตัวของต้าเหลียน



ถนนรัสเซีย (Russian Style Street) แหล่งรวมสถาปัตยกรรมสไตล์รัสเซียโบราณที่ยังคงความคลาสสิกและมีเสน่ห์ไม่เสื่อมคลาย ให้ท่านได้สัมผัสกลิ่นอายของยุโรปตะวันออกใจกลางประเทศจีน พร้อมอิสระให้ท่านเลือกซื้อของฝากและของที่ระลึกพื้นเมืองสไตล์รัสเซีย เช่น ตุ๊กตาแม่ลูกดก หรือช็อกโกแลตนำเข้า



นำท่านชม จตุรัสชิงไห่ (Xinghai Square) จตุรัสริมทะเลที่มีพื้นที่ใหญ่ที่สุดในโลก สร้างขึ้นเพื่อเฉลิมฉลองวาระที่ฮ่องกงกลับคืนสู่ประเทศจีน ให้ท่านได้เดินเล่นรับลมทะเลเย็นสบาย พร้อมชมทัศนียภาพของ "สะพานข้ามอ่าวชิงไห่" (Xinghai Bay Bridge) สุดอลังการที่ทอดยาวข้ามผืนน้ำ ถือเป็นจุดศูนย์รวมความยิ่งใหญ่และสัญลักษณ์สำคัญของเมืองต้าเหลียน

(อิสระอาหารค่ำตามอัธยาศัย เพื่อให้ท่านได้ใช้เวลาเลือกชิมเมนูเด็ดและช้อปปิ้งได้อย่างเต็มที่)

ถึงเวลาอันสมควร เดินทางสู่ท่าเรือ และนั่งเรือเฟอร์รี่กลับเหยียนไถ

เวลาขึ้นเรือโดยประมาณ 21.00-21.30 น.

จากนั้นนำท่านเข้าสู่ที่พัก พักบนเรือ (ไม่มีห้องพัก สำหรับ 3 ท่าน) หรือเทียบเท่า

////////////////////////////////////

วันที่หก

เหยียนไถ – ท่าเรือประมงไห่ซาง – ถนนเฉาหยาง – ปลายาฟเกยตื้น – สนามบินหยานไถ เฟิงไห่ (B/L/-)

ลงเรือประมาณ 05.30-06.00 น.

ตรวจเช็คสิ่งของให้เรียบร้อยก่อนลงจากเรือ

เช้า ๑๑ รับประทานอาหารเช้า ณ ภัตตาคาร / ห้องอาหารของโรงแรม

SPHZ-TAO12 YENTAI QINGDAO DALIAN SHANDONG RIVIERA 7D5N

จากนั้นนำท่านไป **ท่าเรือประมงไห่ซาง (Haichang Fishing Port)** อีสาระให้ท่านเดินเล่นและถ่ายรูปซิคๆ ที่ท่าเรือประมงไห่ซาง แลนด์มาร์คสโตนโรปริมผืนน้ำ ที่เนรมิตบรรยากาศให้คล้ายกับเมืองตากอากาศในอเมริกาเหนือ โดดเด่นด้วยกลุ่มอาคารอิฐสีส้ม ประภาคารริมทะเล และร้านกาแฟสุดเก๋ ให้ท่านได้โพสต์ท่าถ่ายรูปสไตล์สตรีทโฟโต้ รับลมทะเลเย็นสบายๆ ในบรรยากาศสุดโรแมนติก

จากนั้นเช็กอินที่ **ประติมากรรมวาฬเกยตื้นผู้โดดเดี่ยว (Qingdao Sculpture Park – Whale sculpture)** ริมชายฝั่งเมืองเยียนไท แลนด์มาร์คยอดฮิตในโลกโซเชี่ยลที่ไม่เพียงโดดเด่นด้วยความงดงาม แต่ยังแฝงด้วยเรื่องราวลึกซึ้งใต้ผืนคลื่นทะเล ประติมากรรมวาฬซึ่งโผล่ขึ้นจากทรายเพียงครั้งลำนี้ ได้กลายเป็นสัญลักษณ์แห่งการรอคอยและความหวัง ชวนให้ผู้คนเยียนได้สัมผัสเสน่ห์อันเจียบสงบ พร้อมตีความเรื่องราวผ่านมุมมองของตนเอง



กลางวัน ☀️ รับประทานอาหารกลางวัน ณ ภัตตาคาร



นำท่านเดินทางสู่ **ถนนเฉาหยาง (Chaoyang Street / Chaoyang Road)** เช็กอินสุดฮิตที่ห้ามพลาดในเมืองเยียนไท เมื่อก้าวเข้าสู่ถนนเฉาหยางแล้ว ท่านจะรู้สึกเหมือนได้ย้อนเวลากลับไปในอดีต แต่ยังคงความทันสมัยไว้อย่างลงตัว ที่นี่คือ “จุดเช็กอินยอดนิยม” ที่เหล่าสายโซเชี่ยลต้องมาเยือนเมื่อมาถึงเมืองเยียนไท ถนนสายประวัติศาสตร์ที่เต็มไปด้วยอาคารสไตล์ยุโรปแห่งนี้ ไม่ได้มีเพียงความสวยงามของสถาปัตยกรรมเท่านั้น แต่ยังเปี่ยมไปด้วยชีวิตชีวาจากร้านค้าเก๋ ๆ คาเฟ่บรรยากาศดี และร้านอาหารมากมายที่รอให้คุณไปค้นหา

(อีสาระอาหารค่ำตามอัยาศัย เพื่อให้ท่านได้ใช้เวลาเลือกชิมเมนูเด็ดและช้อปปิ้งได้อย่างเต็มที่)

ถึงเวลาอันสมควร นำท่านเดินทางสู่สนามบินหยานไทเฟิงไห่

23.00 น. ออกเดินทางสู่ สนามบินสุวรรณภูมิโดยสายการบิน Thai Vietjet Air เที่ยวบินที่ VZ3579 (ไม่มีอาหารและเครื่องดื่มบริการบนเครื่อง)

วันที่เจ็ด กรุงเทพฯ (สนามบินสุวรรณภูมิ) (-/-/-)

03.10 น. เดินทางกลับถึงสนามบินสุวรรณภูมิ โดยสวัสดิภาพ พร้อมความประทับใจ

หมายเหตุ* โปรแกรมการเดินทางอาจเปลี่ยนแปลงตามความเหมาะสม
บริษัทฯ ขอสงวนสิทธิ์ในการปรับเปลี่ยนราคา
หากมีการปรับขึ้นของราคาน้ำมันของสายบินหรือการเปลี่ยนแปลงกฎการเข้าประเทศ
ที่มีค่าใช้จ่ายเพิ่มเติมรวมถึงการปรับเพิ่มราคาค่าบัตร
เข้าชมสถานที่ท่องเที่ยว (ตามประกาศของสถานที่ท่องเที่ยวต่างๆ หลังการจองทัวร์)

เอกสารที่ใช้ในการเดินทาง * สำคัญมาก *****

***หนังสือเดินทางที่มีวันกำหนดอายุใช้งานเหลือไม่น้อยกว่า 6 เดือน หรือ 181 วัน นับจากวันที่จะออกเดินทาง

***** เมื่อชำระค่าทัวร์แล้วถือว่ารับทราบเงื่อนไขการจองทัวร์ทุกประการ *****
พร้อมส่งสำเนาหน้าพาสปอร์ตให้เจ้าหน้าที่จองทัวร์ / ส่วนที่เหลือจ่ายก่อนเดินทาง 15 วัน

*** กรุณาตรวจสอบพาสปอร์ต ต้องมีอายุใช้งานเหลือไม่น้อยกว่า 6 เดือน นับจากวันเดินทาง***

***พีเรียดราคาโปรโมชั่น 23,999 ไม่สามารถตัดกรุ๊ปเหมาได้ ***
สามารถตัดกรุ๊ปได้ในราคา 24,999.-

อัตราี่รวม

- ❖ **รวมสัมภาระ-โหลดใต้ท้องเครื่อง 20 กก. + สัมภาระ-ถือขึ้นเครื่อง 7 กก. (โหลด 1ใบ / ถือขึ้นเครื่อง 1ใบ)**
- ❖ **ตั๋วเครื่องบินและภาษีน้ำมันตามรายการ ขึ้นประหยัด ไป/กลับตามกำหนดการของคณะทัวร์**
- ❖ **ภาษีมูลค่าเพิ่ม 7 % (เฉพาะค่าบริการ) และ ภาษีหัก ณ ที่จ่าย 3 % (เฉพาะค่าบริการ)**
- ❖ **ค่ารถโค้ชปรับอากาศบริการตลอดการเดินทางตามรายการทัวร์**
- ❖ **ค่าอาหาร และเครื่องดื่มที่ระบุไว้ในรายการ**
- ❖ **ค่าที่พัก 5 คืนพักห้องละ 2-3 ท่าน (ห้องพักบนเรือ พักห้องละ 2 ท่าน ไม่มีห้องพัก 3 ท่าน)**
- ❖ **ค่าบัตรเข้าชมสถานที่ท่องเที่ยวต่าง ๆ ตามรายการที่ได้ระบุไว้**
- ❖ **ค่าประกันอุบัติเหตุในการเดินทาง 1,000,000 บาท (ขึ้นอยู่กับเงื่อนไขของกรมธรรม์เฉพาะเหตุการณ์ที่เกิดขึ้นระหว่างวันเดินทางเท่านั้นโดยจะต้องใช้ใบรับรองแพทย์และใบเสร็จรับเงินในการเบิก)**

อัตราี่ไม่รวม

- ❖ **ค่าธรรมเนียมทิปไกด์ท้องถิ่น+ทิปคนขับรถ+ค่าทัวร์ส่วนที่เหลือ ท่านละ 1,500 บาท เก็บที่สนามบิน ณ วันเดินทาง (ไม่รวมค่าทิปหัวหน้าทัวร์ตามความพึงพอใจ)**

❖ ค่าใช้จ่ายที่เกิดจากสถานที่ท่องเที่ยวปรับราคาหรือเปลี่ยนแปลงค่าบัตรเข้าชมในสถานที่ ตามประกาศของสถานที่ท่องเที่ยวนั้นๆ

- ❖ ค่าทำหนังสือเดินทางไทย และค่าธรรมเนียมสำหรับผู้ถือพาสปอร์ตต่างชาติ
- ❖ ค่าอาหาร และเครื่องดื่มที่ไม่ได้ระบุไว้ในรายการ
- ❖ ค่าใช้จ่ายอื่นๆ ที่มีได้ระบุไว้ในรายการ เช่น ค่าชกัริด โทรศัพท ค่ามินิบาร์ ฯลฯ
- ❖ VAT 7% และภาษีหัก ณ ที่จ่าย 3% กรณีต้องการออกใบเสร็จรับเงินในนามบริษัทจากค่าทัวร์เต็มทั้งหมด

เงื่อนไขในการยกเลิกทัวร์

- ❖ ยกเลิกก่อนเดินทาง 45 วันขึ้นไป คืนค่าใช้จ่ายเต็มจำนวน
- ❖ ยกเลิกก่อนเดินทาง 15-44 วัน สงวนสิทธิ์ยึดค่าใช้จ่ายที่ชำระมาทั้งหมด
- ❖ ยกเลิกก่อนเดินทางน้อยกว่า 14 วัน สงวนสิทธิ์ยึดค่าทัวร์เต็มจำนวนหรือทั้งหมดที่ชำระมา
- ❖ *กรณีมีเหตุยกเลิกทัวร์ โดยไม่ใช้ความผิดพลาดของบริษัททัวร์ เช่น เกิดจากสายการบิน ภัยธรรมชาติ หรือ เหตุการณ์ต่างๆ แนวทางปฏิบัติจะเป็นไปตามสายการบินเท่านั้น*
- ❖ *กรณียกเลิก ช่วงวันหยุดเทศกาล วันหยุดนักขัตฤกษ์ วันหยุดยาว เนื่องจากเงื่อนไขการชำระเงินกับสายการบินและโรงแรมที่ต่างประเทศ ทำให้ไม่สามารถคืนค่าใช้จ่ายใดๆที่ชำระมาได้*
- ❖ *แนวทางปฏิบัติเป็นไปตาม พรบ. รรูกิจนำเกี่ยวข้องทุกประการ*

เงื่อนไขการจองทัวร์

หากไม่ได้ร่วมบริการทานอาหาร หรือค่าตัวเข้าชมใดๆ ในกรณีจอยทัวร์ไม่สามารถคืนเงินได้ เนื่องจากค่าบริการที่ต่างประเทศเป็นแบบเหมาจ่าย

1. เนื่องจากตั๋วเครื่องบินต้องเดินทางตามวันที่ ที่ระบุบนหน้าตั๋วเท่านั้น จึงไม่สามารถยกเลิก หรือเปลี่ยนแปลงการเดินทางใด ๆ ทั้งสิ้น ถ้ากรณียกเลิก หรือเปลี่ยนแปลงการเดินทาง ทางบริษัทฯ ขอสงวนสิทธิ์ในการคืนเงินทั้งหมดหรือบางส่วนให้กับท่าน
2. กรณีที่กองตรวจคนเข้าเมืองทั้งที่กรุงเทพฯ และในต่างประเทศปฏิเสธมิให้เดินทางออกหรือเข้าประเทศที่บริษัทระบุในรายการเดินทาง บริษัทฯ ขอสงวนสิทธิ์ไม่คืนค่าบริการไม่ว่ากรณีใด ๆ
3. ทางบริษัทฯ จะไม่รับผิดชอบใดๆทั้งสิ้น หากท่านใช้บริการของทางบริษัทฯ ไม่ครบ อาทิ ไม่เที่ยวบางรายการ, ไม่ทานอาหารบางมื้อ เพราะค่าใช้จ่ายทุกอย่าง ทางบริษัทฯ ได้ชำระค่าใช้จ่ายให้ตัวแทนต่างประเทศแบบเหมาขาด
4. ค่าทัวร์เป็นแบบเหมาจ่ายกับบริษัททัวร์ในต่างประเทศ ไม่สามารถคืนเงินค่าทัวร์และค่าทิปในทุกกรณี
5. ทางบริษัทฯ จะไม่รับผิดชอบใดๆ ทั้งสิ้น หากเกิดสิ่งของสูญหายจากการโจรกรรม และ/หรือ เกิดอุบัติเหตุที่เกิดจากความประมาทของตัวนักท่องเที่ยวเอง
6. เมื่อท่านตกลงชำระเงินไม่ว่าทั้งหมดหรือบางส่วนกับทางบริษัทฯ ทางบริษัทฯ จะถือว่าท่านได้ยอมรับในเงื่อนไขข้อตกลงต่างๆ ที่ได้ระบุไว้แล้วทั้งหมด
7. ผู้เดินทางจะต้องตรวจสอบสถานะของ Visa ด้วยตนเอง เช่นการต่ออายุ หรือ การทำ Re-Entry หรือ สิทธิหน้าที่ ต่างๆ หากมีเหตุหรือเกิดผลกระทบใดๆ ไม่ว่าในกรณีใดเกี่ยวกับ Visa ของท่าน ทางบริษัทฯ จะไม่รับผิดชอบในทุกกรณี
8. บริษัทฯ ไม่รับประกันการจัดให้มีไกด์ท้องถิ่นที่พูดภาษาไทย โดยโปรแกรมนี้ดูแลโดยหัวหน้าทัวร์ไทยร่วมกับไกด์ท้องถิ่นภาษาจีนหรือภาษาอังกฤษ โดยเฉพาะในช่วงเทศกาลและวันหยุดยาวที่มีนักท่องเที่ยวจำนวนมาก ไกด์ท้องถิ่นภาษาไทยในประเทศจีนอาจมีจำนวนจำกัด ทั้งนี้หัวหน้าทัวร์ไทยจะดูแลและอำนวยความสะดวกแก่คณะตลอดการเดินทาง

หมายเหตุ

- ❖ หากกรุ๊ปยกเลิกจากจำนวนผู้เดินทางไม่ถึงกำหนด คืนเงินเต็มจำนวน
- ❖ กรุ๊ปคอนเฟิร์มเดินทาง 10 ท่านขึ้นไป (มีหัวหน้าทัวร์ไทย)

- ❖ หากมีเหตุสุดวิสัยอันเกิดจากประกาศสถานการณ์ฉุกเฉินต่างๆ ทำให้เดินทางไม่ได้ อ้างอิงตาม พรบ. ธุรกิน นำเที่ยว หักค่าใช้จ่ายที่เกิดขึ้นจริงโดยมีใบเสร็จยืนยันกับลูกค้า
- ❖ ตัวเครื่องบินเป็นแบบกรุ๊ปคณะ ไม่สามารถเลือกหรือล็อกที่นั่งได้ ที่นั่งอาจจะไม่ติดกัน ซึ่งเป็นไปตามเงื่อนไขของสายการบิน

- ❖ **เรื่องห้องพักช่วงเทศกาล** ห้องพักรับรองที่ลูกค้าระบุตอนจองทัวร์ ทางบริษัทจะ Request ให้ทางโรงแรมตามขั้นตอน ในบางครั้งโรงแรมอาจเปลี่ยนชนิดห้องพักของลูกค้า ณ วันเข้าพัก แต่ทางบริษัทยืนยันว่าจะเพียงพอต่อจำนวนลูกค้า เช่น

Request สำหรับเตียง Double Bed หากห้องไม่พอ อาจจะเป็นห้อง TWN ขยับเตียงให้ชิดกัน

Request สำหรับเตียง Triple Bed หากห้องไม่พอ จะจัดให้เป็น 2ห้อง ตามเงื่อนไขของโรงแรมที่จอง

- ❖ บริษัทฯ ขอสงวนสิทธิ์ที่จะเปลี่ยนแปลงรายละเอียดบางประการในทัวร์นี้ เมื่อเกิดเหตุจำเป็นสุดวิสัยจนไม่อาจแก้ไขได้และจะไม่รับผิดชอบใดๆ ในกรณีที่สูญหาย สูญเสียหรือได้รับบาดเจ็บที่นอกเหนือความรับผิดชอบของหัวหน้าทัวร์และเหตุสุดวิสัยบางประการ เช่น การนัดหยุดงาน ภัยธรรมชาติ การจลาจลต่างๆ เนื่องจากรายการทัวร์นี้เป็นแบบเหมาจ่ายเบ็ดเสร็จ หากท่านสละสิทธิ์การใช้บริการใดๆ ตามรายการหรือถูกปฏิเสธการเข้าประเทศไม่ว่าในกรณีใดก็ตาม ทางบริษัทฯ ขอสงวนสิทธิ์ไม่คืนเงินในทุกกรณีบริษัทฯ มีสิทธิ์ที่จะเปลี่ยนแปลงหรือสับเปลี่ยนรายการได้ตามความเหมาะสมบริษัทขอสงวนสิทธิ์ที่จะเลื่อนการเดินทางในกรณีที่มีผู้ร่วมคณะไม่ถึง 9 ท่าน การไม่รับประทานอาหารบางมื้อไม่เกี่ยวข้องตามรายการ ไม่สามารถขอหักค่าบริการคืนได้ เพราะการชำระค่าทัวร์เป็นไปในลักษณะเหมาจ่าย เมื่อท่านได้ชำระเงินมัดจำหรือทั้งหมด ไม่ว่าจะเป็นการชำระผ่านตัวแทนของบริษัทฯ หรือชำระโดยตรงกับทางบริษัทฯ ทางบริษัทฯ จะขอถือว่าท่านรับทราบและยอมรับในเงื่อนไขต่างๆ

บริษัทฯ ไม่รับผิดชอบค่าเสียหายในเหตุการณ์ที่เกิดจากสายการบิน ไฟล์ทยกเลิกโดยมีประกาศจากสายการบิน ภัยธรรมชาติ ปฏิบัติและอื่นๆ ที่อยู่นอกเหนือการควบคุมของทางบริษัทฯ หรือค่าใช้จ่ายเพิ่มเติมที่เกิดขึ้นทางตรงหรือทางอ้อม เช่น การเจ็บป่วย, การถูกทำร้าย, การสูญหาย, ความล่าช้า หรือจากอุบัติเหตุต่างๆ