



SHOPPING LOVER

KR28.1_ZE

สายจุ่มห้ามพลาด!! **พาไปล่า POP MART**



14,999.-

เริ่มต้น

กำหนดการเดินทาง
กันยายน - พฤศจิกายน 67

ช้อปจุใจน้ำหนักกระเป๋า 20 กก.
EASTAR JET
이스타항공

พิเศษ! พักโฮล 3 คืน ไม่ต้องย้ายโรงแรมให้เหนื่อย

- แลนด์มาร์คแห่งใหม่ “สตาร์ฟิลด์ ชูวอน”
- ช้อปจุใจ 2 ตลาดดัง เมียงดง + ฮงแด
- ช้อปบิง 6 แบนด์ดัง POP Mart / Carlyn / Stand Oil / Emis / Marithe / Mardi



ตึกก็อตเต็มจอลลี



ช้อปบิง POP MART



ตลาดเมียงดง

KR28.1_ZE

SHOPPING LOVER

สายจุ่มห้ามพลาด!! พาไปล่า POP MART



เริ่มต้น

14,999.-

กำหนดการเดินทาง

กันยายน - พฤศจิกายน 67

ช้อปจุใจนำหนักกระเป๋า 20 กก.

EASTAR JET
이스타항공

พิเศษ! พิกโซล 3 คิน ไม่ต้องย้ายโรงแรมให้เหนื่อย

- แลนด์มาร์คแห่งใหม่ “สตาร์ฟิลด์ ชูวอน”
- ช้อปจุใจ 2 ตลาดดัง เมืองดง + ฮงแด
- ช้อบบิง 6 แบนด์ดัง POP Mart / Carlyn / Stand Oil / Emis / Marithe / Mardi



ดีกิล็อคเด็มจอกส์



ช้อบบิง POP MART



ตลาดเมืองดง

ตารางบิน สายการบินอีสตาร์ เจ็ท (ZE) ^{ขึ้น}ชั้นเครื่องสุวรรณภูมิ

ขาไป	ZE 512	กรุงเทพ (BKK) - อินชอน (ICN)	เวลา 22.20 - 06.00+1 น.
ขากลับ	ZE 511	อินชอน (ICN) - กรุงเทพ (BKK)	เวลา 17.30 - 21.20 น.

วันแรก กรุงเทพฯ - สนามบินสุวรรณภูมิ

19.00 น. พร้อมกัน ณ สนามบินสุวรรณภูมิ อาคารผู้โดยสารขาออก ชั้น 4 ประตูทางเข้าหมายเลข 10 โปรดสังเกตป้ายต้อนรับที่สนามบิน “HAPPY TOGETHER” โดยมีหัวหน้าทัวร์คอยให้การต้อนรับ และอำนวยความสะดวกแก่ท่าน

22.20 น. เดินทางสู่ประเทศ เกาหลีใต้ โดยสายการบิน อีสตาร์ เจ็ท (ZE) เที่ยวบิน ZE 512

วันที่สอง สนามบินอินซอน - พาท่านไปเช็คอินแลนด์มาร์คใหม่!! ของเมืองซูวอน ห้องสมุดสุดอลังการ “ห้องสมุดสตาร์ฟิลด์ ซูวอน” - ถ่ายรูปกับป้อมหาวาของสัญลักษณ์เมืองซูวอน - คาเฟ่ “CAFE PALETSCENT” - ถ่ายรูปกับตึกที่สูงที่สุดของเกาหลี “ล็อตเต้เวิลด์ทาวเวอร์” - อีสระช้อปปิ้งห้างล็อตเต้มอลล์

06.05+ น. ถึง สนามบินนานาชาติอินซอน ประเทศเกาหลีใต้ หลังผ่านขั้นตอนการตรวจคนเข้าเมือง และรับสัมภาระเรียบร้อยแล้ว (เวลาท้องถิ่นประเทศเกาหลีใต้ เร็วกว่าประเทศไทย 2 ชั่วโมง) (บริการ Set Box ด้วย คิมบับ + นมกล้วย) (1)

จากนั้นนำท่านไปถ่ายรูปกับ ห้องสมุดสุดอลังการ! เปิดใหม่ล่าสุดที่ซูวอน “สตาร์ฟิลด์ ซูวอน” (STARFIELD SUWON) ถือว่าเป็นแลนด์มาร์คแห่งใหม่ของเมืองซูวอนเลยทีเดียว เพราะเพิ่งเปิดเป็นทางการไปเมื่อวันที่ 26 มกราคม 2567 ที่ผ่านมานี้เอง

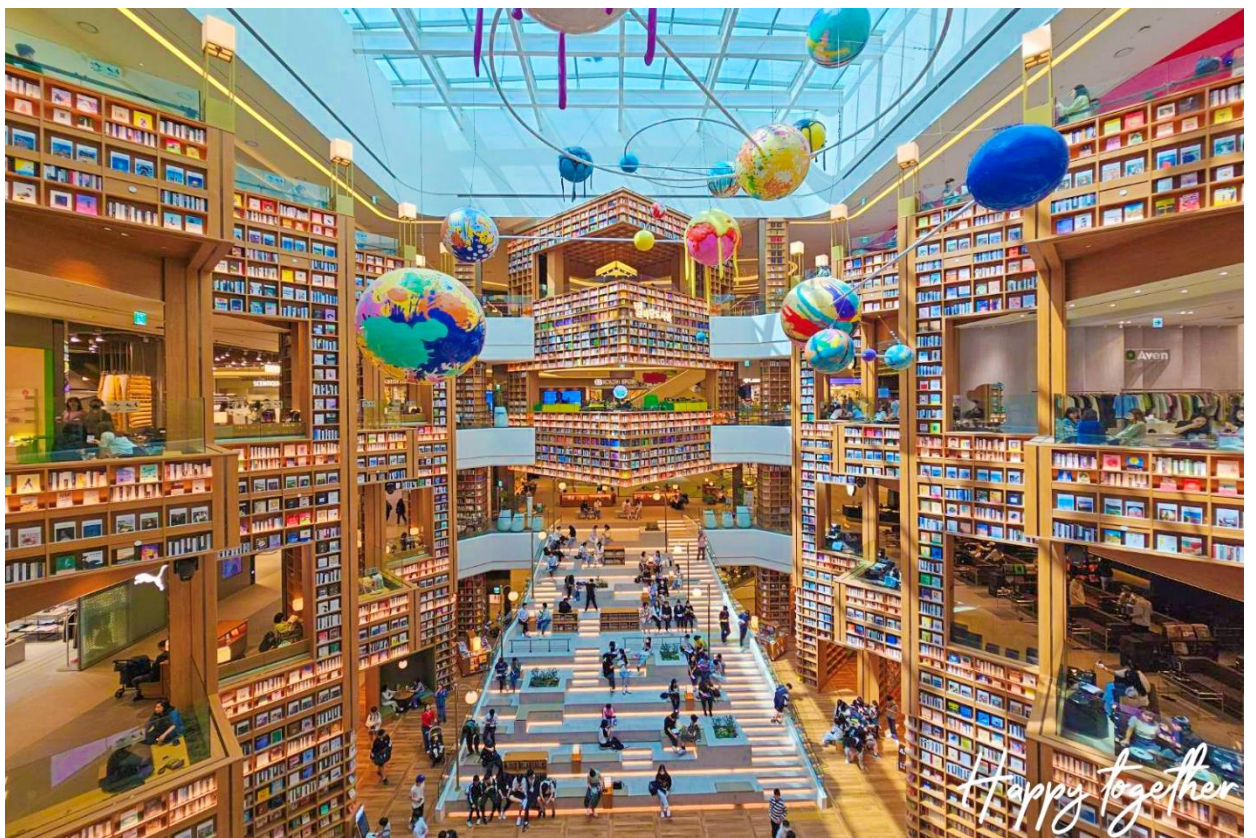

และห้องสมุดแห่งนี้ยังมีขนาดใหญ่กว่าห้องสมุดที่ COEX MALL ที่โซล หลายเท่าเลยทีเดียว
ภายในยังมีเครื่องดื่มและไอศกรีมให้เลือกซื้อทานได้ด้วย อิสระให้ท่านได้ถ่ายรูปตามอัธยาศัย



จากนั้นนำท่านไปชม **“ป้อมฮวาซอง” (HWASEONG FORTRESS)** เป็นป้อมปราการที่สร้างขึ้นตั้งแต่ปี ค.ศ. 1794 ถึงปี ค.ศ. 1796 โดยพระดำริของจองโจ ซึ่งเป็นกษัตริย์องค์ที่ 22 แห่งอาณาจักรโชซอน เพื่อแสดงความกตัญญูตเวที ต่อพระบิดาของพระองค์ และเพื่อการบุกเบิกเมืองแห่งใหม่ อันนำไปสู่การเสริมสร้างความแข็งแกร่ง และการมีอำนาจทางเศรษฐกิจให้แก่ราชวงศ์ กำแพงของป้อมปราการนั้น มีความยาวรวม 5.52 กม. ซึ่งได้รับการออกแบบ เพื่อการปกป้องเมือง และอำนวยความสะดวกทางการทหาร ได้แก่ รู ระหว่างก้อนอิฐนั้น มีขนาดใหญ่พอที่จะยิงปืนลูกศร หรือหอกยาวผ่านได้ ในกรณีที่มีการโจมตี รวมไปถึงประตูของป้อมปราการ ซึ่งหันหน้าไปยัง 4 ทิศ

เที่ยง

รับประทานอาหารกลางวัน ณ ร้านอาหาร เมนูบลโกกิ (หมูผัดซอสเกาหลี) (2)

จากนั้นนำท่านไปแวะจิบกาแฟ หรือ เครื่องดื่มอร่อยๆ **“CAFÉ PALETSCENT”** คาเฟ่น่ารักๆ ของเมืองซูวอน ที่มีมุมสวยให้ถ่ายรูป คาเฟ่ที่สามารถมองเห็นวิวของประตูจั้งอันมุน (ประตูฝั่งเหนือป้อมฮวาซอง) สำหรับตัวร้านจะอยู่ชั้น 2 ท่านสามารถนั่งจิบเครื่องดื่ม และทานของว่าง และชมวิวของป้อมฮวาซอง ให้ฟีลอบอุ่นไปอีกแบบ สำหรับสายถ่ายรูปห้ามพลาด ไฮไลท์ของร้านนี้ คือ ชั้น 3 ที่เป็นชั้นดาดฟ้า สามารถขึ้นไปถ่ายรูปและชมวิวประตูเมืองของป้อมฮวาซอง แบบ 180 องศาเลยทีเดียว



หมายเหตุ : คาเฟ่เปิดทุกวันอังคาร ทางบริษัทฯ ขอปรับเปลี่ยนโปรแกรมพาท่านไปถ่ายรูปบ้านโบราณสไตล์ฮันอก ที่ Suwon Traditional Culture Center แทน



จากนั้นนำท่านเดินทางไปถ่ายรูปกับตึกที่สูงที่สุดของเกาหลี **“ล็อตเต้เวิลด์ทาวเวอร์” (LOTTE TOWER)** ตึกที่มีจำนวน 123 ชั้น สูง 555.7 เมตร เปิดตัวเมื่อปี 2017 และในปัจจุบันเป็นอาคารที่สูงที่สุดในเกาหลีใต้ และสูงเป็นอันดับ 6 ของโลก พาท่านถ่ายรูปเป็นที่ระลึก จากนั้นนำท่านไปช้อปปิ้งเสื้อผ้าสุดฮิตจากเกาหลี **“Mardi Mercredi”** และ กระเป๋าแบรนด์ **“Stand Oil”** และ กระเป๋าแบรนด์ **“COS”** ที่ห้าง **“ล็อตเต้เวิลด์มอลล์” (LOTTE WORLD MALL)** นอกจากนี้ 3 แบรินด์นี้ ยังมีสินค้าแบรนด์เนมชั้นนำอื่นๆ ให้ท่านได้เลือกซื้อมากมาย อีกทั้งภายในล็อตเต้เวิลด์มอลล์ ยังมีโซนร้านอาหาร ทั้งโซนฟู้ดคอร์ท และร้านอาหารชั้นนำ อาทิ การ์เร็ตป๊อปคอร์น ไร่บริการ



**** สำหรับท่านที่ไม่ช้อปปิ้ง ก็สามารถซื้อ Option เพิ่มเติม ใช้งานได้ดังนี้ ****

- 1. ชมอควาเรียมสัตว์น้ำขนาดใหญ่ในห้างล็อตเต้ (ราคาบัตรเข้าชม 35,000 วอน / ท่าน)**
 - 2. ขึ้นลิฟต์ไปชมวิวน Seoul Sky (ราคาบัตรเข้าชม 35,000 วอน / ท่าน) เป็นจุดชมวิวชั้นบนสุด (ชั้น 117-123) ท่านจะสามารถมองเห็นวิวของกรุงโซลแบบ 360 องศาเลย**
- อิสระอาหารค่ำตามอัธยาศัย เพื่อให้ท่านได้ช้อปปิ้งอย่างเต็มที่**

ค่า

ที่พัก L'ART HOTEL หรือ HOTEL BERNOUI SEOUL หรือ AVENTREE HOTEL หรือ

วันที่สาม ซื้อปิ้งเครื่องสำอาง COSMETIC – ทำคิมบับ (ข้าวห่อสาหร่าย) + ใส่ชุดฮันบก
ถ่ายรูปกับมหาลัยชื่อดัง “มหาลัยอีฮวา” – อีสระซื้อปิ้งตลาดสงแด – เข้าสู่ที่พัก

เช้า **รับประทานอาหารเช้า ณ โรงแรมที่พัก (3)**

จากนั้นนำท่านไปซื้อปิ้ง “เครื่องสำอางปลอดภาษี” COSMETIC OUTLET เครื่องสำอางชั้น
ชื่อของเกาหลี อาทิ Botox , ครีมรักษาฝ้ากระ, ครีมบำรุงลดเลือนริ้วรอย , กันแดด , EE ครีม ซึ่ง
บางผลิตภัณฑ์ยังไม่มีขายในไทย จากนั้นพาท่านชม “โรงงานสาหร่ายเกาหลี” ให้ท่านได้ชม
กรรมวิธีในการผลิตสาหร่ายเกาหลีพร้อมชิมสาหร่าย จากนั้นไปเรียนรู้ “การทำคิมบับ” (ข้าวห่อ
สาหร่าย) อาหารง่ายๆที่คนเกาหลีนิยมรับประทาน จากนั้นพาท่านไปสวยหล่อแบบหนุ่มสาว
เกาหลีด้วยการใส่ “ชุดฮันบก” (ชุดประจำชาติเกาหลี) พร้อมกับฉากถ่ายรูปต่างๆ อีสระให้ท่าน
ได้ถ่ายรูปตามอัธยาศัย



เที่ยง **รับประทานอาหารกลางวัน ณ ร้านอาหาร เมนูจิมดัก ไก่ผัดพะโล้กับวุ้นเส้นเกาหลี (4)**

บ่าย จากนั้นนำท่านไปถ่ายรูปกับมหาลัยชื่อดังที่นักท่องเที่ยวนิยมมาถ่ายรูปกัน “มหาวิทยาลัยอีฮวา”
(EWha WOMANS UNIVERSITY) โดยมีจุดเด่นอยู่ที่ อาคาร Ewha Campus Center (ECC)
ซึ่งเป็นสถาปัตยกรรมที่สวยงาม โดยสร้างอาคารเรียนผ่านเนินเขา และกระจกทั้ง 2 ด้าน ด้านในจะ
เป็นห้องเรียน ห้องอาหาร คาเฟ่ ห้องสมุด ฯลฯ บริเวณทางเดินด้านนอกก็เป็นจุดพักผ่อน นั่งชิล
และทบทวนบทเรียน เมื่อรวมกับทัศนียภาพที่สวยงาม จึงทำให้บริเวณนี้กลายเป็นจุดถ่ายรูปยอด
ฮิตตลอดกาล



จากนั้น นำท่านไปช้อปปิ้งต่อที่ “ตลาดสิงแด” แหล่งรวมสินค้าแฟชั่น ย่านมหาวิทยาลัยสงขลิก ภายในถนนเส้นนี้เต็มไปด้วยร้านค้า 2 ข้างทาง เสื้อผ้าแฟชั่น รองเท้า กระเป๋า หมวก แว่นตา และแบรนด์ดังที่ห้ามพลาด คือ **POP Mart** สายอาร์ตทอยต้องไม่พลาด และกระเป๋าแบรนด์ดัง **Carlyn** ที่มีให้เลือกหลายแบบ อีกทั้งถนนแห่งนี้ยังเป็นสตรีทฟู้ดที่มีอาหาร เครื่องดื่ม และขนมทานเล่น ให้เลือกทานมากมาย และในช่วงวันเสาร์อาทิตย์วิทยุรุ่นเกาหลีกี้อาจจัดการแสดงร้องเพลง เต้นฮิปฮอป ให้นักท่องเที่ยวได้ชมแบบฟรีๆ

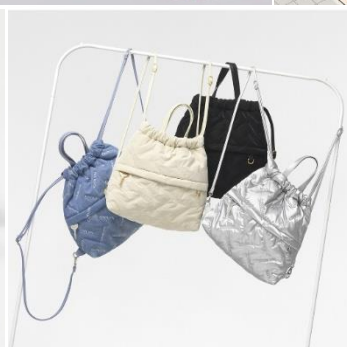

คำ อีสาระอาหารเย็นตามอัธยาศัย เพื่อให้ท่านได้สะดวกในการช้อปปิ้ง



ที่พัก L'ART HOTEL หรือ HOTEL BERNOUI SEOUL หรือ AVENTREE HOTEL หรือ JK BLOSSOM HOTEL หรือ PENTA STAR HOTEL หรือโรงแรมระดับเทียบเท่า 3 ดาว

วันที่สี่ โสมเกาหลี + ฮ็อกเก็ตนามู - น้ำมันสนเข้มแดง- หมูบ้านบุกชอนฮันอก - ดิวตี้ฟรี
ช้อปปิ้งตลาด สตรีทฟู้ดชื่อดังของเกาหลี “ตลาดเมียงดง”

เช้า รับประทานอาหารเช้า ณ โรงแรมที่พัก (5)

จากนั้นนำท่านไปชมสมุนไพรเกาหลี “**โสมเกาหลี**” ที่มีสรรพคุณทางการแพทย์ ช่วยบำรุงหัวใจ ป้องกันโรคหัวใจขาดเลือด ลดและป้องกันมะเร็ง จากนั้นนำท่านไปชม “**ศูนย์สมุนไพรอ็อกเก็ตนามู**” สมุนไพรที่คนเกาหลีนิยมรับประทาน เพื่อช่วยป้องกันโรคตับแข็ง จากการดื่มแอลกอฮอล์ สูบบุหรี่ หรือสารตกค้างจากอาหารและยาที่ท่านเข้าไปสะสมเป็นเวลานาน จากนั้นนำท่านไปชม “**น้ำมันสนเข็มแดง**” **RED PINE** สมุนไพรชื่อดังที่ได้รับความนิยมมากเพราะมีสรรพคุณช่วยลดระดับน้ำตาลในเส้นเลือด ช่วยละลายไขมันในเส้นเลือด ล้างสารพิษหรือดีท็อกซ์ เลือดให้สะอาด และเพิ่มการไหลเวียนของเลือดได้สะดวกขึ้น *เหมาะกับผู้ป่วยโรคเบาหวาน ความดัน ไขมันอุดตันในเส้นเลือด คอเลสเตอรอลในเลือดสูง ไชข้อเสื่อม*



จากนั้นนำท่านไปชม “**หมู่บ้านบุกชอนฮันอก**” หมู่บ้านที่มีอายุยาวนานกว่า 600 ปี ตั้งแต่สมัยราชวงศ์โชซอน ซึ่งตั้งอยู่ระหว่างพระราชวังเคียงบก궁 พระราชวังชางดีอก ภายในหมู่บ้านมีบ้านเรือนทั้งหมดประมาณ 100 หลัง ในสมัยก่อนนั้นหมู่บ้านนี้เคยเป็นที่อยู่อาศัยของสมาชิกราชวงศ์โชซอนและขุนนางระดับสูง ปัจจุบันได้ปรับเปลี่ยนให้กลายเป็นมรดกทางวัฒนธรรมของเกาหลี และกลายเป็นสถานที่ท่องเที่ยวแห่งหนึ่ง อิสระให้ท่านได้ถ่ายรูปตามอัธยาศัย



เที่ยง

รับประทานอาหารกลางวัน ณ ร้านอาหาร เมนูหมูย่างเกาหลี (6)

จากนั้นนำท่านไป “ช้อปปิ้งสินค้าแบรนด์เนม” DUTY FREE อาทิ แวน GENTLE MONSTER เสื้อ ACMÉ DE LA VIE , เสื้อ MARITHÉ , นาฬิกา , กระเป๋า, น้ำหอม เครื่องสำอางแบรนด์ชั้นนำ อาทิ SULWHASOO , LANEIGE , SHISEIDO, SKII และ กระเป๋าแบรนด์ดัง อาทิ MCM , LOUIS VUITTON, CHANEL



จากนั้นนำท่านไปช้อปปิ้งต่อกันที่ “ตลาดเมียงดง” MYEONGDONG ตลาดแห่งนี้ท่านจะพบกับสินค้าแฟชั่นแบรนด์ดัง อาทิ หมวก EMIS , รองเท้า ON CLOUD , ร้าน WIGGLE WIGGLE , ร้าน CD K-pop WITHMUU , ZARA , SPAO , Uniqlo รองเท้า NIKE , Adidas , New Balance



หรือจะเลือกซื้อปิ้งเครื่องสำอางที่มีให้ท่านได้เลือกซื้อมากมาย **ที่สำคัญตลาดแห่งนี้ยังโด่งดังเรื่อง Food Street อีกด้วย** 2 ข้างทางยังมีร้านอาหาร และเครื่องดื่ม ให้ท่านเลือกทาน อาทิ ตอกบกกี โอเลี้ยงปลา มันฝรั่งทอด ปลาหมึกย่าง เกาลัดคั่วร้อน ๆ ขนมเค้กไข่ รวมถึงของฝากของที่ระลึก ตุ๊กตาเกาหลี พวงกุญแจ ซ้อน ตะเกียบ ฯลฯ



คำ อิสระอาหารเย็น ตามอัยาศัย เพื่อให้ท่านได้สะดวกในการช้อปปิ้ง

ที่พัก L'ART HOTEL หรือ HOTEL BERNOUI SEOUL หรือ AVENTREE HOTEL หรือ JK BLOSSOM HOTEL หรือ PENTA STAR HOTEL หรือโรงแรมระดับเทียบเท่า 3 ดาว

วันที่ห้า ชมโรงงานพลอยอเมทิส – ช้อปปิ้งสินค้าแบรนด์เนมลดราคา 20 – 50 % @ **HYUNDAI PREMIUM OUTLETS** – แวะซื้อของฝากร้านละลายเงินวอน สนามบินอินชอน – กรุงเทพฯ

เช้า รับประทานอาหารเช้า ณ โรงแรมที่พัก (7)



จากนั้นนำท่านแวะชม “**โรงงานพลอยอเมทิส**” เพื่อชมพลอยสีม่วงเกาหลี ซึ่งเป็นพลอยสีม่วงที่เกิดเองตามธรรมชาติ มีตั้งแต่สีม่วงอ่อนไปจนถึงสีม่วงเข้ม คนเกาหลีมีความเชื่อว่า “**พลอยสีม่วงเป็นพลอยนำโชค**” ซึ่งภายในโรงงานจะนำพลอยสีม่วงมาทำเป็นเครื่องประดับ อาทิ สร้อยคอ แหวน กำไล หรือ พวงกุญแจ อิสระให้ท่านได้เลือกซื้อตามอัยาศัย จากนั้นนำท่านเดินทางไปช้อปปิ้งสินค้าแบรนด์เนม “**HYUNDAI PREMIUM OUTLETS**” อิสระให้ท่านเลือกซื้อสินค้าแบรนด์เนมที่ลดราคา 20 – 50% และมีสินค้าแบรนด์ดังๆ อาทิ รองเท้ายี่ห้อ Nike , Adidas , New Balance กระเป๋า Gucci , Coach หรือ แว่นกันแดด Ray-Ban ที่มีให้เลือกหลายแบบ หลายดีไซน์



เที่ยง

รับประทานอาหารกลางวัน ณ ร้านอาหาร **เมนูชาบู ชาบู (8)**

นำท่านแวะซื้อของฝากที่ **“ร้านละลายเงินวอน”** ร้านที่มีขนมเกาหลีให้เลือกมากมาย อาทิ เวเฟอร์ ช็อกโกแลต มาม่าเกาหลีรสต่างๆ ป๊อกกี้ บราวน์ี่ มันฝรั่ง ต็อกบกกี ถั่วอัลมอนต์ สาหร่ายเกาหลี เหล้าโซจู หม้อหุงข้าว ฯลฯ อิสระให้ท่านได้เลือกซื้อตามอัธยาศัย



ได้เวลาอันสมควร...นำทุกท่านเดินทางสู่สนามบินอินชอน เพื่อทำการเช็คอินตัวเครื่องบิน

17.30 น. เดินทางสู่ประเทศไทย โดยสายการบิน **อีสตาร์ เจ็ท (ZE) เที่ยวบิน ZE 511**

21.20 น. เดินทางถึง **สนามบินสุวรรณภูมิ** โดยสวัสดิภาพพร้อมความประทับใจ

**** โปรแกรมท่องเที่ยว และ เมนูอาหาร อาจมีการสลับปรับเปลี่ยนโปรแกรมตามความเหมาะสมของหน่วยงาน (กรณีเกิดปัญหา รถติด ฝนตก) ไกด์และหัวหน้าทัวร์จะแจ้งให้ท่านทราบในแต่ละวัน****

ขอความกรุณาลูกค้าก่อนทำการจองทัวร์

รบกวนลงทะเบียน K-ETA ให้ผ่านเรียบร้อยก่อนจองทัวร์

หากท่านไม่ลงทะเบียนก่อนจองทัวร์ แล้วมีการมัดจำค่าทัวร์เข้ามา

หลังจากนั้นท่านลงทะเบียนไม่ผ่าน

ทางบริษัทฯ ขออนุญาตหักค่ามัดจำตัวตามจริงท่านละ 5,000 บาท

อัตราค่าบริการ

กำหนดการเดินทาง	ราคา / ท่าน	พักเดี่ยว	จอยแลนด์	เด็กต่ำกว่า 2 ขวบ (INF)
วันที่ 10 - 14 กันยายน 67	14,999	5,900	8,900	5,900
วันที่ 11 - 15 กันยายน 67	14,999	5,900	8,900	5,900
วันที่ 12 - 16 กันยายน 67	14,999	5,900	8,900	5,900
วันที่ 13 - 17 กันยายน 67	14,999	5,900	8,900	5,900
วันที่ 14 - 18 กันยายน 67	14,999	5,900	8,900	5,900
วันที่ 15 - 19 กันยายน 67	14,999	5,900	8,900	5,900
วันที่ 16 - 20 กันยายน 67	14,999	5,900	8,900	5,900
วันที่ 17 - 21 กันยายน 67	14,999	5,900	8,900	5,900

วันที่ 18 - 22 กันยายน 67	14,999	5,900	8,900	5,900
วันที่ 19 - 23 กันยายน 67	14,999	5,900	8,900	5,900
วันที่ 20 - 24 กันยายน 67	14,999	5,900	8,900	5,900
วันที่ 21 - 25 กันยายน 67	14,999	5,900	8,900	5,900
วันที่ 22 - 26 กันยายน 67	14,999	5,900	8,900	5,900
วันที่ 23 - 27 กันยายน 67	14,999	5,900	8,900	5,900
วันที่ 24 - 28 กันยายน 67	14,999	5,900	8,900	5,900
วันที่ 25 - 29 กันยายน 67	14,999	5,900	8,900	5,900
วันที่ 26 - 30 กันยายน 67	14,999	5,900	8,900	5,900
วันที่ 27 ก.ย. - 01 ต.ค. 67	14,999	5,900	8,900	5,900
วันที่ 28 ก.ย. - 02 ต.ค. 67	14,999	5,900	8,900	5,900
วันที่ 29 ก.ย. - 03 ต.ค. 67	14,999	5,900	8,900	5,900
วันที่ 30 ก.ย. - 04 ต.ค. 67	14,999	5,900	8,900	5,900

กำหนดการเดินทาง	ราคา / ท่าน	พักเดี่ยว	จอยแลนด์	เด็กต่ำกว่า 2 ขวบ (INF)
วันที่ 01 - 05 ตุลาคม 67	15,999	5,900	8,900	5,900
วันที่ 02 - 06 ตุลาคม 67	16,999	5,900	8,900	5,900
วันที่ 03 - 07 ตุลาคม 67	16,999	5,900	8,900	5,900
วันที่ 04 - 08 ตุลาคม 67	16,999	5,900	8,900	5,900
วันที่ 06 - 10 ตุลาคม 67	15,999	5,900	8,900	5,900
วันที่ 07 - 11 ตุลาคม 67	15,999	5,900	8,900	5,900

วันที่ 08 - 12 ตุลาคม 67	15,999	5,900	8,900	5,900
วันที่ 11 - 15 ตุลาคม 67	19,999	5,900	8,900	6,900
วันที่ 12 - 16 ตุลาคม 67	17,999	5,900	8,900	5,900
วันที่ 14 - 18 ตุลาคม 67	15,999	5,900	8,900	5,900
วันที่ 15 - 19 ตุลาคม 67	15,999	5,900	8,900	5,900
วันที่ 17 - 21 ตุลาคม 67	16,999	5,900	8,900	5,900
วันที่ 18 - 22 ตุลาคม 67	16,999	5,900	8,900	5,900
วันที่ 24 - 28 ตุลาคม 67	16,999	5,900	8,900	5,900
วันที่ 26 - 30 ตุลาคม 67	16,999	5,900	8,900	5,900
วันที่ 27 - 31 ตุลาคม 67	15,999	5,900	8,900	5,900
วันที่ 28 ต.ค. - 01 พ.ย. 67	15,999	5,900	8,900	5,900
วันที่ 29 ต.ค. - 02 พ.ย. 67	15,999	5,900	8,900	5,900
วันที่ 31 ต.ค. - 04 พ.ย. 67	16,999	5,900	8,900	5,900
กำหนดการเดินทาง	ราคา / ท่าน	แพ็คเกจ	จอยแลนด์	เด็กต่ำกว่า 2 ขวบ (INF)
วันที่ 02 - 06 พฤศจิกายน 67	15,999	5,900	8,900	5,900
วันที่ 03 - 07 พฤศจิกายน 67	14,999	5,900	8,900	5,900
วันที่ 03 - 07 พฤศจิกายน 67	14,999	5,900	8,900	5,900
วันที่ 05 - 09 พฤศจิกายน 67	14,999	5,900	8,900	5,900
วันที่ 09 - 13 พฤศจิกายน 67	15,999	5,900	8,900	5,900
วันที่ 10 - 14 พฤศจิกายน 67	14,999	5,900	8,900	5,900
วันที่ 11 - 15 พฤศจิกายน 67	14,999	5,900	8,900	5,900
วันที่ 12 - 16 พฤศจิกายน 67	14,999	5,900	8,900	5,900

วันที่ 14 - 18 พฤศจิกายน 67	15,999	5,900	8,900	5,900
วันที่ 16 - 20 พฤศจิกายน 67	15,999	5,900	8,900	5,900
วันที่ 17 - 21 พฤศจิกายน 67	14,999	5,900	8,900	5,900
วันที่ 18 - 22 พฤศจิกายน 67	14,999	5,900	8,900	5,900
วันที่ 19 - 23 พฤศจิกายน 67	14,999	5,900	8,900	5,900
วันที่ 21 - 25 พฤศจิกายน 67	15,999	5,900	8,900	5,900
วันที่ 23 - 27 พฤศจิกายน 67	15,999	5,900	8,900	5,900
วันที่ 24 - 28 พฤศจิกายน 67	14,999	5,900	8,900	5,900
วันที่ 25 - 29 พฤศจิกายน 67	14,999	5,900	8,900	5,900
วันที่ 26 - 30 พฤศจิกายน 67	14,999	5,900	8,900	5,900
วันที่ 28 พ.ย. - 2 ธ.ค. 67	15,999	5,900	8,900	5,900
วันที่ 30 พ.ย. - 4 ธ.ค. 67	15,999	5,900	8,900	5,900

**** ทางบริษัทขออนุญาตเก็บค่าที่ปที่สนามบินสุวรรณภูมิ ****

**** ท่านละ 1,700 บาท / ท่าน / ทริปการเดินทาง ****

อัตรารวม

- ✓ ค่าตัวเครื่องบินไป-กลับ กรุงเทพ - อินชอน - กรุงเทพ
- ✓ ค่าอาหารทุกมื้อ (ตามที่ระบุในโปรแกรมทัวร์)
- ✓ หัวหน้าทัวร์นำคณะจากเมืองไทย + ไกด์ที่เกาหลี คอยดูแลท่านตลอดทั้งทริป
- ✓ บัตรเข้าชมสถานที่เที่ยวต่าง ๆ
- ✓ โรงแรมที่พัก 3 คืน + พร้อมอาหารเช้า
- ✓ รถบัสพร้อมคนขับดูแลท่านตลอดทั้งทริป
- ✓ ประกันคุ้มครองอุบัติเหตุ ตลอดทริปการเดินทาง
- ✓ **ค่าน้ำหนักกระเป๋าโหลด ท่านละ 1 ใบ น้ำหนัก 20 กก. // หิ้วขึ้นเครื่องได้ 10 กก.**
- ✓ **ราคาทัวร์รวมภาษีเรียบร้อยแล้ว (ตามเงื่อนไขของบริษัทฯ กำหนด)**

อัตรานี้ไม่รวม

- ✘ ค่าลงทะเบียน K-ETA เพิ่มท่านละ 600 บาท / ท่าน
- ✘ ค่าทิปคนขับรถ ไกด์ท้องถิ่น หัวหน้าทัวร์ 1,700 บาท / ท่าน / ทริปการเดินทาง
เด็กอายุต่ำกว่า 2 ขวบ ไม่ต้องจ่ายค่าทิปไกด์
- ✘ กรณีลูกค้าต้องการซื้อเพิ่ม ประกันสุขภาพในต่างประเทศ (คุ้มครองค่ารักษาพยาบาล)
- ✘ กรณีอัตราค่าภาษีเชื้อเพลิงและประกันวินาศภัยทางอากาศ ของสายการบิน (ปรับเพิ่ม)
- ✘ ราคาทัวร์นี้สำหรับนักท่องเที่ยวคนไทยเท่านั้น สำหรับคนต่างชาติ เก็บค่าใช้จ่ายเพิ่มอีก 4,000 บาท
- ✘ ค่าวีซ่าสำหรับพาสปอร์ตต่างด้าว
- ✘ ค่าใช้จ่ายส่วนตัว อาทิ ค่าทำหนังสือเดินทาง, ค่าโทรศัพท์ส่วนตัว, ค่าช้อปปิ้ง, มินิบาร์ในห้อง, รวมถึงค่าอาหาร และเครื่องดื่มที่สั่งเพิ่มนอกเหนือรายการ (หากท่านต้องการสั่งเพิ่ม กรุณาติดต่อหัวหน้าทัวร์แล้วจ่ายเพิ่มเองต่างหาก)

เงื่อนไขการชำระเงิน

- ทางบริษัทฯ ขอรับมัดจำ 10,000 บาท สำหรับการจองนับตั้งแต่วันจองภายใน 2 วัน
- กรุณาชำระส่วนที่เหลือ ก่อนเดินทางอย่างน้อย 20 วัน (การไม่ชำระเงินค่ามัดจำ หรือชำระไม่ครบ หรือเช็คธนาคารถูกระงับการจ่ายไม่ว่าด้วยสาเหตุใดๆ บริษัทฯ มีสิทธิยกเลิกทัวร์ หรือยกเลิกการเดินทาง)
- หากจองทัวร์น้อยกว่า 15 วัน รบกวนชำระค่าทัวร์เต็มจำนวน

➤ เอกสารที่ใช้ในการลงทะเบียน K-ETA

- รูปถ่ายหน้าพาสปอร์ต (ถ่ายชัด ๆ เฉพาะหน้าที่มีข้อมูลส่วนตัว)
- (หากถ่ายที่ร้านถ่ายรูป) แจ้งร้านขอรูปถ่ายพื้นหลังสีขาว ขนาดไฟล์ 700 X 700 พิกเซล
- (แจ้งร้านถ่าย ขอไฟล์รูปเป็นไฟล์ JPEG ให้ทางไลน์ เท่านั้น)
- ในกรณีถ่ายเองสามารถยื่นพินิจผนังสีอ่อน อาทิ สีขาว สีครีม สีเทา แล้วใช้กล่องมือถือ (กล่องหลังถ่ายเท่านั้น ให้เห็นจนถึงหัวไหล่ทั้ง 2 ข้าง (ตามตัวอย่าง) ห้ามเซลฟี เต็ดขาด!!!

(ตัวอย่างรูปถ่าย)

(ตัวอย่างถ่ายหน้าพาสปอร์ต)



- (กรณีจ้างบริษัททัวร์ให้ลงทะเบียนให้) ท่านต้องพิมพ์รายละเอียดข้อมูลส่วนตัว (11 ข้อ) ซึ่งเป็นข้อมูลที่ระบบ K-ETA บังคับว่าต้องกรอกให้ครบถ้วน จากนั้นส่งข้อมูลให้กับเจ้าหน้าที่ทางไลน์ เพื่อสะดวกและรวดเร็ว ในการลงทะเบียน

1. ชื่อ-นามสกุล (ภาษาไทย) :
2. ชื่อ-นามสกุล (ภาษาอังกฤษ) :
3. เลขพาสปอร์ต :
4. อีเมลล์ :
5. เบอร์ติดต่อ :
6. อาชีพ หรือ ตำแหน่ง :
7. ชื่อบริษัท หรือ ร้านค้า (ถ้ามีเว็บไซต์บริษัท หรือร้านค้า โปรดระบุมาด้วย) :
8. เบอร์โทรบริษัท :
9. รายได้ ต่อเดือน :
10. เคยไปเกาหลีหรือไม่ :
11. เคยไปประเทศอื่นนอกจากเกาหลีหรือไม่ : (ถ้าเคยกี่ครั้ง ประเทศอะไร)

เงื่อนไขการยกเลิก

1. **กรณีกรุปเต็ม หรือ กรุปคอนเฟิร์มเดินทางแล้ว** ทางบริษัทขอสงวนสิทธิ์ในการยกเลิกทุกกรณี ยกเว้นจะเปลี่ยนผู้เดินทางสามารถแจ้งมายังบริษัทก่อนเดินทาง 10 วัน
2. กรณีจำนวนผู้เดินทางไม่ถึง 15 ท่าน ทางบริษัทฯอาจมีการเปลี่ยนแปลงค่าทัวร์ (ในกรณีลูกค้ายืนยันที่จะเดินทาง) หรือ ยกเลิกกรุป หรือ เลื่อนการเดินทาง ทั้งนี้จะแจ้งให้ลูกค้าทราบก่อนเดินทาง 10 วัน
3. สำหรับลูกค้าที่ไม่ได้ถือหนังสือเดินทางไทย **เมื่อวีซ่าผ่านแล้ว** แต่จะมีการยกเลิกการเดินทางทางบริษัทฯ ขอสงวนสิทธิ์ไม่คืนค่ามัดจำทัวร์ใดๆทั้งสิ้น ยกเว้นจะเปลี่ยนผู้เดินทางใหม่มาแทน

4. ยกเลิกก่อนการเดินทาง 30 วันขึ้นไป บริษัทฯจะคืนเงินค่ามัดจำให้ โดยหักค่าใช้จ่ายที่เกิดขึ้นจริง อาทิ ค่ามัดจำตัวเครื่องบิน ค่ามัดจำแลนด์ ค่าลงทะเบียนอื่น ๆ ยกเว้นในกรณีวันหยุดเทศกาล วันหยุดนักขัตฤกษ์ ยกเลิกก่อนการเดินทาง 45 วัน จะคืนเงินค่ามัดจำให้ โดยหักค่าใช้จ่ายที่เกิดขึ้นจริง
5. ยกเลิก 15 - 29 วัน ก่อนการเดินทาง หักค่าใช้จ่าย 50% ของราคาทัวร์ หรือค่าใช้จ่ายที่เกิดขึ้นจริง อาทิ ค่ามัดจำตัวเครื่องบิน ค่ามัดจำแลนด์ ค่าบริการอื่น ๆ
6. ยกเลิก 1 - 14 วัน ก่อนการเดินทาง ขอสงวนสิทธิ์ไม่คืนเงินใด ๆ ทั้งสิ้น เนื่องจากทางบริษัทฯ ได้จ่ายขาดไปหมดแล้ว
7. กรณีลูกค้าถูกกรมแรงงานไทยไม่อนุญาตให้เดินทางออกนอกประเทศไทย หรือ เจ้าหน้าที่ตรวจคนเข้าเมืองเกาหลี (ตม. เกาหลี) ปฏิเสธการเดินทางเข้าประเทศเกาหลี เนื่องด้วยดุลพินิจของเจ้าหน้าที่ ทางบริษัทฯ ไม่สามารถคืนค่าทัวร์ได้ เนื่องจากค่าใช้จ่ายต่าง ๆ มีการจ่ายขาดไปหมดแล้ว

ข้อควรทราบ

1. กรณีท่านลงทะเบียน KETA (ด้วยตัวเอง) ก่อนจองทัวร์ ท่านต้องตรวจสอบใบอนุญาต KETA ให้ถูกต้องตรงตามหน้าพาสปอร์ต หากท่านลงทะเบียนผิด แล้วไม่ตรวจสอบให้ดี ทางบริษัทฯ จะไม่รับผิดชอบความเสียหายใด ๆ ทั้งสิ้น
2. โปรแกรมท่องเที่ยว และ เมนูอาหาร อาจมีการปรับเปลี่ยนโปรแกรมตามความเหมาะสมของหน้างาน (กรณีเกิดปัญหาโรคติดต่อ ฝนตก) ไกด์และหัวหน้าทัวร์จะแจ้งให้ทราบในแต่ละวัน
3. ร้านช้อปปิ้งที่ทางรัฐบาลให้ทัวร์ลง ตามที่ระบุในโปรแกรมทัวร์ ขอความร่วมมือลูกค้าทัวร์ลงทุกร้าน ซื้อไม่ซื้อไม่ว่ากัน ทางบริษัทฯ ไม่มีนโยบายบังคับซื้อแต่อย่างใด ขึ้นอยู่กับความพึงพอใจของลูกค้า
4. ทัวร์นี้จัดให้เฉพาะลูกค้าที่ประสงค์จะไปท่องเที่ยวตามรายการของทัวร์ทุกวันเท่านั้น หากท่านออนทัวร์แล้วมาแจ้งภายหลังว่าต้องการแยกท่องเที่ยวเอง ทางบริษัทฯ จะคิดค่าดำเนินการในการแยกท่องเที่ยวเอง 300 USD / ท่าน ***
5. วันเดินทาง “กรุณาเตรียมเอกสารการทำงาน” เช่น หนังสือรับรองการทำงาน , นามบัตร , บัตรพนักงาน หรือหากมีธุรกิจส่วนตัวต้องมีนามบัตร หากเปลี่ยนชื่อสกุลต้องนำเอกสารมายืนยัน

หมายเหตุ

1. กรุณาตรงต่อเวลา !! มาตามเวลานัดหมาย หากท่านมาช้ากว่าเวลาที่รถออกเดินทาง ทำให้ท่านตกทริปท่องเที่ยว ท่านจะไม่สามารถเรียกร้องค่าเสียหายใด ๆ ได้
2. รายการท่องเที่ยวและรายการอาหารที่ระบุไว้ อาจมีการเปลี่ยนแปลงได้ตามสถานการณ์ตามความเหมาะสมของหน้างาน

3. คณะเดินทางช่วงวันหยุดยาว หรือ ช่วงเทศกาลที่ต้องการันตีมัดจำหรือจ่ายเต็มแบบมีเงื่อนไข จะไม่มีการคืนเงินมัดจำหรือค่าทัวร์ทั้งหมด
4. หากมีการถอนตัวหรือไม่ใช้บริการตามที่ระบุเอาไว้ในโปรแกรมทัวร์ ผู้จัดถือว่าผู้ท่องเที่ยวสละสิทธิ์และจะไม่คืนเงินค่าบริการที่ได้ชำระไว้ ไม่ว่ากรณีใด ๆ ทั้งสิ้น เนื่องจากค่าใช้จ่ายที่ท่านได้จ่ายให้กับบริษัทฯ เป็นการชำระเหมาจ่ายแล้ว
5. ทางบริษัทฯจะไม่รับผิดชอบใด ๆ ทั้งสิ้น หากเกิดสิ่งของสูญหายจากการโจรกรรมและหรือเกิดอุบัติเหตุที่เกิดจากความประมาทของนักท่องเที่ยวเอง
6. กรณีเกิดความผิดพลาดจากตัวแทนหรือหน่วยงานที่เกี่ยวข้อง จนมีการยกเลิก ล่าช้า เปลี่ยนแปลงการบริการจากบริษัทขนส่ง หรือ หน่วยงานที่ให้บริการ บริษัทฯจะพยายามแก้ไขอย่างสุดความสามารถที่จะประสานงานให้เกิดประโยชน์สูงสุดแก่ลูกค้า แต่ทั้งนี้ทั้งนั้นจะไม่มีการคืนเงินให้สำหรับค่าบริการนั้น ๆ
7. ในกรณีที่ทางสายการบินมีการเรียกเก็บค่าภาษีเชื้อเพลิงเพิ่มเติม ราคานี้อาจมีการเปลี่ยนแปลงได้ตามประกาศสายการบิน...
8. **หนังสือเดินทาง ต้องมีอายุเหลือใช้งานไม่น้อยกว่า 6 เดือน**
9. หากท่านมีความจำเป็นต้องรับฝากของจากผู้อื่น เพื่อที่จะนำไปยังประเทศเกาหลี หรือรับฝากกลับประเทศไทย ควรตรวจสอบสิ่งของเหล่านั้นก่อนว่าต้องไม่เป็นสิ่งของผิดกฎหมาย ซึ่งของผิดกฎหมายบางประเภท อาจมีโทษถึงขั้นประหารชีวิต ซึ่งเจ้าหน้าที่จะไม่รับฝากกระเป๋าหรือสิ่งของใด ๆ
10. มัคคุเทศก์ พนักงานและตัวแทนของผู้จัด ไม่มีสิทธิ์ในการให้คำสัญญาใด ๆ ทั้งสิ้นแทนผู้จัด นอกจากนี้เอกสารลงนามโดยผู้มีอำนาจของผู้จัดกำกับเท่านั้น
11. เนื่องด้วยมาตรการรักษาความปลอดภัยของสนามบินทั่วโลก ก่อนท่านขึ้นเครื่องบิน กรุณาแยกของเหลว เจล สเปรย์ ที่จะนำติดตัวขึ้นเครื่องบิน แยกใส่ถุงพลาสติกใสมีซิปล็อคปิดสนิท โดยที่ขนาดบรรจุภัณฑ์ไม่เกิน 100 มิลลิลิตรต่อชิ้น และรวมกันทุกชิ้นไม่เกิน 1 ลิตร และต้องนำออกมาให้เจ้าหน้าที่ตรวจได้อย่างสะดวก ณ จุดเอ็กซ์เรย์ ถ้าสิ่งของดังกล่าวมีขนาดบรรจุภัณฑ์มากกว่าที่กำหนด รวมถึงสิ่งของที่มีลักษณะคล้ายกับอาวุธ เช่น กรรไกรตัดเล็บ มีดพก แหวน จะต้องใส่กระเป๋าใบใหญ่และฝากเจ้าหน้าที่โหลดใต้ท้องเครื่องบินเท่านั้น
12. **ประเทศเกาหลี มีกฎหมายห้ามนำเข้าผลิตภัณฑ์ที่ทำมาจากพืช และเนื้อสัตว์ทุกชนิดเข้าประเทศ เช่น ผัก ผลไม้สด ไข่ เนื้อสัตว์ ไส้กรอก เพื่อเป็นการป้องกันโรคติดต่อที่จะมาจากสิ่งเหล่านี้** หากเจ้าหน้าที่ตรวจพบจะต้องเสียค่าปรับในอัตราที่สูงมาก