



เลขที่ใบอนุญาต  
11/04808

# JOY TO THE WORLD

## บริษัท จอยทูเดอะเวิลด์ จำกัด

35/32 จอมพล จตุจักร กรุงเทพฯ 10900



jointrip.booking@gmail.com



0924294592



081-814-4885



# Dreamland

THE UNIQUE SEA & LAKE RESORT / SPA



Water Bungalow

# 34,200

 เริ่มต้น

ห้องกลางน้ำ 3D2N

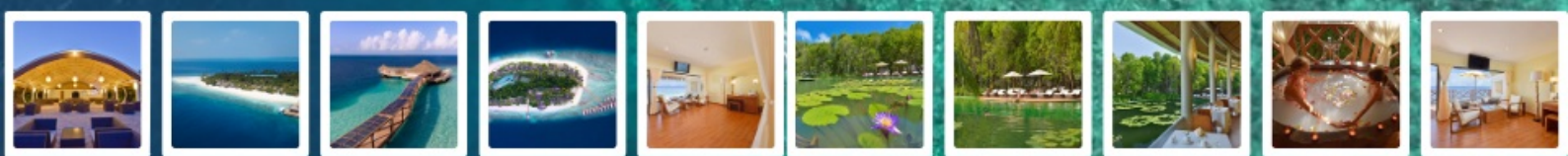

Last update PDF: 29-Jan-2026

หมายเหตุ: \* โปรแกรมอาจมีการเปลี่ยนแปลง สถานที่ โรงแรม ข้อมูลการบิน ช่วงเดินทาง ราคา \* เพื่อความถูกต้องกรุณาตรวจสอบกับพนักงานขายทุกครั้ง



# Dreamland Unique Island Resort Maldives



23

CANVA STORIES



- รีสอร์ทมัลดีฟส์แห่งใหม่ ที่พักสวย วิวดี อยู่ในทำเลแห่งหนึ่งที่ได้ชื่อว่าดีที่สุดในมัลดีฟส์ นั่นคือ **BAA ATOLL** มาพร้อมกับสิ่งอำนวยความสะดวกที่ครบครัน
- เดินทางโดย **SEAPLANE 25 - 30** นาที
- เด็กเล็กสามารถเข้าพักห้องพักกลางน้ำได้

- ประกันอุบัติเหตุวงเงิน **1,000,000** บาท ค่ารักษาพยาบาลเนื่องจากอุบัติเหตุ **500,000** บาท
- ไม่ต้องแสดงผลตรวจ **RT-PCR** และไม่ต้องแสดงผลการรับวัคซีน (ยังไม่เคยฉีดวัคซีนก็เข้ามัลดีฟส์ได้)



# HIGHLIGHTS



SEAPLANE 30 นาที



หาดส่วนตัว



ALL INCLUSIVE



WATER SPORTS



DIVING



SPA WELLNESS



เด็กเล็กสามารถเข้าพักผ่อน  
กลางน้ำได้



# Dreamland

THE UNIQUE SEA & LAKE RESORT / SPA

## กำหนดการเดินทาง

### วันแรกของการเดินทาง

### กรุงเทพฯ - มาเล่ (มัลดีฟส์)

- 06.00 น.** ผู้โดยสารทำการเช็คอินด้วยตนเอง ณ **สนามบินสุวรรณภูมิ / สนามบินดอนเมือง**  
**อาคารผู้โดยสารขาออกระหว่างประเทศ** (ควรงั่งสนามบิน 2-3 ชม. ก่อนการเดินทาง)  
..... ออกเดินทางสู่ เมืองมาเล่ ประเทศมัลดีฟส์  
..... เดินทางถึง ท่าอากาศยานนานาชาติเวลาน่า เมืองหลวงของมาเล่ ประเทศมัลดีฟส์ หลังทำการผ่าน  
ด่านตรวจคนเข้าเมืองและพิธีการทางศุลกากรแล้ว ให้ท่านติดต่อที่ เคาน์เตอร์ **Dreamland Unique  
Island Resort Maldives**  
และเจ้าหน้าที่นำท่านเดินทางเข้าสู่รีสอร์ท
- จากนั้น **รับประทานอาหารกลางวัน ณ รีสอร์ท**
- ค่ำ อิสระให้ท่านพักผ่อนตามอัธยาศัยกับทิวทัศน์อันสวยงามของมัลดีฟส์  
**รับประทานอาหารค่ำ ณ รีสอร์ท**

### วันที่สอง (สาม) ของการเดินทาง

### มัลดีฟส์

- เช้า** **บริการอาหารเช้า ณ ห้องอาหารของรีสอร์ท**  
อิสระให้ท่านพักผ่อนตามอัธยาศัยและกิจกรรมมากมายกับทางรีสอร์ท เช่น บริการอุปโภคบริโภคดำน้ำตื้น,  
กิจกรรมทางน้ำ **(บางกิจกรรมอาจมีค่าใช้จ่าย โปรดสอบถามรีสอร์ทเพิ่มเติม)**
- กลางวัน** รับประทานอาหารกลางวัน ณ รีสอร์ท  
อิสระให้ท่านร่วมสนุกกับกิจกรรมมากมายกับทางรีสอร์ท หรือ เลือกพักผ่อนตามอัธยาศัย กับทิวทัศน์  
อันสวยงามของมัลดีฟส์ **(บางกิจกรรมอาจมีค่าใช้จ่าย โปรดสอบถามรีสอร์ทเพิ่มเติม)**
- ค่ำ** **รับประทานอาหารกลางค่ำ ณ รีสอร์ท**  
สมควรแก่เวลาพักผ่อนตามอัธยาศัย ฝันดี ราตรีสวัสดิ์

### วันที่สาม(สี่)ของการเดินทาง

### มาเล่ (มัลดีฟส์) - กรุงเทพฯ

- เช้า** **บริการอาหารเช้า ณ ห้องอาหารของรีสอร์ท**  
อิสระพักผ่อนตามอัธยาศัย หรือจะร่วมกิจกรรมต่างๆ ของทางรีสอร์ท อาทิ ดำน้ำตื้น , กิจกรรมทางน้ำ  
**(บางกิจกรรมอาจมีค่าใช้จ่าย โปรดสอบถามรีสอร์ทเพิ่มเติม)**
- เก็บสัมภาระเพื่อทำการ Check Out ออกจากรีสอร์ท
- ทางโรงแรมจะทำการแจ้งเวลานัดหมายการเดินทางไปสนามบินให้ผู้โดยสารทราบล่วงหน้า
- ..... ออกเดินทางไปยังสนามบินมาเล่เพื่อเดินทางกลับ  
..... ออกเดินทางสู่กรุงเทพฯ  
..... เดินทางถึงสนามบินสุวรรณภูมิ/สนามบินดอนเมือง กรุงเทพฯ โดยสวัสดิภาพพร้อมความประทับใจ

**TRAVELING PERIOD: 7 - 31 JAN 2026****แพคเกจ All Inclusive plan + Transfer by Seaplane****ฟรี SNORKELING TRIP หรือ LOCAL ISLAND TRIP ตามตารางการจัดของรีสอร์ท**

ราคาพิเศษนี้จ้องภายใน 31 ม.ค. 2569 หากมีโปรราคาพิเศษกว่านี้ออกมา จะไม่สามารถ REBOOK ได้

| Room type<br>(Twin Sharing)         | Price Per Person<br>2 nights | Price Per Person<br>3 nights | Price Per Person<br>4 nights |
|-------------------------------------|------------------------------|------------------------------|------------------------------|
| <b>ราคาต่อท่านพัก 2 ท่านต่อห้อง</b> |                              |                              |                              |
| Beach Bungalow                      | 34,900                       | 44,900                       | 54,500                       |
| Water Bungalow                      | 38,700                       | 50,600                       | 62,500                       |
| <b>ราคาต่อท่านพัก 3 ท่านต่อห้อง</b> |                              |                              |                              |
| Beach Bungalow                      | 32,900                       | 42,000                       | 50,900                       |
| Water Bungalow                      | 35,700                       | 46,100                       | 56,500                       |

**TRAVELING PERIOD: 1 FEB - 2 APR 2026****แพคเกจ All Inclusive plan + Transfer by Seaplane****ฟรี SNORKELING TRIP หรือ LOCAL ISLAND TRIP ตามตารางการจัดของรีสอร์ท**

ราคาพิเศษนี้จ้องภายใน 31 ม.ค. 2569 หากมีโปรราคาพิเศษกว่านี้ออกมา จะไม่สามารถ REBOOK ได้

| Room type<br>(Twin Sharing)         | Price Per Person<br>2 nights | Price Per Person<br>3 nights | Price Per Person<br>4 nights |
|-------------------------------------|------------------------------|------------------------------|------------------------------|
| <b>ราคาต่อท่านพัก 2 ท่านต่อห้อง</b> |                              |                              |                              |
| Beach Bungalow                      | 35,600                       | 45,900                       | 56,000                       |
| Water Bungalow                      | 39,300                       | 51,600                       | 63,800                       |
| <b>ราคาต่อท่านพัก 3 ท่านต่อห้อง</b> |                              |                              |                              |
| Beach Bungalow                      | 33,500                       | 42,900                       | 52,100                       |
| Water Bungalow                      | 36,200                       | 46,900                       | 57,600                       |

**TRAVELING PERIOD: 3 - 30 APR 2026****แพคเกจ All Inclusive plan + Transfer by Seaplane****ฟรี SNORKELING TRIP หรือ LOCAL ISLAND TRIP ตามตารางการจัดของรีสอร์ท**

ราคาพิเศษนี้จ้องภายใน 31 ม.ค. 2569 หากมีไปรรราคาพิเศษกว่านี้ออกมา จะไม่สามารถ REBOOK ได้

| Room type<br>(Twin Sharing)         | Price Per Person<br>2 nights | Price Per Person<br>3 nights | Price Per Person<br>4 nights |
|-------------------------------------|------------------------------|------------------------------|------------------------------|
| <b>ราคาต่อท่านพัก 2 ท่านต่อห้อง</b> |                              |                              |                              |
| Beach Bungalow                      | 31,800                       | 40,400                       | 48,900                       |
| Water Bungalow                      | 35,800                       | 46,500                       | 57,000                       |
| <b>ราคาต่อท่านพัก 3 ท่านต่อห้อง</b> |                              |                              |                              |
| Beach Bungalow                      | 30,000                       | 37,600                       | 45,200                       |
| Water Bungalow                      | 32,800                       | 41,700                       | 50,700                       |

**EXTRA PERSON SUPPLEMENT (พักกับผู้ใหญ่ 2 ท่าน)****TRAVELING PERIOD: 9 DEC 2025 - 30 APR 2026****แพคเกจ All Inclusive plan + Transfer by Seaplane**

ราคาพิเศษนี้จ้องภายใน 31 ม.ค. 2569 หากมีไปรรราคาพิเศษกว่านี้ออกมา จะไม่สามารถ REBOOK ได้

| Extra Person             | Price Per Person<br>2 nights | Price Per Person<br>3 nights | Price Per Person<br>4 nights |
|--------------------------|------------------------------|------------------------------|------------------------------|
| Extra Child 2 - 11.99 ปี | 16,600                       | 21,200                       | 25,900                       |
| Extra Child 0 - 1.99 ปี  | <b>ไม่มีค่าใช้จ่าย</b>       |                              |                              |

## TRAVELING PERIOD: 1 - 31 MAY 2026

### แพคเกจ All Inclusive plan + Transfer by Seaplane

ฟรี SNORKELING TRIP หรือ LOCAL ISLAND TRIP ตามตารางการจัดของรีสอร์ท

ราคาพิเศษนี้เองภายใน 30 เม.ย. 2569 หากมีไปราคาพิเศษกว่านี้ออกมา จะไม่สามารถ REBOOK ได้

| Room type<br>(Twin Sharing)         | Price Per Person<br>2 nights | Price Per Person<br>3 nights | Price Per Person<br>4 nights |
|-------------------------------------|------------------------------|------------------------------|------------------------------|
| <b>ราคาต่อท่านพัก 2 ท่านต่อห้อง</b> |                              |                              |                              |
| Beach Bungalow                      | 30,200                       | 37,100                       | 44,000                       |
| Water Bungalow                      | 34,200                       | 43,100                       | 52,000                       |
| <b>ราคาต่อท่านพัก 3 ท่านต่อห้อง</b> |                              |                              |                              |
| Beach Bungalow                      | 29,200                       | 35,700                       | 42,200                       |
| Water Bungalow                      | 31,900                       | 39,600                       | 47,500                       |

## TRAVELING PERIOD: 1 JUN - 25 JUL 2026

### แพคเกจ All Inclusive plan + Transfer by Seaplane

ฟรี SNORKELING TRIP หรือ LOCAL ISLAND TRIP ตามตารางการจัดของรีสอร์ท

ราคาพิเศษนี้เองภายใน 30 เม.ย. 2569 หากมีไปราคาพิเศษกว่านี้ออกมา จะไม่สามารถ REBOOK ได้

| Room type<br>(Twin Sharing)         | Price Per Person<br>2 nights | Price Per Person<br>3 nights | Price Per Person<br>4 nights |
|-------------------------------------|------------------------------|------------------------------|------------------------------|
| <b>ราคาต่อท่านพัก 2 ท่านต่อห้อง</b> |                              |                              |                              |
| Beach Bungalow                      | 28,600                       | 34,700                       | 40,800                       |
| Water Bungalow                      | 30,700                       | 37,800                       | 45,000                       |
| <b>ราคาต่อท่านพัก 3 ท่านต่อห้อง</b> |                              |                              |                              |
| Beach Bungalow                      | 27,300                       | 32,800                       | 38,300                       |
| Water Bungalow                      | 28,800                       | 35,100                       | 41,400                       |

**TRAVELING PERIOD: 26 JUL - 31 OCT 2026**  
**แพคเกจ All Inclusive plan + Transfer by Seaplane**

**ฟรี SNORKELING TRIP หรือ LOCAL ISLAND TRIP ตามตารางการจัดของรีสอร์ท**  
 ราคาพิเศษนี้ของภายใน 30 เม.ย. 2569 หากมีไปรรราคาพิเศษกว่านี้ออกมา จะไม่สามารถ REBOOK ได้

| Room type<br>(Twin Sharing)         | Price Per Person<br>2 nights | Price Per Person<br>3 nights | Price Per Person<br>4 nights |
|-------------------------------------|------------------------------|------------------------------|------------------------------|
| <b>ราคาต่อท่านพัก 2 ท่านต่อห้อง</b> |                              |                              |                              |
| Beach Bungalow                      | 30,800                       | 38,000                       | 45,300                       |
| Water Bungalow                      | 34,800                       | 44,100                       | 53,300                       |
| <b>ราคาต่อท่านพัก 3 ท่านต่อห้อง</b> |                              |                              |                              |
| Beach Bungalow                      | 29,300                       | 35,800                       | 42,400                       |
| Water Bungalow                      | 33,100                       | 41,600                       | 50,000                       |

**EXTRA PERSON SUPPLEMENT (พักกับผู้ใหญ่ 2 ท่าน)**

**TRAVELING PERIOD: 1 MAY - 31 OCT 2026**

**แพคเกจ All Inclusive plan + Transfer by Seaplane**

ราคาพิเศษนี้ของภายใน 30 เม.ย. 2569 หากมีไปรรราคาพิเศษกว่านี้ออกมา จะไม่สามารถ REBOOK ได้

| Extra Person             | Price Per Person<br>2 nights | Price Per Person<br>3 nights | Price Per Person<br>4 nights |
|--------------------------|------------------------------|------------------------------|------------------------------|
| Extra Child 2 - 11.99 ปี | 15,500                       | 19,100                       | 22,600                       |
| Extra Child 0 - 1.99 ปี  | <b>ไม่มีค่าใช้จ่าย</b>       |                              |                              |

## ◆ เงื่อนไขที่พัก/ CONDITIONS:

- ช่วงปกติ เข้าพักอย่างน้อย 2 คืน / Minimum Stay 2 nights
- ราคานี้ เป็นราคาต่อท่าน เดินทางเข้าพัก 2 ท่าน ต่อห้อง / Price per person base on twin sharing basic.
- ราคาข้างต้นเป็นราคา ณ ปัจจุบัน หากมีโปรโมชั่นใหม่ไม่สามารถ re-book ได้
- ราคาข้างต้นเป็นราคาตามอัตราแลกเปลี่ยน ณ ปัจจุบัน หากมีการเปลี่ยนแปลงของอัตราแลกเปลี่ยนในอัตราที่สูง ณ ช่วงเวลาที่ทำการจอง บริษัทฯขอสงวนสิทธิ์ในการเปลี่ยนแปลงราคา
- ราคาข้างต้นคำนวณจากอัตราภาษีของประเทศมัลดีฟส์ ณ อัตราปัจจุบัน (GST และภาษีอื่นๆ) หากมีการเปลี่ยนแปลงอัตราภาษีต่างๆ ของประเทศมัลดีฟส์ ณ ช่วงเวลาที่ทำการจอง บริษัทฯขอสงวนสิทธิ์ในการเปลี่ยนแปลงราคา

## ◆ ค่าบริการไม่รวม

- ค่าตัวเครื่องบินไป-กลับ (กรุงเทพ-มัลดีฟส์-กรุงเทพ)
- ดำน้ำลึก, การรับประทานอาหาร หรือกิจกรรมสันทนาการใดๆ และค่าใช้จ่ายอื่นๆนอกเหนือจากรายการ All Inclusive Package
- การรับประทานอาหารภายในวิลล่า
- ค่าใช้จ่ายส่วนตัวอื่นๆ / ค่าภาษีมูลค่าเพิ่ม 7% และภาษีหัก ณ ที่จ่าย 3% (ในกรณีที่ต้องการใบกำกับภาษี)

**\*\*โปรโมชั่นนี้ เมื่อทำการจองแล้วไม่สามารถ Rebook ได้ หากมีโปรโมชั่นใหม่ที่ถูกลงกว่าในภายหลัง\*\***

## ◆ CHECK IN / CHECK OUT:

- **Check in: 14.00 hrs.** (เช็คอินช่วงเช้าได้ ในกรณีมีห้องพักรว่าง) / Early check-in: possible when room is available.
- **Check out: 12.00 hrs.**
- หากต้องการใช้ห้องพักต่อ ระหว่างเวลา 12.00น. ถึง 18.00น. คิดค่าบริการ 50%ของราคาห้องพัก / Day Use: 12.00 -18.00, room charge 50%.
- หากใช้ห้องพักเกิน 18.00 น. คิดค่าบริการ 100% ของราคาห้องพัก / Day use: over 18.00, room charge 100%.



# ค่าบริการรวม

- ห้องพัก Dreamland Unique Island Resort Maldives ตามที่ท่านเลือก
- **Transfer by Seaplane** รับส่ง ไป-กลับ ท่าอากาศยานมาเล่ - Dreamland Unique Island Resort Maldives
- All Inclusive Package อาหารทุกมื้อ เช้า กลางวัน เย็น
- เครื่องดื่มเสิร์ฟไม่อั้น ไวน์ cocktail mocktail เบียร์ Sparkling น้ำผลไม้ น้ำอัดลม ตลอดการเข้าพักที่บาร์
- **ฟรี ทริปดำน้ำ หรือ เทียวเกาะท้องถิ่น** โดยขึ้นอยู่กับตารางการจัดกิจกรรมของทางรีสอร์ท จำนวนผู้เข้าร่วมสภาพอากาศ หากไม่ได้เข้าร่วมหรือแจ้งยกเลิกโดยทางรีสอร์ท ไม่สามารถคืนเงินหรือชดเชยอื่นๆ แทนได้ (มีโอกาที่จะไม่ได้เข้าร่วมกิจกรรมนี้ได้ในช่วงการเข้าพักหากไม่มีการจัดกิจกรรมในช่วงนั้น ซึ่งต้องเช็คที่รีสอร์ท ณ วันที่เข้าพักอีกครั้ง)
- บริการของว่าง ระหว่างวัน (แซนวิช และเค้ก) ณ Lake View Bar ตามเวลาดังนี้ :
  - 10.00 น. - 11.30 น.
  - 15.00 น. - 17.00 น.
- ฟรี การยืมอุปกรณ์ดำน้ำตื้น
- เทนนิส ฟิตเนส ปิงปอง ปาเป้า โต้ะฟุตบอลมือหมุน ชมวิวทะเลสาบในเกาะหนึ่งเดียวไม่เหมือนใคร
- ฟรี Wi Fi
- การต้อนรับและอำนวยความสะดวกที่สนามบิน มาเล่
- ภาษี และ Service Charge ประเทศมัลดีฟส์อัตราปัจจุบัน
- ประกันภัยเดินทาง (เงื่อนไขตามกรมธรรม์)

## COMPLIMENTARY ENTITLEMENTS

### Complimentary Benefits for All Guests:

- Assistance at the airport on arrival and departure.
- Welcome drink upon arrival at the resort.
- 500ml water bottle per person per day.
- WIFI in all the rooms and public areas.
- Recreation facilities such as Dart Board, Soccer Game, Table Tennis, Usage of Gym.

### Honeymoon Benefits:

- Beach dinner, honeymoon cocktail and bed decoration with fresh flowers.

### Wedding Anniversary:

- Bottle of sparkling wine will be provided.

### Birthday:

- Birthday cake will be provided on the birthday night and bed decoration.

### Repeater:

- Bottle of wine and bed decoration with fresh flowers.

### Terms & Conditions:

- Information regarding the above complimentary services must be informed at the time of reservation and must be clearly marked on the client's original voucher.
- Wedding should be no older than 09 months to entitle the Honeymoon benefits. Copy of wedding certificate is required upon check-in.
- Minimum 3 nights stay required to avail the honeymoon benefits.
- Beach dinners can be arranged subject to prevailing weather conditions.

# DETAILS MEAL PLAN



## THE All-Inclusive Package Includes:

- **Breakfast:** 07:30 – 10:00 **Lunch:** (12:30 – 14:00) **Friday** (13:00 – 14:30) and **Dinner** (19:30 – 21:00), served in Sea and Lake View Restaurant.
- Unlimited drinks alcoholic and non-alcoholic beverages from “08:00 – 00:00” as follow:
  - Mineral Water (1.5 Liter)
  - Beer – Draught / Canned
  - Soft Drinks – Coke, Diet Coke, Fanta Orange, Sprite, Bitter Lemon, Tonic and Soda Water
  - Coffee and Tea
  - Fruit Juice – Canned.
  - House Wine, Red, White and Rose by Glass.
  - Selected Cocktails and Mocktails
  - House Brand Sprints – Gin, Vodka, Rum Whisky, Tequila and Brandy.
- One half day Snorkeling trip or island-hopping trip, **cannot be transferable to another excursion, and is for per person per stay**
- Snorkeling equipment's free from Reception.
  - Lost or Damaged equipment's will be charged at cost
  - Return equipment's to Reception 08 Hrs. before departure time.
- Sandwich (Choice of Tomato, Cheese, Chicken & Tuna) & Cakes as follows
  - 10:00 - 11:30 from Lake View Bar
  - 15:00 – 17:00 from Lake View Bar
- **Free use of Fitness Center, Table Tennis, Darts and Table Soccer**

## The All-Inclusive Package Does not include:

- Food & Beverage, Mini bar, the Gift Shops, Dive and Water sports, spa, excursion not listed in above list.
- Blended drinks and cocktails
- Beverages not listed above (such as Wines, Cappuccino, Espresso, Fresh fruit juices, Liquors, Liqueurs, Cocktails, Branded Spirits , Milk shakes )

## Important Points

- Food and Beverages is for you own consumptions, beverages are served one glass at a time while at Resort's Restaurant or Bars
- All guest registered in the same room must be on the All-Inclusive Package.
- Alcoholic beverage will not be served anyone younger than 18 years old.
- Management reserve the right not to be serve alcoholic beverage to inebriated guest.
- Beverages to be served between **0800hrs and 0000hrs only**. After midnight, all consumed drinks will be charged at the normal price
- There are no refunds or substitution's, nor are any benefits transferable to another guest.
- All Excursion included in the all-inclusive package are subject to minimum guest requirements to operate and weather conditions.

## Procedure

- Guest must sign all Food & Beverage bills, except for the buffet meals. Bills do not include prices and no charges will be posted your hotel account for those benefits included in All-inclusive package.
- Please that charges not included in the All-Inclusive package must be paid on the departure day at the time of check-out.
- Drinks and food items may not be shared with a person who has not opted for the AI package. Any drinks or food items, offered to a non-AI guest or non-resident/visitor, will be charged as per consumption
- All Inclusive package benefits can be enjoyed until 12:00 noon on departure day, after that charges will be posted to your hotel account and should be paid on check - out

## เงื่อนไขการจอง

- ชำระมัดจำ 50 % หลังจากได้รับยืนยันการจองจากทางบริษัทฯ และชำระส่วนที่เหลืออย่างน้อย 45 วันก่อนเดินทาง
- กรณีทำการจองน้อยกว่า 45 วันก่อนเดินทางชำระเต็มจำนวน
- ชำระด้วยบัตรเครดิต มีค่าธรรมเนียม 3 %

## CANCELLATION POLICY

- ไม่สามารถคืนเงินได้ทุกกรณี
- การเปลี่ยนแปลง เช่น เลื่อนวันเดินทาง เปลี่ยนชื่อผู้เข้าพัก จะพิจารณาเป็นกรณีตามเงื่อนไขของรีสอร์ท
- กรณีมีโปรโมชั่นใหม่ ไม่สามารถยกเลิกเพื่อ re-book ได้

## \*\*หมายเหตุ

- ราคานี้ใช้สำหรับผู้เดินทางพร้อมกันอย่างน้อย 2 ท่านขึ้นไปถือสัญชาติไทยและมีวัตถุประสงค์ เพื่อการท่องเที่ยว เท่านั้น
- อัตราค่าบริการคิดคำนวณจากอัตราแลกเปลี่ยน ณ ปัจจุบัน บริษัทฯ ขอสงวนสิทธิ์ในการปรับเปลี่ยนราคาค่าบริการ ในกรณีที่มีการขึ้นราคาค่าตัวเครื่องบิน ภาษีเดินทาง ค่าประกันภัย ค่าธรรมเนียมน้ำมัน หรือมีการประกาศลดค่าเงินบาท หรือ อัตราแลกเปลี่ยนได้ปรับขึ้นในช่วงใกล้วันที่คณะจะเดินทาง
- หากท่านถูกเจ้าหน้าที่ตรวจคนเข้าเมืองของประเทศนั้นๆ ปฏิเสธการเข้า-ออกเมือง ด้วยเหตุผลใดๆก็ตามถือเป็นเหตุผล ซึ่งอยู่นอกเหนืออำนาจและความรับผิดชอบของบริษัทฯ ทางบริษัทฯ ขอสงวนสิทธิ์ที่จะไม่คืนเงินไม่ว่าบางส่วนหรือทั้งหมด
- บริษัทฯ ขอสงวนสิทธิ์ที่จะไม่รับผิดชอบต่อค่าใช้จ่ายใดๆ ในกรณีที่เกิดเหตุสุดวิสัย เช่น การ ยกเลิก หรือล่าช้าของสาย การบิน เรือ รถไฟ อุบัติเหตุ ภัยธรรมชาติ การนัดหยุดงานการจลาจล หรือสิ่งของสูญหายตามสถานที่ต่างๆซึ่งเป็นเรื่องที่เหนืออำนาจควบคุมของบริษัทฯ
- ในระหว่างการท่องเที่ยวนี้ หากท่านไม่ใช้บริการใดๆ ไม่ว่าทั้งหมดหรือบางส่วน ถือว่าท่านสละสิทธิ์ ไม่สามารถเรียกร้องขอคืนค่าบริการได้
- บริษัทฯ ขอสงวนสิทธิ์ที่จะเปลี่ยนแปลงรายการทัวร์ตามความเหมาะสม และสถานการณ์ต่างๆ ทั้งนี้ทางบริษัทฯจะยึดถือ และคำนึงถึงความปลอดภัย รวมถึงประโยชน์สูงสุดของลูกค้าส่วนมาก เป็นสำคัญ
- กรณีเดินทางด้วย Seaplane บริษัทฯขอสงวนสิทธิ์หากมีความล่าช้า การยกเลิกเที่ยวบิน เนื่องจากอยู่เหนือการควบคุมของบริษัทฯ อย่างไรก็ตาม บริษัทฯจะพยายามประสานงานเพื่อ อำนวยความสะดวกให้กับลูกค้าอย่างเต็มความสามารถ

