



License No. 11/10986

บริษัท เอ็นจอยเดอะเวิลด์ จำกัด

5 ซอยจันทร์ 18/7 แยก 24 แขวงทุ่งวัดดอน เขตสาทร กรุงเทพมหานคร 10120

☎ 062-491-4249

✉ tour.enjoytheworld@gmail.com

📞 @enjoytheworld



PORTUGAL PREMIUM TOUR 11 DAYS 8 NIGHTS

10 ที่นั่งขึ้นไปพร้อมออกเดินทาง



LAGOA



MONSANTO



PORTO

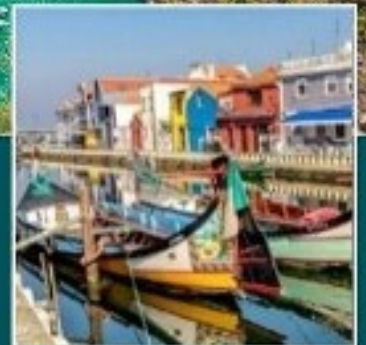

AVEIRO



SINTRA

รอบออกเดินทาง

23 ก.พ. - 04 มี.ค. | 20 - 30 มี.ค.

09 - 19 เม.ย. | 01 - 11 พ.ค.

02 - 12 มิ.ย. | 18 - 28 ก.ค.

08 - 18 ส.ค. | 20 - 30 ก.ย.

18 - 28 ต.ค.

- ล่องชมถ้ำเบนากิล
- ล่องเรือเมืองอาเวโร
- นั่งกระเช้าเมืองปอร์โต
- พักดี ระดับ 4 - 5 ดาว
- อาหารไทย จีน SEAFOOD

ราคา เริ่มต้น **129,900** บาท

Amazing Portugal

Premium Tour 11 Days

Emirates

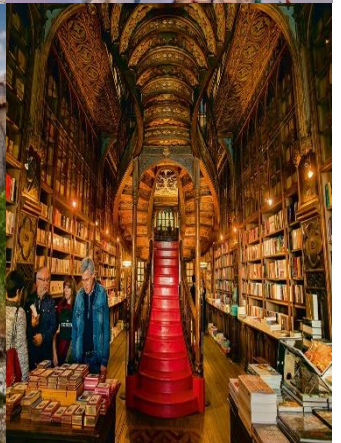

- ❖ ที่พักระดับมาตรฐาน 4+5 ดาว อาหารดี มี Seafood อาหารจีน อาหารไทย
- ❖ พิเศษ! ให้ท่านได้ชิมรสชาติขนมฟอยทอง และ ทาร์ตไข่ ณ ดินแดนต้นกำเนิด
- ❖ ลิสบอน เมืองหลวงประเทศโปรตุเกส ที่มีเอกลักษณ์เฉพาะตัว ทั้งภูมิประเทศและสถาปัตยกรรม และยังเป็นเมืองที่มีอากาศอุ่นที่สุดในยุโรป
- ❖ ซินตรา เมืองมรดกโลกทางด้านภูมิทัศน์วัฒนธรรม
- ❖ แหลมดาโบดา ร็อค ดา ทั้งอยู่สุดปลายของทวีปยุโรปทางด้านทิศตะวันตก
- ❖ ล่องเรือชมก้าเบนากิล เมืองลาภัว อีกเมืองชายหาดในเขตแอลการ์ฟ
- ❖ นาซारे เมืองตากอากาศที่สำคัญของประเทศโปรตุเกส ทั้งยังเป็นเมืองสวรรค์สำหรับนักโต้คลื่นจากทั่วโลก
- ❖ บาตาลยา เมืองเล็กกลางหุบเขา ชมโบสถ์บาตาลยา เป็นอีกหนึ่งเมืองมรดกโลกที่สำคัญของประเทศโปรตุเกส
- ❖ มอนซานโต หมู่บ้านที่ถูกสร้างแทรกไปตามก้อนหินขนาดใหญ่ และได้รับการโหวตให้เป็น “หมู่บ้านที่ดีที่สุดในประเทศโปรตุเกส”
- ❖ ล่องเรือเมือง อาเวโร “เวนิส แห่งโปรตุเกส”
- ❖ ชมหมู่บ้าน Costa Nova สีลูกกวาดแสนสวย
- ❖ ปอร์โต เมืองทางด้านเหนือของโปรตุเกส ที่มีชื่อเสียงทางด้าน “ไวน์ ปอร์โต”
- ❖ ชมร้านหนังสือ Livraria Lello ต้นกำเนิด “ร้านตัวบรรจงและหยดหมึก (Flourish and Blotts)” แห่งนิยายเด็ก Harry potter

กำหนดการเดินทาง

23 ก.พ. – 4 มี.ค. 67	129,900.-
20 – 30 มี.ค. 67	129,900.-
09 – 19 เม.ย. 67 (พีเรียตสงกรานต์)	135,900.-
1 – 11 พ.ค. 67	129,900.-
2 – 12 มิ.ย. 67	129,900.-
18-28 ก.ค. 67	135,900.-
8-18 ส.ค. 67	135,900.-
20-30 ก.ย. 67	129,900.-
18-28 ต.ค. 67	129,900.-

ตารางเที่ยวบิน

วันบิน	เมือง	CODE	เที่ยวบิน	เวลา	ระยะเวลา
วันที่สอง	กรุงเทพฯ - ดูไบ	BKK - DXB	EK 377	02.00 – 06.00	07.00 ชม.
วันที่สอง	ดูไบ - ลิสบอน	DXB - LIS	EK 191	07.25 – 12.35	08.15 ชม.
วันที่สิบ	ลิสบอน - ดูไบ	LIS - DXB	EK 194	21.15 – 08.05	08.15 ชม.
วันที่สิบเอ็ด	ดูไบ - กรุงเทพฯ	DXB - BKK	EK 372	09.40 – 18.55	07.00 ชม.

วันแรก	กรุงเทพฯ (สุวรรณภูมิ)	
21.00 น.	คณะพร้อมกันที่ สนามบินนานาชาติสุวรรณภูมิ อาคารผู้โดยสารขาออก แถว U เคาน์เตอร์สายการบินเอมิเรตส์ แอร์ไลน์ (EK) ประตูทางเข้าที่ 9 โดยมีเจ้าหน้าที่ของบริษัทฯ คอยให้การต้อนรับในการตรวจเอกสารและสัมภาระในการเดินทาง	
วันที่สอง	กรุงเทพฯ-ดูไบ-กรุงลิสบอน	
02.00 น.	✈️“เหิรฟ้าสู่กรุงดูไบ” โดยสายการบินเอมิเรตส์ แอร์ไลน์ เที่ยวบินที่ EK 377 (ใช้เวลาบินประมาณ 7.00 ชม/รับประทานอาหารและพักผ่อนบนเครื่องบิน)	
06.00 น.	เดินทางถึง สนามบินนานาชาติดูไบ ประเทศสหรัฐอาหรับเอมิเรตส์	เพื่อเปลี่ยนเครื่อง
07.25 น.	✈️“เหิรฟ้าสู่กรุงลิสบอน” โดยสายการบินเอมิเรตส์ แอร์ไลน์ เที่ยวบินที่ EK 191 (ใช้เวลาบินประมาณ 8.15 ชม/รับประทานอาหารและพักผ่อนบนเครื่องบิน)	
12.35 น.	เดินทางถึงสนามบินลิสบอน ปอร์เตลา กรุงลิสบอน ประเทศโปรตุเกส นำท่านผ่านพิธีตรวจคนเข้าเมือง เมืองลิสบอน (Lisbon) เมืองหลวงของโปรตุเกสตั้งอยู่ริมฝั่งแม่น้ำเตจู (Tejo) เมืองที่มีประวัติศาสตร์ยาวนานกว่า 800 ปี และเคยประสบกับเหตุการณ์แผ่นดินไหวในศตวรรษที่ 17 จึงทำให้อาคารเก่าแก่โบราณได้รับความเสียหายเป็นจำนวนมาก ผู้นำคนสำคัญของเมืองในสมัยนั้น คือ มาร์คิส เดอร์ ปองปาล (Marquis de Pombal) ได้เริ่มบูรณะและจัดวางผังเมืองลิสบอนใหม่ให้ทันสมัย เกิดการสร้างถนนและอาคารสมัยใหม่กลายเป็นเมืองลิสบอนที่สวยงามมีเอกลักษณ์เป็นของตนเองจนถึงปัจจุบัน	
	นำท่านแวะถ่ายรูปที่ หอคอยเบเลม (Belem Tower) เดิมสร้างไว้กลางน้ำเพื่อเป็นป้อมรักษาการณ์ดูแลการเดินทางเรือเป็นจุดเริ่มต้นของการเดินเรือออกไปสำรวจ และค้นพบโลกของ วาสโกดากามาและนักเดินเรือชาวโปรตุเกสเป็นอีกหนึ่งสถาปัตยกรรมแบบมานูเอลไลน์ที่สวยงาม หอคอยเบเลมและมหาวิหารเจอโรนิโมได้รับการรับรองจากองค์การยูเนสโกขึ้นทะเบียนเป็นมรดกโลกในปี ค.ศ. 1983 และเป็นสองในเจ็ดสิ่งมหัศจรรย์ของประเทศโปรตุเกสอีกด้วย จากนั้นนำท่านชม อนุสาวรีย์ดิสดัฟเวอร์รี่ (Monument of Discovery) สร้างขึ้นในปี ค.ศ.1960 เพื่อรำลึกถึง 500 ปี แห่งการสิ้นพระชนม์ของเจ้าชายเฮนรี่ เดอะเนวิเกเตอร์ จากนั้นนำท่านชม มหาวิหารเจอโร นิโมส์ (Jeronimos Monastery) ที่สร้างขึ้นเพื่อเป็นเกียรติแก่ วาสโก ดากามา ซึ่งได้เดินเรือสู่ประเทศอินเดียได้เป็นผลสำเร็จในปี ค.ศ.1498 ซึ่งมหาวิหารแห่งนี้เป็นผลงานอันเยี่ยมยอดของงานสถาปัตยกรรมแบบมานูเอลไลน์ (Manueline) ใช้เวลาก่อสร้างทั้งสิ้นถึง 70 ปี จึงเสร็จสมบูรณ์ (หากมีการทำพิธีทางศาสนา จะไม่สามารถเข้าชมภายในได้)	  
ค่ำ	รับประทานอาหารค่ำ ณ ภัตตาคาร	

	EUROSTARS DAS LETRAS HOTEL หรือเทียบเท่า	LISBON
วันที่สาม	ลิสบอน-ซินตรา-คาโบ ดา ร็อคคา-อัลบูเฟรา	
เช้า	รับประทานอาหารเช้า ณ ห้องอาหารของโรงแรม	
08.00 น.	นำท่านเดินทางสู่เมือง ซินตรา (Sintra) (ระยะทางประมาณ 18.5 ก.ม. ใช้เวลาเดินทางประมาณ 30 นาที) ในปี ค.ศ. 1995 เมืองซินตราได้รับการรับรองจากองค์การยูเนสโกให้เป็นมรดกโลกด้านภูมิทัศน์วัฒนธรรมนำท่าน ชมพระราชวังพีน่า (Pena National Palace) พระราชวังที่ตั้งอยู่บนเนินเขาเหนือเมืองซินตรา โดยพระราชวังแห่งนี้ถือว่าเป็นหนึ่งในเจ็ดสิ่งมหัศจรรย์ของประเทศโปรตุเกส ปัจจุบันพระราชวังแห่งนี้ได้กลายเป็นหนึ่งในสถานที่ท่องเที่ยวที่มีผู้เข้าชมมากที่สุดไนโปรตุเกส	
เที่ยง	รับประทานอาหารกลางวัน ณ ภัตตาคาร	
บ่าย	จากนั้นนำท่านเดินทางต่อไปยัง คาโบ ดา ร็อคคา (Cabo Da Roca) (ระยะทางประมาณ 40.6 ก.ม. ใช้เวลาเดินทางประมาณ 50 นาที) แหลมร็อคคาตั้งอยู่สุดของทวีปยุโรปด้านทิศตะวันตกติดกับมหาสมุทรแอตแลนติกเหนือ ฝั่งตรงข้ามเป็นทวีปอเมริกา แหลมร็อคคาตั้งอยู่บนหน้าผาสูงประมาณ 150 เมตรจากระดับน้ำทะเล บริเวณแหลมร็อคคามีมีประภาคารซึ่งมีความสำคัญในการป้องกันแนวชายฝั่งทะเลและการเดินเรือจนใช้มาถึงปัจจุบันนี้ นำท่านเดินทางสู่ นำท่านเดินทางสู่เมืองอัลบูเฟรา (Albufeira) (ระยะทางประมาณ 290 ก.ม. ใช้เวลาเดินทางประมาณ 3 ชั่วโมง) ติดกับชายฝั่งทะเลในเขตอัลการ์ฟ (Algarve) ทางตอนใต้ของโปรตุเกสเป็นเมืองที่มีทั้งความเจริญทันสมัยและมนต์เสน่ห์แห่งประวัติศาสตร์ ซึ่งมีทั้งจุดรัสที่สวยงาม, โบสถ์ในยุคศตวรรษที่ 18 เป็นเมืองตากอากาศที่มีชายหาดสวยงาม น้ำทะเลสีฟ้าอมเขียวสดใสของแอตแลนติก	
ค่ำ	รับประทานอาหารค่ำ ณ ภัตตาคาร	
	SAO RAFAEL ATLANTICO HOTEL หรือเทียบเท่า	ALBUFEIRA
วันที่สี่	อัลบูเฟรา-จุดชมวิวก ลุ่มแห่งหินในทะเล-ถ้าเบนากิล-อัลบูเฟรา	
เช้า	รับประทานอาหารเช้า ณ ห้องอาหารของโรงแรม	
09.00 น.	เดินทางสู่ จุดชมวิวก ลุ่มแห่งหินในทะเล (Ponta da Piedade) ที่สวยงามแปลกตา ซึ่งตั้งอยู่ที่เมืองลากอส (Lagos) เป็นหน้าผาคล้ายหินเป็นแท่งๆสีเหลืองทองสวยงาม มีความสูงถึง 20 เมตร (ระยะทาง 65 ก.ม. ใช้เวลาเดินทางประมาณ 1 ชั่วโมง) ให้ท่านได้ชมวิวก และถ่ายรูป จากนั้นนำท่านสู่ท่าเรือมารีน่า Portimao เมือง ลากัว (Lagoa) เมืองชายหาดใน แคว้นแอลการ์ฟ (Algarve)	
เที่ยง	รับประทานอาหาร ณ ภัตตาคารอาหาร	

<p>บ่าย</p>	<p>นำท่านเดินทางสู่ นำท่านล่องเรือชม ถ้ำเบนากิล (Benagil Cave) ถ้ำริมทะเลแห่งนี้มีความสวยงามเฉพาะตัวเกิดขึ้นโดยฝีมือธรรมชาติ เมื่อมองจากภายนอกจะเห็นเป็นเพียงเพิงเกะเล็ก ๆ แห่งหนึ่งที่มีภูเขาหินขนาดใหญ่ ตั้งอยู่ แต่เมื่อไปสำรวจภาพในจะพบกับช่องหลาย ๆ ช่อง ทำหน้าที่เปรียบดั่งเป็นประตูไปสู่ถ้ำทะเล และยังมีความพิเศษตรงที่หลังคาของถ้ำไม่มีความทึบแต่มีรูอยู่ด้านบนจนทำให้แสงสว่างกระทบมาถึงด้านล่างถ้ำที่เป็นชายหาดได้ ทำให้บริเวณนี้ไม่มีมืดและเป็นดั่งโถงธรรมชาติอันสวยงาม (ขึ้นอยู่กับสภาพอากาศเป็นสำคัญ)</p> <p>นำท่านเดินทางสู่เขตเมืองเก่า เมืองอัลบูเฟรา (Albufeira) ติดกับชายฝั่งทะเลในเขตอัลการ์ฟ (Algarve) ทางตอนใต้ของโปรตุเกส เดินเล่นในเขตเมืองเก่า ซึ่งเต็มไปด้วยนักท่องเที่ยว ร้านขายของที่ระลึก ร้านกาแฟ ร้านอาหารมากมาย</p>	
<p>ค่ำ</p>	<p>รับประทานอาหารค่ำ ณ ภัตตาคารอาหาร</p>	<p>ALBUFEIRA</p>
<p> SAO RAFAEL ATLANTICO HOTEL หรือเทียบเท่า</p>		
<p>วันที่ห้า</p>	<p>อัลบูเฟรา - บาดาลยา - นาซาเร่</p>	
<p>เช้า</p>	<p>รับประทานอาหารเช้า ณ ห้องอาหารของโรงแรม</p>	
<p>08.00 น.</p>	<p>นำท่านสู่ Batalha (บาดาลยา) (ระยะทาง 362 ก.ม. ใช้เวลาเดินทางประมาณ 4 ชั่วโมง) เป็นเมืองเล็กๆ ที่ตั้งอยู่ท่ามกลางหุบเขาในเขตเลเรีย บาดาลยากลายเป็นเมืองสำคัญที่มีสิ่งปลูกสร้างที่สำคัญและได้รับยกย่องให้เป็นมรดกโลกจากองค์การยูเนสโก</p>	
<p>เที่ยง</p>	<p>รับประทานอาหาร ณ ภัตตาคารอาหาร</p>	
<p>บ่าย</p>	<p>นำท่านเข้าชม โบสถ์บาดาลยา Batalha Monastery หรือ Mosteiro De Santa Maria Da Vitoria โบสถ์แห่งสร้างเพื่อถวายพระแม่มาரி ตั้งอยู่ใกล้กับสนามรบ ที่พระเจ้าจอห์นที่ 1 (João I) แห่งโปรตุเกส นำทหารโปรตุเกส รบกับพระเจ้าจอห์นที่ 1 กษัตริย์แคว้นคาสตีล (John I of Castile) ซึ่งมาอ้างสิทธิการครอบครองราชย์บัลลังก์และแผ่นดินโปรตุเกส ผ่านราชินีของตน จนมีชัยชนะ ในปี ค.ศ. 1385 โบสถ์นี้สร้างโดยพระเจ้าจอห์นที่ 1 (João I) เพื่อถวายพระแม่มาริ ตามคำอธิษฐานขอพรให้ก่อนออกรบ ตั้งอยู่ใกล้กับสนามรบ ที่พระเจ้าจอห์นที่ 1 (João I) แห่งโปรตุเกส นำทหารโปรตุเกส รบกับพระเจ้าจอห์นที่ 1 กษัตริย์แคว้นคาสตีล (John I of Castile) ซึ่งมาอ้างสิทธิครอบครองราชย์บัลลังก์และแผ่นดินโปรตุเกส ผ่านราชินีของตน จนมีชัยชนะ และด้วยความสวยของโบสถ์แห่งนี้ส่งผลให้โบสถ์นี้กลายเป็นศิลปะชิ้นเอกอีกแห่งหนึ่งของโปรตุเกส จึงได้รับการประกาศให้เป็นมรดกโลก จากองค์การยูเนสโก</p>	

	<p>เดินทางสู่เมืองนาซारे Nazaré (ระยะทาง 35 ก.ม. ใช้เวลาเดินทางประมาณ 40 นาที) เป็นหมู่บ้านชาวประมงเก่าแก่ มีหาดทรายที่สวยงาม และบรรยากาศที่สวยงามเป็นธรรมชาติ ปัจจุบันเป็นเมืองท่าตากอากาศที่สำคัญของโปรตุเกส ให้ท่านเดินชมวิถีชีวิต ความเป็นอยู่ที่หมู่บ้านประมง แนวชายหาดของที่นี่มีความยาวกว่า 1.5 ก.ม. มีที่พักตากอากาศ ร้านอาหารทะเล คาเฟ่เก๋ๆ ตั้งอยู่ตลอดแนว และเมืองนี้ยังเป็นเมืองสวรรค์ของเหล่านักโต้คลื่นจากทั่วโลก ในช่วงฤดูหนาวจะมีคลื่นยักษ์ให้ท่านได้ตื่นตาตื่นใจอีกด้วย นำท่านชมเมืองเก่าด้านบนภูเขา พร้อมชมวิวทั่วทั้งเมืองนาซारेและทะเลจากมุมสูงแบบพาโนรามา</p>	 
ค่า	รับประทานอาหารค่า ณ ภัตตาคาร	
	PRAIA HOTEL หรือเทียบเท่า	NAZARE
วันที่พัก	นาซारे –หมู่บ้านมอนซานโต	
เช้า	รับประทานอาหารเช้า ณ ห้องอาหารของโรงแรม	
09.00 น.	<p>นำท่านสู่หมู่บ้านมอนซานโต (Monsanto) (ระยะทาง 250 ก.ม. ใช้เวลาเดินทางประมาณ 3 ชั่วโมง) ถูกสร้างขึ้นในเทือกเขาเซอร์ราเดอเอสเตรลา ตั้งอยู่ที่ด้านข้างของภูเขา เป็นหมู่บ้านที่โดดเด่นและมีเสน่ห์ หมู่บ้านแห่งนี้ถูกสร้างขึ้นแทรกไปตามก้อนหินขนาดใหญ่ สลับกับถนนเล็กๆ นอกจากนี้ภายในหมู่บ้านยังมีการพบหลักฐานทางโบราณคดีจากยุคลูซิทาเนีย ถือว่าเป็นอีกหนึ่งจุดท่องเที่ยว ที่สามารถชมทัศนียภาพที่สวยงามของเทือกเขาเซอร์ราเดอเอสเตรลา และเมืองที่อยู่ใกล้เคียงได้อย่างชัดเจน หมู่บ้านแห่งนี้ถูกโหวตให้เป็นหนึ่งใน “หมู่บ้านโปรตุเกสที่ดีที่สุด ในประเทศโปรตุเกส”</p>	
เที่ยง	รับประทานอาหาร ณ ภัตตาคาร	
บ่าย	<p>จากนั้นนำท่านเดินเที่ยวชมหมู่บ้านโบราณมอนซานโต ชมความสวยงามแปลกตาของหมู่บ้านที่แทรกตัวอยู่ตามแนวหินก้อนเล็กบ้างใหญ่บ้าง จากนั้นออกเดินทางสู่เมือง Castelo Branco (ระยะทาง 50 ก.ม. ใช้เวลาเดินทางประมาณ 1 ชั่วโมง) นำท่านเดินชม ห้างสรรพสินค้า The Forum ของเมือง เพื่อเดินชมสินค้าต่างๆ รวมถึงซูเปอร์มาร์เก็ต</p>	
ค่า	รับประทานอาหารค่า ณ ภัตตาคาร	
	MELIA CASTELO BRANCO HOTEL หรือเทียบเท่า	CASTELO BRANCO
วันที่เจ็ด	มอนซานโต-อาเวโร	
เช้า	รับประทานอาหารเช้า ณ ห้องอาหารของโรงแรม	
08.00 น.	<p>จากนั้นนำท่านเดินทางต่อสู่ เมืองอาเวโร (Aveiro) (ระยะทาง 200 ก.ม. ใช้เวลาเดินทางประมาณ 2 ชั่วโมงครึ่ง) เมืองศูนย์กลางด้านอุตสาหกรรมที่สำคัญแห่งหนึ่งของโปรตุเกสซึ่งอดีตเคยเป็นเมืองท่าที่</p>	

	<p>เจริญมาก ๆ เป็นเมืองที่ได้ชื่อว่าเป็น “เวนิสแห่งโปรตุเกส” เนื่องจากความสวยงามของคลองที่ตัดผ่านในตัวเมือง โดยมีสะพานเชื่อมแต่ละฝั่งเข้าด้วยกัน และมีเรือคอนโดลาและเรือเร็วหลากหลายสีล่องไปตามลำคลองเหล่านั้น เดินทางถึง เมืองอาเวโร นำท่านชม คอสตา โนวา (Costa Nova) หมู่บ้านชาวประมงของชาวโปรตุเกสที่มีเอกลักษณ์เฉพาะตัวและมีความสะอาดเพราะสีฉ่ำแบบลูกกวาด ดูแล้ว น่ารัก สดใส สบายตา หมู่บ้านคอสตา โนวา ตั้งอยู่ใกล้กับเมือง Aveiro ก่อตั้งขึ้นเมื่อปีค.ศ.1808 เป็นเมืองที่อยู่ติดกับชายฝั่งทะเล ทำให้อาชีพหลักของชาวบ้านคือการทำประมง และเหล่าชาวประมงก็ได้สร้างบ้านริมทะเลขึ้น โดยสร้างบ้านที่มีรูปทรงปกติทั่วไป แต่ได้เพิ่มสีสันของตัวบ้านด้วยการทาสีเป็นแนวตารางสลับขาว เช่นสีเหลืองขาว สีน้ำเงินขาว เป็นสีสดใสที่ตัดกัน สร้างความสะอาดให้กับผู้พบเห็นเป็นอย่างมาก โดยในหมู่บ้านส่วนใหญ่ก็จะมีการทำสีเหมือนกันหมด กลายเป็นเอกลักษณ์ประจำชุมชนไปโดยปริยาย ทั้งยังกลายเป็นแหล่งท่องเที่ยวที่น่าสนใจแห่งหนึ่งของประเทศ</p>	 
<p>เที่ยง</p>	<p>รับประทานอาหารกลางวัน ณ ภัตตาคาร</p>	
<p>บ่าย</p>	<p>นำท่านแวะชมสถานีรถไฟอาเวโร Aveiro Station ประกอบไปด้วยอาคารสองหลัง คือหลังเก่าและหลังใหม่ อาคารหลังเก่าตกแต่งด้วยกระเบื้องสีฟ้า ซึ่งแสดงถึงประเพณี วัฒนธรรม ของชาวโปรตุเกส แม่ค้าโวลก้า ชาวประมง โบสถ์คริสต์ และอื่นๆ ส่วนอาคารใหม่เป็นสีขาวทั้งหลังและเป็นอาคารหลักในการให้บริการ ส่วนหลังเก่าไว้สำหรับเยี่ยมชม</p> <p>ถ่ายภาพด้านนอก วิหารอาเวโร (Aveiro Cathedral) หรือที่รู้จักกันในนามโบสถ์เซนต์โดมินิกเป็นวิหารโรมันคาทอลิกในอาเวโรประเทศโปรตุเกส มันเป็นที่ตั้งของสังฆมณฑลอาเวโรและสร้างขึ้นในโปรตุเกส บาโรค ก่อตั้งขึ้นในปี 1423 เป็นคอนแวนต์โดมินิกัน และลงทะเบียนอนุสรณ์สถานแห่งชาติโปรตุเกส จากนั้นชมความงามของเมืองอาเวโร ซึ่ง ท่านจะได้ชื่นชมกับทัศนียภาพที่สวยงามของอาคาร บ้านเรือนสีสดใสและสถานที่สำคัญๆ ของเมือง</p> <p>จากนั้นนำท่าน ล่องเรือ Rua dos Combatientes da grande ชมความงามของเมืองอาเวโรซึ่งตลอดสองฟากฝั่ง ท่านจะได้ชื่นชมกับทัศนียภาพที่สวยงามของอาคาร บ้านเรือนสีสดใสและสถานที่สำคัญๆ ของเมือง</p>	   
<p>ค่ำ</p>	<p>รับประทานอาหารค่ำ ณ ภัตตาคาร</p>	
<p> MELIA RIA HOTEL หรือเทียบเท่า</p>		<p>AVEIRO</p>
<p>วันที่แปด</p>	<p>อาเวโร - ปอร์โต</p>	
<p>เช้า</p>	<p>รับประทานอาหารเช้า ณ ห้องอาหารของโรงแรม</p>	

<p>09.00 น.</p>	<p>จากนั้นนำท่านเดินทางสู่ เมืองปอร์โต (Porto) (ระยะทาง 80 ก.ม. ใช้เวลาเดินทางประมาณ 1 ชั่วโมง) ทางเหนือของประเทศโปรตุเกส เป็นเมืองที่มีชื่อเสียงถึง ไวน์ ปอร์โต ซึ่งเป็นแหล่งไวน์ชั้นดีของคนที่ มีรสนิยมในการดื่มไวน์ และเป็นเมืองที่ใหญ่เป็นอันดับสองและตั้งอยู่ริม แม่น้ำดูโร และเมืองนี้ยังได้รับการขึ้นทะเบียนเป็นมรดกโลกโดย ยูเนสโก ในปี ค.ศ. 1996 อีกด้วย</p> <p>นำท่านชมร้านหนังสือ Livraria Lello ร้านหนังสือเก่าแก่อายุ 140 ปี ถูกจัดเป็นหนึ่งในร้านหนังสือที่สวยงามที่สุดในโลก จากสำนักข่าวชั้นนำของโลก อาทิ The Guardian และ Time และเป็นหนึ่งในสถานที่ที่ สร้างแรงบันดาลใจให้แก่ เจ. เค. โรว์ลิง (J. K. Rowling) ในการเขียน หนังสือ แฮร์รี่ พอตเตอร์ (Harry Potter) ชุดนวนิยายแฟนตาซีที่ได้รับความนิยมและเป็นที่ยอมรับทั่วโลก เป็นร้านหนังสือต้นแบบของ ร้านตัวบรรจงและหยดหมึก (Flourish and Blotts) ร้านหนังสือเวทมนตร์ในตรอกไดแอกอนนั่นเอง ร้านถูกสร้างตามแบบสถาปัตยกรรมนีโอโอทิก ลักษณะสำคัญของสถาปัตยกรรม คือ ผนังเปิดกว้าง และลายเส้นซับซ้อน โดยเมื่อเดินเข้าไปภายใน Livraria Lello จะสะดุดตา กับบันไดม้วน 2 ชั้นสีแดงสดกลางห้องโถง ตัดกับสีน้ำตาลเข้มของไม้ที่สร้างพื้น ราวบันได เพดาน และชั้นวางหนังสือไม้แกะสลัก อีกจุดที่โดดเด่นคือ เพดานประดับด้วยกระจกสีบานใหญ่</p>	 
<p>เที่ยง</p>	<p>รับประทานอาหารกลางวัน ณ ภัตตาคาร</p>	
<p>บ่าย</p>	<p>นำท่านเดินชมเมืองปอร์โต โดย ชมสถานีรถไฟ São Bento เป็นสถานีรถไฟโบราณ ภายในมีการตกแต่งด้วยกระเบื้องเขียนสีและลวดลายสีน้ำเงินบอกเล่าเรื่องราวของชาวโปรตุเกส สร้างขึ้นในขณะที่ อารามนิกายเบเนดิกยังคงรุ่งเรืองในศตวรรษที่ 16 ภายในสถานีรถไฟแห่งนี้มีจิตรกรรมฝาผนังที่เล่าเรื่องราวประวัติศาสตร์ของเมือง ทั้งหมดรังสรรค์จากกระเบื้องเซรามิคอะลูมินาไฮกว่า 20,000 ชิ้น เราจะเห็นประวัติ สงคราม และการคมนาคมของเมือง จิตรกรรมฝาผนัง Jorge Colaço ใช้เวลาถึง 11 ปีในการสร้างสรรค์ผลงานนี้ในสถานีรถไฟ São Bento แห่งนี้นำท่านชม มหาวิหารแห่งเมืองปอร์โต (Porto Cathedral) สร้างในศตวรรษที่ 12 ซึ่งล้อมรอบด้วยชุมชนที่เก่าแก่ริมฝั่งแม่น้ำ “Douro”</p> <p>นำท่านชมด้านนอก โบสถ์ซาน ฟรานซิสโก (Igreja de Sao Francisco) เป็นอาคารในสไตล์โกธิคที่มีความเก่าแก่และงดงามเป็นอย่างมากแม้จะมีความมืดที่บอญู่ก็ตามที</p> <p>นำท่านนั่งกระเช้าลอยฟ้า (Cableway Teleferico de Gaia) เพื่อชมเมืองปอร์โตจากมุมสูง</p>	  
<p>ค่ำ</p>	<p>รับประทานอาหารค่ำ ณ ภัตตาคาร</p>	
	<p>EUROSTAR PORTO DOURO HOTEL หรือเทียบเท่า</p>	<p>PORTO</p>

วันที่เก่า	ปอร์โต-กิมาไรส์-บรากา-ปอร์โต	
เช้า	รับประทานอาหารเช้า ณ ห้องอาหารของโรงแรม	
	<p>จากนั้นนำท่านเดินทางสู่เมืองกิมาไรส์ Guimaraes (ระยะทางประมาณ 55 ก.ม. ใช้เวลาเดินทางประมาณ 45 นาที) หนึ่งในเมืองที่สำคัญด้านประวัติศาสตร์ ซึ่งบริเวณศูนย์กลางของเมืองได้รับขึ้นทะเบียนเป็นมรดกโลกจากองค์การยูเนสโก เมืองกิมาไรส์ เป็นเมืองท่องเที่ยวทางประวัติศาสตร์ที่ได้รับการอนุรักษ์ไว้เป็นอย่างดี</p> <p>เนื่องจากเมืองนี้เป็นที่ประสูติของพระเจ้าอัลฟอนโซที่ 1 กษัตริย์พระองค์แรกของโปรตุเกส โดยตัวเมืองนั้นตั้งอยู่ในหุบเขาที่ล้อมรอบไปด้วยภูเขาสูงตระหง่าน นำท่านชม ปราสาทกิมาไรส์ (Guimaraes Castle) ปราสาทยุคกลางที่ตั้งอยู่ในใจกลางเมือง ถูกสร้างขึ้นในช่วงศตวรรษที่ 10 ตามคำสั่งของ Mumadona Dias เคาน์เตสแห่งโปรตุเกส เพื่อปกป้องเมืองจากการโจมตีของชาวมัวร์และชาวเยอรมัน ซึ่งปัจจุบันปราสาทแห่งนี้ได้กลายเป็นเป็นสัญลักษณ์ทางประวัติศาสตร์ที่ยิ่งใหญ่ที่สุดในโปรตุเกส จากนั้นนำท่านชม Largo da Oliveira หรือ จัตุรัส Oliveira ศูนย์กลางประวัติศาสตร์ของเมืองกิมาไรส์ และเป็นหนึ่งในสถานที่ที่สวยงามที่สุดในเมือง ซึ่งถูกล้อมไปด้วยอาคารบ้านเรือน รวมไปถึงสิ่งปลูกสร้างที่มีความสำคัญทางประวัติศาสตร์ รวมไปถึงร้านอาหารและร้านกาแฟ</p>	
เที่ยง	รับประทานอาหารกลางวัน ณ ภัตตาคาร	
บ่าย	<p>นำท่านสู่เมืองบรากา (Braga) นับว่าเป็นเมืองใหญ่อันดับที่สามของโปรตุเกส โดยตั้งอยู่ในหุบเขาที่แสนจะสวยงามท่ามกลางเนินเขาเล็กๆ และภูเขาที่มีความเขียวชอุ่มมากมาย พร้อมกับบรรยากาศในแบบเมดิเตอร์เรเนียน เมืองแห่งนี้จะเต็มไปด้วยอาคารสำคัญๆ ทางศาสนามากมาย และพิพิธภัณฑสถานที่มีความสวยงามหลายต่อหลายแห่ง</p> <p>จากนั้นนำท่านชม Bom Jesus do Mont ซึ่งเป็นสถานที่ที่มีความเชื่อกันมีความศักดิ์สิทธิ์อย่างมาก โดยมันอยู่ทางตอนเหนือของเมือง และมีโบสถ์อยู่ด้านบน โดยคุณต้องขึ้นบันไดผ่านแนวกำแพงที่ทอดยาว โดยตัวโบสถ์นั้นมีความเก่าแก่มาตั้งแต่ศตวรรษที่ 18 ซึ่งสร้างบนฐานเดิมตั้งแต่ศตวรรษที่ 13 นำท่านกลับสู่ เมืองปอร์โต จากนั้นนำท่านเดินทางสู่ ถนน Santa Catarina ย่าน Shopping Street ถนนที่มีชีวิตชีวาผู้คนคึกคัก สองข้างทางเต็มไปด้วยร้านขายของมากมาย รวมไปถึงสินค้าพื้นเมือง ร้านอาหาร คาเฟ่ ห้างสรรพสินค้า ร้านขายของที่ระลึก อิสระให้ท่านเดินเล่น ช้อปปิ้งตามอัธยาศัย</p>	
ค่ำ	รับประทานอาหารค่ำ ณ ภัตตาคาร	
	EUROSTAR PORTO DOURO HOTEL หรือเทียบเท่า	PORTO
วันที่ลียบ	ปอร์โต - อิสระช้อปปิ้ง-กรุงลิสบอน	

เช้า	รับประทานอาหารเช้า ณ ห้องอาหารของโรงแรม	
	นำท่านออกเดินทางกลับสู่ กรุงลิสบอน (ระยะทาง 315 ก.ม. ใช้เวลาเดินทางประมาณ 3 ชั่วโมงครึ่ง)	
เที่ยง	รับประทานอาหารกลางวัน ณ ภัตตาคาร	
บ่าย	นำท่านเดินทางสู่ จัตุรัสโรซิโอ (Rossio Square) เป็นจัตุรัสที่มีชีวิตชีวาที่สุดในเมืองที่ซึ่งผู้คนหยุดนั่งพักผ่อนหรือดื่มเครื่องดื่มที่ร้านกาแฟหลายแห่งตรงกลางเป็นอนุสาวรีย์ที่มีความสูง 27 เมตร	
	ได้เวลาสมควรนำท่านเดินทางสู่สนามบินลิสบอน ปอร์เตลา กรุงลิสบอน ประเทศโปรตุเกส	
21.15 น.	➔ "เหิรฟ้าสู่เมืองดูไบ" โดยสายการบินเอมิเรตส์ แอร์ไลน์ เที่ยวบินที่ EK 194 (ใช้เวลาบินประมาณ 8.15 ชม รับประทานอาหารและพักผ่อนบนเครื่องบิน)	
วันที่ลี้บเอ็ด	กรุงลิสบอน - ดูไบ - กรุงเทพฯ / สุวรรณภูมิ	
08.05 น.	เดินทางถึง สนามบินนานาชาติดูไบ ประเทศสหรัฐอาหรับเอมิเรตส์	เพื่อเปลี่ยนเครื่อง
09.40 น.	➔ "เหิรฟ้าสู่กรุงเทพ" โดยสายการบินเอมิเรตส์ แอร์ไลน์ เที่ยวบินที่ EK 372 (ใช้เวลาบินประมาณ 7.00 ชม/รับประทานอาหารและพักผ่อนบนเครื่องบิน)	
18.55 น.	ถึง สนามบินสุวรรณภูมิ กรุงเทพฯ โดยสวัสดิภาพ *.*.*.* Go Together *.*.*.*	

***** โปรแกรมทัวร์อาจมีการเปลี่ยนแปลงตามความเหมาะสม ทั้งนี้ขึ้นอยู่กับ การเปลี่ยนแปลง เวลาของสายการบิน / สภาพทางอากาศซึ่งการเปลี่ยนแปลงนี้ ทางบริษัท จะยึดถือผลประโยชน์ ของ ผู้เดินทางเป็นสำคัญ โปรแกรมนี้จัดขึ้นเพื่อวัตถุประสงค์การท่องเที่ยวเป็นหลัก**

ค่าทัวร์ต่อท่าน : อัตราค่าบริการนี้สำหรับผู้เดินทาง 10 ท่าน ขึ้นไป	
<ul style="list-style-type: none"> ➢ ผู้ใหญ่พักห้องคู่ (ห้องละ 2 ท่าน) ท่านละ ➢ ผู้ใหญ่พักห้องคู่ (ห้องละ 2 ท่าน) ท่านละ : สงกรานต์/ ก.ค./ส.ค. ➢ ในกรณีที่ท่านเดินทางคนเดียว ห้องพักเดี่ยวเพิ่มท่านละ ➢ ในกรณีที่ท่านเดินทางคนเดียว ห้องพักเดี่ยวเพิ่มท่านละ : พีเรียตปีใหม่, สงกรานต์ 	<p>129,900.-</p> <p>135,900.-</p> <p>28,000.-</p> <p>30,000.-</p>
การจองทัวร์ (กรุณาจองทัวร์อย่างน้อย 1 เดือน ก่อนจะเดินทาง) :	
<ul style="list-style-type: none"> ➢ หากท่านสนใจ และประสงค์จะเดินทาง กรุณาจองทัวร์และชำระเงินมัดจำล่วงหน้า 50,000 บาท/ท่าน (เพื่อเป็นการยืนยันการเดินทางของท่าน) 	

	➤ กรุณาชำระค่าทัวร์ส่วนที่เหลือล่วงหน้า 45 วัน ก่อนการเดินทาง หากท่านไม่ชำระเงินส่วนที่เหลือตามวันที่กำหนด ทางบริษัทฯ ถือว่าท่านยกเลิกการเดินทางโดยไม่มีเงื่อนไข
ค่าทัวร์รวม	
	✓ ค่าตัวเครื่องบินไป-กลับชั้นประหยัด โดยสายการบินเตอร์กิช แอร์ไลน์ ตามเส้นทางที่กำหนดไว้ในโปรแกรมพร้อมน้ำหนักกระเป๋าเดินทางน้ำหนักตามที่สายการบินกำหนด
เงื่อนไข	<ul style="list-style-type: none"> ✓ ไม่สามารถทำการ REFUND ได้ทุกกรณี ✓ ไม่สามารถเปลี่ยนชื่อผู้โดยสารได้ทุกกรณี ✓ ไม่สามารถเปลี่ยนวันเดินทางได้ เนื่องจากเป็นตัวกรุ๊ป จะต้องเดินทางไปและกลับพร้อมคณะ
	<ul style="list-style-type: none"> ✓ ค่าภาษีสนามบิน ค่าภาษีน้ำมัน และค่าประกันภัยทางอากาศ ✓ ค่าที่พักโรงแรมระดับ 4+5 ดาว (พักห้องคู่) ✓ ค่าอาหารตามโปรแกรมที่ระบุ ✓ ค่าเครื่องดื่ม (น้ำเปล่า) บนรถโค้ชวันละ 1 ขวด / ท่าน ✓ ค่าธรรมเนียมวีซ่าเชงเก้น ประเทศโปรตุเกส สำหรับหนังสือเดินทางประเทศไทย ✓ ค่าพาหนะ รถรับ-ส่ง ตลอดการเดินทาง ✓ ค่าธรรมเนียมเข้าชมสถานที่ตามระบุในโปรแกรม ✓ ค่าบริการนำทัวร์ และคอยดูแลอำนวยความสะดวกตลอดการเดินทาง 1 ท่าน ✓ ค่าประกันภัยอุบัติเหตุเดินทางส่วนบุคคล จำนวนเงินประกันภัย 1,000,000 บาท
ค่าทัวร์ไม่รวม	
	<ul style="list-style-type: none"> ☒ ค่าทิปไกด์ท้องถิ่น, คนขับรถ พนักงานบริการฯ ประมาณวันละ 5 ยูโร คิดเป็น 9 วัน รวม 45 EURO / ท่าน ตลอดการเดินทาง ☒ ค่าทิปหัวหน้าทัวร์ไทย ท่านละ 33 EURO ตลอดการเดินทาง หรือขึ้นอยู่กับความพึงพอใจของท่าน ☒ ค่าทำหนังสือเดินทาง (PASSPORT) ☒ ค่าจัดทำเอกสาร และค่าทำธรรมเนียมวีซ่าของคนต่างด้าว ☒ ค่าใช้จ่ายส่วนตัว อาทิ ค่าโทรศัพท์, ค่าซักรีด, ค่าเครื่องดื่มในห้องพัก และค่าอาหารที่สั่งมาในห้องพัก ค่าอาหารและเครื่องดื่มที่สั่งพิเศษในร้านอาหารนอกเหนือจากที่ทางบริษัทจัดให้ยกเว้นจะตกลงกันเป็นกรณีพิเศษ เช่น หากท่านทานได้เฉพาะอาหารทะเลเพียงอย่างเดียว ท่านต้องมีค่าใช้จ่ายเพิ่ม ☒ ค่าใช้จ่ายอื่นๆ ที่ไม่ได้ระบุไว้ในรายการ ☒ ค่าภาษีมูลค่าเพิ่ม 7% และค่าภาษีหัก ณ ที่จ่าย 3%
การยกเลิกการจองทัวร์ :	
▪ ยกเลิกก่อนการเดินทาง 45 วัน	▪ คืนค่าใช้จ่ายทั้งหมด (ยกเว้นค่าวีซ่าที่ยื่นและตัวเครื่องบินที่ออกล่วงหน้าและกรุ๊ปที่เดินทางช่วงวันหยุดหรือเทศกาล (สงกรานต์ วันแรงงาน ช่วงเดือนตุลาคม และปีใหม่) ที่ต้องการันตี มัดจำกับทางสายการบินหรือกรุ๊ปที่มี การันตีมัดจำที่พัก โดยตรงหรือโดยการผ่านตัวแทนในประเทศหรือต่างประเทศและไม่อาจขอคืนเงินได้)
▪ ยกเลิกก่อนการเดินทาง 30-44 วัน	▪ หักค่ามัดจำ 50,000 บาท + ค่าวีซ่า หรือ ค่าใช้จ่ายอื่น (ถ้ามี)
▪ ยกเลิกก่อนการเดินทาง 1-29 วัน	▪ หักค่าใช้จ่าย 100% ของค่าทัวร์

1. หนังสือเดินทาง (พาสปอร์ต) ที่มีอายุใช้งานไม่ต่ำกว่า 6 เดือนนับจากวันเดินทาง หากหมดอายุ กรุณานำไปต่ออายุก่อนนำส่ง และแผ่นติดวีซ่าคงเหลืออย่างน้อย 2-3 หน้า (สำหรับท่านที่มี พาสปอร์ตเล่มเก่า ขอความกรุณา แขนบมาด้วย เพื่อนำไปอ้างอิงกับทางสถานทูต)
2. รูปถ่ายสีหน้าตรงปัจจุบัน พื้นฉากหลังรูปต้องมีสีขาวเท่านั้น รูปจะต้องเป็นภาพที่คมชัด ห้ามสวม แว่นสายตา ห้ามมีเงา ห้ามถ่ายรูปและตกแต่งภาพจากคอมพิวเตอร์ (ถ่าย ไม่เกิน 6 เดือน) ขนาด 3.5 cm x 45 cm หรือ 1.5 x 2 นิ้ว 2 รูป (ทาง สถานทูตไม่พิจารณารูปที่ถ่ายเอง)



3. สำเนาทะเบียนบ้านและสำเนาบัตรประชาชนอย่างละ 1 ใบ
4. สำเนาใบสูติบัตรกรณีที่เกิดที่มีอายุต่ำกว่า 20 ปี (แปลเป็น ภาษาอังกฤษ)
5. สำเนาทะเบียนสมรส
6. สำเนาใบหย่าหรือสำเนาใบมรณะบัตร (กรณีคู่สมรสเสียชีวิต)
7. สำเนาใบเปลี่ยนชื่อและเปลี่ยนนามสกุล (ถ้ามี)
8. หลักฐานการเงิน โดยต้องขอจากทางธนาคารเท่านั้น พร้อมถ่ายสำเนาจากสมุดเงินฝาก ส่วนตัวย้อนหลัง 3 เดือน พร้อมหน้าบัญชีหน้าแรก (หากมีการต่อเล่ม กรุณาสำเนาหน้าแรกของ เล่มที่ต่อพร้อมกับตัวเลขบัญชีเงินฝากเป็นปัจจุบัน)

9. หลักฐานการทำงาน (ภาษาอังกฤษและเป็นหลักฐานปัจจุบันเท่านั้น)
กรณีเป็นพนักงาน

- จดหมายรับรองการทำงานจากบริษัท ระบุตำแหน่ง, เงินเดือน, วันเริ่มทำงาน และช่วงเวลา ที่ อนุมัติให้ลาหยุด พร้อมประทับตราของบริษัท

กรณีเป็นข้าราชการ/รัฐวิสาหกิจ

- จดหมายรับรองจากหน่วยงานและสำเนาบัตรราชการ พร้อมประทับตราองค์กร
เกษียณอายุราชการ สำเนาบัตรข้าราชการเกษียณอายุ 1 ชุด

กรณีเป็นเจ้าของกิจการ

- สำเนาใบทะเบียนการค้าและหนังสือรับรองการจดทะเบียนที่มีชื่อของผู้เดินทางเป็นกรรมการหรือ หุ้นส่วน พร้อมทั้งเซ็นชื่อรับรองสำเนาและประทับตราบริษัท (อายุสำเนาไม่เกิน 3 เดือน)

กรณีเป็นนักเรียนหรือนักศึกษา (ภาษาอังกฤษและเป็นหลักฐานปัจจุบันเท่านั้น)

- จดหมายรับรองจากทางโรงเรียนหรือสถาบันที่กำลังศึกษาอยู่ และสำเนาบัตรนักศึกษาพร้อมทั้ง เซ็นชื่อรับรองสำเนา พร้อมประทับตราสถาบัน

เด็กอายุต่ำกว่า 20 ปี

- จะต้อง มีใบอนุญาตจากผู้ปกครองบิดาหรือมารดา หากเด็กเดินทางไปกับบิดาจะต้องมีใบรับรอง จากมารดา หรือหากเด็กเดินทางกับมารดาจะต้องมีใบรับรองจากบิดา หรือถ้าเด็กไม่ได้เดินทาง กับบิดาและมารดา จะต้อง มีจดหมายยินยอมให้บุตรเดินทางไปต่างประเทศจากทั้งบิดาและมารดา พร้อมมีการรับรองค่าใช้จ่ายให้กับบุตร ท่านที่บุตรเดินทางไปด้วย ต้องไปทำที่สำนักงานเขตที่ทำ เที่ยงบ้านอยู่ (พร้อมแนบบัตรประชาชน ของบิดาและมารดา) และต้องไปเซ็นเอกสารต่อหน้า เจ้าที่รับยื่นวีซ่า

กรณีเป็นแม่บ้าน

สำเนาทะเบียนสมรส / ใบหย่า / ใบมรณะ (กรณีคู่สมรสเสียชีวิต) ใช้หลักฐานการเงินของตัวเองหรือของสามีก็ได้ ในกรณีที่ไม่ได้เดินทางไปกับสามี จะต้องมียอดหมายรับรองค่าใช้จ่ายจากสามี เป็นภาษาอังกฤษ (พร้อมกับเขียนชื่อ-นามสกุล วันเดือนปีเกิด ของสามี และบุตร ที่มีด้วยกัน)

หมายเหตุ :

- บริษัทฯ ขอสงวนสิทธิ์การเปลี่ยนแปลงโปรแกรม ราคา และเงื่อนไขทั้งหมดโดยมีต้องแจ้งให้ทราบล่วงหน้า
- บริษัทฯ มีสิทธิ์ที่จะเปลี่ยนแปลงรายละเอียดบางประการในทัวร์นี้ เมื่อเกิดเหตุสุดวิสัยจนไม่อาจแก้ไขได้
- รายการอาจมีการเปลี่ยนแปลงตามความเหมาะสม เนื่องจากความล่าช้าของสายการบิน โรงแรมที่พักในต่างประเทศ เหตุการณ์ทางการเมือง และภัยธรรมชาติ ฯลฯ ที่อยู่นอกเหนือการควบคุมของทางบริษัทฯ หรือ ค่าใช้จ่ายเพิ่มเติมที่เกิดขึ้นทางตรง หรือทางอ้อม เช่น การเจ็บป่วย การถูกทำร้าย การสูญหาย สะดวกของผู้เดินทางเป็นสำคัญ
- บริษัทฯ จะไม่รับผิดชอบในกรณีที่กองตรวจคนเข้าเมือง ห้ามผู้เดินทางเข้าประเทศ เนื่องจากมีสิ่งผิดกฎหมาย หรือสิ่งของห้ามนำเข้าประเทศ เอกสารเดินทางไม่ถูกต้อง หรือ ความประพฤติส่อไปในทางเสื่อมเสีย หรือด้วยเหตุผลใด ๆ ก็ตามที่กองตรวจคนเข้าเมืองพิจารณาแล้ว ทางบริษัทฯ ไม่อาจคืนเงินให้ท่านได้ ไม่ว่าจำนวนทั้งหมด หรือ บางส่วน
- รายการนี้เป็นเพียงข้อเสนอที่ต้องได้รับการยืนยันจากบริษัทฯ อีกครั้งหนึ่ง หลังจากได้สำรองที่นั่งบนเครื่องบิน และโรงแรมที่พักในต่างประเทศเป็นที่เรียบร้อยแล้ว แต่อย่างไรก็ตามรายการนี้อาจเปลี่ยนแปลงได้ตามความเหมาะสม
- บริษัทฯ จะไม่รับผิดชอบในกรณีที่กองตรวจคนเข้าเมืองของประเทศไทย งดออกเอกสารเข้าเมืองให้กับชาวต่างชาติ หรือ คนต่างด้าวที่พำนักอยู่ในประเทศไทย
- การไม่รับประทานอาหารเช้าไม่เที่ยวตามรายการ ไม่สามารถขอหักค่าบริการคืนได้ เพราะการชำระค่าทัวร์เป็นไปในลักษณะเหมาจ่าย
- บริษัทฯ ขอสงวนสิทธิ์ที่จะรับผิดชอบในกรณีกระเป๋าเดินทางของท่านเกิดความชำรุด หรือสูญหาย ไม่ว่ากรณีใดๆ ทั้งสิ้น ในระหว่างการเดินทาง
- บริษัทฯ ขอสงวนสิทธิ์ที่จะเลื่อนการเดินทางในกรณีที่ผู้ร่วมคณะไม่ถึง 10 ท่าน

หลังจากการจองทัวร์และชำระเงินมัดจำแล้ว ทางบริษัทฯ ถือว่าท่านได้ยอมรับในข้อตกลงและเงื่อนไขที่บริษัทฯ ได้ระบุไว้ข้างต้นทุกประการ

ข้อมูลเพิ่มเติมเรื่องตัวเครื่องบิน

- ในการเดินทางเป็นหมู่คณะ ผู้โดยสารจะต้องเดินทางไป-กลับพร้อมกัน หากต้องการเคลื่อนวันเดินทางกลับ ท่านจะต้องชำระค่าใช้จ่ายส่วนต่างที่สายการบิน และบริษัททัวร์เรียกเก็บและการจัดที่นั่งของกลุ่ม เป็นไปโดยสายการบินเป็นผู้กำหนด ซึ่งทางบริษัทฯ ไม่สามารถเข้าไปแทรกแซงได้ และในกรณียกเลิกการเดินทาง และได้ดำเนินการออกตัวเครื่องบินไปแล้ว (กรณีตัว REFUND ได้) ผู้เดินทางต้องรอ REFUND ตามระบบของสายการบินเท่านั้น

ข้อมูลเพิ่มเติมเรื่องโรงแรมที่พัก

- เนื่องจากการวางแผนห้องพักของแต่ละโรงแรมแตกต่างกัน จึงอาจทำให้ห้องพักแบบห้องเดี่ยว (SINGLE) และห้องคู่ (TWIN / DOUBLE) และห้องพักแบบ 3 ท่าน/3 เตียง (TRIPLE ROOM) ห้องพักอาจจะไม่ติดกัน

- กรณีที่มีงานจัดประชุมนานาชาติ (TRADE FAIR) เป็นผลให้ค่าโรงแรมสูงขึ้นมากและห้องพักในเมืองเต็ม บริษัทฯ ขอสงวนสิทธิ์ในการปรับเปลี่ยนหรือย้ายเมืองเพื่อให้เกิดความเหมาะสม

การเดินทางเป็นครอบครัว

- หากท่านเดินทางเป็นครอบครัวใหญ่ หรือเดินทางพร้อมสมาชิกที่ต้องได้รับการดูแลเป็นพิเศษ (WHEELCHAIR), เด็ก, และผู้สูงอายุ ที่มีโรคประจำตัว ไม่สะดวกในการเดินทางเที่ยวในระยะเวลาเกินกว่า 4-5 ชั่วโมงติดต่อกัน ท่าน และครอบครัวต้องให้การดูแลสมาชิกภายในครอบครัวของท่านเอง เนื่องจากการเดินทางเป็นหมู่คณะ หัวหน้าทัวร์มีความจำเป็นต้องดูแลคณะทัวร์ทั้งหมด