



เลขที่ใบอนุญาต
11/10986

ENJOY THE WORLD

บริษัท เอ็นจอยเดอะเวิลด์ จำกัด

5 ซอยจันทร์ 18/7 แยก 24 แขวงทุ่งวัดดอน เขตสาทร กรุงเทพมหานคร 10120



tour.enjoytheworld@gmail.com



062-491-4249



@enjoytheworld



BIG..AMAZING AFRICA

8 วัน
5 คืน

K Kenya Airways
The Pride of Africa

แซมเบีย - ซิมบับเว - แอฟริกาใต้

199,900

บาท
ต่อท่าน



เปิดประสบการณ์

นั่งเฮลิคอปเตอร์

ชมวิวเหนือน้ำตกวิกตอเรีย

ชม **VICTORIA FALLS** ที่น่าอัศจรรย์
และยิ่งใหญ่ที่สุดในทวีปแอฟริกา

ชมความสวยงามของเคปทาวน์ ประเทศแอฟริกาใต้

แซมเบีย : เมืองลิฟวิ่งสโตน - ชมความงามของน้ำตกวิกตอเรีย
และล่องเรือชมพระอาทิตย์ตกที่แม่น้ำซิมเบซี

ซิมบับเว : ชมน้ำตกวิกตอเรียที่มีความสูงที่สุดถึง 108 เมตร

แอฟริกาใต้ : เคปทาวน์ - เกาะแมนน์ - เทเบิลเมทเทิน
แหลมกู๊ดโฮป - ฟาร์มนกกระจอกเทศ
ช้อปปิ้งที่ V&A Waterfront

พิเศษ.. เมนูภัตตาคารเลิศรส / ซิมไวน์รสเลิศ



เดินทาง

19 - 26 ต.ค. 67 (วันปิยะ)

09 - 16 ธ.ค. 67 (วันรัฐธรรมนูญ)

17- 24 ก.พ. 68 / 17- 24 มี.ค. 68

10 ท่าน
ออกเดินทาง



น้ำหนัก
กระเป๋า 23 KG



รวม
Visa แล้ว



รวม
ทิปไกด์และคนขับรถ

BIG..AMAZING AFRICA

8 วัน
5 คืน

 Kenya Airways
The Pride of Africa

แซมเบีย - ซิมบับเว - แอฟริกาใต้

199,900

บาท
ต่อท่าน



เปิดประสบการณ์

นั่งเฮลิคอปเตอร์

ชมวิวเหนือน้ำตกวิกตอเรีย

ชม **VICTORIA FALLS** ที่น่าอัศจรรย์
และยิ่งใหญ่ที่สุดในทวีปแอฟริกา

ชมความสวยงามของเคปทาวน์ ประเทศแอฟริกาใต้

แซมเบีย : เมืองลิฟวิ่งสโตน - ชมความงามของน้ำตกวิกตอเรีย
และล่องเรือชมพระอาทิตย์ตกที่แม่น้ำซิมเบซี

ซิมบับเว : ชมน้ำตกวิกตอเรียที่มีความสูงที่สุดถึง 108 เมตร

แอฟริกาใต้ : เคปทาวน์ - เกาะแมวน้ำ - เทเบิลเม้าท์เทน
แหลมกู๊ดโฮป - ฟาร์มนกกระจอกเทศ
ช้อปปิ้งที่ V&A Waterfront

พิเศษ.. เมนูภัตตาคารฟิชสดๆ / ซิมไวน์รสเลิศ



เดินทาง

19 - 26 ต.ค. 67 (วันปิยะ)

09 - 16 ธ.ค. 67 (วันรัฐธรรมนูญ)

17- 24 ก.พ. 68 / 17- 24 มี.ค. 68

10 ท่าน
ออกเดินทาง

 **น้ำหนัก**
กระเป๋า 23 KG

 **รวม**
Visa แล้ว

 **รวม**
ทิปไกด์และคนขับรถ

Big Amazing Africa 8 Days/5Nights

แซมเบีย – ซิมบับเว – แอฟริกาใต้ 8 วัน 5 คืน

ขอแนะนำสู่อินแดนแห่งมหัศจรรย์ น้ำตกวิกตอเรีย (Victoria Falls) น้ำตกที่ยิ่งใหญ่ 1 ใน 7 สิ่งมหัศจรรย์ทางธรรมชาติของโลก ประเทศแซมเบีย และฝั่งซิมบับเว และการผจญภัย "แอฟริกาใต้" ดินแดน ที่มากด้วยความหลากหลาย และความตื่นเต้น ท่องซาฟารีผจญภัยกับฝูงใหญ่ทั้ง 5 หรือ เดอะบิกไฟว์ ในแบบป่าเปิดที่อุดมสมบูรณ์ที่สุดแห่งหนึ่งเที่ยวพริทอเรีย เมืองหลวงชมแหลมกุ๊ดโฮป เที่ยวเกาะแมวน้ำ และ ชื่นชมกับความน่ารักน่าเอ็นดูของนกเพนกวินหลายร้อยตัวที่เมือง

SIMON'S TOWN

ให้ท่านเปิดประสบการณ์แบบใกล้ชิดและประทับใจ

ขึ้นเฮลิคอปเตอร์ ชมวิวน้ำตกวิกตอเรีย

พิเศษ...เมนูลิ้มรสความอร่อยของกุ้งเครย์ฟิชสดๆ (Crayfish)

และทานอาหารกลางวัน ณ Groot Constantia Wine Farm ชื่อดัง พร้อมชิมไวน์

DAY	ITINERARY	MEAL			HOTEL
		B	L	D	
1	กรุงเทพฯ – ไนโรบี (เพื่อเปลี่ยนเครื่อง)				
2	ไนโรบี (เคนยา) – ลิฟริงสโตน (ประเทศแซมเบีย) ชมน้ำตกวิกตอเรีย KQ887 01.00-06.05 น. // KQ782 07.30-09.45 น.		😊	😊	LIVINGSTONE RADISSON BLU RESORT (4*) หรือ เทียบเท่า (คืนที่ 1)
3	แซมเบีย – ซิมบับเว ชมน้ำตกวิกตอเรีย –แซมเบีย ล่องเรือชมพระอาทิตย์ตกแม่น้ำซิมเบซี	😊	😊	😊	LIVINGSTONE RADISSON BLU RESORT (4*) หรือ เทียบเท่า (คืนที่ 2)
4	ลิฟริงสโตน (บิน) KQ782 10.30-13.40 น. เคปทาวน์ (ประเทศแอฟริกาใต้) ชมฟาร์มนกกระจอกเทศ	😊	Snack	😊	CAPE TOWN RADISSON RED HOTEL, V&A WATERFRONT (4*) หรือ เทียบเท่า (คืนที่ 3)
5	เคปทาวน์ - เทเบิลเมาท์เทน – ชิมไวน์ที่ไร่ Groot Constantia – ช้อปปิ้ง V&A Waterfront	😊	😊	😊	CAPE TOWN RADISSON RED HOTEL, V&A WATERFRONT (4*) หรือ เทียบเท่า (คืนที่ 4)
6	เคปทาวน์ - ชูลา – เกาะแมวน้ำ – ชายหาดโบลเดอร์ – แหลมกุ๊ดโฮป	😊	😊	😊	CAPE TOWN RADISSON RED HOTEL, V&A WATERFRONT (4*) หรือ เทียบเท่า (คืนที่ 5)
7	เคปทาวน์ – ไนโรบี(เคนยา เพื่อแวะเปลี่ยนเครื่อง) KQ793 14.30-22.20 น.// KQ886 23.59 น.	😊			
8	ไนโรบี - กรุงเทพฯ. ถึง 13.20 น.				

วันแรก กรุงเทพฯ – ไนโรบี – ลิฟริงส์โตน (ประเทศแซมเบีย)

21.30 น. พร้อมกันที่สนามบินสุวรรณภูมิ อาคารผู้โดยสารขาออกชั้น 4 สายการบินเคนยา แกว W เพื่อทำการเช็คอิน เจ้าหน้าที่ให้การต้อนรับและแจกเอกสารในการเดินทาง

วันที่สอง ลิฟริงส์โตน (ประเทศแซมเบีย) – ชมน้ำตกวิกตอเรีย

01.00 น. นำท่านออกเดินทางสู่ ประเทศเคนยา โดยสายการบินเคนยา แอร์เวย์ เที่ยวบินที่ **KQ887**

06.05 น. เดินทางถึง สนามบินเมืองไนโรบี ประเทศเคนยา **เพื่อแวะเปลี่ยนเครื่อง**

07.30 น. ออกเดินทางต่อไปยัง เมืองลิฟริงส์โตน ประเทศแซมเบีย โดยสายการบินเคนยา เที่ยวบินที่ **KQ782**

09.45 น. เดินทางไปถึง สนามบินเมืองลิฟริงส์โตน ประเทศแซมเบีย หลังจากผ่านพิธีการตรวจคนเข้าเมืองแล้ว นำท่าน **ชมพิพิธภัณฑ์ลิฟริงส์โตน** ให้ท่านได้ชมประวัติความเป็นมาของน้ำตกวิกตอเรียรวมถึงชนพื้นเมืองและสัตว์ที่อาศัยอยู่ในบริเวณนี้ จากนั้นให้ท่านผ่านชมอาคารบ้านเรือนที่ปลูกสร้างอย่างลงตัวอยู่กับธรรมชาติที่งดงามริมฝั่งแม่น้ำซิมเบซี



เที่ยง รับประทานอาหารกลางวัน ณ ภัตตาคาร

นำท่านเข้าสู่ อุทยานแห่งชาติ **Mosi-oa-Tunya National Park** “โมซิ- โออา- ดุนยา (Mosi-oa-Tunya)” แปลว่า ม่านควันที่ส่งเสียงก้องกังวาล ซึ่งเป็นชื่อเดิมภาษาท้องถิ่นของน้ำตกวิกตอเรีย ตามลักษณะของน้ำตกที่มีเสียงดังสนั่นและมีไอน้ำจางสามารถมองเห็นได้จากระยะรัศมี 20 กิโลเมตร ชม **น้ำตกวิกตอเรีย (Victoria Fall) 1 ใน 7 สิ่งมหัศจรรย์ทางธรรมชาติของโลก (Seven Natural Wonders of the World)** ซึ่งเกิดจากการเปลี่ยนระดับของ แม่น้ำแซมเบซี (Zambezi River) ทั้งสาย ปัจจุบันเป็นพรมแดนธรรมชาติระหว่างซิมบับเว และแซมเบีย น้ำตกค้นพบโดยด็อกเตอร์ลีฟริงส์โตน เมื่อปี ค.ศ.1855 เป็นน้ำตกที่สูงที่สุดในโลก มีความสูง ณ จุดสูงสุดถึง 108 เมตร ตัวน้ำตกมีความกว้างถึง 1.7 กิโลเมตร ในฤดูน้ำหลากซึ่งตรงกับช่วงเดือนมีนาคม – เมษายน จะมีปริมาณน้ำตกจากหน้าผาถึงนาทีละกว่า 100 ล้านแกลลอน ปัจจุบันได้รับการยกย่องจากองค์การยูเนสโก ให้เป็นหนึ่งในมรดกโลก ท่านจะประทับใจแทบไม่เชื่อสายตาว่าจะได้เห็นน้ำตกที่สวยงามสุดลูกดาดสู่เบื้องล่างพร้อมเสียงกึกก้องตลอดเวลา หากวันไหนท้องฟ้าโปร่งมีแสงแดด จะเห็นสายรุ้งขนาดยักษ์ที่สวยงามทอดยาวข้ามน้ำตก ซึ่งเกิดจากแสงแดดส่องผ่านม่านละอองน้ำขนาดใหญ่ ในด้านฝั่งประเทศแซมเบียจะมีน้ำตกที่สำคัญและสวยงามอีก 2 แห่ง ซึ่งอยู่ฝั่งแซมเบีย คือ

Armchair Falls ที่มีน้ำตกสูงเป็นอันดับสองรองจากน้ำตกจุด Rainbow Falls ที่สูงถึง 101 เมตร

EASTERN Cataract ซึ่งสวยงามไม่แพ้จุดอื่นๆ เช่นเดียวกัน การเดินชมน้ำตกจะต้องเปียกจากละอองน้ำ และฝนที่อาจตกได้ตลอดทั้งปี เพราะฉะนั้นควรเตรียมเสื้อกันฝนที่มีสูด รม ติดตัวไปด้วยและอย่าลืมถุงหรือกระเป๋ากันน้ำสำหรับกอล์ฟต่างๆ



(Note : การเดินชมน้ำตกจะต้องเปียกจากละอองน้ำ และฝนที่อาจตกได้ตลอดทั้งปี เพราะฉะนั้น ควรเตรียมเสื้อกันฝนที่มีสูด รมติดตัวไปด้วย และอย่าลืมถุงหรือกระเป๋ากันน้ำ สำหรับกล้องและของสำคัญไปด้วย)

ค่า **รับประทานอาหารค่ำ ณ ภัตตาคารในโรงแรม**
นำท่านเข้าพัก LIVINGSTONE RADISSON BLU RESORT(4*) หรือเทียบเท่า (คืนที่ 1)



เช้า

รับประทานอาหารเช้าในโรงแรม

นำท่านเดินทางสู่ พรหมแดนและผ่านการตรวจคนเข้าเมืองประเทศซิมบับเว ให้ท่านได้ชมความงามอีกด้านของน้ำตกวิกตอเรียจากฝั่งประเทศซิมบับเว ท่านสามารถชมวิวที่สวยงามของน้ำตกที่เต็มไปด้วยละอองน้ำที่พวยพุ่งขึ้นมาจากด้านล่างตัดกับน้ำสีขาวที่ตกจากแม่น้ำซิมเบซีที่สวยงามพร้อมเสียงดังกึกก้องทั่วบริเวณ **แนะนำจุดเชคอินที่สวยงามของน้ำตกที่ไม่ควรพลาด คือ**

จุดเชคอินที่ 1. Devil's Cataract

จุดเชคอินที่ 2. Main Falls ที่มีหน้ากว้างของแผงน้ำตกสูงถึง 830 เมตร ต่อไปให้ท่านชมจุดที่

จุดเชคอินที่ 3. Horse Shoe Falls เป็นจุดที่ทุกคนยอมรับว่าสวยที่สุดตัวน้ำตกคล้ายเกือกม้าและมีความสูงถึง 95 เมตร จุดที่ 4. Rainbow Falls ที่เป็นจุดที่สวยงามสูงที่สุดถึง 108 เมตร ให้ท่านได้ประทับใจกับความงามของตัวตกตามความพอใจ

Note : การเดินชมน้ำตกจะต้องเปียกจากละอองน้ำ และฝนที่อาจตกได้ตลอดทั้งปี เพราะฉะนั้น ควรเตรียมเสื้อกันฝนที่มีชุด ร่มติดตัวไปด้วย และอย่าลืมถุงหรือกระเป๋ากันน้ำสำหรับกล้องและของสำคัญไปด้วย)



นำท่าน Helicopter tour 12-15 mins

จากนั้นนำท่าน ขึ้นเฮลิคอปเตอร์ชมวิวน้ำตกวิกตอเรีย (Helicopter tour 12-15 mins) ชมความงามของน้ำตกวิกตอเรียอันยิ่งใหญ่ที่สวยงาม บินผ่านหุบเขาหลากสีสันเหนือแม่น้ำแซมเบซี (ZAMBEZI RIVER) ซึ่งเป็นเส้นแบ่งเขตแดนระหว่างประเทศแซมเบีย และซิมบับเว ให้ท่านได้ชมทัศนียภาพของแผงน้ำตกวิกตอเรีย ที่เรียกว่าได้ว่าเป็นน้ำตกที่กว้างที่สุดในโลก และเป็น 1 ใน 3 น้ำตกที่มีชื่อเสียงระดับโลกอีกด้วย น้ำตกที่คนท้องถิ่นเรียกว่า "THE SMOKE THAT THUNDERS" (ม่านควันที่ส่งเสียงคำราม) ให้ท่านเปิดประสบการณ์แบบใกล้ชิดและประทับใจ ครั้งนี้ไปตลอดกาล



เที่ยง

รับประทานอาหารกลางวัน ณ ภัตตาคาร

นำท่านเดินทางกลับสู่ เมืองลิฟริงส์โตนประเทศแซมเบีย นำท่านเดินทางไปยังท่าเรือ เพื่อลงเรือ ล่องแม่น้ำแซมเบซี ชมวิถีชีวิตของท่ามกลางอาทิตย์อัสดง แม่น้ำแซมเบซี แม่น้ำสายสำคัญ ต้นกำเนิดของน้ำตกวิกตอเรีย แม่น้ำแซมเบซีมีความยาวถึง 2,700 กิโลเมตร ซึ่งมีความยาวเป็นอันดับ 4 ของทวีปแอฟริกา ไหลผ่านประเทศต่าง ๆ รวม 6 ประเทศ คือ แซมเบีย แองโกลา บอสวานา ซิมบับเว นามิเบีย และสิ้นสุดที่โมซัมบิก และไหลลงสู่มหาสมุทรอินเดีย จึงได้รับอีกสมญานามว่า เป็น "The river of life" หรือ แม่น้ำแห่งชีวิต เพราะนอกจาก แม่น้ำแซมเบซีจะเป็นสถานที่ท่องเที่ยวที่สร้างชื่อเสียงและรายได้แล้ว ยังเป็นแม่น้ำที่มีความอุดมสมบูรณ์ เป็นแหล่งอาหารของเหล่าสรรพสัตว์น้อยใหญ่ทั้งสัตว์บกที่อาศัยอยู่ริมสองฝั่งและบรรดาสัตว์น้ำต่างๆ รวมถึงผู้คนที่ยังอาศัยอยู่ในบริเวณนี้ยังใช้เป็นเส้นทางคมนาคมทางน้ำ ที่สำคัญเป็นแหล่งผลิตพลังงานทางธรรมชาติอีกด้วย ให้ท่านล่องเรือไปตามลำน้ำ ชมดวงอาทิตย์ลับขอบฟ้า ในบรรยากาศอันแสนโรแมนติก สายลมอันสดชื่นที่กรุ่นกลิ่นทุ่งหญ้าอ่อนๆ และดอกไม้ป่าจะช่วยให้คุณผ่อนคลาย พร้อมชม ทิวทัศน์สองข้างทางซึ่งเต็มไปด้วยป่าไม้เขียวชะอุ่ม ตื่นตาตื่นใจ กับบรรดาสัตว์ป่าที่หาชมได้ยาก อาทิ ฮิปโปโปเตมัส และนกนานาชนิด ทั้งหมดนี้จะทำให้ท่านรู้สึกว่ 2 ชั่วโมงที่ล่องเรือผ่าน ไปไวเหมือนสายลมพัดจนไม่ทันรู้สึกตัว ระหว่างล่องเรือชมพระอาทิตย์ตกดิน จนกระทั่งได้เวลาอันสมควร



ค่ำ รับประทานอาหารค่ำ ณ ภัตตาคารในโรงแรม

นำท่านเข้าพัก **LIVINGSTONE RADISSON BLU RESORT (4*)** หรือเทียบเท่า(คืนที่ 2)

วันที่สี่ ลิฟริงส์โตน – เคปทาวน์ (ประเทศแอฟริกาใต้)

เช้า รับประทานอาหารเช้าในโรงแรม

หลังอาหารเช้า นำท่านเดินทางสู่ สนามบินเมืองลิฟริงส์โตน ประเทศแซมเบีย เพื่อทำงานเช็คอิน

10.30 น. ออกเดินทางสู่ เมืองเคปทาวน์ ประเทศแอฟริกาใต้ โดยสายการบินเคนยา เที่ยวบินที่ **KQ782** (บริการอาหารว่างบนเครื่องบินแบบ Snack)

13.40 น. เดินทางถึง สนามบินนานาชาติของเมืองเคปทาวน์ ประเทศแอฟริกาใต้ ผ่านพิธีการตรวจคนเข้าเมือง เดินทางถึงสู่ตัวเมืองเคปทาวน์ (Cape Town) เมืองใหญ่อันดับสามและยังเป็นเมืองหลวงศูนย์กลางของฝ่ายนิติบัญญัติของประเทศแอฟริกาใต้ เมืองเคปทาวน์มีอดีตเก่าแก่ที่สุด โดยที่เมืองมีอายุกว่า 300 ปี แต่ในขณะเดียวกันก็เป็นเมืองที่ทันสมัยที่สุดด้วยเช่นกัน ในเมืองเต็มไปด้วยผู้คนทุกสีผิว ร้านค้าทันสมัยมากมาย เคปทาวน์ได้ชื่อว่าเป็นเมืองที่สวยงามที่สุดในโลกแห่งหนึ่งว่าเป็นดินแดนแห่งการท่องเที่ยวติดอันดับหนึ่งในห้าของโลก เมืองตั้งอยู่ปลายสุดของแอฟริกาใต้ ถูกโอบล้อมด้วยมหาสมุทรอินเดีย และมหาสมุทรแอตแลนติก ด้านหน้าหันหน้าเข้ามหาสมุทรใหญ่ทั้งสอง ส่วนด้านหลังมีเทือกเขาสูงเป็นกำแพง ทำให้มีภูมิอากาศแบบทะเลเมดิเตอร์เรเนียน ลมแรงตลอดทั้งปี พัดเอามลพิษทางอากาศไปจากเมือง อากาศที่เคปทาวน์จึงบริสุทธิ์ และในปี 2010 สนามกีฬาเคปทาวน์ได้รับเกียรติให้เป็นหนึ่งในสนามเจ้าภาพ จัดการแข่งขันฟุตบอลโลกอีกด้วย



นำท่านชม ฟาร์มนกกระจอกเทศ **Cape Town Ostrich Ranch** ชมการสาธิตการเพาะเลี้ยงลูกนก การวางไข่ พร้อมวิธีชมขั้นตอนการดูแลนกเหล่านี้เติบโตอย่างมีคุณภาพ นอกจากนี้ยังให้ท่านได้ลองให้อาหารนกกระจอกเทศ และลองนั่งบนหลังนกเพื่อให้ท่านได้ถ่ายรูปเป็นที่ระลึก หรือจะเลือกซื้อสินค้าที่ทำจากหนังนกกระจอกเทศไม่ว่าจะเป็นกระเป๋าหนัง เข็มขัด ตุ๊กตา สินค้ามาเป็นที่ระลึกจากแอฟริกา

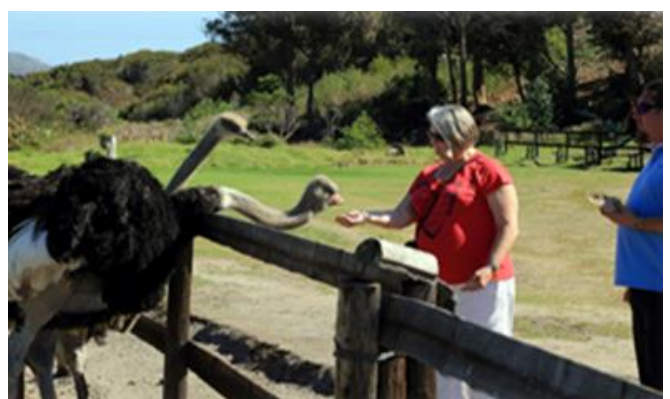

ค่า

รับประทานอาหารค่ำ ณ ภัตตาคาร

นำท่านกลับที่พัก **โรงแรม CAPE TOWN RADISSON RED HOTEL, V&A WATERFRONT (4*)** หรือ เทียบเท่า **(คืนที่ 3)**

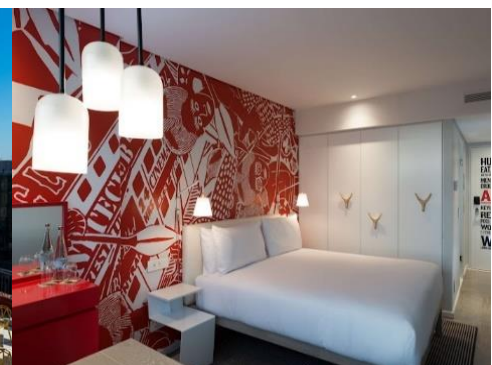
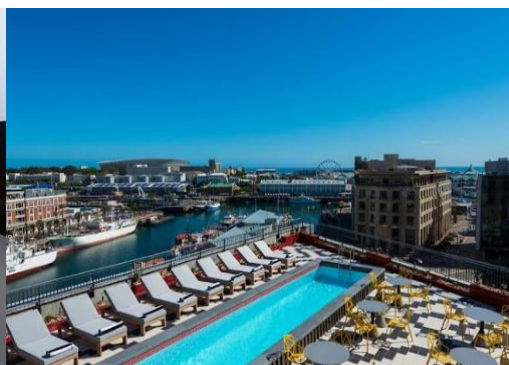

เช้า

รับประทานอาหารเช้าในโรงแรม

นำท่านขึ้นสู่ยอดเขา เทเบิลเมาท์เทน (Table Mountain) โดยรถกระเช้าลอยฟ้า เพื่อชมความงดงามของเมืองเคปทาวน์จากยอดเขาสูงสุดของเมือง เทเบิลเมาท์เทน เป็นภูเขาสูงยอดตัดตรง เหมือนกับโต๊ะ นำท่านขึ้นสู่ด้านบนโดยกระเช้าสู่ยอดเขาด้านบน ให้ท่านได้ชมวิวยอันสวยงาม และด้านบนนั้นมีเส้นทางเดินลัดเลาะไปตามแนวขอบเขา เพื่อให้ท่านได้ชมวิวรอบด้านได้อย่างชัดเจน บนเขานี้มีสัตว์ชนิดหนึ่ง หน้าตาน่ารักชื่อตัว แดสซี่หรือกระต่ายหิน Rock Hyrax มีลักษณะผสมระหว่างกระต่ายกับกระรอก มีสีน้ำตาลขนฟูๆและเป็นมิตรกับผู้คนมาเยือน จากยอดเขานี้เราจะเห็นภูเขาล้อมรอบหลายต่อหลายลูก ที่โดดเด่นคือ ไลออนเฮด Lion Head ภูเขาที่มีลักษณะคล้ายหัวของสิงโต ในเวลาที่ดวงอาทิตย์ใกล้ตกภูเขาลูกนี้จะมีสีแดงสวยงามมาก

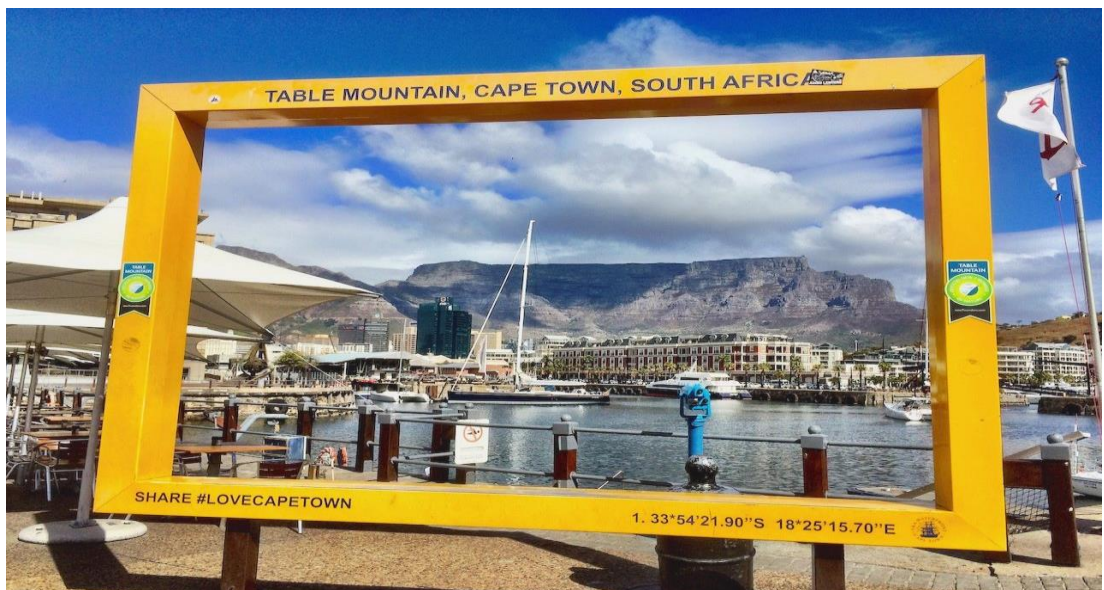

*** หมายเหตุ ในกรณีที่กระเช้าปิดซ่อมระหว่างเดือน กรกฎาคม-สิงหาคมของทุกปี หรือหากมีลมแรงและมีฝนตกหนักกระเช้าจะหยุดให้บริการเพื่อความปลอดภัยของนักท่องเที่ยว ดังนั้นเราจะนำท่านขึ้นไปชมวิวที่ Signal Hill แทน ***

จากนั้นนำท่านเดินทางสู่ ไร่ไวน์ Groot Constantia Wine Estate อีกหนึ่งไร่ไวน์ที่มีชื่อเสียงในเมืองเคปทาวน์ ซึ่งได้ชื่อว่าเป็นสวรรค์น้อยๆของดินแดนแห่งไวน์ ชมทัศนียภาพของไร่ไวน์อันงดงาม และในวันที่อากาศสดใสจะสามารถเห็นวิวของเทือกเขาเทเบิลเมาท์เทนได้อีกด้วย ซึ่งไร่ไวน์แห่งนี้มีพื้นที่กว้างใหญ่และยังให้ท่านสามารถชมวิธีการผลิตเบียร์ต้นและชิมไวน์จากไวน์ที่มีชื่อของแอฟริกาใต้ และพร้อมให้ท่านเลือกซื้อเป็นของฝาก

เที่ยง

รับประทานอาหารกลางวัน ณ ภัตตาคาร ในไร่ไวน์



นำท่านเดินทางสู่แหล่ง **ช้อปปิ้งที่ทันสมัยที่สุดในเมืองเคปทาวน์ VICTORIA & ALFRED WATERFRONT** แหล่งท่องเที่ยวยอดนิยมที่ดึงดูดนักท่องเที่ยวมากที่สุด ซึ่งเป็นท่าเรือที่มีอายุเก่าแก่กว่า 140 ปี ชมความงามของสถาปัตยกรรมอันงดงามและพบกับร้านค้าต่าง ๆ มากมายกว่า 250 ร้านค้าให้ท่านเลือกซื้อสินค้าต่าง ๆ มากมาย อาทิเช่น สินค้าหัตถกรรมและสินค้าพื้นเมืองมากมาย และแหล่งรวมร้านอาหารชั้นนำไม่ว่าจะเป็นสินค้าพื้นเมือง หรือสินค้าแบรนด์ดัง จากทั่วทุกมุมโลก เพื่อให้ท่านเพลิดเพลินเลือกซื้อสินค้ากับร้านรวงต่าง มากมาย ทั้งภัตตาคาร ผับ ร้านอาหาร คาเฟ่ สินค้าพื้นเมือง Art & Craft รวมทั้งสินค้าแบรนด์เนมชื่อดังที่มาจากทั่วทุกมุมโลก อาทิ ARMANI, BURBERRY, GUCCI เป็นต้น และยังเป็นแหล่งท่องเที่ยวดังของสถานที่ต่าง ๆ เช่น อะแควเรียมโลกใต้ทะเลสองมหาสมุทร หรือพิพิธภัณฑ์ทางทะเลแห่งแอฟริกาใต้ หรือชมประวัติความเป็นมาของเรือต่าง ๆ มากมายที่เดินทางมายังบริเวณแหลมกู๊ดโฮปและหอนาฬิกาที่สร้างขึ้นเพื่อระลึกถึงประธานาธิบดีเนลสันแมนเดลา อิสระให้ท่านเพลิดเพลินกับการสำรวจราคาสินค้า เลือกชมและเลือกซื้อสินค้า ของที่ระลึก ของฝากตามอัธยาศัย



ค่ำ **รับประทานอาหารค่ำ ณ ภัตตาคารภายใน V&A WATERFRONT**

นำท่านกลับที่พัก **โรงแรม CAPE TOWN RADISSON RED HOTEL, V&A WATERFRONT (4*)** หรือ **เทียบท่า (คืนที่ 4)**

วันที่หก **เคปเพนินซูล่า – เกาะแมวน้ำ – ชายหาดโบลเดอร์ – แหลมกู๊ดโฮป**

เช้า **รับประทานอาหารเช้าในโรงแรม**

นำท่านออกเดินทางจากโรงแรมเพื่อให้ท่านท่องเที่ยวตลอดทั้งวัน เริ่มที่ชมความงามของชายฝั่งบริเวณ **เคปเพนินซูล่า** ลัดเลาะสู่ชายหาดที่สวยงามสะอาดตา Sea Point เรื่อยไปจนถึง Camps Bay บริเวณเทือกเขา Twelve Apostles หากอากาศเอื้ออำนวย นำท่านเดินทางสู่ **ท่าเรือฮูทเบย์ (Hout Bay)** เพื่อล่องเรือไปชมฝูงแมวน้ำจำนวนมากที่ **เกาะดยูเกอร์** แมวน้ำเหล่านี้จะพากันมานอนอาบแดดรับความอบอุ่นจากแสงอาทิตย์อย่างมีความสุขกันตามธรรมชาติอยู่บริเวณเกาะซีล (Seal Island) ซึ่งเป็นวิธีชีวิตน่ารักๆ อิริยาบถอันน่ามหัศจรรย์ของสัตว์โลกน่ารักอีกชนิดที่หาดูไม่ได้ที่บ้านเรา ให้ท่านได้ถ่ายรูปมากมายเป็นที่ระลึก



เที่ยง

รับประทานอาหารกลางวัน ณ ภัตตาคารท้องถิ่น
(Crayfish)

ลิ้มรสความอร่อยของกุ้งเครย์ฟิชสดๆ

จากนั้นนำท่านเดินทางสู่ **เมืองไซมอนส์** ซึ่งเมืองนี้บ้านเรือนจะตั้งลดหลั่นกันอยู่ตามเนินเขา หันหน้าออกทะเล และเจ้าของบ้านส่วนใหญ่เป็นคนมีฐานะดีทั้งนั้น นำท่านชมอาณาจักรนกเพนกวินตัวจิ๋วให้ท่านชมความน่ารักของเพนกวินอย่างใกล้ชิด ที่ **หาดโบลเดอร์** เป็นนกเพนกวินพันธุ์ **Jackass** ซึ่งมีเท้าเป็นสีดำ และเป็น1ใน15ชนิด ที่มีอยู่ในโลกและใกล้จะสูญพันธุ์ ชมความน่ารักและชีวิตความเป็นอยู่ของนกเพนกวิน



นำท่านเดินทางเข้าสู่ **เขตอนุรักษ์ธรรมชาติแหลมกูดโฮป (CAPE OF GOOD HOPE NATURE RESERVE)** ปลายสุดของแหลมจะมีประภาคารขนาดใหญ่ ซึ่งท่านจะได้เห็นรอยตะเข็บระหว่างมหาสมุทรอินเดียกับมหาสมุทรแอตแลนติกที่มาบรรจบกันได้อย่างชัดเจนบนผิวน้ำที่แตกต่าง

จากนั้นนำท่าน **ขึ้นรถรางเพื่อไปชมทิวทัศน์อันสวยงามที่ CAPE POINT** จุดเชื่อมต่อระหว่างมหาสมุทรอินเดียกับมหาสมุทรแอตแลนติกตามความเชื่อของนักเดินทางเรือในอดีตท่านจะได้ชมแหลมแห่งความหวัง **CAPE OF GOOD HOPE** ที่เป็นทีเลื่องลือทางประวัติศาสตร์อันยาวนานแห่งการค้นพบเส้นทางการค้าจากโลกตะวันตกสู่โลกตะวันออก จนกระทั่งได้เวลาอันสมควร

นำท่านเดินทางกลับสู่ **ตัวเมืองเคปทาวน์**



ค่ำ

รับประทานอาหารค่ำ ณ ภัตตาคาร

นำท่านกลับที่พัก **โรงแรม CAPE TOWN RADISSON RED HOTEL, V&A WATERFRONT (4*)** หรือ **เทียบเท่า (คืนที่ 5)**

วันที่แฉิด **เคปทาวน์ – อีสระช้อปปี้ง – ในโรบี (เคนยา)**

เช้า **รับประทานอาหารเช้าในโรงแรม**

ให้ท่านได้อิสระตามอัธยาศัยในโรงแรม หรือจะเดินช้อปปี้งในห้าง V&A WATERFRONT เพื่อซื้อสินค้ามากมาย หรือของฝากคนทางบ้าน

11.00 น. นำท่านเดินทางสู่ สนามบินของเมืองเคปทาวน์

(อาหารกลางวัน อิสระในสนามบิน)

14.30 น. ออกเดินทางจาก เมืองเคปทาวน์ โดยสายการบินเคนยา เที่ยวบินที่ **KQ793**

22.20 น. เดินทางถึง สนามบินเมืองในโรบี ประเทศเคนยา **เพื่อเปลี่ยนเที่ยวบิน**

23.59 น. ออกเดินทางสู่ ประเทศไทย สนามบินสุวรรณภูมิฯ โดยเที่ยวบินที่ **KQ886**

วันที่แปด **ในโรบี – กรุงเทพฯ**

13.20 เดินทางถึงสนามบินสุวรรณภูมิ (กรุงเทพฯ) โดยสวัสดิภาพ....

Big Amazing Africa 8 Days/5Nights
แชมเบีย – ซิมบับเว – แอฟริกาใต้ 8 วัน 5คืน

วันเดินทาง **19 – 26 ตุลาคม 2567 // 9 – 16 ธันวาคม 2567**

17 – 24 กุมภาพันธ์ 2568 // 17 – 24 มีนาคม 2568

คณะผู้เดินทาง	ราคารวมตัว
ผู้ใหญ่ (พักห้องคู่) 2 ท่าน/ห้อง (ไม่มีห้องพักสำหรับ 3 ท่าน)	199,900.- บาท
ห้องพักเดี่ยวเพิ่มท่านละ	39,900.- บาท

*** การเดินทางในแต่ละครั้งจะต้องมีผู้โดยสาร **ผู้ใหญ่ จำนวน 10 ท่านขึ้นไป** หากจำนวนผู้โดยสารต่ำกว่า 10 ท่านบริษัทฯ

ขอสงวนสิทธิ์ในการเลื่อนการเดินทางหรือเปลี่ยนแปลงราคา

*** บริษัทฯของสงวนสิทธิ์ในการเปลี่ยนแปลงราคาหากสายการบินเปลี่ยนแปลงราคาหลังจากออกราคานี้ไปแล้ว

*** ในแอฟริกาใต้ ไม่อนุญาตให้ผู้ใหญ่เข้าพัก ในห้องพักแบบ 3 เดี่ยว หรือ เสริมเตียง

*** กรณีที่เดินทาง 3 ท่าน ท่านที่ 3 ต้องจ่ายค่าห้องพักเดี่ยว

*** ในกรณีที่ออกตั๋วแล้วยกเลิกการเดินทางไม่สามารถคืนเงินค่าตัวให้ได้ (NO REFUND) เพราะเป็นเงื่อนไขของตัวแบบหมู่คณะ

*** บริษัทฯจะไม่รับผิดชอบในเรื่องตั๋วที่ลูกค้าซื้อเองเพื่อต่อเที่ยวบินหรือค่าเดินทางต่าง ๆ ที่จะมาเดินทางกับคณะเราหากเที่ยวบินล่าช้า หรือจำนวนผู้เดินทางไม่ครบตามจำนวน กรุ๊ปไม่สามารถออกเดินทางได้

*** หากท่านต้องการอาหารพิเศษหรือที่นั่งบนเครื่องบินรวมถึงการสะสมไมล์ของสายการบิน กรุณาแจ้งให้เราทราบในตอนจองตั๋วหรือก่อนเดินทางอย่างน้อย 20 วัน เพื่อแจ้งให้สายการบินทราบแต่จะได้ตามที่ขอหรือไม่ขึ้นอยู่กับสายการบินจะพิจารณาให้***

อัตรานี้รวม

- ค่าตัวเครื่องบินไป-กลับ ชั้นประหยัด ตามเส้นทาง

- ค่าโรงแรมที่พัก (สองท่านต่อหนึ่งห้อง), ค่ารถรับส่งระหว่างนาเทียว, ค่าเข้าชมสถานที่ต่างๆ ตามรายการที่ระบุ
- ค่าน้ำหนักของกระเป๋าเดินทางตามที่สายการบินกำหนด (**23 กิโลกรัมต่อท่าน**)
- ค่าอาหารและเครื่องดื่มตามรายการที่ได้ระบุ, ค่าภาษีสนามบินทุกแห่งที่มี
- ค่ามัคคุเทศก์ของบริษัทจากกรุงเทพฯ ที่คอยอำนวยความสะดวกแก่ท่านตลอดการเดินทางในต่างประเทศ
- ค่าประกันการเดินทางรวมอุบัติเหตุและค่ารักษาพยาบาลในต่างประเทศคุ้มครองในวงเงินท่านละ 1,500,000 บาท **สำหรับผู้เดินทางไป พร้อมกรุ๊ปตั้งแต่ประเทศไทย ในระยะเวลาท่องเที่ยว กับทัวร์เท่านั้น เงินไขการคุ้มครอง**
 - หากลูกค้าเดินทางไปก่อนคณะ กรมธรรม์ประกันไม่คุ้มครอง ต้องทำประกัน(รายเดี่ยว) ลูกค้าสามารถจัดทำเองได้ หรือกรุณาติดต่อสอบถามกับทางบริษัทฯ
 - อายุ 1-15ปี และต่ำกว่า 75 ปี คุ้มครองรายละเอียดตามเงื่อนไขกรมธรรม์
 - กรณีลูกค้าอายุต่ำกว่า 1 ปี หรือ 75 ปีขึ้นไป ต้องทำประกันเดี่ยวเพิ่ม กรุณาสอบถามรายละเอียดกับเจ้าหน้าที่
 - กรณีลูกค้า ไม่ได้เดินทางไป-กลับ พร้อมกรุ๊ป ต้องทำประกันเดี่ยวเพิ่ม กรุณาสอบถามรายละเอียดกับเจ้าหน้าที่
 - ลูกค้าที่จอยแลนด์ ที่อาศัยอยู่ในประเทศนั้นๆ อยู่แล้วไม่คุ้มครอง ไม่ตรงตามเงื่อนไขกรมธรรม์
- ค่าน้ำมันจากสายการบิน และค่าภาษีสนามบิน **ณ วันที่ 30 กรกฎาคม 2567** และบริษัทฯขอสงวนสิทธิ์ในการปรับเปลี่ยนราคาตามราคาน้ำมันหากสายการบินมีการปรับเพิ่มขึ้นหลังจากนี้
- **วีซ่าเข้าประเทศแซมเบียและซิมบับเวสามารถทำออนไลน์**
- **ค่าขึ้นเฮลิคอปเตอร์ ชมวิวน้ำตกกวิดดอเรีย**
- **คนไทยไม่ต้องทำวีซ่าเข้าประเทศแอฟริกาใต้**
- **ค่าทิปไกด์ท้องถิ่นและทิปหัวหน้าทัวร์**

อัตรานี้ไม่รวม

- ค่าทำหนังสือเดินทาง, ค่าทำใบอนุญาตที่กลับเข้าประเทศของคนต่างชาติ หรือ คนต่างด้าว
- กรณีที่ต้องมีแปลเอกสารเป็นภาษาอังกฤษเพิ่มเติม ต้องขอเก็บค่าแปลเอกสารเพิ่ม
- ค่าน้ำหนักของกระเป๋าเดินทางในกรณีที่เกินกว่าสายการบินกำหนด (20 กิโลกรัมต่อท่าน)
- ค่าใช้จ่ายส่วนตัวนอกเหนือจากรายการที่ระบุ เช่น ค่าเครื่องดื่มและค่าอาหารที่สั่งเพิ่มเอง
- ค่าอาหารที่ไม่ได้ระบุไว้ในรายการ ค่าโทรศัพท์ ค่าซักรีด ฯลฯ
- ค่าภาษีมูลค่าเพิ่ม 7% และภาษีหัก ณ ที่จ่าย 3%

การชำระเงินและการยกเลิก

บริษัทฯ ขอรับเงินมัดจำท่านละ 60,000 บาท หากท่านยินดีมัดจำการเดินทางแล้ว ทางบริษัทฯ ขอสงวนสิทธิ์ในการคืนมัดจำทั้งหมด (เนื่องจากเป็นช่วงเทศกาลสงกรานต์ ทางสายการบินและโรงแรม คิดค่าบริการ 100%)

ส่วนที่เหลือชำระก่อนเดินทาง 45 วัน หากมีการยกเลิกภายหลัง ทางบริษัทฯ ขอสงวนสิทธิ์ในการคืนเงินทั้งหมดไม่ว่าด้วยเหตุผลใดๆ ก็ตาม

ไม่รับจองทัวร์ : บริษัทฯ ขอสงวนสิทธิ์ในการไม่รับจองทัวร์สำหรับลูกค้า ดังต่อไปนี้

1. เด็กที่มีอายุระหว่างแรกเกิดถึง 5 ขวบ
2. ผู้สูงอายุที่มีความจำเป็นต้องใช้วีลแชร์
3. บุคคลที่ไม่สามารถช่วยเหลือตัวเองได้ หรือมีปัญหาเรื่องสุขภาพ

หมายเหตุ

1. บริษัทฯ ขอสงวนสิทธิ์ที่จะเลื่อนการเดินทางในกรณีที่ลูกค้าเดินทางไม่ถึง 10 ท่าน
2. ขอสงวนสิทธิ์การเก็บค่าน้ำมันและภาษีสนามบินทุกแห่งเพิ่ม หากสายการบินมีการปรับขึ้นก่อนวันเดินทาง
3. ขอสงวนสิทธิ์ในการเปลี่ยนเที่ยวบิน โดยมีต้องแจ้งล่วงหน้า เนื่องจากสาเหตุต่างๆ
4. บริษัทฯ จะไม่รับผิดชอบใดๆ ทั้งสิ้น หากเกิดกรณีความล่าช้าจากสายการบิน, การเมือง, การประท้วง, การนัดหยุดงาน, การก่อการจลาจล, ภัยธรรมชาติ, การจลาจล
5. บริษัทฯ จะไม่รับผิดชอบใดๆ ทั้งสิ้น หากว่ามีการนำสิ่งของผิดกฎหมาย หรือความประพฤติส่อไปในทางเสื่อมเสีย ด้วยเหตุผลใดๆ ก็ตามที่กองตรวจคนเข้าเมืองพิจารณาแล้ว หรือโดนปฏิเสธการเข้าเมืองทั้งในประเทศและต่างประเทศ ซึ่งอยู่นอกเหนือความรับผิดชอบของบริษัทฯ
6. บริษัทฯ จะไม่รับผิดชอบในกรณีที่กองตรวจคนเข้าเมืองของประเทศไทยงดออกเอกสารเข้าเมืองให้กับชาวต่างชาติ หรือ คนต่างด้าวที่พำนักอยู่ในประเทศไทย หรือเหตุการณ์ที่เหนือการควบคุม
7. บริษัทฯ จะไม่รับผิดชอบใดๆ ทั้งสิ้น หากเกิดสิ่งของสูญหาย อันเนื่องมาจากความประมาทของท่าน, เกิดจากการโจรกรรม และ อุบัติเหตุจากความประมาทของนักท่องเที่ยวเอง
8. บริษัทฯ ขอสงวนสิทธิ์ที่จะเปลี่ยนแปลงรายละเอียดบางประการในทัวร์เมื่อเกิดเหตุการณ์สุดวิสัยจนไม่อาจแก้ไขได้ โดยจะคำนึงถึงผลประโยชน์ของลูกค้าเป็นสำคัญ
9. หากท่านถอนตัวก่อนรายการท่องเที่ยวสิ้นสุดลง ทางบริษัทฯ จะถือว่าท่านสละสิทธิและไม่จำเป็นต้องรับผิดชอบต่อค่าบริการที่ท่านได้ชำระไว้แล้ว ไม่ว่ากรณีใดๆ ทั้งสิ้น
10. บริษัทฯ จะไม่รับผิดชอบใดๆ ในกรณีเกิดความเสียหาย หรือสูญหาย สำหรับกระเป๋าเดินทาง หรือกระเป๋าใบเล็ก หรือของมีค่าส่วนตัวของท่านระหว่างการเดินทาง
11. รายการอาจมีการเปลี่ยนแปลงตามความเหมาะสมหากเกิดจากความล่าช้าของสายการบินหรือโรงแรมที่พักในต่างประเทศ เหตุการณ์ทางการเมืองและภัยธรรมชาติ หรือรถติด หรือปิดถนน ระหว่างทำทัวร์ ฯลฯ โดยบริษัทฯ จะคำนึงถึงความสะดวกและปลอดภัยของผู้เดินทางเป็นสำคัญ
12. บริษัทฯ จะไม่รับผิดชอบในกรณีที่กองตรวจคนเข้าเมืองห้ามผู้เดินทางออกหรือเข้าประเทศ เนื่องจากมีสิ่งผิดกฎหมายหรือสิ่งต้องห้ามนำเข้าประเทศ
13. บริษัทฯ จะไม่รับผิดชอบและไม่คืนเงินให้ท่านไม่ว่าจำนวนทั้งหมดหรือบางส่วน หากเจ้าหน้าที่ตรวจคนเข้าเมืองห้ามผู้เดินทางออกหรือเข้าประเทศ ดังนี้
 - 13.1 เอกสารเดินทางไม่ถูกต้องหรือความประพฤติส่อไปในทางเสื่อมเสียหรือด้วยเหตุผลใดๆ ก็ตามที่เจ้าหน้าที่ตรวจคนเข้าเมืองพิจารณา
 - 13.2 บริษัทฯ จะไม่รับผิดชอบหากสายการบินไม่ออกบัตรขึ้นเครื่องให้ผู้โดยสารอันเนื่องจากหนังสือเดินทางชำรุดหรือที่ลูกค้าได้ประทับตราอื่นๆ ลงในหนังสือเดินทางที่ไม่ใช่การเข้า-ออกประเทศจากกองตรวจคนเข้าเมือง รวมถึงพาสปอร์ตที่มีอายุไม่เกิน 6 เดือนในวันเดินทาง
14. เมื่อท่านตกลงชำระค่ามัดจำหรือค่าทัวร์ทั้งหมดแล้วทางบริษัทฯ จะถือว่าท่านได้ยอมรับเงื่อนไขข้อตกลงต่างๆ ทั้งหมด