



เลขที่ใบอนุญาต  
51/00481

# SRIDARA TOUR

บริษัท ศรีดาราทัวร์ จำกัด

123 หมู่ 19 ตำบล บุ่ง อำเภอบึงสามพัน จังหวัด อำนาจเจริญ



sridaratour@yahoo.com



081 996 6852



@sridaratour



JUBKAG01

เส้นทางแปลกใหม่!

AMAZING

เหมาะสำหรับใครๆ...

# KAGAWA



# PLUS+

KAGAWA + OKAYAMA



เก็บสตอเบอร์รี่สดๆ

6 วัน 4 คืน



17-22 มี.ค.68

ราคาพลาดไม่ได้!

# 47,900.-









กำหนดการเดินทาง : 17 - 22 มีนาคม 2568

วันที่ 17 มี.ค. 68 (1) สนามบินสุวรรณภูมิ (ประเทศไทย)

21.00 น. พร้อมกันที่ สนามบินสุวรรณภูมิ อาคารผู้โดยสารขาออก ชั้น 4 ประตู 2 แถว C สายการบินไทยเวียดเจ็ทแอร์ (VZ) เจ้าหน้าที่บริษัทฯ คอยให้การต้อนรับและอำนวยความสะดวกด้านเอกสารและสัมภาระก่อนออกเดินทาง

วันที่ 18 มี.ค. 68 (2) สนามบินทาคามัตสึ จังหวัด KAGAWA (ประเทศญี่ปุ่น) - โอคายามา - เมืองเก่าคุราชิกิ - หมู่บ้านยีนส์ BETTY SMITH - ปราสาทโอคายามา (ปราสาทอิกา) - AEON MALL OKAYAMA ใหญ่ที่สุดในญี่ปุ่นตะวันตก

00.40 น. ✈️ เหนินฟ้าสู่ เมืองทาคามัตสึ โดยสายการบินเวียดเจ็ทแอร์ (VZ) เที่ยวบินที่ VZ 3808 (รวมน้ำหนักโหลด 20 กก. ถู้อื่นเครื่อง 7 กก. รวมอาหารบนเครื่องฯ)

08.00 น. ถึง เมืองทาคามัตสึ ประเทศญี่ปุ่น ประตูสู่ทะเลในเซโตะ เมืองหลวงของจังหวัดคางาวะ เป็นเมืองท่าอยู่ทางทิศเหนือของชิโกกุ เป็นประตูสู่หมู่เกาะอันสวยงามในทะเลในเซโตะ ใจกลางตัวเมืองนี้สะดวกต่อการท่องเที่ยวในภูมิภาคและมีสถานที่ที่น่าสนใจมากมาย บริการรถโค้ชรองรับท่านที่สนามบิน

**\*\* สำคัญมาก !! ประเทศญี่ปุ่นไม่อนุญาตให้นำอาหารสด จำพวก เนื้อสัตว์ พืช ผัก ผลไม้ เข้าประเทศ หากฝ่าฝืนมีโทษปรับและจับ \*\***

**คำเตือน :** ภัยข่า-ภัยขง และยาเสพติดทุกชนิด เป็นสิ่งผิดกฎหมายในประเทศญี่ปุ่น โดยหากมีไว้ในครอบครองเพื่อนำเข้าและส่งออก มีโทษจำคุกไม่เกิน 7 ปี กรณีไว้ในครอบครองเพื่อจำหน่าย มีโทษจำคุกไม่เกิน 10 ปี และปรับไม่เกิน 3 ล้านบาท

(เวลาท้องถิ่นเร็วกว่าประเทศไทย 2 ชั่วโมง กรุณาปรับนาฬิกาของท่านให้เป็นเวลาท้องถิ่น เพื่อความสะดวกในการนัดหมาย) หลังผ่านพิธีการตรวจคนเข้าเมืองและศุลกากรเรียบร้อยแล้ว จากนั้นออกเดินทางสู่ เมืองโอคายามา ถือเป็นจังหวัดศูนย์กลางทางภาคใต้ของเกาะฮอนชู ติดกับทะเลเซโตะ เป็นเส้นทางสำคัญที่ใช้ในการเดินทางสู่เกาะชิโกกุ ทำให้เมืองโอคายามาเป็นเมืองท่าสำคัญทั้งด้านคมนาคมและการค้าขายมาตั้งแต่อดีต นำท่านเดินทางต่อไปยัง เมืองเก่าคุราชิกิ (KURASHIKI) เป็นเมืองประวัติศาสตร์ที่มีชื่อเสียงทางด้านท่องเที่ยวของจังหวัดโอคายามา โดยตัวเมืองนั้นตั้งอยู่บนชายฝั่งแม่น้ำทากาฮาชิและทะเลเซโตะ เป็นเมืองที่คงความงดงามในอดีตผสมผสานไปกับสิ่งใหม่ๆ ที่เข้ามาได้อย่างเหมาะสม และตามถนนสายเล็กเหล่านั้น หนึ่งในสี่ส่วนของถนนจะเต็มไปด้วยร้านเก่าแก่มีหลังคาบ้านเป็นลักษณะเฉพาะตัวซึ่งเป็นเสน่ห์ของเมืองนี้





เที่ยง  
บ่าย

📍 รับประทานอาหารกลางวัน ณ ภัตตาคาร

นำท่านสู่ **หมู่บ้านยีนส์ BETTY SMITH** ซึ่งเป็นที่แรกที่เริ่มผลิตยีนส์ในญี่ปุ่น เป็นเมืองเล็กๆ ที่ติดทะเลเซโตะ ที่อยู่ในจังหวัดโอคายาม่า (Okayama) มีชื่อเสียงเกี่ยวกับผ้าเดนิมและกางเกงยีนส์ไปไกลทั่วโลกว่าเป็นแหล่งผลิตผ้ายีนส์ระดับพรีเมียม ที่คงกรรมวิธีการผลิตแบบดั้งเดิมสมัยโบราณเอาไว้ หรือที่เรียกกันว่า กางเกงยีนส์ผ้าดิบ



นำท่านชม **ปราสาทโอคายาม่า (OKAYAMA CASTLE)** หรือที่หลายคนเรียกว่า **“ปราสาทอิกาดำ”** สัญลักษณ์สำคัญอีกแห่งของเมืองโอคายาม่า ปราสาทเก่ากว่า 200 ปีที่สร้างตั้งแต่สมัยโชกุนโทคุกาว่า ในช่วงปีเคโจที่ 2 โดยอูคิตะ ฮิเดอิเอะ 1 ใน 5 ผู้สำเร็จราชการของโทโยโทมิ ปราสาทแห่งนี้มีชื่อเรียกอีกอย่างว่า “อุโจ” อันเนื่องมาจากภาพลักษณ์ภายนอกที่มีผนังเป็นสีดำ เคยถูกเผาทำลายไปตอนสงครามโลกครั้งที่ 2 ก่อนที่จะสร้างขึ้นใหม่ตามโครงสร้างเดิมทุกประการ



จากนั้นให้ท่านมีเวลาช้อปปิ้ง ณ **AEON MALL OKAYAMA** ซึ่งเปิดในเดือนธันวาคม ปี 2014 เป็นห้างสรรพสินค้า AEON MALL ที่ใหญ่ที่สุดแห่งหนึ่งในญี่ปุ่นตะวันตกซึ่งมีร้านค้ากว่า 350 ร้าน นอกจากนี้เสื้อผ้าญี่ปุ่น สินค้าญี่ปุ่นแบรนด์ต่างๆ ที่นี่ยังมีร้านอาหารมากถึง 66 ร้าน และยังเป็นพื้นที่ที่เหมาะสมกับการเลือกซื้อของฝาก





เย็น

📍 รับประทานอาหารเย็น ณ ภัตตาคารของโรงแรม **แบบบุฟเฟ่ต์**

📍 พักค้างคืน ณ **OKAYAMA CITY HOTEL, KOUSEICHO** หรือเทียบเท่า

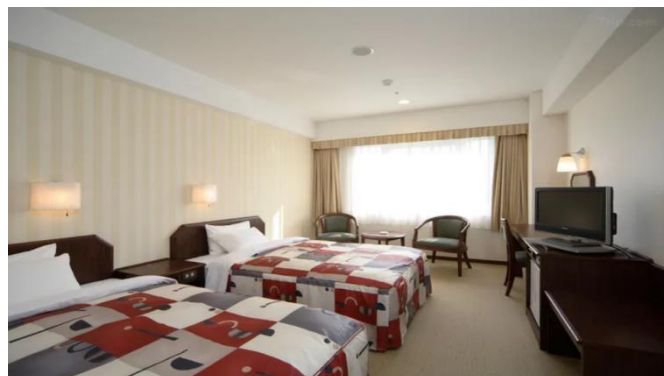

วันที่ 19 มี.ค. 68 (3) โอคายามา – นั่งเรือเฟอร์รี่ – คางาวะ – เกะโฮโตะชิมะ (เกาะมะกอก) – เจ้าแม่กวนอิมโชโตะชิมะ (บรรจุพระทนต์ของพระพุทธเจ้า) – นั่งกระเช้าสู่หุบเขาคังคะเคะ – หมู่บ้านภาพยนตร์นิจูชิโนะ ฮิโตมิ (Twenty-four Eyes movie village) – ซึ่ไม้กวาดบินแบบแม่มดน้อยก็๊ ฅ สวนมะกอก – โอคายามา

📍 รับประทานอาหารเช้า ณ ห้องอาหารของโรงแรม

เดินทางสู่ **เกาะโฮโตะชิมะ หรือ เกาะมะกอก** โดยเรือเฟอร์รี่ (ใช้เวลา 01.00 ชั่วโมง) นำท่านเที่ยวชม เกาะโฮ โตะชิมะ เป็นเกาะที่มีสภาพภูมิอากาศคล้ายแบบเมดิเตอร์เรเนียน ซึ่งภูมิอากาศแบบนี้จะเหมาะแก่การเจริญเติบโตของมะกอกเป็นอย่างดีจึงทำให้เกาะแห่งนี้มีมะกอกที่มีคุณภาพสูง



จากนั้นนำท่านนมัสการ **เจ้าแม่กวนอิมโชโตะชิมะ (SHODOSHIMA DAIKANNON) บรรจุพระทนต์ของพระพุทธเจ้า** หรือชื่อเต็มว่า DAIHONZAN SHODOSHIMA DAIKANNON BUSHIJI สร้างเสร็จสมบูรณ์ในปี ค.ศ. 1993 รูปปั้นเจ้าแม่กวนอิมสีขาวขนาดใหญ่ สูง 50 เมตร ภายในมีลิฟต์และบันไดสำหรับขึ้นไปชมด้านบน ซึ่งเป็นที่ตั้งของสิ่งศักดิ์สิทธิ์หลายชิ้น รวมถึงพระบรมสารีริกธาตุที่ได้รับมอบจากศรีลังกา และดาตฟ้าขมวิวเหนือเกาะโฮโตะชิมะ ภายในบริเวณฐานของรูปปั้นเป็นห้องโถงที่มีลักษณะเป็นเขาวงกตประกอบด้วยรูปปั้นเจ้าแม่กวนอิมสีทองขนาดจำลองกว่า 100 องค์ นอกจากนี้ยังมีแท่นบูชาแบบดั้งเดิมตั้งอยู่ใจกลางห้องโถงขนาดใหญ่สำหรับสักการบูชา





เดินทางต่อไปยัง **หุบเขาคังคะเค (KANKAKEI GORGE) (รวมค่ากระเช้า)** เป็นหุบเขาที่งดงามใจกลางเกาะโฮโตชิมะ ซึ่งถูกจัดให้เป็นอันดับ 1 ใน 3 หุบเขาที่งดงามที่สุดของญี่ปุ่น สามารถท่องเที่ยวในหุบเขานี้ได้โดยกระเช้า ซึ่งสถานี กระเช้าด้านบนมีร้านขายของที่ระลึกและร้านอาหารมากกว่าสถานีด้านล่าง และด้านบนอยู่ใกล้ยอดเขาโฮโตชิมะ มีหอสังเกตการณ์ พร้อมจุดชมวิวที่มองเห็นวิวเหนือหุบเขา เกาะ และทะเลเซโตะใน นอกจากนี้ยังมีเส้นทางเดินป่าสำหรับผู้ชื่นชอบธรรมชาติอีกด้วย



เที่ยง  
บ่าย

📍 รับประทานอาหารกลางวัน ณ ภัตตาคาร

นำท่านเดินทางต่อไปยัง **หมู่บ้านภาพยนตร์นิจูชิโนะฮิโตมิ (Twenty-four Eyes)** เป็นหมู่บ้านเล็ก ๆ พื้นที่ 10,000 ตรม. โอบล้อมไปด้วยทะเลเซโตะสีคราม หมู่บ้านแห่งนี้เคยเป็นโรงเรียนจริง ต่อมาใช้เป็น**สถานที่ถ่ายทำภาพยนตร์ดังเรื่อง TWENTY-FOUR EYES หรือ 24 แก้วตา** ผลงานเขียนของนักเขียนชื่อดัง SAKAE Tsuboi ซึ่งเป็นเรื่องสะท้อนสังคมหลังสงครามโลกครั้งที่ 2 เกี่ยวกับคุณครู และเด็กนักเรียน 12 คน ภายในหมู่บ้านแห่งนี้จะมีห้องเรียนเด็ก กำแพงภาพยนตร์ พิพิธภัณฑ์ภาพยนตร์ แกลลอรี่ภาพยนตร์ โรงเรียนขนาดเล็ก คาเฟ่ ร้านอาหาร และร้านขายของที่ระลึก นอกจากนี้ท่านยังสามารถเข้าสู่ตึกโมโนคาซุริ (ไม่รวมค่าเช้า) เดินชมหมู่บ้าน ลืมลองซอฟต์แวร์ครีมนรสโซยุ และให้อาหารปลาโคโดบูได





ต่อไปยัง **สวนมะกอก (Shodoshima Olive Park)** ปลุกมะกอกที่มีคุณภาพ และมีชื่อเสียงบนเกาะโฮโดะ สวนมะกอกขนาดใหญ่ตั้งอยู่บนเนินสูงที่มองเห็นทะเลในเซโตะ ภายในสวนมีต้นมะกอกกว่า 2,000 ต้น สมุนไพรมากกว่า 130 ชนิด ที่อาคารหลักมีร้านจำหน่ายของที่ระลึกและเส้นทางสายมะกอกบนเกาะโฮโดะ ชิมะจนได้ชื่อว่า Olive Island ไฮไลท์ของที่นี่คือ กังหันลมสี่ขามีสถาหลังเป็นทะเลในเซโตะ และ**เป็นสถานที่ถ่ายทำภาพยนตร์แม่มดน้อยก็** ท่านสามารถลองกระโดดบนไม้กวาดพร้อมแปลงร่างเป็นแม่มดน้อยได้ที่นี้





เย็น  
ค่ำ

นั่งเรือเฟอร์รี่สู่ เมืองโอคายามา (ใช้เวลาประมาณ 01.00 ชั่วโมง)

📍 รับประทานอาหารค่ำ ณ ภัตตาคาร **แบบบุฟเฟ่ต์**

🏠 พักค้างคืน ณ **OKAYAMA CITY HOTEL, KOUSEICHO** หรือเทียบเท่า



วันที่ 20 มี.ค. 68 (4) โอคายามา – โคโตฮิระ – จุดชมวิวในอุทยานแห่งชาติทะเลในเซโตะ – ชมทุ่งดอกนาโนเหลืองอร่าม ณ สวนชานุกิมันโน (สวนดอกไม้ที่ใหญ่ที่สุดในภูมิภาคชิโกะคุ) – กิจกรรมทำซานูกิอุดัง (ทำเส้น-เต๋น-กิน) – ศาลเจ้าคอนปิระ อัจฉรย์ 1,368 ชั้น – อาบน้ำแร่แช่ออนเซ็น 🌊

เช้า

📍 รับประทานอาหารเช้า ณ ห้องอาหารของโรงแรม

นำท่านเดินทางสู่ **ภูเขาวาซุ** เป็นที่รู้จักในฐานะ **จุดชมวิวในอุทยานแห่งชาติทะเลในเซโตะ** ซึ่งกลายเป็น **อุทยานแห่งชาติแห่งแรกของญี่ปุ่น** ชื่อนี้ได้มาจากการคล้ายคลึงกับนกอินทรีที่กางปีกออก ทศนิยมภาพอันงดงามของทะเลสีฟ้าและสะพานเซโตะโอบาชิจากที่นั่นนั้นงดงามมาก มีทางเดินเล่นจากเชิงเขาไปจนถึงยอดเขา ดังนั้นจึงเป็นเรื่องสนุกที่จะได้เดินเล่นไปพร้อมกับชื่นชมกับเกาะที่สวยงามที่สุดในทะเลในเซโตะ



นำท่านเดินทางสู่ **สวนดอกไม้ชานุกิมันโน (SANUKI MANNO PARK)** เป็นสวนดอกไม้ที่ใหญ่ที่สุดใน **ภูมิภาคชิโกะคุ** ตั้งอยู่บนเนินเหนือมันโนอิคะ (MANNO POND) อ่างเก็บน้ำสำหรับการเกษตรที่ใหญ่ที่สุดในญี่ปุ่น ถ้าเดินไปตามทางเดินเล่นชมวิวอ่างเก็บน้ำมันโนอิคะ จะมีจุดให้ชมวิวอ่างเก็บน้ำได้แบบเต็มตา



ให้ท่านได้ชมดอกไม้ถ้วยรูปสวยๆ หรือนั่งปิกนิก และย่างเข้าเดือนกุมภาพันธ์ แม้ว่าอากาศจะยังหนาวแต่ก็เริ่มมีดอกไม้บานแล้ว เช่นแดฟโฟดิลและดอกบ๊วย กลางเดือนมีนาคมเป็นดอกนาโอะฮานะและดอกคริสต์มาสโรส



จากนั้นให้ทุกท่านได้ **ลองทำชาνούกุดัง : ทำเส้น-เต๋น-กิน** ณ โรงเรียนสอนทำอุด้งนะคะโนะ ซึ่งเป็นอาหารญี่ปุ่นขึ้นชื่อของจังหวัดคางาวะ (Kagawa) พร้อมรับประทานนียบัตตร ท่านจะได้เรียนรู้ขั้นตอนตั้งแต่ หนวดแป้ง ย่ำแป้ง ริดแผ่นแป้ง และตัดให้เป็นเส้น เคล็ดลับของการทำชาνούกุดังอยู่ที่การย่ำแป้งตามทำนองดนตรี เพื่อให้เส้นเหนียวนุ่ม ซึ่งเป็นเอกลักษณ์เฉพาะตัวของอุด้ง ผู้เรียนสามารถนำเส้นสดที่ทำเองกลับไปทานที่บ้าน หรือจะลวกทานร้อน ๆ คู่กับเท็มปุระ (Tempura) ชิราชิซูชิ (Chirashizushi) ข้าวปั้น (Omusubi) ฯลฯ



เที่ยง  
บ่าย **!** รับประทานอาหารกลางวัน ณ ภัตตาคาร **แบบชาνούกุดัง**  
นำท่านเดินทางสู่ **ศาลเจ้าคอนปิระ (KONPIRA) หรือ ศาลเจ้าโฮโตฮิระ (KOTOHIRA-GU SHRINE)** เป็นสถานที่ที่ท่องเที่ยวห้ามพลาดในการเยือน มีประวัติยาวนานกว่า 3,000 ปี ศาลเจ้าแห่งนี้โอบล้อมด้วยป่าไม้อันกว้างใหญ่ ในฤดูใบไม้ร่วงจึงเป็นสถานที่ชมใบไม้เปลี่ยนสีที่สวยงามแห่งหนึ่ง





ทางเดินสองข้างทางเรียงรายด้วยร้านค้า ทั้งร้านขายของที่ระลึกหรือร้านอุด้งเรียงรายไปตามบันไดหิน 785 ขั้น ที่ทอดยาวขึ้นไปสู่ตัวศาลเจ้าหลัก และรวมเป็น 1,368 ขั้นไปยังศาลเจ้าด้านบนสุด ซึ่งเป็นจุดชมวิวที่สามารถมองเห็นเมืองโคโตะฮิระได้ ระหว่างทางเดินไปศาลเจ้านั้น ให้ท่านได้ลิ้มลองไอศกรีม (ซอฟต์ครีม) หลากหลายรสชาติ

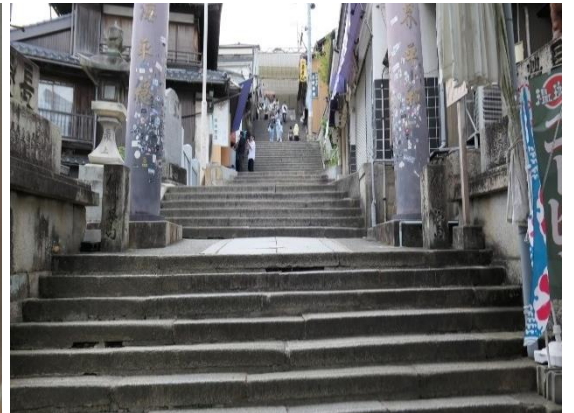

เย็น **📍** รับประทานอาหารเย็น ณ ภัตตาคารของโรงแรม

**👉** พักค้างคืน ณ **KOTOHIRA HOT SPRINGS KOTOSANKAKU, KOTOHIRA** หรือเทียบเท่า **🔥**

ท่านจะได้สัมผัสกับการ **อาบน้ำแร่แช่ออนเซ็น** เพื่อเป็นการผ่อนคลายจากความเหน็ดเหนื่อย เชื่อว่าน้ำแร่จะช่วยให้ผิวพรรณเปล่งปลั่งดูอ่อนเยาว์ และระบบการไหลเวียนโลหิตดีขึ้น

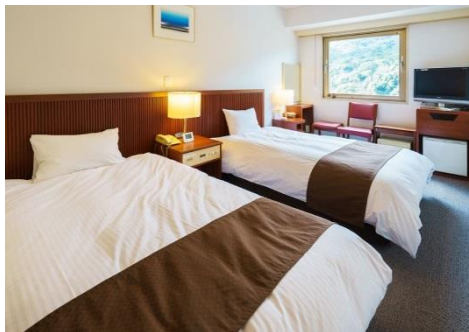

วันที่ 21 มี.ค. 68 (5) ทาคามัตสึ - เก็บสตอเบอร์รี่ - สวนริทสึริน 1 ใน 3 สวนสวยที่สุดของญี่ปุ่น - ลิ้มลองอาหารท้องถิ่นไก้ติคกระดุก - วัดยาชิมะจิ - จุดชมวิว **SHISHI NO REIGAN**

**📍** รับประทานอาหารเช้า ณ ห้องอาหารของโรงแรม

เช้า นำท่านแวะไปลิ้มลองและ**เก็บสตอเบอร์รี่** ณ **ICHIGOYA SKY FARM** ต้นสตอเบอร์รี่ที่นี่เติบโตด้วยความรักของเหล่าเกษตรกร ด้วยวิธีไฮโดรโปนิคส์หรือการปลูกพืชไร้ดิน ถนนอโม่ไม่ให้เจ้าสตอว์เบอร์รี่บอบช้ำหรือเกิดความเครียดนั่นเอง แถมยังรักษารสหวานฉ่ำตามธรรมชาติไว้ได้อีกด้วย





ออกเดินทางพาท่านไปยัง **สวนริทสุริน (RITSURIN GARDEN)** 1 ใน 3 สวนสวยสุดในญี่ปุ่น ได้รับการจัดอันดับมิชลินกรีนไกด์ สูงสุดระดับ 3 ดาว และได้รับการขึ้นทะเบียนเป็นมรดกทางวัฒนธรรมของญี่ปุ่น ตั้งอยู่ใจกลางเมืองทากามัทสึ เมืองหลวงของ จังหวัดคางาวะ เกะชิโกกุ มีอายุกว่า 400 ปี สร้างในปี ค.ศ. 1620 มีพื้นที่กว้างใหญ่ถึง 75 เฮคเตอร์ มีจุดชมวิวกว่า 30 จุด เป็นบ่อน้ำ 6 บ่อ เนินเขาสวย 13 ลูก โดยมีภูเขาอินเป็นฉากหลัง ชมฝูงปลาคราฟ และล่องเรือโบราณชมสวนสวย แวะโรงน้ำชาคิคุเกะสึเต ครบไปช่วงเช้า พลัดไม่ได้กับการถ่ายรูป



เที่ยง **🍷** รับประทานอาหารเที่ยง ณ ภัตตาคาร ลิ้มลองอาหารท้องถิ่น **เมนูจานเด็ด CHICKEN WITH BONE** หรือไก่ติดกระดูก เป็นอาหารท้องถิ่นขึ้นชื่อของเมืองมารูเกะ (MARUGAME) นิยมนำส่วนน่องไก่ติดกระดูกมาปรุงรสเครื่องเทศที่มีส่วนผสมของกระเทียม จากนั้นนำมาย่างให้สุกแบบฉ่ำๆ ซึ่งจะไมแห้งเหมือนไก่ย่างทั่วไป



บ่าย ออกเดินทางต่อไปยัง **วัดยาชิมะจิ** จุดเด่นคือ เสาศิโรอิสีแดงที่ตั้งเรียงราย โดยที่ด้านหน้ามีรูปปั้นหินขนาดใหญ่ของทาสาบุโรทานุกิและครอบครัว (TASABURO TANUKI) ซึ่งมีตำนานเล่าขานต่อกันมาว่าเป็นสัตว์กึ่งเทพเจ้าที่สามารถแปลงร่างได้ ผักฝืนเพียรภาวนาที่วัดแห่งนี้จนได้เป็นเทพเจ้าที่ชื่อว่า มิโนยามะ ไตเมียวจิน หรือเทพเจ้าแห่งการจับคู่ ให้โชคลาภเรื่องความรัก การแต่งงาน ความสุขในครอบครัว ทั้งคนโสดและคู่รัก จึงนิยมมาขอพรกันที่นี่





แวะชมวิว ณ **SHISHI NO REIGAN** ที่สามารถมองเห็นวิวเมืองทาคามัทสึ ไปจนถึงหมู่เกาะน้อยใหญ่ในทะเลเซะโตะ (SETO INLAND SEA) และยังสามารถซื้อว่าเป็น **1 ใน 100 จุดชมวิวพระอาทิตย์ตกดินที่สวยงามที่สุดในญี่ปุ่นอีกด้วย**



นำท่านเดินทางไปยัง **YOUME TOWN TAKAMATSU** เป็นห้างสรรพสินค้าที่เปิดขึ้นในปี 1998 มีร้านค้ากว่า 160 ร้านที่เน้นสินค้าจากพวกแฟชั่น สินค้าเบ็ดเตล็ด ร้านอาหาร และสถานบันเทิง นอกจากนี้ยังมีพื้นที่ขนาดใหญ่ตั้งนั้นจึงรอดอ้างได้ว่ามีขนาดใหญ่ที่สุดในฐานะแหล่งช้อปปิ้งที่เป็นตัวแทนของภูมิภาคชิโกกุ **อิสระรับประทานอาหารเย็น**เพื่อให้ท่านได้ใช้เวลาในการช้อปปิ้งอย่างเต็มที่



🏠 พักค้างคืน ณ **MARUGAME OKURA HOTEL, TAKAMATSU** หรือเทียบเท่า





วันที่ 22 มี.ค. 68

(6) สนามบินทาคามัตสึ จังหวัด KAGAWA (ประเทศญี่ปุ่น) – สนามบิน  
สุวรรณภูมิ (ประเทศไทย)

📍 รับประทานอาหารเช้า ณ ห้องอาหารของโรงแรม

08.30 น.

✈️ เหนินฟ้าสู่ เมืองทาคามัตสึ โดยสายการบินเวียดเจ็ทแอร์ (VZ) เที่ยวบินที่ VZ 3809 (รวมน้ำหนัก  
โหลด 20 กก. ถู้อขึ้นเครื่อง 7 กก. รวมอาหารร้อนบนเครื่องฯ)

13.00 น.

ถึง สนามบินสุวรรณภูมิ โดยสวัสดิภาพ.....พร้อมความประทับใจ 😊😊😊

**\*\*หมายเหตุ\*\***

1. โปรแกรมอาจมีการเปลี่ยนแปลงขึ้น-ลงหรือปรับลด-เพิ่มได้ตามความเหมาะสม โดยไม่ต้องแจ้งให้ทราบล่วงหน้า ทั้งนี้ขึ้นอยู่กับผลประโยชน์และความปลอดภัยของผู้เดินทางเป็นหลัก
2. ทางบริษัทฯ ขอสงวนสิทธิ์ไม่คืนเงิน ในกรณีที่ท่านใช้บริการของทางบริษัทฯ ไม่ครบ อาทิเช่น ไม่เที่ยวบางรายการ, ไม่ทานอาหารบางมื้อ เพราะค่าใช้จ่ายทุกอย่าง ทางบริษัทฯ ได้ชำระค่าใช้จ่ายแบบเหมาจ่ายก่อนเดินทางเรียบร้อยแล้ว



วันเดินทาง	อัตราค่าบริการ		
	<b>ผู้ใหญ่</b> 2-3 ท่าน ท่านละ	<b>เด็ก (อายุไม่เกิน 6 ปี)</b> ไม่เสริมเตียง พักกับผู้ใหญ่ 2 ท่าน	<b>พักเดี่ยว</b> เพิ่มท่านละ
<b>17-22 มีนาคม 2568</b>	<b>47,900</b>	<b>40,000</b>	<b>10,500</b>

**\*\* อัตรานี้ไม่รวม ค่าทิปไกด์และคนขับรถ ท่านละ 2,000 บาท ยกเว้นเด็กอายุต่ำกว่า 2 ขวบ \*\***

### อัตราค่าบริการรวม

- ✓ ค่าตัวโดยสารเครื่องบินไป-กลับ สายการบิน Vietjet Air (VZ) รวมน้ำหนักโหลด 20 กก. สัมภาระถือขึ้นเครื่องฯ 7 กก. และอาหารร้อนบนเครื่องฯ
- ✓ ค่าพาหนะรถโค้ชปรับอากาศตามระบุไว้ในรายการ (กฎหมายไม่อนุญาตให้คนขับรถเกิน 10 ชม./วัน)
- ✓ ค่าที่พักห้องละ 2-3 ท่าน ตามโรงแรมที่ระบุไว้ในรายการหรือ ระดับใกล้เคียงกัน
  - △ กรณีชนิดของพักที่ท่านขอมาเต็ม อาทิ ห้อง Twin หรือ ห้อง Double บริษัทฯ ขอสงวนสิทธิ์ในการปรับเป็นห้องชนิดที่โรงแรมมีอยู่ โดยไม่ต้องแจ้งล่วงหน้า
  - △ กรณีเป็นห้องพัก 3 ท่าน (Triple Room) ท่านที่ 3 อาจเป็น การเสริมเตียง Sofa Bed หรือ เสริมฟูกที่นอน ตามมาตรการของโรงแรมนั้นๆ
  - △ กรณีวันที่เข้าพักโรงแรมไม่มีห้องนอน 3 คน หรือ เต็ม บริษัทฯ ขอสงวนสิทธิ์จัดเป็น 2 ห้อง (มีค่าใช้จ่ายเพิ่ม)
- ✓ ค่าน้ำดื่ม 1 ขวด/วัน/ท่าน
- ✓ ค่าอาหารตามที่ระบุในรายการ 13 มื้อ รวมอาหารบนเครื่องฯ
- ✓ ค่าเข้าชมสถานที่ตามที่ระบุในรายการ
- ✓ ค่ามัคคุเทศก์อำนวยความสะดวกตลอดการเดินทาง
- ✓ รวมภาษีมูลค่าเพิ่มจากค่าบริการ
- ✓ ค่าประกันอุบัติเหตุ รวมอาหารเป็นพิษ และภัยทางทะเล
  - วงเงินเอาประกัน 1,000,000 บาท
  - ค่ารักษาพยาบาล 500,000 บาท

### เงื่อนไขการชำระเงิน

- ✚ กรุณาชำระเงินมัดจำ 20,000 บาท ภายใน 3 วัน นับจากวันจอง พร้อมสำเนาหนังสือเดินทาง
- ✚ ส่วนที่เหลือทั้งหมด กรุณาชำระก่อนการเดินทาง 30 วัน

### อัตราค่าบริการไม่รวม

- ✗ ค่าทำหนังสือเดินทางไทย และเอกสารต่างตัวต่างๆ
- ✗ ค่าอาหาร สำหรับท่านที่ทาน เจ มังสวิรัตติ หรือ อาหารมุสลิม
- ✗ ค่าใช้จ่ายส่วนตัวของผู้เดินทาง อาทิ ค่าอาหารและเครื่องดื่มนอกเหนือจากรายการ ค่ามินิบาร์ในห้อง ค่าโทรศัพท์ ฯลฯ
- ✗ ค่าภาษีน้ำมันที่สายการบินเรียกเก็บเพิ่มภายหลังจากทางบริษัทฯ ได้จองตัวเครื่องบิน และได้ทำการขายโปรแกรมไปแล้ว
- ✗ ค่าพนักงานยกกระเป๋าที่โรงแรม (ญี่ปุ่นไม่มีพนักงานยกกระเป๋า)
- ✗ ค่าภาษีหัก ณ ที่จ่าย 3% และค่าภาษีมูลค่าเพิ่ม 7%
- ✗ ค่าทิปไกด์ และ คนขับรถ 2,000 บาท/ท่าน (ขออนุญาตรับที่สนามบินขาไป)



## เงื่อนไขการเดินทาง และการยกเลิก

- ❖ ยกเลิกก่อนการเดินทางตั้งแต่ 30 วันขึ้นไป **คืนเงินค่าทัวร์ โดยหักค่าใช้จ่ายที่เกิดขึ้นจริง** \*ในกรณีที่วันเดินทางตรงกับวันหยุดนักขัตฤกษ์ ต้องยกเลิกก่อน 40 วัน\*
  - ❖ ยกเลิกก่อนการเดินทาง 15-29 วัน ยึดเงิน 50% จากยอดที่ลูกค้าชำระมา และ**เก็บค่าใช้จ่ายที่เกิดขึ้นจริง**
  - ❖ ยกเลิกก่อนการเดินทางน้อยกว่า 15 วัน **ขอสงวนสิทธิ์ยึดเงินเต็มจำนวน**
  - ❖ กรณีมีเหตุยกเลิกทัวร์ โดยไม่ใช่ความผิดของบริษัททัวร์ คืนเงินค่าทัวร์ โดยหักค่าใช้จ่ายที่เกิดขึ้นจริง (ถ้ามี)  
\* ค่าใช้จ่ายที่เกิดขึ้นจริง เช่น ค่ามัดจำตัวเครื่องบิน โรงแรม ค่าวีซ่า และค่าใช้จ่ายจำเป็นอื่นๆ
  - ❖ บริษัทขอสงวนสิทธิ์ในการปรับเปลี่ยนรายการท่องเที่ยว และ ไม่รับผิดชอบ ในกรณีที่เกิดเหตุสุดวิสัย อาทิ การล่าช้าของสายการบิน การยกเลิกเที่ยวบิน การนัดหยุดงาน การประท้วงจลาจล คำสั่งของเจ้าหน้าที่รัฐ ปัญหาอันเกิดเหตุจากการเมือง ภัยธรรมชาติ อุบัติเหตุ ฯลฯ ซึ่งอยู่นอกเหนือการควบคุมของบริษัท ทั้งนี้จะรักษาผลประโยชน์ของท่านไว้ให้ได้มากที่สุด
  - ❖ ในกรณีที่โรงแรมที่ระบุเต็มเนื่องจากเทศกาล วันหยุดประจำปี หรือมีการจัดประชุมสัมมนาใหญ่ ฯลฯ บริษัทขอสงวนสิทธิ์ในการปรับเปลี่ยนโรงแรมที่ใกล้เคียงและมีมาตรฐานระดับเดียวกัน
  - ❖ **บริษัทขอสงวนสิทธิ์ในการยกเลิกหรือเลื่อนการเดินทางในกรณีที่มีผู้จองไม่ถึง 20 ท่าน**
  - ❖ เมื่อท่านออกเดินทางไปกับคณะแล้ว งดใช้บริการใดบริการหนึ่ง หรือไม่เดินทางพร้อมคณะ ถือว่าท่านสละสิทธิ์ไม่สามารถเรียกร้องค่าบริการคืนได้ ไม่ว่ากรณีใดๆ ทั้งสิ้น เนื่องจากทางบริษัทฯ ได้ชำระค่าใช้จ่ายแบบเหมาก่อนเดินทางเรียบร้อยแล้ว
  - ❖ กรณีที่ท่านต้องออกบัตรโดยสารภายในประเทศ เช่น ตัวเครื่องบิน ตัวรถทัวร์ ตัวรถไฟ กรุณาติดต่อสอบถามเพื่อยืนยันกับเจ้าหน้าที่ก่อนทุกครั้ง
  - ❖ บริษัทขอสงวนสิทธิ์ ในการไม่รับผิดชอบใดๆ ทั้งสิ้น หากเกิดสิ่งของสูญหายระหว่างการเดินทาง และขอสงวนสิทธิ์ในการเรียกเก็บค่าใช้จ่ายตามจริง กรณีท่านลืมสิ่งของไว้ที่โรงแรมและจำเป็นต้องส่งมายังจุดหมายปลายทางตามที่ท่านต้องการ
- \*\* หมายเหตุ :** กรุณาอ่านศึกษารายละเอียดทั้งหมดก่อนทำการจอง เพื่อความถูกต้องและความเข้าใจตรงกันระหว่างท่านลูกค้าและ บริษัทฯ และเมื่อท่านตกลงชำระเงินมัดจำหรือค่าทัวร์ทั้งหมดกับทางบริษัทฯ แล้วทางบริษัทฯ จะถือว่าท่านได้ยอมรับเงื่อนไขข้อตกลงต่างๆ ทั้งหมด