

GRAND

Northern Xinjiang 12 Day

คุ้ม/ครบ เจาะซินเจียงเหนือ
(คานาสือ 2 รอบ+ทะเลทรายคูมูทากอ 2 รอบ +พักในหลอมู่ 1 คืน)

เดินทาง 14-25 กันยายน 2567
(10 คน ขึ้นไปออกเดินทาง)

139,900 บาท

BUS VIP

ทัวร์ไม่ลงร้าน / รวมค่าทิป โทสต์ท้องถิ่น และ คนขับรถท้องถิ่น
อาหารพิเศษ 4 มื้อ / ประกันอุบัติเหตุและสุขภาพวงเงิน 2 ล้านบาท



I LOVE CHINA

GG

GRAND NORTHERN XINJIANG 12D11N

เจาะซินเจียงเหนือ (คานาสีอ 2 รอบ+ทะเลทรายकुมูทากาเกอ 2 รอบ)

อูร์มฉี-เทียนชาน-คานาสีอ (เข้า 2 รอบ-เหมอมู่ซุน (ค้ำเหมอมู่ 1 คีน)-เบอร์ชิน-หาด 5 สี
คาราเมย์-เมืองปีศาจ-ขุยถุน-แคนยอนตุ๋ชานลี่-ฟูยูน-อุทยานใหม่เคอเค่อทอไห่
ทुरुพาน-อ้ายติงหู่-ชานชาน-ทะเลทรายकुมูทากาเกอ (เข้า 2 รอบ)-Mazar Uyghur Village



GRAND
Northern Xinjiang 12 Day

คุ้ม/ครบ เจาะซินเจียงเหนือ
(คานาสีอ 2 รอบ+ทะเลทรายकुมูทากาเกอ 2 รอบ +พักใบเหมอมู่ 1 คีน)

เดินทาง 14-25 กันยายน 2567
(10 คน ขึ้นไปออกเดินทาง) **139,900 บาท**

BUS VIP กั๋วโม่หลงฉาน / รวมค่าทิป ไกด์ท้องถิ่น และ คนขับรถท้องถิ่น
อาหารพิเศษ 4 มื้อ / ประกันอุบัติเหตุและสุขภาพวงเงิน 2 ล้านบาท

 中国南方航空
CHINA SOUTHERN  I LOVE CHINA

GG

เดินทาง 14-25 กันยายน 2567

ราคา 139,900 บาท (10 คน ขึ้นไปออกเดินทาง)



BUS VIP

- ทัวร์ไม่ลงร้าน SHOPPING / มาตรฐานที่พักโรงแรม 4 ดาว
- ค่าทัวร์ได้รวมค่าทิป ไกด์ท้องถิ่น และ ทิปคนขับรถท้องถิ่นแล้ว
- ทิปหัวหน้าทัวร์ แล้วแต่ลูกค้าพิจารณามอบให้ ตามความพอใจ ในมาตรฐานการบริการ
- ✓ เลือกบิน CZ ต่อเที่ยวบิน CZ วันเดียวกัน ไม่ต้องแวะค้างต่างเมือง
- ✓ เลือกบิน CZ ต่อเที่ยวบิน CZ วันเดียวกัน เช็คระเป่าทู้ ไม่ต้องโหลดกระเป๋าใหม่
- ✓ เลือกบิน CZ สายการบิน Full Service มีบริการอาหาร เครื่องดื่มบนเครื่อง
- ถ่ายรูปอิมเมจ เข้าคานาสือช่วงสวยสุดๆ เข้าอุทยาน 2 ครั้ง
- ถ่ายรูปอิมเมจ พักในหมู่บ้านเหม่อ 1 คืน
- ถ่ายรูปอิมเมจ เข้าทะเลทรายคูมูทาเกอ 2 รอบ
- ❖ อาหารพิเศษ 4 มื้อ - มื้อที่ 1 อาหารวางตั้งที่อูร์มฉี
- ❖ อาหารพิเศษ 4 มื้อ - มื้อที่ 2 อาหารพื้นเมืองที่หมู่บ้านเหม่อ
- ❖ อาหารพิเศษ 4 มื้อ - มื้อที่ 3 แกะย่าง ปลาอย่าง ที่เบอร์ซิน
- ❖ อาหารพิเศษ 4 มื้อ - มื้อที่ 4 INTERNATIONAL BUFFET ที่อูร์มฉี
- ประกันอุบัติเหตุและสุขภาพการเดินทาง วงเงิน 2 ล้านบาท *ตามเงื่อนไขกรมธรรม์ (อายุเกิน 75 ปี ประกันอุบัติเหตุการเดินทาง วงเงิน 1 ล้านบาท *ตามเงื่อนไขกรมธรรม์)
- บริการนำดื่ม สำหรับดื่มบนรถ ไม่จำกัดจำนวน
- รับไม่เกินคณะละ 16 ท่าน+1 หัวหน้าทัวร์
- เดินทางไกล ใช้รถบัส VIP เบาะกว้าง ช่วงเชากว้าง นั่งสบาย ไม่อึดอัด
- ลูกค้า 10 คนขึ้นไป ออกกรุ๊ป

รายการอาจมีการเปลี่ยนแปลงตามความเหมาะสม

กระเป๋าใบใหญ่โหลด 1 ใบ ไม่เกิน 23 กก. Hand Bag ถือขึ้นเครื่องไม่เกิน 7 กก.

โปรดทราบ เนื่องจากจีนเกียง เป็นพื้นที่อ่อนไหวทางการเมือง ผู้เดินทางยอมรับความเสี่ยงว่า ในกรณีที่มีเพียงข่าว ยังไม่มีประกาศห้ามเข้าจากทางรัฐบาลจีน ผู้จัดก็ว่ายังมีความปลอดภัยอยู่ในระดับปกติ ผู้จัดยังคงเดินทางจัดกรุ๊ปทัวร์ต่อไป เพราะตัวเครื่องบิน, ตั๋วรถไฟ, ห้องพัก, วิชา ต้องมีการจัดการเตรียมไว้ล่วงหน้า แต่ถ้าในกรณีที่มีประกาศห้ามเข้าอย่างเป็นทางการ ผู้เดินทางยอมรับความเสี่ยงว่า เมื่อผู้จัดหยุดดำเนินการอาจมีค่าใช้จ่ายเกิดขึ้นได้ เช่น ค่าวิชา ค่าตั๋วรถไฟ ค่ามัดจำตั๋ว ฯลฯ ซึ่งไม่อาจขอเงินคืนได้ แต่ในส่วนค่าใช้จ่ายที่ยังไม่ได้ใช้ หรือ ดำเนินเรื่องขอคืนได้ บริษัทฯจะจัดคืนให้ลูกค้าได้ก็ต่อเมื่อ ทางบริษัทฯ ได้รับคืนมาจากสายการบิน หรือ จากเอเยนต์ต่างประเทศแล้วเท่านั้น

```
0.17GROUPAL/CMNABAPG NM0 ML6P3X/CZ
1. CZ362 G SA14SEP BKKCAN HK17 0820 1210 E
2. CZ6892 G SA14SEP CANURC HK17 1515 2030 E
3. CZ6895 G WE25SEP URCCAN HK17 1045 1600 E
4. CZ361 G WE25SEP CANBKK HK17 2015 2200 E
5.G9
```

วันแรก เสาร์ 14 ก.ย. 67 ดอนเมือง-กวางเจา-อูร์มุฉี-อาหารค่ำ

- 05.00 น. พร้อมกันที่ท่าอากาศยานดอนเมือง อาคารผู้โดยสารขาออก เคาน์เตอร์สายการบินไชน่าเซาเทิร์นแอร์ไลน์ (พบเจ้าหน้าที่บริษัทฯ แจกของว่าง+เครื่องตี๋มรองห้องก่อนเดินทาง และคอยอำนวยความสะดวกเรื่องการเช็คอิน)
- 08.20 น. นำท่านเหิรฟ้าสู่นครกวางเจา เที่ยวบินที่ CZ362 (รับประทานอาหารบนเครื่อง)
- 12.10 น. ถึงสนามบินกวางเจา ผ่านพิธีการเข้าเมือง และ ต่อเที่ยวบินเดินทางสู่อูร์มุฉี
- 15.15 น. เดินทางต่อสู่อูร์มุฉี โดยเที่ยวบินที่ CZ 6892 (รับประทานอาหารบนเครื่อง)
- 20.30 น. ถึงสนามบินอูร์มุฉี นครอูร์มุฉี เมืองเอกของเขตปกครองตนเองซินเจียง ตั้งอยู่แถบเทือกเขาเทียนชานที่ความสูง 900 เมตรเหนือระดับน้ำทะเล มีประชากรประมาณเกือบ 6 ล้านคน เป็นเขตปกครองตนเองที่มีพื้นที่กว้างใหญ่มากที่สุด ประชากรทั้งหมดมีประมาณ 26 ล้านคน พลเมืองกว่า 70 % นับถือศาสนาอิสลาม มีภาษาหนังสือท้องถิ่นเป็นของตนเอง ในอูร์มุฉีจึงมีป้ายบอกชื่อสถานที่ต่างๆ 2 ภาษา คือภาษาท้องถิ่น (ภาษาเว่ยอู๋เออร์) และภาษาจีนกลาง

แวะรับประทานอาหารค่ำ ที่ภัตตาคารใกล้สนามบิน แล้วนำท่านเข้าที่พัก

พักที่ อูร์มุฉี **HAMPTON By Hilton Exhibition Center** หรือเทียบเท่า ระดับ 4 ดาว

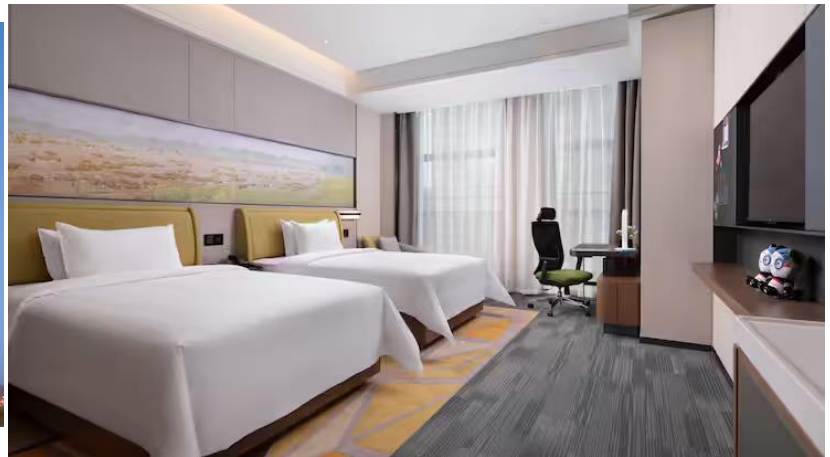
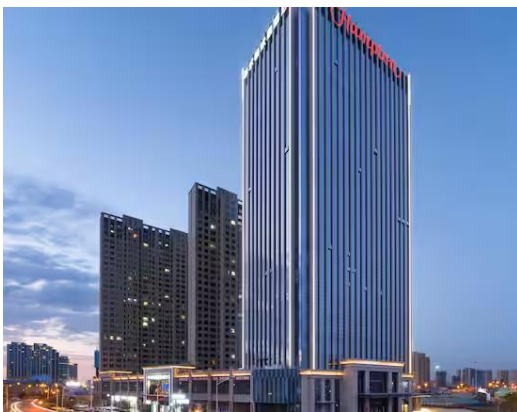

ซินเกียงเดือนกันยายน พระอาทิตย์จะตกดินประมาณ 3-4 ทุ่ม
อาหารเที่ยง จะรับประทานอาหารประมาณบ่าย 2 โมง
อาหารค่ำ จะรับประทานอาหารประมาณ 2-3 ทุ่ม

วันที่สอง อาทิตย์ 15 ก.ย. 67 อูร์มุฉี-Turpan Museum-ชานชาน-ทะเลทรายคู่มูเถา เกอ Kumtag Desert (เข้าทะเลทราย รอบที่ 1)

เขตปกครองตนเองชนชาติซินเกียงอุยกูร์ เป็นมณฑลที่มีขนาดใหญ่ที่สุดของจีน มีพื้นที่ 1.6604 ล้านตารางกิโลเมตร (1 ใน 6 ของจีน) ตั้งอยู่ทางภาคตะวันตกเฉียงเหนือของจีน พื้นที่ต่ำสุดต่ำกว่าระดับน้ำทะเล 155 เมตร พื้นที่สูงสุดสูง 8,611 เมตรจากระดับน้ำทะเล ซึ่งอยู่ในบริเวณเทือกเขาชายแดนติดต่อกับแคชเมียร์ ซินเกียงเป็นแหล่งปลูกองุ่นและแดงฮามีพันธุ์ดี เป็นแหล่งผลิตฝ้าย ไหม ขนแกะ วอลนัท เป็นขุมแร่ธาตุ เป็นแหล่งถ่านหินและน้ำมันดิบขนาดใหญ่ มีประชากร 19.6 ล้านคน พลเมืองส่วนใหญ่ นับถือศาสนาอิสลาม มีอูร์มุฉีเป็นเมืองหลวง มีทรัพยากรน้ำอุดมสมบูรณ์ มีแม่น้ำใหญ่น้อยรวม 570 สาย

08.00 น. รับประทานอาหารเช้าที่โรงแรม

09.10 น. พร้อมกันที่ล็อบบี้โรงแรม ออกเดินทางสู่เมืองตูร์พาน (192 กม. / 3 ชั่วโมง) เมืองโอเอซิสอีกแห่งบนเส้นทางสายไหม เป็นเมือง 3 ที่สุดในเขตซินเกียง (1. ต่ำที่สุดในจีน ต่ำจากระดับน้ำทะเล 154.43 เมตร 2. ร้อนและแห้งที่สุดในจีน อุณหภูมิเฉลี่ย 35 องศาเซลเซียส เคยร้อนสูงสุดถึง 49 องศาเซลเซียส 3. ลมแรงสุด จึงมีโรงงานไฟฟ้าพลังลมหลายแห่ง ผ่านโรงงานผลิตไฟฟ้าจากพลังลมที่เมืองต้าป๋นเจิน

ถึงตูร์พาน นำชมพิพิธภัณฑ์ตูร์พาน **Turpan Museum** เป็นพิพิธภัณฑ์ซึ่งมีรูปแบบที่น่าสนใจทันสมัย จัดแสดงประวัติศาสตร์และวัฒนธรรมของเมืองตูร์พาน เก็บรักษาโบราณวัตถุ 20,637 ชิ้น เป็นโบราณวัตถุทางวัฒนธรรมอันล้ำค่า 707 ชิ้น โบราณวัตถุทางวัฒนธรรมระดับหนึ่ง 120 ชิ้น โบราณวัตถุทางวัฒนธรรมระดับสอง 149 ชิ้น โบราณวัตถุทางวัฒนธรรมระดับสาม 438 ชิ้น ประกอบด้วย เครื่องหิน เครื่องปั้นดินเผา ประติมากรรมดินเผา ไม้ ทองแดง เหล็ก ทอง และเครื่องเงิน เอกสารสำคัญ งานแกะสลักไม้ ตึกตาดินเผา ภาพวาด ฯลฯ นอกจากนี้ยังมีนิทรรศการมัมมี่และฟอสซิลของไดโนเสาร์ หลังจากเข้าชมพิพิธภัณฑ์แห่งนี้ คุณจะรู้เกี่ยวกับประวัติศาสตร์ Turpan และเส้นทางสายไหมโบราณ

14.00 น. **รับประทานอาหารกลางวันที่พักตาดคาร**

เดินทางต่อไปอีกสักหน่อย (92 กม. / 1.30 ชั่วโมง) ถึงเมืองชานชาน (จีน: 鄯善 Shanshan; อยูร์: پىچان ULY: Pichan, UYY: Piqan) เดิมเป็นอาณาจักรโบราณ ตั้งอยู่ที่ปลายภาคตะวันออกเฉียงเหนือของทะเลทรายทาคลิมากัน TAKLAMAKAN ทะเลทรายที่ใหญ่เป็นอันดับ 1 ของจีน เมืองนี้เป็นที่รู้จักในชื่อเดิมคือราชอาณาจักร kroran หรือ โหลหลาน Loulan แต่ถูกเปลี่ยนชื่อ Pichan หลังจากที่กษัตริย์ของ kroran ถูกลอบสังหารโดยทูตจีนในคริสต์ศักราช 77 หลังจากนั้นยังมีกษัตริย์ปกครอง อยู่เป็นระยะ แต่ก็เป็นส่วนหนึ่งของรัฐบาลประเทศจีน

นำท่านสู่ทะเลทรายคุ่มถากเกอ Kùmütägé Shāmò ทะเลทรายคุ่มถัก Kumtag Desert 库姆塔格沙漠 (6 กม. / 20 นาที) ** เข้าทะเลทรายในช่วงบ่ายแก่ๆ เป็นช่วงที่อากาศจะเย็นลง ** Kumtag Desert ตั้งอยู่ที่อำเภอชานชาน ทางทิศตะวันออกซินเกียง ห่างจากนครอูรูมฉี 280 กิโลเมตร ทะเลทรายคุ่มถากเกอ นี้ เป็นภาษาอูร์ มีความหมายว่า "ภูเขาททราย" เพราะเป็นส่วนประกอบหนึ่งของทะเลทรายทาคลิมากัน มีความยาวจากตะวันออก-ตะวันตก 62 กม. จากเหนือ-ใต้ กว้าง 40 กม. มีเนื้อที่รวม 1,880 ตรกม. เป็นทะเลทรายที่อยู่ใกล้กับเขตเมืองที่เดียวในโลก จึงมีฉายาว่า "ทะเลทรายในเมือง"

คุ่มถากเกอ ทะเลทรายคุ่มถัก ต่างจากภูเขาททรายหิมชานชานที่จะค่อนข้างราบเรียบ ทะเลทรายคุ่มถักมีเนินทรายลูกคลื่นจำนวนมาก มีเนินทรายรูปตาราง เนินทรายรูปจันทร์เสี้ยว เนินทรายรังผึ้ง เนินทรายรูปปิรามิด เนินทรายรูปดาว เนินทรายเส้นตรง นอกจากนี้ยังมีเนินทรายคล้ายขนนก อันเป็นเอกลักษณ์พิเศษของทะเลทรายคุ่มถักอีกด้วย ทิวทัศน์ทะเลทรายจะดูมีเสน่ห์มากขึ้นในเวลากลางคืน จุดสมดุลระหว่างแสงสว่างกลางวันและความมืด ทำให้สีส้มของทะเลทรายโดดเด่นยิ่งขึ้น เราจะพยายามรอพระอาทิตย์ตก และถ่ายภาพอันน่าทึ่งของทะเลทรายคุ่มถัก ยามอาทิตย์ลับขอบฟ้า

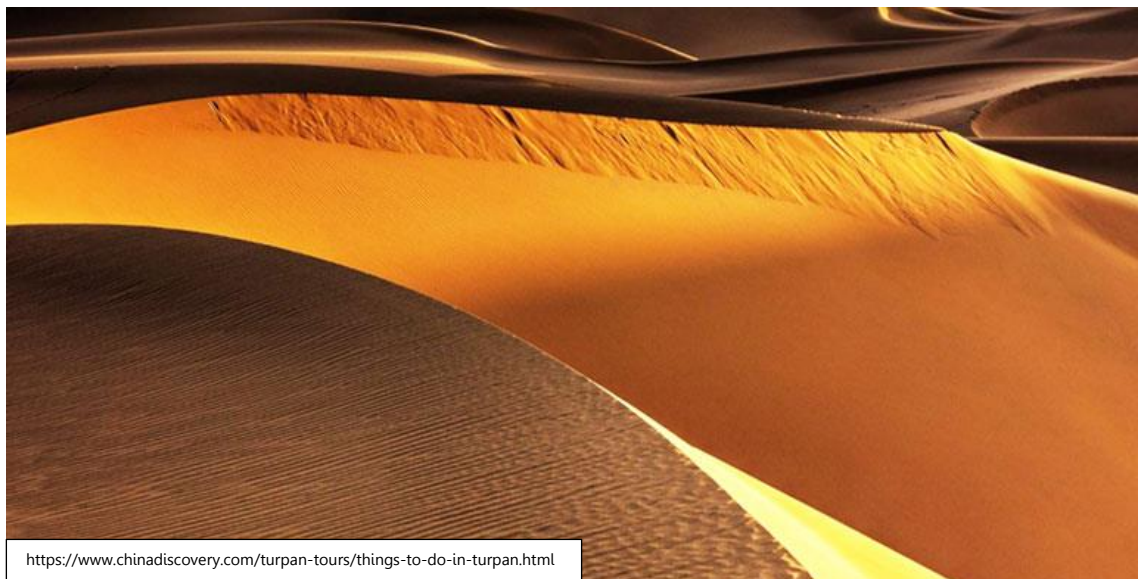

<https://www.chinadiscovery.com/turpan-tours/things-to-do-in-turpan.html>

โดยรถของอุทยาน ขับชมบรรยากาศทะเลทรายที่ใหญ่เป็นอันดับ 2 ของจีน นั่งรถชมวิวและแวะที่ทะเลสาบทราย เมื่อแสงแดดปรับเปลี่ยนองศาทะเลทรายจะมีสีที่นำหลงใหลมากขึ้น เช่น เหลืองอ่อน เหลือง ส้ม แดง เทา เป็นต้น ทรายของทะเลทรายคุ่มตักมีความนุ่มพองๆ กับความเรียบ ดังนั้น การเดินในทะเลทรายจึงค่อนข้างสบาย การปีนขึ้นไปบนเนินทรายสูงนั้นอาจต้องใช้ความพยายามเล็กน้อยแต่ทิวทัศน์นั้นตระการตาน่าทึ่งมาก นำท่านสัมผัสกิจกรรมทะเลทรายที่แสนสนุก เดินขึ้นเนินทรายสูง นั่งกระบะสไลด์ทราย สูดหวิวสุดสนุกไกลลิ้นจากเนินทรายสูงด้านบนลงมาเชิงเนินเขาทรายด้านล่าง (ใช้กระบะทรายของอุทยาน...ฟรี) **รวม..รวม..รวม ชี้อูฐชมทะเลทรายครึ่งชั่วโมง สุดมันส์รถเอสยวี** ตะลุยเนินทราย เอาไปคุยให้เพื่อนๆ ให้ลูกหลานฟัง ประสบการณ์ความตื่นใจที่ไม่รู้ลืม --- ถ้าทัน เราจะรอชมพระอาทิตย์ตกดิน แสงสุดท้ายบนสันทราย "ทะเลทรายคุ่มตักเกอ" อุทยานทะเลทรายปิด 22.00 น.

หมายเหตุ กรุณาใส่ใจ ร่มดำระวังกับการปกป้องกล้องถ่ายรูป เลนส์ และสิ่งของอื่น ๆ เพื่อป้องกันไม่ให้ผงทรายปลิวหลุดเข้าไปทำลายอุปกรณ์ถ่ายรูป

22.00 น. **รับประทานอาหารค่ำที่ภัตตาคาร**

พักที่ ซานซาน **Shanshan New Portuguese Wine House** หรือเทียบเท่า ระดับ 4 ดาว

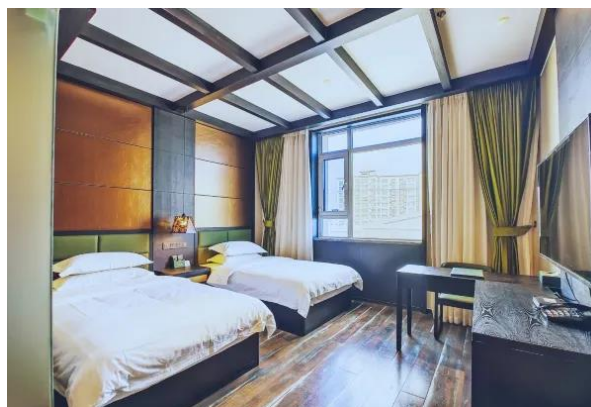

หรือพักที่ ซานซาน **Shanshan Hotel Sweetwater** หรือเทียบเท่า ระดับ 4 ดาว



วันที่สาม จันทร 16 ก.ย. 67 แสงเช้าที่คุ่มตักเกอ (เข้าทะเลทราย รอบที่ 2)-หมู่บ้านอูยกูร์เก่าแก่-ทะเลสาบอ้ายติงหู-อูรมฉี

08.00 น. **รับประทานอาหารเช้าที่โรงแรม**

09.10 น. นำท่านสู่ทะเลทรายคุ่มตักเกอ ครั้งที่ 2 เพื่อถ่ายรูปแสงเช้ากับเนินทะเลทรายคุ่มตักเกอ (รวมเฉพาะบัตรค่าผ่านและรถอุทยานเท่านั้น รอบที่ 2 **ไม่รวม** ค่ากิจกรรมทะเลทรายทุกประเภท ไม่รวมค่าชี้อูฐ ไม่รวมรถเอสยวี) **** ท่านที่ไม่เข้าทะเลทรายรอบที่ 2 สามารถพักผ่อนรอคณะที่โรงแรมได้**

11.30 น. CHECK OUT จากโรงแรมที่พัก

นำท่านสู่หมู่บ้านอูยกูร์ - **Mazar Uyghur Village** (Tuyugu Ancient Village) Tuyuq or Tuyugou or Tuyuk (Chinese: 吐峪沟; pinyin: Tǔyùgōu; Uyghur: تۇيۇق) ตั้งอยู่ที่เขต

Shanshan เมือง Turpan มณฑลซินเจียง เมือง Turpan เป็นสถานที่ศักดิ์สิทธิ์สำหรับพุทธศาสนา และศาสนาอิสลาม

Tuyuk Valley เป็นสถานที่ลึกกลับที่สุดทางตะวันตกของจีน ด้วยประวัติศาสตร์ยาวนานกว่า 1,700 ปี มีหมู่บ้านมาซาร์ Mazar ในหุบเขา Tuyugu จึงเป็นหมู่บ้านอายุเก่าแก่ที่สุดที่ยังหลงเหลืออยู่ และถูกกำหนดให้เป็น "หมู่บ้านประวัติศาสตร์และวัฒนธรรมในประเทศจีน" หมู่บ้านมาซาร์ยังคงรักษาประเพณีชนเผ่าอายุเก่าแก่ที่สุด มีชื่อว่าเป็น "ฟอสซิลประเพณีพื้นบ้าน" อาคารดินในหมู่บ้านมาซาร์ ทำมาจากดินเหนียวสีเหลือง ปัจจุบันหมู่บ้านมาซาร์ เป็นสถานที่ศักดิ์สิทธิ์สำหรับชาวมุสลิม และเป็นดินแดนสวรรค์ในอุดมคติสำหรับช่างภาพและศิลปิน



🌸 **นำชมทะเลสาบอ้ายติงหู 艾丁湖吐鲁番 Aydingkol Lake** (เอตินเซคูลีย) ตั้งอยู่ทางทิศใต้ของตัวเมืองทुरुฟาน เป็นทะเลสาบที่มีระดับต่ำกว่าระดับน้ำทะเล 153.31 เมตร เป็นจุดที่ต่ำสุดในจีนและต่ำเป็นอันดับ 3 ของโลก ปัจจุบันนี้ทะเลสาบได้เหือดแห้งลง จนกลายเป็นทะเลสาบเกลือ อ้ายติงหูมีความยาว 40 กม. จากตะวันออกลง-ตะวันตก กว้าง 8 กม. จากเหนือ-ใต้ คำว่า "อ้ายติง" เป็นภาษาอูยกูร์แปลว่า "แสงจันทร์" เนื่องจากมีแผ่นเกลือจับหนานบนผิวทะเลสาบเมื่อแสงจันทร์สาดส่อง จะสะท้อนเปล่งประกายวาววาม มีบันทึกอุณหภูมิสูงสุดที่เคยตรวจวัดได้ที่นี้คือ 50.3 องศาเซลเซียส



14.00 น. **รับประทานอาหารกลางวัน * อาหารพื้นเมืองที่ขึ้นชื่อ "บะหมี่ซินเกียง**
แล้วเดินทางกลับอูร์มฉี (240 กม. / 4.30 ชั่วโมง)

19.30 น.

ถึงอูร์มฉี

20.00 น.

รับประทานอาหารค่ำที่ภัตตาคาร

พักที่ อูร์มฉี **HAMPTON By Hilton Hotel** (Exhibition Center) หรือเทียบเท่า ระดับ 4 ดาว

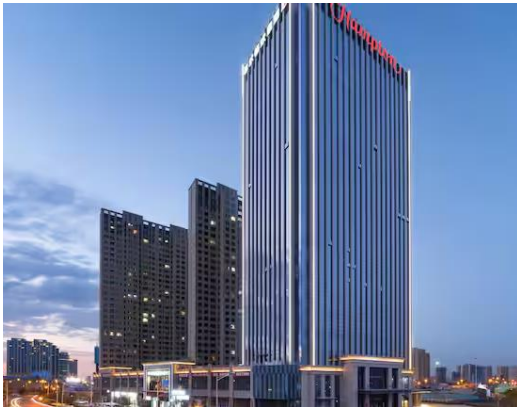

วันที่สี่ อังคาร 17 ก.ย. 67 อูร์มฉี-สวนหงชาน-พิพิธภัณฑสถานจีนเกียง-เทียนชาน-เทียนฉือ ล่องเรือ

08.00 น.

รับประทานอาหารเช้าที่โรงแรม

09.10 น.

เดินทางไปชมวิวทิวทัศน์มุมสูงของเมืองอูร์มฉี บริเวณสวนหงชาน Hongshan Park Red Hill 紅山公園 ชมสวนที่เป็นสัญลักษณ์ของเมืองนี้ ท่านสามารถมองเห็นตัวเมืองอูร์มฉีโดยรอบ จะได้เห็นตัวอาคารบ้านเรือนสมัยใหม่ และตึกรามบ้านช่องแบบรัสเซีย ที่สร้างขึ้นในยุคที่โซเวียตเข้ามา มีอิทธิพล (รวมรถแบดตารี)

สวนหงชาน เป็นภูเขาที่ระดับความสูง 910 เมตร ตามตำนานพื้นบ้าน Red Hill มังกรแดงชั่วร้ายได้หนีออกมาจากทะเลสาบสวรรค์ (天池) และถูกเทพพระมารดาแห่งทิศตะวันตก (王母娘娘) ลงโทษ โดยตัดร่างกายออกเป็นสองส่วน เชื่อกันว่าส่วนแรกของมังกร คือ Red Hill และส่วนที่สองของมังกร คือภูเขา Yamalike ในอูร์มฉี และว่ากันว่าแม่น้ำอูร์มฉี คือดาบยาวที่เทพพระมารดาใช้ฆ่ามังกร การวิจัยทางวิทยาศาสตร์ชี้ให้เห็นว่าภูเขาทั้งสองลูกเคยเชื่อมต่อกันในสมัยโบราณ และต่อมาถูกแบ่งออกโดยแม่น้ำอูร์มฉี ซึ่งเป็นผลมาจากการแตกหักของชั้นหิน



แต่เดิมบนสวนหงชาน Red Hill มีวัดและสถานที่สำคัญทางศาสนาหลายแห่ง เช่น วัดแดง ที่สร้างขึ้นในสมัยราชวงศ์ถัง (618-907) และกองหิน (敖包) ที่สร้างโดยชนเผ่าเร่ร่อนที่เคยบูชาเทพเจ้าที่ปกป้องคนเลี้ยงสัตว์

ในปี พ.ศ. 2322 ผู้ว่าราชการการเมืองอูร์มฉี ได้สร้างวัดจักรพรรดิหยกัลทิเต่า (玉皇庙) วัดพุทธใหญ่ (大佛寺) วัดใหญ่ (北斗宫) และวัดเทพเจ้าแห่งแผ่นดิน (地藏庙)

วันที่ห้าของเดือนจันทรคติจีนที่ 4 ถูกกำหนดให้เป็นเทศกาลวัดเขาแดง Red Hill ซึ่งดึงดูดผู้คนมากมายให้มาเที่ยวทุกปี พ.ศ. 2328 และ พ.ศ. 2329 ฝนตกอย่างต่อเนื่อง เกิดน้ำท่วมรุนแรงในอูร์มฉี ผู้คนเชื่อว่ามังกรนอนก้นอยู่ใต้แม่น้ำอูร์มฉี ทำให้เกิดน้ำท่วมรุนแรง ด้วยเหตุนี้จึงมีการสร้างหอคอยมังกรสงบ เป็นอิฐแข็งหกเหลี่ยมเก้าชั้นบนเนินเขาแดง สิ่งก่อสร้างเหล่านี้ได้รับความเสียหายในสงครามในปี 1931

10.30 น.

นำชมพิพิธภัณฑ์ซินเจียง Xinjiang Region Museum 新疆自治区博物馆 ชมหลักฐานทางโบราณคดีที่ขุดค้นได้ทั้งหมดของซินเจียง ชมการจำลองบ้านเรือน เครื่องมือ เครื่องใช้ขนาดเท่าของจริง ของชนกลุ่มน้อยทุกเชื้อชาติที่อาศัยอยู่ในเขตนี้ ที่น่าสนใจแบบเหลือเชื่อคือการขุดพบขมไม้ไห้ พระจันทร์โบราณ Bao Xiang 宝相花纹月饼 ค้นพบจากหลุมฝังศพอัสตานาในเมืองทुरुปาน เมื่อปี พ.ศ. 2515 ซึ่งผลิตขึ้นในสมัยราชวงศ์ถัง (618-907 AD) มีเส้นผ่านศูนย์กลาง 6.5 ซม ใช้แป้งข้าวสาลีเป็นวัตถุดิบ อัดใส่พิมพ์ทรงกลม ลวดลายประดับเป็นดอกเบญจมาศ ออบจนมีสีเหลือง สะท้อนให้เห็นถึงเทคนิคการทำขนมอบที่ยอดเยี่ยมของผู้คนในสมัยนั้น อีกจุดเด่นที่ต้องไม่พลาดชมคือมัมมี่ซากมนุษย์โบราณ อายุเก่าแก่ 2,800-3,800 ปี อันดับ 1 (หมายเลข 1) คือ Loulan Beauty “โฉมงามโหลวหลาน” ที่เป็นบรรพบุรุษของชาวยุโรปที่ขุดพบในซินเจียง มีอายุกว่า 3,800 ปี

แจ้งทุกท่านไว้ล่วงหน้า ว่าโฉมงามโหลวหลานนอนหัวรต์ตลอด เธอถูกเชิญไปเที่ยวที่พิพิธภัณฑ์ต่างประเทศอยู่เสมอ ทางพิพิธภัณฑ์ซินเจียงได้จำลองรูปลักษณะที่น่าจะใช่เธอในอดีตกาลไว้ให้ท่านชม ถ้าไม่พบเธอ ท่านยังสามารถชมร่างมัมมี่อื่น ๆ ที่อยู่ในยุค 2,800-3,800 ปี ที่ผ่านมา ซึ่งอยู่ในสภาพสมบูรณ์ไม่แพ้กัน (พิพิธภัณฑ์ปิดวันจันทร์)

มัมมี่พิพิธภัณฑ์ซินเจียง

หมายเลข 1 | โฉมงามโหลวหลาน Loulan Beauty มีอายุ 3,800 ปี ความยาวมัมมี่ 1.52 เมตร มีน้ำหนัก 10.7 กก. ค้นพบในปี พ.ศ. 2523 ที่เมืองร้างโหลวหลาน เป็นมัมมี่ที่เก่าแก่ที่สุดที่ขุดได้ในซินเจียง เมื่อตายเธอมีอายุราว 40-45 ปี มีเลือดกรุ๊ปโอ มีเชื้อชาติ Europa เมื่อพบศพห่อด้วยฟางและขนสัตว์หยาบ สวมหมวกขนนก ใบหน้าเข้ม จมูกโด่งแหลม เป้าตาสี ขนตายาว ถือเป็นหญิงที่สวยงามคนหนึ่ง

หมายเลข 2 | มัมมี่เด็กกุ่มโกว อายุ 3,800 ปี เมื่อตายมีอายุ 4-5 ปี ความยาวมัมมี่ 0.88 เมตร ขุดพบที่สุสานกุ่มโกว ลุ่มแม่น้ำขงเซียเหอ ในปี พ.ศ. 2522 เมื่อพบศพถูกห่อหลายชั้นไว้ทั้งตัว ยกเว้นใบหน้า ด้วยผ้าพรมขนสัตว์หลากสี

หมายเลข 3 | มัมมี่ทารกจากกุหลูเค่อ มีอายุ 2,800 ปี ตอนตายมีอายุเพียง 8-10 เดือน มัมมี่ยาว 50 ซม. ขุดพบที่สุสานโบราณจากกุหลูเค่อ เมืองเฉ่เม่ ในปี พ.ศ. 2528 เมื่อพบศพถูกห่อหุ้มไว้ทั้งตัวยกเว้นใบหน้า ด้วยผ้าขนสัตว์สีแดง มัดศพอย่างหนาแน่นด้วยเชือกสีฟ้าและสีแดง ศีรษะหนุนหมอน สวมหมวกสีน้ำเงินขอบแดง ดวงตาถูกปิดไว้ทั้ง 2 ข้างด้วยแผ่นหิน ขนาด 3x2 ซม. ข้างศพมีเขาวัววางอยู่

หมายเลข 4 | มัมมี่ชายจากกุหลูเค่อ มีอายุ 2,800 ปี ตอนตายมีอายุ 50 ปี มัมมี่มีความยาว 1.76 เมตร ขุดพบที่สุสานโบราณจากกุหลูเค่อ เมืองเฉ่เม่ ในปี พ.ศ. 2528 มีเชื้อชาติ Europa ผมสีน้ำตาล สภาพเมื่อพบนอนหงาย เส้นผม เครา คิ้ว ขนตา ยังปรากฏ มีสองข้างวางบนอก นิ้วกลางซ้ายสวมแหวนหนึ่งวง สวมเสื้อตัวยาวสีเทาแพชายสีแดง สวมกางเกงขายาว ใส่บูตหนังวัว บูตข้างหนึ่งคงสภาพชัดเจน อีกข้างผุพังแต่มองเห็นถุงเท้าข้างในสีแดง เหลือง น้ำเงิน

13.00 น.

รับประทานอาหารกลางวันที่ภัตตาคาร



เดินทางสู่เทือกเขาเทียนชาน ซึ่งมีความสูง 5,445 เมตรจากระดับน้ำทะเล เป็นแหล่งท่องเที่ยวทางธรรมชาติที่ขึ้นชื่อที่สุดของเมืองอูหลูมู่ฉี นักเดินทางทุกคนไม่พลาดที่จะมาเยือน เป็นทะเลสาบที่

ตั้งอยู่บนเทือกเขาเทียนชาน อยู่ห่างจากตัวเมืองอุหลุมูฉีไปทางทิศตะวันตกประมาณ 110 กิโลเมตร ล้อมรอบด้วยภูเขาหิมะทั้ง 4 ทิศ โดยมียอดเขาที่ถูกปกคลุม ด้วยหิมะอันขาวโพลนตลอดทั้งปีว่า พันยอด

ชมความงามธรรมชาติของป่าสนภูเขาหิมะสูงชัน **ล่องเรือในทะเลสาบเทียนฉือ** ทะเลสาบสรวงสวรรค์ ที่มีความสูง 1,900 เมตรจากระดับน้ำทะเล (รวมค่าธรรมเนียมและค่าเรือแล้ว)

20.00 น. **รับประทานอาหารค่ำที่ภัตตาคาร มือพิเศษ 1 ชวนชิมอาหารกวางตุ้งรสเลิศ**
พักที่ **โรงแรม HAMPTON By Hilton Hotel (Exhibition Center) หรือเทียบเท่าระดับ 4 ดาว**

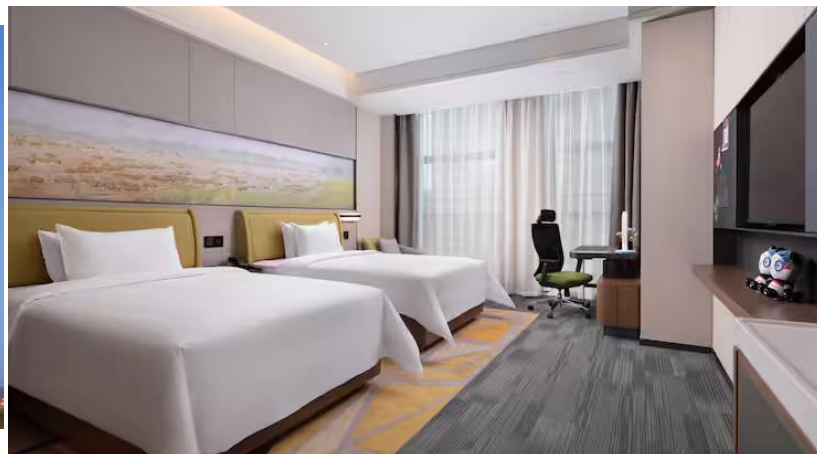
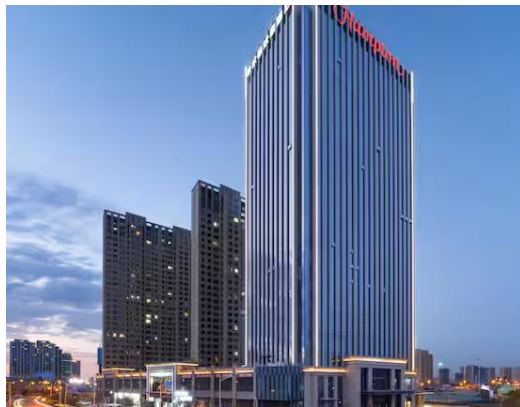

วันที่ห้า พุธ 18 ก.ย. 67 อุрумฉี-ชุกุน-แคนยอนตู้ซานจู-คาราเมย์-Urho Ghost City

08.00 น. **รับประทานอาหารเช้าที่โรงแรม**

09.10 น. หลังอาหารเช้าเดินทางสู่เมืองชุกุน จุดบรรจบเส้นทางซินเกียงเหนือ-ซินเกียงตะวันตก (275 กม. / ใช้เวลาประมาณ 4 ชั่วโมง)

เมืองชุกุน Kuytun (Uyghur: كۆيتۇن) or Kuitun (Chinese: 奎屯) Kuytun หรือ Kuitun เป็นเมืองระดับเทศมณฑลที่มีประชากรประมาณ 285,000 คน ในเขตปกครองตนเอง Ili Kazakh ซินเจียง ประเทศจีน Kuitun ตั้งอยู่ระหว่าง Wusu และ Shihezi บนทางรถไฟจาก Ürümqi ไปยังคาซัคสถาน



นำชมแกรนด์แคนยอนตู้ซานจู๋ **ซูยถุน** ตั้งอยู่ทางทิศใต้ของเมืองซูยถุน ห่างจากตัวเมืองราว 18 กม. เป็นดินแดนที่ธรรมชาติสร้างขึ้นมาหลายล้านปี เมื่อหิมะละลาย น้ำที่ไหลลงมาจากภูเขาเทียนชาน ได้กัดเซาะผาหินสูง ทำให้โตรกผาที่มีความยาวกว่า 20 กิโลเมตร เว้าแหว่งเป็นซอกหลืบเป็นหุบเขาลึก 100-400 เมตร กว้าง 800-1,000 เมตร และมีความสูงประมาณ 200 เมตร ดูตระการตา สายน้ำได้ไหลลงจากเขามารวมกันเป็นแม่น้ำซูยถุน ยามสะท้อนแสงอาทิตย์มีสีสันสวยงาม (รวมรถเล็ก)

14.00 น. **รับประทานอาหารกลางวันที่พักตาดคาร**

เดินทางไป**เมืองคาราเมย์** (คาราหมาอี) Karamay 卡拉迈市 คาราเมย์ตั้งอยู่แถบซินเจียงตอนเหนือ และอยู่ทางทิศตะวันตกเฉียงเหนือของแอ่งจุงการ์ (ที่ราบต่ำจุงการ์-Junggar Basin) ถือเป็นเมืองใหม่ในเขตทะเลทรายโกบีที่ขึ้นตรงต่อส่วนกลางซินเจียง ชื่อเมืองในภาษาอุยกูร์มีความหมายว่า “ดำ” ที่นี้มีการขุดพบน้ำมันมารวม 40 ปีแล้ว ปัจจุบันคาราเมย์มีชื่อเสียง ในฐานะที่เป็นเมืองอุตสาหกรรมน้ำมัน เป็นแหล่งน้ำมันดิบที่ใหญ่มากแห่งหนึ่งของจีน มีการผลิตน้ำมัน 6.32 ล้านตันต่อปี (ระยะทาง 151 กม. / 2 ชั่วโมง)

ถึงคาราเมย์ เดินทางต่อไป**ชมเมืองปีศาจอุเออเหอ** Urho Ghost City (110 กม. / 2 ชั่วโมง) ตลอดเส้นทางท่านจะได้เห็นแท่นขุดเจาะน้ำมันเรียงรายอยู่สองฝั่งทาง ผ่านชมแท่นขุดเจาะบ่อน้ำมันร้อยลิ “เฮยโหยวซานลืออวี”

17.00 น.

เดินทางถึง**เมืองปีศาจอุเออเหอ** Ghost City 乌尔禾魔鬼城 ซึ่งอยู่ในเขตลมแรง Yadan เมื่อพันล้านปีก่อนพื้นที่บริเวณนี้เคยเป็นทะเลสาบ เป็นที่หากินของสัตว์โลกดึกดำบรรพ์ เช่น ไดโนเสาร์ เมื่อถึงยุค Pterosaurs และ Stegosaurus เปลือกโลกมีการเคลื่อนตัวอย่างรุนแรง ทำให้ห้องทะเลสาบพลิกตัวกลับกลายเป็นทะเลทราย ที่มีแอ่งหุบลึก เวลาและกระแสลม ได้ขีดเกลาภูเขาหินเหล่านี้เป็นรูปร่างต่าง ๆ บ้างดูเหมือนหอสุนัข เหมือนเจดีย์ ปราสาท ฯลฯ มีสีสันต่าง ๆ ชาวคาซัคเรียกที่นี่ว่า “Shayitikerxi” ชาวมองโกเลียเรียกว่า “Sulumuhak” ซึ่งมีความหมายว่าเมืองปีศาจทั้งสิ้น ยามเย็นกระแสลมแรงพัดผ่านอื้ออึง จะมีเสียงประหลาดเกิดขึ้น เหมือนเสียงสะท้อนที่ก้องไปมา รู้สึกเย็นยะเยือกขนลุก และนี่อาจเป็นที่มาของชื่อ “เมืองปีศาจ” (รวมรถพ่วงชมรอบบริเวณ)



Yadan หยาดัน 雅丹 เป็นลักษณะการกัดเซาะของลมที่รุนแรงตามธรรมชาติ เกิดขึ้นบริเวณพื้นที่แห้งแล้ง ภูเขาหินทรายจะค่อย ๆ เปลี่ยนรูปเว้าแหว่งเป็นร่องลึกและยุบตัวลงตามแรงโน้มถ่วงของโลก เกิดเป็นรูปร่างดูเหมือน กำแพงสูงชัน ปราสาทโบราณ ป้อมปราการ ฯลฯ หรือที่รู้จักกันทั่วไปว่าเป็นเมืองปีศาจ จุดชมทิวทัศน์เมืองปีศาจเมืองที่มีชื่อเสียงในเส้นทางนี้คือเขต Ghost City ในเมือง Urho เขต คาราหมาอี Karamay

รูปลักษณะธรรมชาติที่เรียกว่า Yadan landforms ในประเทศจีนพบได้หลายแห่ง เช่นใน มณฑลชิงไห่ มณฑลกานซู และในมณฑลซินเจียงเอง ที่ซินเจียงมีเขตหยาดันอยู่หลายแห่งเช่นที่ Urho, Jimsar, Qitai และอื่น ๆ

20.00 น.

รับประทานอาหารค่ำที่ภัตตาคาร

พักที่ Karamay World Devil City: **HAITANG HOTEL** หรือเทียบเท่า ระดับ 4 ดาว



วันที่หก พฤษหส์ 19 ก.ย. 67 เมืองปีศาจ-เบอร์ซิน-ธาร 5 สี-ค้ำในหมู่บ้านเหม่อู่ซุน

08.00 น.

รับประทานอาหารเช้าที่โรงแรม

09.10 น.

จากเมืองปีศาจในคาราเมย์ นำท่านเดินทางขึ้นเหนือต่อไปยังเมืองเบอร์ซิน (บูเออร์จิน-Burqin-布尔津) ที่ตั้งอยู่เชิงเขาอัลทาย (อัลไต) มีพื้นที่ 10,400 ตรกม. มีประชากรประมาณ 70,000 คน ลักษณะภูมิประเทศจะเป็นที่ภูเขาสูงทางตอนเหนือ และลาดต่ำมาทางตอนใต้ จึงมีทิวเขา เชิงเขา ที่ราบ และทะเลทรายผสมผสานในเมืองเดียวกัน แม่น้ำเบอร์ซินเป็นแม่น้ำสายหลักและมีแม่น้ำเออร์ทิดไหลผ่านใจกลางเมือง (218 กม. / 3.30 ชม.)



ถึงเบอร์ซิน นำชม**ธาร 5 สี** "อู๋ฉ่ายทาน" **Rainbow Beach** ทุ่งภูเขา 5 สีสริมแม่น้ำ ที่มีพื้นที่กว้างใหญ่ ความสวยงามเกิดขึ้นเมื่อเนินหินเหล่านี้ต้องแสงอาทิตย์ โดยเฉพาะเวลาพระอาทิตย์จะตกดิน แร่ธาตุนานาชนิดที่ผสมอยู่ในหินและทราย จะเปล่งสีสะท้อนกลับสีบนชั้นหิน เป็นสีแดง ส้ม เหลือง

เทาน้ำตาล ดูตระการตาตัดกับสีเขียวของต้นไม้ และสายน้ำสีฟ้าใสของแม่น้ำเออร์ทิกที่ไหลเรื่อย
ขนานข้างแนวเขาเป็นระยะทางหลายกิโลเมตร

13.30 น. **รับประทานอาหารกลางวันที่ภัตตาคาร**

หลังอาหารเดินทางออกจากเมืองเบอร์ซินมาพอประมาณถนนจะตัดผ่านภูเขา เนินเขา สีส้ม เทา
น้ำตาล หินมีแป้ มีเหลี่ยม รูปร่างแปลกตา คล้ายหินอุกกาบาต ดูเสมือนย้อนเวลามาอยู่ในภูมิประเทศ
แห่งโลกล้านปี นำท่าน**เดินทางต่อสู่หมู่บ้านเหมูซุน Hemu Scenic Area 禾木風景區**
(146 กม. / 3.30 ชั่วโมง)



18.00 น. เดินทางถึง**หมู่บ้านเหมูซุน 禾木村 Hemu Village** ตั้งอยู่ในหุบเหวเจียงเต็งยวี ด้าน
ตะวันออกเฉียงเหนือของทะเลสาบคานาสีอกกับแม่น้ำเหมู อยู่สูงจากระดับน้ำทะเล 1,100-2,300
เมตร เป็นหมู่บ้านเก่าแก่ที่มีความงดงาม อาคารบ้านเรือนในหมู่บ้านปลูกสร้างโดยใช้ไม้ต้นใหญ่ที่มี
ความแข็งแรงมาก ที่นี่เป็นที่อาศัยของชนชาวมองโกลเผ่าถูวา ชนเผ่าถูวาเชื่อในนิกายลามะ พุด
ภาษาเติร์ก เพราะอาศัยอยู่ใกล้กับคาศักสถาน ยังชีพอยู่ด้วยการล่าสัตว์ ในสมัยราชวงศ์ถังเจียงและ
ราชวงศ์หยวนเรียกชนเผ่านี้ว่า "ถั่วป่า" ดินแดนแถบนี้เคยเป็นที่อยู่ของชาวรัสเซียก่อนที่จะชนเผ่าถูวา
จะอพยพเข้ามาอยู่อาศัย

หมู่บ้าน Hemu 禾木村 - สวรรค์ของช่างภาพ & อาร์เคเดียของนักเดินทาง
หมู่บ้านเหมูไม่ใหญ่นัก ครอบคลุมพื้นที่ 3,040 ตารางเมตร ประชากรปัจจุบันมีมากกว่า 1,800 คน
และชาวถูวามี 1,400 คน หมู่บ้านโดดเดี่ยวแห่งนี้ตั้งอยู่บนที่ราบริมแม่น้ำที่ล้อมรอบด้วยภูเขา และ
บริเวณรอบนอกเป็นแนวของต้นเป้อปลาร์และต้นเบิร์ช บ้านไม้สไตล์ทิวา พื้นที่สีเขียว ป่าเขียวชอุ่ม
หมอกบางๆ ที่ลอยอยู่ในอากาศ ม้าและวัวที่กำลังเล็มหญ้าอย่างสบายๆ ดินแดนอันงดงามและเงียบ
สงบ ที่ผู้คนไฝฝืนมานาน หมู่บ้าน Hemu จะมีสีเขียวสะดุดตาในฤดูร้อน แต่สถานที่ท่องเที่ยวที่รู้จัก
กันดีที่สุดของหมู่บ้านเหมู คือภาพถ่ายฤดูใบไม้ร่วง ต้นเบิร์ชสีส้มสดใส บ้านไม้เรียงบงายปกคลุมไป
ด้วยหมอกควั่นสีน่านม เมื่อหิมะตก หมู่บ้าน Hemu จะกลายเป็นแดนสวรรค์สีขาว หิมะหนาปกคลุม
ทั่วทุกแห่ง เมื่อไปถึงที่นั่นจะรู้และจะเข้าใจว่าทำไมคนซัดเตอร์ทั่วโลกจึงตกหลุมรักเหมู และเหตุใด
เหมูจึงได้รับการยกย่องว่า "ดินแดนสวนตัวของเทพเจ้า"

เหมูซุนยามค่ำคืนอากาศจะเย็นมากเนื่องจากอยู่ในหุบเขา (รวมรถอุทยาน+รถเมล์ของหมู่บ้าน)

20.00 น. **รับประทานอาหารค่ำที่ห้องอาหาร มือพิเศษ 2 เมนูพื้นเมืองของหมู่บ้านเหมู**

สุดพิเศษ เพื่อให้ได้บรรยากาศ และมีโอกาสบันทึกภาพอันงดงามในยามค่ำและยามเช้า ที่ช่างภาพ
ทั่วโลกปรารถนา คืนนี้เราจะพักในหมู่บ้านเหมู

พักที่ หมู่บ้านเหมือซุน: **Hemu Surprise Hotel 舒泊瑞斯酒店** หรือเทียบเท่า



วันที่เจ็ด ศุกร์ 20 ก.ย. 67 เหมือยามเช้า-สะพานเหมือ-ป่าเบิร์ช-เลียเต็งยวี

08.00 น. รับประทานอาหารเช้าที่ห้องอาหาร



<https://www.chinadiscovery.com/xinjiang/altay/hemu-village.html>
Photographers Were Shooting Autumn Colors of Hemu Village ©Apple / mafengwo

09.10 น. **นำท่านเดินเท้าสู่ยอดเขา** เมื่อถึงยอดเขาอาณาจักรเหมือจะอยู่ในมือของคุณ รัวชัตเตอร์บันทึกภาพสวยสงบยามเช้าในฤดูต้นไม้เปลี่ยนสี หมู่บ้านไม้ซุงเรียงรายรับแสงแดดยามเช้า ค่ำวันไฟจากเตาฟืน ลอยสูงแต่อ้อยอิง ป่าเบิร์ชใบเปลี่ยนเป็นสีทองแต่ลำต้นสีเงินราวกับหลอกล่อเล่นแสงแดดยามเช้า

ลงจากเขานำชม**สะพานเหมือ 禾木桥** สะพานเหมือเป็นสถานที่สำคัญและต้องผ่านเข้าออกหมู่บ้าน เป็นสะพานไม้เก่าแก่เหนือแม่น้ำเหมือ ปลายทั้งสองข้างมีประตูไม้ สะพานแห่งนี้ผ่านการกระแทกจากธารน้ำแข็ง Kanas มานานกว่า 100 ปี สะพานแห่งนี้เป็นจุดถ่ายภาพที่ดีที่สุดของภาพแม่น้ำ Hemu ที่ไหลเชี่ยว และป่าไม้เบิร์ชอันอุดมสมบูรณ์ที่อยู่เคียงข้างกัน

ชมป่าเบิร์ช (白桦林) และยอดเขาที่สวยงาม (防雨峰) ป่าเบิร์ชตั้งอยู่ทางใต้ของหมู่บ้าน เมื่อถึงฤดูใบไม้ร่วง ต้นไม้จะเปลี่ยนเป็นสีทอง เมื่อมองไปไกลๆ ลำต้นสีขาวเงินตั้งเป็นแนวสลับใบไม้สีทองที่สวยงาม

(ขึ้นยอดเขา Big Beautiful Peak และ Little Beautiful Peak ที่สวยงามมีเสน่ห์ด้วยรูปทรงปิรามิด มีทิวทัศน์ตลอดเส้นทางน่าประทับใจ และ เข้าไปเที่ยวในป่าป่าเบิร์ช ราคายังไม่รวมค่าม้า ประมาณ 350-400 หยวน/คน)

14.00 น. **รับประทานอาหารกลางวันที่ภัตตาคารในหมู่บ้าน**

จากจุดจอดรถ เดินทางต่อไปยังเจียงเต็งยีว์ ปากทางเข้าอุทยานคานาสือ 关西 Kanas (เดินทาง 50 นาที) ระหว่างทางท่านสามารถได้เห็น รูปปั้นหินกลางทุ่งหญ้า ส่วนใหญ่เป็นหินแกะสลักรูปปั้นคนที่เหมือนจริงจำนวนมาก เป็นภูมิทัศน์ที่ทางประวัติศาสตร์และวัฒนธรรมที่สำคัญของซินเจียง เป็นเรื่องที่เกี่ยวข้องกับสุสาน บางคนถูกฝังอยู่ในหลุมฝังศพหรือตั้งไว้ฝ่าหลุมฝังศพ ทั้งหมดหันหน้าไปทางทิศตะวันออก ซึ่งเป็นทิศทางของดวงอาทิตย์ขึ้น ซึ่งถือเป็นการเริ่มต้นของชีวิตใหม่ที่อุดมสมบูรณ์

คานาสืออุทยานธรรมชาติที่ถูกโอบล้อมด้วยอ้อมกอดของขุนเขา ความยิ่งใหญ่ที่เหนือคำบรรยาย คานาสือเป็นทะเลสาบน้ำแร่ธรรมชาติ ที่มีขนาดใหญ่กว่าทะเลสาบเทียนหนือถึง 10 เท่า ซ่อนตัวอยู่ในป่าลึกกลางเทือกเขาอัลไต (อัลไต) ถูกขนานนามว่า “โอเอซิสสวรรค์แห่งซินเจียง”

19.00 น. **รับประทานอาหารค่ำที่ภัตตาคาร**

พักที่ เจียงเต็งยีว์: **喀纳斯鸿福生态度假酒店 KANAS HONGFU ECOLOGICAL RESORT HOTEL** หรือเทียบเท่า ระดับ 4 ดาว



วันที่แปด เสาร์ 21 ก.ย. 67 เจียงเต็งยีว์-อุทยานคานาสือ เข้าครั้งที่ 1

08.00 น. **รับประทานอาหารเช้าที่โรงแรม**

09.10 น. **เจียงเต็งยีว์ ปากทางเข้าอุทยานคานาสือ 关西 Kanas เปลี่ยนเป็นรถอุทยาน เดินทางเข้าชมคานาสือ ครั้งที่ 1**



นั่งรถอุทยานลัดเลาะไปตามลำธารสีเขียวใส ถึงจุดจอดรถอุทยาน ลงรถอุทยาน แล้วนำท่านเดินชมธรรมชาติอุทยานคานาสี ซึ่งอยู่ในฤดูกาลใบไม้เปลี่ยนสี ซึ่งเป็นฤดูกาลที่สวยงามที่สุด

ชมวิวยาวซึ่งที่ **โค้งมังกรกลับ โค้งแสงจันทร์ โค้งเทวดา** ไม่ต้องกังวลใจ พรุ่งนี้จัดข้าให้มาเก็บรูปได้อีกครั้งอย่างเต็มอิม ขึ้นรถอุทยานที่จุดรับ-ส่ง และเดินทางลัดเข้าไปในอุทยานเพื่อไปส่องเรือชมทะเลสาบใหญ่

14.00 น.

รับประทานอาหารกลางวันที่พักตากอากาศในอุทยาน

ทะเลสาบคานาส (คานาสี) มีรูปลักษณะยาวเหมือนฝักถั่ว เกิดจากธารน้ำแข็งปกคลุมแม่น้ำคานาสในยุคน้ำแข็งประมาณ 20,000 ปีมาแล้ว คานาสเป็นทะเลสาบภูเขาสูง ที่มีความลึกที่สุดในจีน (188.5 เมตร) หนาแน่นด้วยพรรณไม้ ต้นหญ้าและดอกไม้ป่า มีหิมะและน้ำแข็งเกาะหนาแน่นในฤดูหนาว มีอุณหภูมิต่างกันมากในฤดูร้อนและฤดูหนาว น้ำใสสะอาด สามารถเปลี่ยนเป็น สีดำ ฟ้า เขียว เข้ม ฟ้าคราม ขาวน่านม และสีชมพู จนมีคนตั้งฉายาว่า "ทะเลสาบเปลี่ยนสี" บางคนเรียกคานาสว่า "ทะเลสาบอสุรกาย" อาจเป็นเพราะเรื่องเล่าขานในนิยายพื้นบ้านของชนเผ่าคูหว่า ที่ว่าคานาสเป็นที่อยู่ของอสุรกายที่มีพลังกำลัง สามารถเดินบนเมฆได้ กินม้า วัว และ แกะ ที่หากินอยู่ริมทะเลสาบเป็นอาหาร ในปี ค.ศ. 1985 ชาวรัสเซียผู้หนึ่งได้จับปลาที่มีขนาดใหญ่โตถึง 10-15 เมตร มีน้ำหนัก 4 ตันได้ หลังจากนั้นนักวิทยาศาสตร์ช่างภาพและผู้เชี่ยวชาญเกี่ยวกับสภาพแวดล้อม ได้เดินทางมาเพื่อพิสูจน์ค้นคว้าเสาะหาปลายักษ์ คงพบเพียงปลาพันธ์พื้นเมืองชื่อ Giant Red Fish ที่มีความยาวประมาณ 3-4 เมตรเท่านั้น หลายคนเล่าว่าเมื่อขึ้นไปบนภูเขาสูงและมองลงมาที่ทะเลสาบ เคยมองเห็นปลายักษ์แหวกว่ายไปมา ดังนั้นทุกวันนี้ นอกเหนือจากการมาเที่ยวชื่นชมความงามของทะเลสาบและธรรมชาติโดยรอบแล้ว ยังมีผู้คนมากมายมาคอยเฝ้าดูการปรากฏตัวของปลายักษ์บนหนองปลาอีกด้วย

หลังอาหารนำท่าน**ส่องเรือในทะเลสาบคานาสี (50 นาที)** คานาสีเกิดจากการปกคลุมของหิมะและน้ำแข็งอันยาวนานบนแม่น้ำคานาส เมื่อหิมะและน้ำแข็งละลายลง ทำให้เกิดทะเลสาบคานาสีซึ่งอยู่สูงกว่าระดับน้ำทะเล 1,375 เมตร มีความกว้าง 1.6-2.9 ก.ม. ความยาว 24 ก.ม. และ น้ำลึกเฉลี่ย 90 เมตร ครอบคลุมพื้นที่ 40 ตารางกิโลเมตร ในภาษามองโกล "คานาสี" มีความหมายว่า "สวยงามน่าพิศวง" คานาสีมีความงดงามหลากสีสัน ทะเลสาบดูใสเหมือนกระจกเงา สะท้อนเงาของ ต้นไม้ภูเขา หองฟ้า และยอดเขาสูง

หลังจากส่องเรือ มีเวลาให้ท่านเดินชมธารน้ำเขี้ยวอมฟ้าโดยรอบทะเลสาบ โดยมีทางเดินไม้อย่างดีปูลัดเลาะไปตามริมฝั่งน้ำ เดินชมธรรมชาติท่ามกลางป่าใบไม้หลากสีสวยสุดใจ สูดอากาศบริสุทธิ์ ไม่ต้องรีบเร่ง เพราะเราจัดเวลาที่พิเศษนี้เพื่อคุณอย่างเพียงพอ



18.00 น. โดยรถอุทยาน เดินทางออกจากคานาสือ นำท่านเข้าสู่ที่พักที่ปากทางเข้าอุทยาน KANAS HONGFU ECOLOGICAL RESORT

20.00 น. **รับประทานอาหารค่ำที่โรงแรม**

พักที่ **เสี่ยเต็งยวี: 喀纳斯鸿福生态度假酒店 KANAS HONGFU ECOLOGICAL RESORT HOTEL** หรือเทียบเท่า ระดับ 4 ดาว



วันที่เก้า อาทิตย์ 22 ก.ย. 67 เสี่ยเต็งยวี-อุทยานคานาสือ เข้าครั้งที่ 2

08.00 น. **รับประทานอาหารเช้าที่โรงแรม**

09.10 น. (เปลี่ยนรถรับ-ส่งของอุทยาน) เดินทางสู่ประตูเข้าอุทยานคานาสือ ผ่านจุดถ่ายรูปอีกครั้ง วิวสวยซึ่งที่ประทับใจเล็งเอาไว้ตั้งแต่เมื่อวาน **โค้งมังกรหลับ โค้งแสงจันทร์ โค้งเทวดา** เลือกมุมที่ชอบ ถ่ายกับคนที่ใช่ ตามอัธยาศัย ในเวลามาตรฐานที่แสงสวยที่สุดรอบเช้า (09.00-11.00 น.) มีอะไรสุขใจไปกว่านี้ สำหรับคนงามที่ชอบถ่ายรูป ถ่ายรูปแล้วโพสต์ให้เพื่อนๆ ชมแบบจุกๆ ตาร้อน ไปเลย (ขึ้นและลงรถที่ป้ายรถที่อุทยานจัดไว้ให้เท่านั้น)



12.00 น. **รับประทานอาหารกลางวัน**ที่ร้านอาหารในอุทยาน

บายนำท่านขึ้น**ชมศาลาชมปลา** (รวมรถตู้) จุดที่ท่านสามารถชื่นชมธรรมชาติ และเห็นทะเลสาบคานส์ได้สวยที่สุดและกว้างไกลมากที่สุด ถ้าทัศนวิสัยกระจ่างสามารถมองเห็นยอดเขามิตรภาพ สูง 4,347 เมตรจากระดับน้ำทะเล ซึ่งเป็นพรมแดนระหว่างจีน-รัสเซีย แนนอนเราจัดเวลาขึ้นศาลาชมปลาในช่วงเวลาที่แสงรอบบายนสวยที่สุด คือ เวลา 14.00-15.30 น.



16.00 น. ออกจากอุทยาน นำท่านเดินทางกลับเมืองเบอร์ซิน (148 กม. / 4 ชั่วโมง)

21.00 น. รับประทานอาหารค่ำที่ภัตตาคาร **มือพิเศษ 3 ขาแกะย่างเนื้อนุ่มไร้สาบ และปลาอย่าง**

พักที่ เบอร์ซิน: **MYSTIC LAKE GRAND HOTEL** หรือ เทียบเท่าระดับ 4 ดาว



วันที่สิบ จันทร 23 ก.ย. 67 เบอร์ซิน-ฟูยูน-อุทยานเคอเค่อทอไห่

08.00 น. **รับประทานอาหารเช้าที่โรงแรม**

09.10 น. เดินทางสู่**เมืองฟูยูน** (283 กม. / 4.30 ชั่วโมง) Fuyun Country ขึ้นอยู่กับการบริหารงานของจังหวัดอัลไต มีเนื้อที่ 32,237 ตารางกิโลเมตร มีประชากรประมาณ 80,000 คน เป็นที่ตั้งของอุทยานธรณีแห่งชาติเคอเค่อทอไห่ ชาวเมืองส่วนใหญ่เป็นชาวคาซัค ที่ชอบใช้ชีวิตเร่ร่อน ประกอบอาชีพเลี้ยงสัตว์ ชอบอาศัยอยู่ในที่ที่มีน้ำและหญ้ามืด ฟูยูนภูมิทัศน์ทางวัฒนธรรมที่เก็บรักษาไว้ เช่น ภาพวาดบนหินคาซัค หลุมฝังศพรูปปั้นหิน ภาพวาดบนหินโบตามาโยอิน เป็นต้น

13.30 น. **รับประทานอาหารกลางวันที่ภัตตาคาร**

พำนักชม**ชมอุทยานเคอเค่อทอไห่** 柯头海国家地质公园 Keketuohai UNESCO Global Geopark ตั้งอยู่ในพื้นที่ตอนในของจังหวัดอัลไต ซินเจียง ประเทศจีน ระดับความสูงอยู่ระหว่าง 1,072-3,234 เมตรจากระดับน้ำทะเล มีหุบเขาที่มีรอยบากหลายแห่ง เป็นอุทยานธรณีโลกของยูเนสโก ตั้งอยู่ที่ระดับค่อนข้างสูงในพื้นที่ห่างไกลจากมหาสมุทร ถูกเรียกว่า "โยเซมิตีของจีน" เป็นอุทยานธรณีแห่งชาติแห่งแรกของจีนที่มีแหล่งแร่โลหะหายาก มีซากปรักหักพังของเหมืองแร่เก่าเป็นภูมิทัศน์หลัก มีภูมิทัศน์หินแกรนิตอัลไตอันเป็นเอกลักษณ์ และมีร่องรอยซากแผ่นดินไหวฟูยูน นับเป็นมรดกทางธรณีวิทยาที่หายากและทรงคุณค่า (รวมรถอุทยาน)

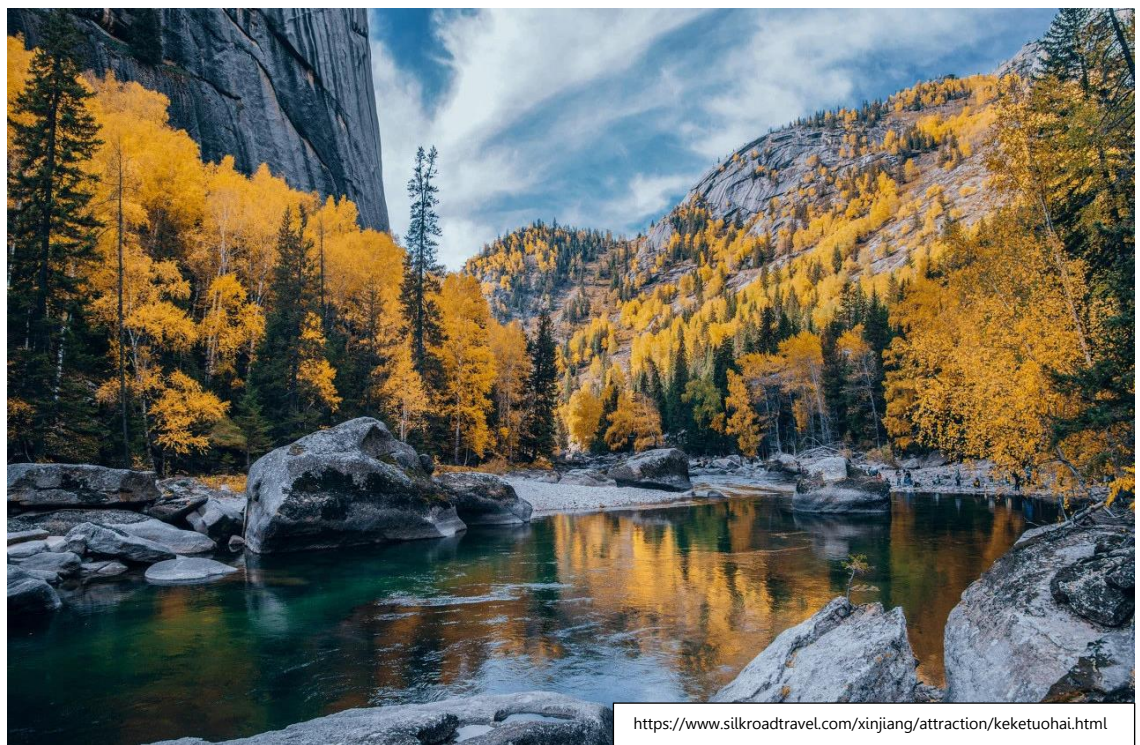

20.00 น. **รับประทานอาหารค่ำที่ภัตตาคาร**

ที่พัก ฟูยูน: **VIENNA INTERNATIONAL HOTEL** หรือเทียบเท่า ระดับ 4 ดาว



วันที่สิบเอ็ด อังคาร 24 ก.ย. 67 พู๋ยฺน-อูร์มฉี-ตลาดบาซาร์-ตลาดกลางคืน

- 08.00 น. รับประทานอาหารเช้าที่โรงแรม
09.10 น. เดินทางกลับเมืองอูร์มฉี (417 กม. / 6 ชั่วโมง)
14.00 น. รับประทานอาหารกลางวันภัตตาคาร ระหว่างทาง
17.00 น. ถึงอูร์มฉี



นำท่านเข้าชมตลาดนัดขายสินค้าพื้นเมืองต้าปาจา (แกรนด์บาซาร์) เพื่อชมชีวิตวิถีการค้าขายของชาวบ้านและเลือกซื้อของที่ระลึก เช่น ผ้าพันคอสีสวย เครื่องเงินแบบอาหรับ ผลไม้อบแห้ง เช่น องุ่น พุทรา แอปริคอต กีวี อินทผลัม เลือกซื้อเมล็ดอัลมอนอบแห้ง เมล็ดวอลนัตอบแห้ง และถั่วอบแห้งชนิดต่างๆ

- 20.00 น. รับประทานอาหารค่ำที่ภัตตาคาร **มือพิเศษ 4 INTERNATIONAL BUFFET**

หลังอาหารอิสระเดินเที่ยวตลาดกลางคืนที่อูร์มฉี มีสินค้าหลากหลายให้เลือกซื้อ มีแผงลอยขายอาหารผัดย่างปิ้งย่างมากมาย

พักที่ อูร์มฉี **HAMPTON By Hilton Exhibition Center** หรือเทียบเท่า ระดับ 4 ดาว

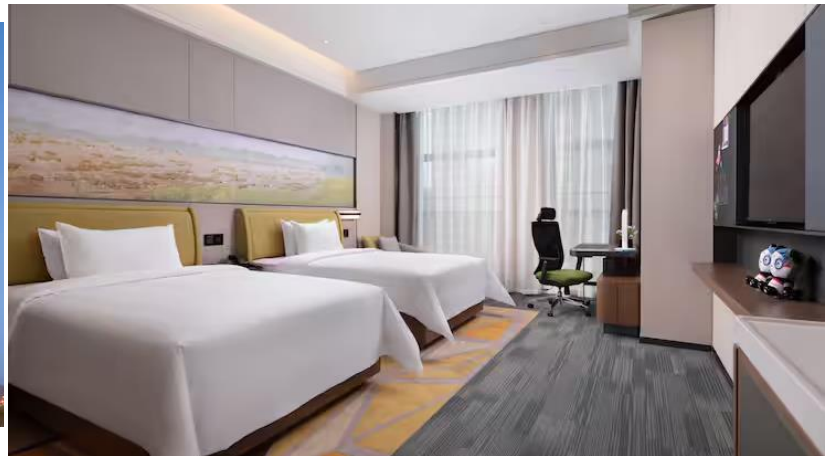
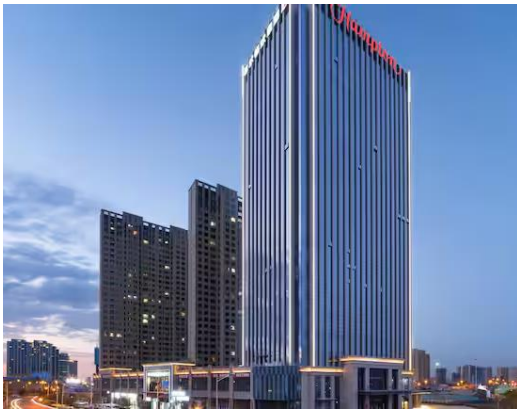

วันที่สิบสอง พุธ 25 ก.ย. 67 อูร์มฉี-กวางเจา-ดอนเมือง

0.17	GROUPAL/CMNABAPG	NM0	ML6P3X/CZ					
1.	CZ362	G	SA14SEP	BKKCAN	HK17	0820	1210	E
2.	CZ6892	G	SA14SEP	CANURC	HK17	1515	2030	E
3.	CZ6895	G	WE25SEP	URCCAN	HK17	1045	1600	E
4.	CZ361	G	WE25SEP	CANBKK	HK17	2015	2200	E
5.	G9							

รับประทานอาหารเช้าที่โรงแรม แล้วเดินทางไปสนามบิน

- 10.45 น. โดยสายการบินไชน่าเซาเทิร์นแอร์ไลน์ เที่ยวบินที่ CZ6895 นำท่านเดินทางกลับเมืองกวางเจา
16.00 น. ถึงสนามบินกวางเจา ต่อเครื่องเปลี่ยนเที่ยวบินเดินทางกลับประเทศไทย (ไม่ออกนอกสนามบิน)

20.15 น. ** รับเงินสด 100 CNY/PAX จากหัวหน้าทัวร์ อีสระรับประทานอาหารเย็นในสนามบินตามอัธยาศัย
22.00 น. โดยสายการบินไซนาเซาเทิร์นแอร์ไลน์ เที่ยวบินที่ CZ361 นำท่านเดินทางกลับกรุงเทพฯ
กลับถึงสนามบินสุวรรณภูมิ โดยสวัสดิภาพฯ



รายการอาจมีการเปลี่ยนแปลงตามความเหมาะสม

กำหนดเดินทาง คณะเดียว 14-25 ก.ย. 2567 ราคา 139,900 บาท
พักเดี่ยวจ่ายเพิ่ม 26,000 บาท
เด็กอายุต่ำกว่า 12 ปี เดินทางพร้อมผู้ใหญ่ มีเตียง ราคาเท่าผู้ใหญ่
เด็กอายุต่ำกว่า 12 ปี เดินทางพร้อมผู้ใหญ่ 2 ท่าน ไม่ใช่เตียง ลด 2,000 บาท

โปรดอ่านก่อนตัดสินใจจองทัวร์

สำคัญมาก !! กรุณาอ่านเงื่อนไขแนบท้ายโดยละเอียด เพื่อประโยชน์สูงสุดแก่ตัวท่านเอง หากท่านได้ชำระเงินแล้วทางบริษัทฯ จะถือว่าท่านยอมรับเงื่อนไขแล้ว และไม่สามารถเปลี่ยนแปลงเงื่อนไขได้ / รายการทัวร์สามารถสลับปรับเปลี่ยน หรือดไปบางรายการได้ตามความเหมาะสม โดยไม่ต้องแจ้งให้ทราบล่วงหน้า อันเนื่องมาจากสภาพอากาศ เหตุการณ์ทางธรรมชาติ เหตุการณ์ทางการเมือง สภาพการจราจร สายการบิน หรือเหตุสุดวิสัยต่างๆ ทั้งนี้จะคำนึงถึงความปลอดภัย ความเป็นไปได้ และผลประโยชน์ของผู้เดินทางเป็นสำคัญ

** ทางผู้เดินทางจะไม่ฟ้องร้องใดๆ อันเนื่องมาจากได้รับทราบเงื่อนไขก่อนการเดินทางแล้ว ** เนื่องจากเป็นการจองทัวร์ล่วงหน้า ณ วันเดินทางจริง อาจจะมีเหตุการณ์ที่ทำให้ไฟล์ทบินล่าช้า หรือมีการเปลี่ยนแปลงเวลาบิน หากท่านใดมีไฟล์ทบินภายในประเทศ หรือต่างประเทศก่อนหรือหลังจากการเดินทาง โปรดสำรองเวลาในการจองตัวเครื่องบินไว้อย่างน้อย 4-5 ชั่วโมง ทั้งนี้เพื่อประโยชน์ของตัวท่านเอง ทางบริษัทจะไม่รับผิดชอบค่าใช้จ่ายที่เกิดขึ้นในส่วนของตัวเครื่องบินที่ไม่เกี่ยวข้องกับโปรแกรมทัวร์

อัตรานี้รวม

1. ค่าตัวเครื่องบินไป-กลับ (Economy Class) แบบหมู่คณะ
2. **คาร์ตโค้ช VIP ปรับอากาศนำเที่ยวตามรายการ**
3. ค่าห้องพักในโรงแรมที่ระบุตามรายการหรือเทียบเท่า
4. ค่าอาหารที่ระบุตามรายการ
5. ค่าเข้าชมสถานที่ทุกแห่งที่ระบุตามรายการ
6. ค่าประกันอุบัติเหตุและสุขภาพในการเดินทาง วงเงินประกันท่านละ 2,000,000 บาท รายละเอียดเป็นไปตามเงื่อนไขแห่งกรมธรรม์ฯ (อายุเกิน 75 ปี ประกันอุบัติเหตุการเดินทาง วงเงิน 1 ล้านบาท *ตามเงื่อนไขกรมธรรม์)
7. น้ำสำหรับดื่มบนรถ ไม่จำกัดจำนวน
8. ค่าน้ำหนักกระเป๋าโหลด 1 ชิ้น (น้ำหนักไม่เกิน 23 กิโลกรัม)
9. **ค่าทัวร์ได้รวม ค่าทิปไกด์ท้องถิ่น และค่าทิปคนขับรถท้องถิ่น**
10. **ค่าวิชาท่องเที่ยวคนไทย ประกาศยกเลิก**

อัตรานี้ไม่รวม

1. ค่าธรรมเนียมจัดทำหนังสือเดินทาง, แล้งเข้า-แล้งออกสำหรับผู้ที่ไม่ได้ถือหนังสือเดินทางของไทย
2. ค่าภาษีน้ำมันที่สายการบินเรียกเก็บเพิ่ม หากสายการบินมีการปรับขึ้นก่อนวันเดินทาง
3. ค่าใช้จ่ายส่วนตัวอื่นๆ เช่น ค่าอาหารและเครื่องดื่มสั่งพิเศษ นอกเหนือจากรายการทัวร์, ค่าโทรศัพท์, ค่าซักรีด, มินิบาร์ และทีวีช่องพิเศษ ฯลฯ
4. ค่าธรรมเนียมในกรณีทีกระเป๋าสัมภาระที่มีน้ำหนักเกินกว่าที่สายการบินนั้นๆ กำหนดหรือสัมภาระใหญ่เกินขนาดมาตรฐาน
5. ภาษีหัก ณ ที่จ่าย 3% และภาษีมูลค่าเพิ่ม 7% ในกรณีที่ต้องการใบกำกับภาษี
6. ค่าทิปพนักงานยกกระเป๋าขึ้น-ลงโรงแรมแต่ละแห่ง
7. ค่าทิปหัวหน้าทัวร์ แล้วแต่ความพึงพอใจในคุณภาพการบริการ

การจอง และการชำระเงิน

- ชำระเงินมัดจำท่านละ 60,000 บาท** ภายหลังจากที่ท่านส่งเอกสารการจองภายใน 3 วัน โดยโอนเข้าบัญชี ที่นั่งจะยืนยันเมื่อได้รับเงินมัดจำแล้วเท่านั้น
- ส่วนที่เหลือชำระ 45 วัน ก่อนการเดินทาง / เฉพาะวันหยุดยาว และนักชดถุกซ์ ชำระส่วนที่เหลือ 45 วันก่อนการเดินทาง เนื่องจากทางบริษัทต้องสำรองค่าใช้จ่ายในส่วนของคุณค่าที่พัก ค่ารถไฟ และตั๋วเครื่องบิน มิฉะนั้นจะถือว่าท่านยกเลิกการเดินทางโดยอัตโนมัติ
 - หากไม่ชำระมัดจำตามที่กำหนด ขออนุญาตตัดที่นั่งให้ลูกค้าท่านอื่นที่รออยู่
 - หากชำระไม่ครบตามจำนวน บริษัทฯ ถือว่าท่านยกเลิกการเดินทางโดยอัตโนมัติ โดยไม่มีเงื่อนไข
 - เมื่อท่านชำระเงินแล้ว ไม่ว่าจะทั้งหมด หรือเพียงบางส่วน ทางบริษัทฯ ถือว่าท่านได้ยอมรับเงื่อนไข และข้อตกลงต่างๆ ที่ได้รับไว้ทั้งหมดนี้แล้ว
- สงวนสิทธิ์นำพาสปอร์ตของผู้ที่เดินทาง ที่มีอายุการใช้งานไม่น้อยกว่า 6 เดือน และเหลือหน้ากระดาษอย่างน้อย 2 หน้า** เพื่อทำการสำรองที่นั่งภายใน 3 วัน นับจากวันจอง หากไม่สงวนสิทธิ์นำพาสปอร์ตทางบริษัทขออนุญาตยกเลิกการจองทัวร์โดยอัตโนมัติ
- หากท่านที่ต้องการออกตัวโดยสารภายในประเทศ (กรณีลูกค้าอยู่ต่างจังหวัด) ให้ท่านติดต่อเจ้าหน้าที่ ก่อนออกบัตรโดยสารทุกครั้ง หากออกบัตรโดยสารโดยมีแจ้งเจ้าหน้าที่ ทางบริษัทฯ ขอสงวนสิทธิ์ไม่รับผิดชอบค่าใช้จ่ายที่เกิดขึ้น
- หากในขณะของท่านมีผู้ต้องการดูแลพิเศษ นั่งรถเข็น (Wheelchair), เด็ก, ผู้สูงอายุ, มีโรคประจำตัว หรือมีสภาวะในการเดินทางท่องเที่ยว ท่าน และครอบครัวของท่านต้องให้การดูแลสมาชิกภายในครอบครัวของท่านเอง เนื่องจากการเดินทางเป็นหมู่คณะ หัวหน้าทัวร์มีความจำเป็นต้องดูแลคณะทัวร์ทั้งหมด

เงื่อนไขการออกเดินทาง

กรุณาอ่านศึกษารายละเอียดทั้งหมดก่อนทำการจอง เพื่อความถูกต้อง และความเข้าใจตรงกันระหว่างลูกค้าและบริษัท

- ในแต่ละเส้นทางจะมีการกำหนดผู้เดินทางขั้นต่ำของการออกเดินทาง โดยในทัวร์นี้กำหนดให้มีผู้เดินทาง **10 ท่านขึ้นไป** (ผู้ใหญ่) หากมีผู้เดินทางไม่ถึงที่กำหนด บริษัทฯ ขอสงวนสิทธิ์ในการเพิ่มค่าทัวร์ หรือ เลื่อนการเดินทาง หรือ ยกเลิกการเดินทาง หากท่านมีไฟล์ทบินภายในประเทศ แต่มิได้แจ้งทางให้ทางเราทราบล่วงหน้าก่อนทางบริษัทฯ จะไม่รับผิดชอบใดๆ ทั้งสิ้น ดังนั้น **กรุณาสอบถามยืนยันการออกเดินทางก่อนจองไฟล์ทบินภายในประเทศ หรือต่างประเทศทุกครั้ง**
- หากกรุ๊ปคอมเพิร์มแล้ว ไม่สามารถเลื่อนการเดินทางได้ ไม่ว่าจะเกิดเหตุการณ์ใดๆ ต่อท่านก็ตาม อันเนื่องมาจากการคอนเฟิร์มของกรุ๊ปนั้น ประกอบจากตัวเลขการจองการเดินทางของท่าน หากท่านถอนตัวออก ทำให้กรุ๊ปมีค่าใช้จ่ายเพิ่มเติมขึ้น หรืออาจทำให้กรุ๊ปไม่สามารถออกเดินทางได้ ดังนั้น ทางบริษัทฯ ขอสงวนสิทธิ์ไม่อนุญาตให้เลื่อนวันเดินทางใดๆ ได้ทั้งสิ้น หากยกเลิกจะต้องเป็นไปตามเงื่อนไขการยกเลิกการจอง
- การชำระเงิน หมายถึง ท่านได้ยอมรับข้อเสนอ และยืนยันจำนวนตามที่ท่านได้จองเข้ามา หากท่านชำระเงินเข้ามาแล้วจะไม่สามารถเปลี่ยนแปลงจำนวนผู้เดินทางได้ และหากมีความจำเป็นจะต้องเปลี่ยนแปลงท่านจะยินยอมให้ทางบริษัทฯ คิดค่าใช้จ่ายที่ทางบริษัทเสียหาย รวมถึงค่าเสียเวลาในการขาย อย่างน้อยที่สุดเท่าจำนวนเงินมัดจำทั้งสิ้นทั้งนั้นให้เป็นไปตามเงื่อนไขของบริษัทฯ

เงื่อนไขการยกเลิกการจอง และการปรับเงินค่าบริการ

- ยกเลิกการเดินทางก่อน 45 วัน คืนเงิน 50%** ของค่าทัวร์ที่จ่ายมาแล้ว และหักค่าใช้จ่ายที่เกิดขึ้นจริง เช่น ค่ามัดจำตั๋วเครื่องบิน, ค่ามัดจำรถไฟ, ค่ามัดจำโรงแรม, ค่าวีซ่า (ถ้ามี)
- ยกเลิกการเดินทางน้อยกว่า 45 วัน นับถึงวันออกเดินทาง** ทางบริษัทขอสงวนสิทธิ์ไม่คืนเงินค่าทัวร์ที่ชำระมาแล้วทั้งหมด
- หากมีการยกเลิกการเดินทางโดยไม่ใช่ความผิดของบริษัททัวร์ ทางบริษัทขอสงวนสิทธิ์ไม่รับผิดชอบ และคืนค่าทัวร์ส่วนใดส่วนหนึ่งให้ท่านได้ไม่ว่ากรณีใดๆ ทั้งสิ้น เช่น สถานทูตปฏิเสธวีซ่า ด่านตรวจคนเข้าเมืองเอกสารปลอม นโยบายห้ามเข้าออกประเทศ ฯลฯ
- กรณียื่นวีซ่าแล้วไม่ได้รับการอนุมัติจากสถานทูต (วีซ่าไม่ผ่าน) และท่านได้ชำระค่าทัวร์ทั้งหมดหรือค่ามัดจำมาแล้ว ทางบริษัทขอสงวนสิทธิ์ในการหักค่าบริการ ค่ายื่นวีซ่า และค่าใช้จ่ายที่เกิดขึ้นจริง อาทิ เช่น กรณีออกตั๋วเครื่องบินแล้ว หรือได้ชำระค่าบริการในส่วนของคุณค่าต่างประเทศ เช่น โรงแรม ตั๋วรถไฟ เป็นต้น
- กรณีต้องการเปลี่ยนแปลงพีเรียดวันเดินทาง (เลื่อนวันเดินทาง) ทางบริษัทขอสงวนสิทธิ์ในการหักค่าใช้จ่าย การดำเนินการต่างๆ ที่เกิดขึ้นจริงสำหรับการดำเนินการจองครั้งแรก ตามจำนวนครั้งที่เปลี่ยนแปลงไม่ว่ากรณีใดๆ ทั้งสิ้น

หมายเหตุสำคัญเพิ่มเติม

1. บริษัทฯ ขอสงวนสิทธิ์ที่จะไม่รับผิดชอบต่อค่าชดเชยความเสียหายกรณีที่เกิดจากเหตุสุดวิสัย อาทิ การล่าช้าของสายการบิน, การนัดหยุดงาน, การประท้วง, การก่อกวน, อุบัติเหตุ, ปัญหาการจราจร, ภัยธรรมชาติ, ภูเขาไฟระเบิด, แผ่นดินไหว ไรคระบาดและเหตุสุดวิสัยต่าง ๆ ฯลฯ ที่ไม่สามารถคาดการณ์ล่วงหน้าได้
2. บริษัทฯ ขอสงวนสิทธิ์ในการเปลี่ยนแปลงรายการท่องเที่ยว หรือ ยกเลิกจากเหตุสุดวิสัย อาทิ การล่าช้าของสายการบิน, การนัดหยุดงาน, การประท้วง, การก่อกวน, อุบัติเหตุ, ปัญหาการจราจร, ภัยธรรมชาติ, ภูเขาไฟระเบิด, แผ่นดินไหว, ไรคระบาดและเหตุสุดวิสัยต่างๆ ฯลฯ ที่ไม่สามารถคาดการณ์ล่วงหน้าได้ ทั้งนี้ทางบริษัทฯ จะคำนึงถึงผลประโยชน์และความปลอดภัยของท่านเป็นสำคัญ
3. ขอสงวนสิทธิ์การเก็บค่าน้ำมันและภาษีสนามบินทุกแห่งเพิ่ม หากสายการบินมีการปรับขึ้นก่อนวันเดินทาง
4. บริษัทฯ ขอสงวนสิทธิ์ในการเปลี่ยนเที่ยวบิน โดยมีต้องแจ้งให้ทราบล่วงหน้าอันเนื่องมาจากสาเหตุต่างๆ
5. ท่านจะต้องเป็นผู้รับผิดชอบดูแลทรัพย์สินของมีค่าส่วนตัวต่างๆ ของท่านเอง หากเกิดการสูญหายของทรัพย์สินส่วนตัว ของมีค่าต่างๆ ระหว่างการเดินทางท่องเที่ยวอันมีสาเหตุมาจากผู้เดินทาง ทางบริษัทฯ จะไม่สามารถรับผิดชอบทุกกรณี
6. บริษัทฯ ขอสงวนสิทธิ์ที่จะไม่รับผิดชอบต่อค่าชดเชยความเสียหายกรณีที่กองตรวจคนเข้าเมืองไม่อนุญาตให้เดินทางออก หรือกองตรวจคนเข้าเมืองของแต่ละประเทศไม่อนุญาตให้เข้าเมืองรวมทั้งในกรณีที่ท่านจะใช้หนังสือเดินทางราชการ (เล่มสีน้ำเงิน) เดินทาง หากท่านถูกปฏิเสธการเดินทางเข้าหรือออกนอกประเทศใดประเทศหนึ่งหรือ เนื่องจากเหตุผลหรือความผิดของตัวท่านเอง
7. ในกรณีที่พาสปอร์ตของท่านชำรุด หรือมีตรารับผิดชอบที่ไม่เกี่ยวข้องกับการเดินทาง และสายการบินแจ้งว่าไม่สามารถใช้เดินทางได้ หรือเกิดจากเอกสารปลอม หรือการห้ามของเจ้าหน้าที่ ไม่ว่าจะเหตุผลใดๆ ก็ตาม ทางบริษัทฯ ขอสงวนสิทธิ์ในการคืนเงินไม่ว่ากรณีใดๆ เนื่องจากทางบริษัทฯ ได้มีการชำระค่าใช้จ่ายในการเดินทางทั้งหมดไปเรียบร้อยแล้ว
8. กรณีที่ทางลูกค้าใช้บริการของทางบริษัทฯ ไม่ครบ อาทิ ไม่เที่ยวในบางรายการ ไม่ทานอาหารบางมื้อ ซึ่งเกิดจากการตัดสินใจของทางลูกค้าเอง ขอสงวนสิทธิ์ไม่คืนเงินในการบริการนั้นๆ เนื่องจากค่าใช้จ่ายทุกอย่างทางบริษัทฯ ได้ชำระค่าใช้จ่ายให้ตัวแทนต่างประเทศก่อนเดินทางแล้ว
9. บริษัทฯ ขอสงวนสิทธิ์ในการขายหรือไม่ขายเป็นรายกรณี เช่น ผู้ที่ตั้งครรภ์, เด็กอายุต่ำกว่า 2 ขวบ, ผู้ที่หนึ่งวีลแชร์ หรือบุคคลที่ไม่สามารถดูแลตัวเองได้ ฯลฯ กรุณาแจ้งบริษัทฯ เพื่อสอบถามและหาข้อสรุปร่วมกันเป็นรายกรณี
10. ราคาทัวร์เป็นการชำระแบบเหมาจ่ายกับต่างประเทศไปหมดก่อนกรุปเดินทางแล้วหากท่านไม่ได้ใช้บริการบางรายการหรือยกเลิกไม่สามารถเรียกเงินคืนได้
11. เนื่องจากเราเดินทางเป็นหมู่คณะ ทางบริษัทฯ จึงคำนึงถึงประโยชน์ และความปลอดภัยของส่วนรวมเป็นสำคัญ
12. ห้ามนำเข้ากัญชา กัญชง หรือผลิตภัณฑ์ที่มีส่วนผสมของพืชชนิดดังกล่าวเข้าประเทศ หากฝ่าฝืน จะมีโทษตามกฎหมายของแต่ละประเทศ บางประเทศมีโทษสูงถึงประหารชีวิต
13. มัคคุเทศก์ พนักงาน และตัวแทนของบริษัทฯ ไม่มีสิทธิ์ในการให้คำสัญญาใดๆ ทั้งสิ้นแทนบริษัทฯ นอกจากนี้เอกสารลงนามโดยผู้มีอำนาจของบริษัทฯ กำกับเท่านั้น

ตัวเครื่องบิน และที่นั่งบนเครื่อง

1. ตัวเครื่องบินเป็นแบบหมู่คณะ ผู้โดยสารจะต้องเดินทางไป-กลับพร้อมกรุป หากต้องการเลื่อนวันเดินทางกลับท่าน จะต้องชำระค่าใช้จ่ายส่วนต่างของสายการบินและบริษัททัวร์เรียกเก็บ
2. ทางบริษัทฯ ได้สำรองที่นั่งพร้อมชำระเงินมัดจำค่าตัวเครื่องบินเรียบร้อยแล้ว หากท่านยกเลิกทัวร์ไม่ว่าจะด้วยสาเหตุใดทางบริษัทฯ ขอสงวนสิทธิ์การเรียกเก็บค่ามัดจำตัวเครื่องบิน ซึ่งมีค่าใช้จ่ายแล้วแต่สายการบินและช่วงเวลาเดินทาง
3. กรณีท่านยกเลิกการเดินทางและทางบริษัทฯ ได้ทำการออกตัวเครื่องบินไปแล้ว (กรณีตัว Refund) ผู้เดินทางต้องเป็น ผู้รอเงิน Refund โดยปกติประมาณ 3-6 เดือน และเงิน Refund ที่ได้จะขึ้นอยู่กับแต่ละระบบของสายการบินนั้นๆ เป็นผู้กำหนด
4. บริษัทฯ ขอสงวนสิทธิ์ในการเก็บเงินเพิ่มเติมในกรณีที่สายการบินมีการปรับราคาภาษีน้ำมันเพิ่มเติม โดยมีเอกสารยืนยันจากทางสายการบิน
5. การจัดที่นั่งบนเครื่องบินของกรุป ข้อกำหนดเป็นไปโดยสายการบินเป็นผู้กำหนด ซึ่งทางบริษัทฯ ไม่สามารถเข้าไปแทรกแซงได้ และทางบริษัทฯ ไม่อาจรับประกันได้ว่าท่านจะได้ที่นั่งตามที่ท่านต้องการได้
6. กรณีท่านที่จะออกตัวบินภายในประเทศ หรือกรณีท่านออกตัวเอง กรุณาแจ้งบริษัทฯ เพื่อขอคำยืนยันว่าทัวร์นั้นสามารถ ออกเดินทางได้แน่นอน มิฉะนั้นทางบริษัทฯ จะไม่รับผิดชอบต่อค่าใช้จ่ายที่เกิดขึ้น
7. ที่นั่ง Long Leg ทางบริษัทฯ ไม่สามารถริเคลสให้ได้ จะขึ้นกับข้อกำหนดของสายการบินเป็นผู้กำหนด
8. ท่านที่ใช้ไมล์หรือแต้มบัตรเครดิตแลกตัวท่านจะต้องเป็นผู้ดำเนินการด้วยตัวท่านเอง

9. นำหนักกระเป๋าสัมภาระที่โหลดหรือถือขึ้นเครื่องสายการบินเป็นผู้กำหนด หากท่านมีน้ำหนักเกินกว่ากำหนด ท่าน จะต้องเป็นผู้เสียค่าปรับนั่นเอง
10. ทางบริษัทฯ ไม่รับผิดชอบกรณีเกิดการสูญเสี, สูญหายของกระเป๋าและสัมภาระของผู้โดยสาร
11. กรณีผู้เดินทางต้องการความช่วยเหลือเป็นพิเศษ อาทิเช่น ใช้วีลแชร์ กรุณาแจ้งบริษัทฯ ล่วงหน้าอย่างน้อย 7 วันก่อนเดินทาง มิฉะนั้นบริษัทฯ ไม่สามารถจัดการล่วงหน้าได้

โรงแรมที่พัก

1. รายการนี้เป็นเพียงข้อเสนอที่ต้องได้รับการยืนยันจากบริษัทอีกครั้ง หลังจากได้สำรองโรงแรมที่พักในต่างประเทศเรียบร้อยแล้ว โดยโรงแรมจัดในระดับใกล้เคียงกัน ซึ่งอาจจะปรับเปลี่ยนตามที่ระบุในโปรแกรม
2. การจัดการห้องพัก เป็นสิทธิของโรงแรมในการจัดการห้องพักให้กับกรุ๊ปที่เข้าพัก โดยมีห้องพักสำหรับผู้สูบบุหรี่ / ปลอดบุหรี่ได้ โดยอาจจะขอเปลี่ยนห้องได้ตามความประสงค์ของผู้ที่พัก ทั้งนี้ขึ้นอยู่กับความพร้อมให้บริการของโรงแรม และไม่สามารถรับประกันได้
3. สำหรับท่านที่เข้าพักห้อง 3 เตียง ขนาดของห้องพักขึ้นอยู่กับทางโรงแรมเป็นผู้จัดถือว่าท่านยอมรับข้อตกลงแล้ว
4. เนื่องจากการวางแผนแบบห้องพักของแต่ละโรงแรมแตกต่างกัน อาจทำให้ห้องพักแบบห้องเดี่ยว (Single) และห้องคู่ (Twin) และห้องพักแบบ 3 ท่าน (Triple Room) ห้องแต่ละประเภทจะไม่ติดกันหรืออยู่คนละชั้น
5. กรณีต้องการห้องพักแบบ 3 ท่านต่อห้อง หรือ ห้องแบบ 3 เตียง (Triple) โรงแรมมีห้อง Triple เพียงพอ ขอสงวนสิทธิในการจัดห้องให้เป็นแบบ แยก 2 ห้อง คือ 1 ห้องพักคู่ และ 1 ห้องพักเดี่ยว โดยอาจจะมีค่าใช้จ่าย ขึ้นอยู่กับแต่ละโรงแรม
6. กรณีที่มีงานจัดประชุมนานาชาติ (Trade Fair) เป็นผลให้ค่าโรงแรมสูงขึ้นมาก และห้องพักในโรงแรมเต็ม (บางครั้งต้องจองโรงแรมข้ามปี) ทางบริษัทฯ ขอสงวนสิทธิในการปรับเปลี่ยนหรือย้ายเมือง เพื่อให้เกิดความเหมาะสม

**** เมื่อท่านชำระเงินค่าทัวร์ให้กับทางบริษัทฯ แล้ว ** จะถือว่าท่านได้ยอมรับเงื่อนไขข้อตกลงทั้งหมดนี้ ****