



Japan
 いらっしゃいませ
 " อิรัชิยามาเตะ "

TOKYO FUJI ISE OSAKA



- วัดฮาซุระดง จินจุ - วัดเทพ - อุโมงิฟูจิ
- หมู่บ้านฟุจิ - จุดชมวิวมิตซุนะมิเอะ
- สวนดอกทิวลิปฮานะดะชิ - มังเฟอเอที่ทุ่งเมืองโอบะ
- ศาลเจ้าอิเซะ - ศาลเจ้าจิม่า - ปราสาทโอบะ - หอคอยจินมาทริ

การันตีที่พักวิวสวย
IRAKO VIEW HOTEL
 เที่ยวครบ 2 เมือง

- ขอพรศาลอิสระ
- ศาลเจ้าแห่งโชคลาภ

 บริการอาหารบนเครื่อง
 นำขึ้น ถึงไปและกลับ
 ภาษี บนกระเป๋า ค่ากระเป๋า 20 กก.

6วัน 4คืน

พฤษภาคม - กันยายน
2567

48,900.-
 ราคาเริ่มต้น



TOP -244

TOKYO FUJI ISE OSAKA

6 DAY 4 NIGHT BY THAI AIRASIA X



รับได้ 15 ที่!! Japan

いらっしゃいませ
" อิรัชชียมาเส "

TOKYO FUJI ISE OSAKA

การ์นต์ที่พักวิวสวย
IRAKO VIEW HOTEL
เที่ยวครบ 2 เมือง

- วัดอาซากุสะ - ชิบุยะ - ไททสุมะ - ภูเขาไฟฟูจิ
- หมู่บ้านน้ำใส - จุดชมวิวนิฮอนนาโงะ
- สวนดอกไม้อาซากุสะ - นั่งเฟอร์รี่สู่เมืองโทบะ
- ศาลเจ้าอิเสะ - อารางิงาว่า - ปราสาทอิซากาว่า - ไร่บึงชิโมซาวะ

- **ขอพรศาลอิเสะ**
- **ศาลเจ้าแห่งโชคกลาง**

บริการอาหารบนเครื่อง

นำดื่ม ทั้งไปและกลับ
นน.กร=เป่า ท่าละ 20 กก.

6วัน 4คืน



21 - 26 พ.ค.
(วันวิสาขบูชา)

52,900.-

ราคาเริ่มต้น



TOP -244



Japan
 いらっしゃいませ
 " อิรัชชียมาเสะ "

TOKYO FUJI ISE OSAKA

การ์ตูนที่พักรีวิวสวย
IRAKO VIEW HOTEL
 เที่ยวครบ 2 เมือง



- วัดอาซากุสะ ชินจูกุ - โถกทอมะ - ภูเขาฟูจิ
- หมู่บ้านน้ำใส - จุดชมวิวนิชอนดะระ
- สวนดอกไม้อาซากุสะ - นั่งเฟอร์รี่สู่เมืองโทบะ
- ศาลเจ้าอิเสะ - อารามอิงาว่า - ปราสาทโอซาก้า - ช้อปปิ้งชินจูกุ

- ขอบปรคาลอิสระ
 - ศาลเจ้าแห่งโชคลาภ
 - บริการอาหารบนเครื่อง
- น้ำดื่ม ทั้งไปและกลับ
 ทีวี นน.กระเป๋่า ท่านละ 20 กก.



6วัน 4คืน

พฤศจิกายน - กันยายน
2567

48,900.-
 ราคาเริ่มต้น



TOP -244

กำหนดการเดินทาง : พฤษภาคม – กันยายน 2567

วัน	รายการท่องเที่ยว	เช้า	เที่ยง	เย็น	โรงแรมที่พัก
1	สนามบินสุวรรณภูมิ – สนามบินนาริตะ XJ 600 (23.25-08.00) บริการอาหารร้อนบนเครื่องบิน	-	-	-	
2	สนามบินนาริตะ – วัดอาซากุสะ – ซ้อปิ้ง ย่านชินจูกุ				ARIAKE WASHINGTON HOTEL หรือเทียบเท่า
3	โกเทมบะพรีเมียมเฮ้าท์เล็ด – ภูเขาไฟฟูจิ ชั้น 5 (ขึ้นอยู่กับสภาพอากาศ) – โอชิโนะ ฮักไก – ออนเซ็น				TOMINOKO HOTEL หรือเทียบเท่า 
4	หอคมวิวบน นิสงดาอิระ – สวนฮามามัตสึฟลาวเวอร์ปาร์ค – ออนเซ็น				IRAGO OCEAN RESORT หรือเทียบเท่า 
5	นั่งเฟอร์รี่สู่เมืองโทบะ – ศาลเจ้าอิเสะ – อาราชิยาม่า – สวนป่าไผ่ – สะพานโทเก็ตสึ เคียว				SARASA NUMBA HOTEL หรือเทียบเท่า
6	ปราสาทโอซาก้า – ซ้อปิ้งย่านชินไซบาชิ – หรือ เลือกซื้อทัวร์เสริมสวนสนุกยูนิเวอร์แซล สตูดิโอ ผู้ใหญ่ 3,200 บาท / เด็ก 2,900 บาท (เดินทางโดยรถบัส) สนามบินคันไซ – สนามบินสุวรรณภูมิ XJ 611 (19.15-23.15)				

ลำดับ	วันเดินทาง	ราคา ผู้ใหญ่	เด็กมีเตียง (6-11ปี)	เด็ก ไม่มีเตียง (2-5ปี)	พักเดี่ยว	ราคาไม่ รวมตัว
ราคานี้ยังไม่รวมค่าทิปไกด์และคนขับ 700/ท่าน						
1	21 – 26 พฤษภาคม 2567	52,900	52,900	46,900	8,900	34,900
2	04 – 09 มิถุนายน 2567	49,900	49,900	43,900	8,900	30,900
3	18 – 23 มิถุนายน 2567	49,900	49,900	43,900	8,900	30,900
4	02 – 07 กรกฎาคม 2567	49,900	49,900	43,900	8,900	30,900
5	17 – 22 กรกฎาคม 2567	52,900	52,900	46,900	8,900	34,900

6	24 - 29 กรกฎาคม 2567	52,900	52,900	46,900	8,900	34,900
7	09 - 14 สิงหาคม 2567	52,900	52,900	46,900	8,900	34,900
8	20 - 25 สิงหาคม 2567	49,900	49,900	43,900	8,900	30,900
9	10 - 15 กันยายน 2567	48,900	48,900	42,900	8,900	29,900
10	17 - 22 กันยายน 2567	49,900	49,900	43,900	8,900	30,900
11	24 - 29 กันยายน 2567	49,900	49,900	43,900	8,900	30,900

วันแรก

ของการเดินทาง

สนามบินสุวรรณภูมิ - สนามบินนาริตะ



สนามบินสุวรรณภูมิ

เวลา 20.00 น. พร้อมกันที่ **สนามบินสุวรรณภูมิ** อาคารผู้โดยสารขาออกระหว่างประเทศ เคาน์เตอร์สายการบินไทยแอร์เอเชียเอ็กซ์ เจ้าหน้าที่คอยให้การต้อนรับ ดูแลด้านเอกสาร เช็คอิน และสัมภาระในการเดินทาง

เวลา 23.25 น. ออกเดินทางสู่ **สนามบินนาริตะ** ประเทศญี่ปุ่น โดย สายการบินไทยแอร์เอเชียเอ็กซ์ เที่ยวบินที่ XJ 600



บริการอาหารบนเครื่อง

น้ำดื่ม กังไปและกลับ
นน.กระเป๋าท่านละ 20 กก.



สนามบินนาริตะ – วัดอาซากุสะ –
ข้อป้ียงย่านชินจูกุ

วันที่สอง
ของการเดินทาง



เวลา 08.00 น. เดินทางถึง **สนามบินนาริตะ**
นำท่านผ่านขั้นตอนการตรวจคนเข้าเมืองและ
ศุลกากร
เวลาญี่ปุ่น เร็วกว่าประเทศไทย 2 ชั่วโมง

จากนั้นนำท่านไปสักการะ **วัดอาซากุสะ** วัดที่ได้ชื่อว่าเป็นวัดที่มีความศักดิ์สิทธิ์และได้รับความเคารพนับถือมากที่สุดแห่งหนึ่งในกรุงโตเกียว ภายในประดิษฐานองค์เจ้าแม่กวนอิมทองคำมีผู้คนนิยมมากราบไหว้ขอพรเพื่อความเป็นสิริมงคลตลอดทั้งปี วัดพุทธที่เก่าแก่ที่สุดในภูมิภาคคันโต และมีผู้นิยม



รับประทานอาหารกลางวัน ณ ภัตตาคาร

นำท่านช้อปปิ้ง ย่านชินจูกุ (SHINJUKU) ซึ่งโดดเด่นด้วยอาคารที่ว่าการมหานครโตเกียว (THE TOKYO METROPOLITAN GOVERNMENT) ตั้งตระหง่านอยู่ นั่นคือย่านธุรกิจที่เฟื่องฟูที่สุดในโตเกียว (TOKYO) นอกจากนี้จะเต็มไปด้วยห้างสินค้าแฟชั่นและห้างสรรพสินค้าขนาดใหญ่อย่าง ISETAN, TAKASHIMAYA และ MARUI เรียงรายกันอยู่มากมายแล้ว บริเวณทางออกฝั่งตะวันออกของสถานีชินจูกุยังมีห้างร้านให้นักท่องเที่ยวหลากหลายกลุ่มวัยได้ช้อปปิ้งกันอย่างจุใจอีกมากมาย ไม่ว่าจะเป็นดิสเคาท์สโตร์อย่าง DON QUIJOTE ร้านขายเครื่องใช้ไฟฟ้าอย่าง YAMADA DENKI หรือจะเป็น SHINJUKU SUBNADE ซึ่งมีร้านสินค้าหลากหลายแบรนด์รวมถึงร้านร้อยเยนอยู่ภายใน



เพื่อไม่เป็นการรบกวนเวลาของท่าน

จึงให้ท่านอิสระในการเลือกรับประทานอาหารเย็นได้ตามอัธยาศัย

นำท่านเข้าสู่ที่พัก ARIAKE WASHINGTON HOTEL หรือเทียบเท่า



วันที่สาม

โกเทมบะพรีเมียมเอ๊าท์เล็ต -

ของการเดินทาง

ภูเขาไฟฟูจิ ชั้น 5 (ขึ้นอยู่กับสภาพอากาศ) - โอชิโนะ ฮักไก - ออนเซ็น

รับประทานอาหารเช้า ณ ห้องอาหารของโรงแรม

จากนั้นนำทุกท่านสู่ **โกเทมบะ พรีเมียม เอาท์เล็ต (GOTEMBA PREMIUM OUTLET)** เอาท์เล็ตชื่อดัง ประจำภูมิภาค ชูบุแห่งนี้ ตั้งอยู่ในเมืองโกเทมบะ จังหวัดชิซุโอกะ หนึ่งในพื้นที่ท่องเที่ยวยอดนิยมรอบแนวภูเขาไฟฟูจิ ที่นี่เป็นเอาท์เล็ตที่รวมร้านแบรนด์เนมชื่อดังทั้งใน และต่างประเทศถึง 210 ร้าน นับเป็นพื้นที่เชิงพาณิชย์ที่ใหญ่ที่สุด



รับประทานอาหารกลางวัน ณ ภัตตาคาร



นำท่านเดินทางสู่ **ภูเขาไฟฟูจิชั้นที่ 5 หรือ Mt. Fuji 5th Station** เป็นทั้งจุดชมวิวยอดนิยมสำหรับนักท่องเที่ยว และจุดเริ่มต้นในการเดินเท้าขึ้นไปสู่ยอดภูเขาไฟฟูจิสำหรับบรรดานักปีนเขา ตั้งอยู่ที่จังหวัดยามานาชิ ประเทศญี่ปุ่น ภูเขาไฟฟูจิถูกแบ่งออกเป็น 10 สถานี หรือ 10 ระดับตามเส้นทางในการปีนขึ้นไปสู่ยอดเขา เนื่องจากระบบการ

คมนาคมที่ถูกพัฒนาขึ้นเรื่อย ๆ จึงทำให้ในปัจจุบัน รถบัสสามารถวิ่งขึ้นมาได้ถึงบริเวณชั้นที่ 5 ส่งผลให้สถานีนี้ไม่ได้เป็นเพียงแค่สถานีสำหรับนักปีนเขาเพียงอย่างเดียวเท่านั้น แต่ยังได้รับความนิยมอย่างมากในหมู่นักท่องเที่ยวที่ต้องการขึ้นมาชมภูเขาไฟฟูจิอย่างใกล้ชิดเต็มตา รวมถึงสามารถมองเห็นวิวของทะเลสาบทั้ง 5 แห่งที่รายล้อมอยู่ได้อีกด้วย

นำท่านเดินทางสู่ **หมู่บ้านโอชิโนะ ฮักไก (OSHINO HAKKAI VILLAGE)** เป็นหมู่บ้านที่ตั้งอยู่ใกล้ภูเขาไฟฟูจิ บริเวณทะเลสาบยามานาคาโกะ (LAKE YAMANAKA-KO) ซึ่งในปี 2013 ภูิจังได้รับเลือกให้เป็นมรดกทางวัฒนธรรมของโลก ที่นี้เองก็ได้รับเลือกในฐานะส่วนหนึ่งของฟูจิซังด้วย และเพราะในบริเวณนี้มีบ่อน้ำใส ๆ รวมกันกว่า 8 บ่อ ทำให้คนไทยเราเรียกที่นี่ว่า "หมู่บ้านน้ำใส" นั่นเอง



นำท่านเข้าสู่ที่พัก **TOMINIKO ONSEN HOTEL** หรือเทียบเท่า

รับประทานอาหารค่ำ ณ ห้องอาหารของโรงแรม **บุฟเฟ่ต์ซาบูยักซ์**



หลังจากรับประทานอาหารค่ำแล้ว ให้ท่านได้อาบน้ำแร่เพื่อสุขภาพ
เพิ่มวิตามินผิวให้กับร่างกาย ผ่อนคลายความเมื่อยล้าได้อย่างเต็มที่

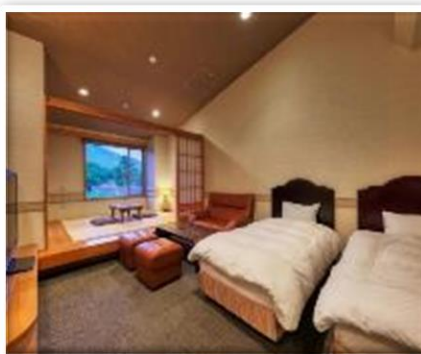

วันที่สี่

ของการเดินทาง

หอชมวิวบน นิฮงดาอิระ -

สวนฮามามัตสึฟลาวเวอร์ปาร์ค - ออนเซ็น

รับประทานอาหารเช้า ณ ห้องอาหารของโรงแรม

จากนั้นนำท่านชมงานสถาปนิกที่งดงามพร้อมภูเขาไฟฟูจิที่ **เนินเขานิฮอนไดระ NIHONDAIRA PLATEAU** หรือ **NIHONDAIRA YUME TERRACE** เป็นจุดชมวิวที่ตั้งอยู่บนยอดของ NIHONDAIRA การออกแบบจุดชมวิวที่ทันสมัยนี้ได้รับแรงบันดาลใจจาก YUMEDONO ทรงแปดเหลี่ยมหรือ THE HALL OF DREAMS ที่วัด HORYU-JI ในนารา แต่ละส่วนของอาคารใช้ไม้และไม้ไผ่ สวนหินญี่ปุ่นภายในโครงสร้างนี้สามารถมองเห็นได้ผ่านหน้าต่างบานใหญ่ บริเวณชั้นสองมีระเบียงแปดเหลี่ยมพร้อมทิวทัศน์มุมกว้าง ระเบียงนี้ให้ทัศนียภาพ 360 องศาของธรรมชาติโดยรอบและเมืองที่อยู่ติดกัน คุณสามารถเพลิดเพลินกับมุมมองที่แตกต่างกันได้จากทุกทิศทุกทางโดยไม่มีสิ่งกีดขวาง ทำให้มองเห็นได้อย่างใกล้ชิดกับทิวทัศน์ของท่าเรือชิมิสึและภูเขาไฟฟูจิ การเดินบนสะพานรอบ ๆ ของ NIHONDAIRA YUME TERRACE ในขณะที่เพลิดเพลินกับทิวทัศน์อันน่าทึ่งของภูเขาไฟฟูจิและทะเลนั้นยอดเยี่ยมมาก โดยสามารถขึ้นกระเช้าลอยฟ้า (นิฮงไดระโรปเวย์) ซึ่งเชื่อมต่อนิฮงไดระกับศาลเจ้าคุโระซังโทโชกุได้ใน 5 นาที



รับประทานอาหารกลางวัน ณ ภัตตาคาร

นำท่านเดินทางสู่ **สวนดอกไม้ฮามามัตสึ** สวนพฤกษศาสตร์ที่อยู่ติดกับทะเลสาบฮามานะ มีทัศนียภาพธรรมชาติที่สวยงามและเต็มไปด้วยดอกไม้พีชพันธุ์กว่า 3,000 ชนิด รวมถึงต้นซากุระ 1,300 ต้น และทิวลิป 5 แสนดอก นอกจากนี้ยังมี "สวนดอกกุหลาบ" กว่า 1000 ต้น และ "สวนฮานะชิโอะ" ที่เต็มไปด้วยพรรณไม้ญี่ปุ่นกว่า 1 ล้านต้น อีกทั้งยังสามารถชมดอกไม้บานาพันธุ์ตามฤดูกาล เช่น ในฤดูใบไม้ร่วงก็สามารถชมโมมิจิ(ใบไม้แดง)ได้



นำท่านเข้าสู่ที่พัก **IRAGO OCEAN RESORT** หรือเทียบเท่า

รับประทานอาหารค่ำ ณ ห้องอาหารของโรงแรม



หลังจากรับประทานอาหารค่ำแล้ว ให้ท่านได้อาบน้ำแร่เพื่อสุขภาพ
เพิ่มวิตามินผิวให้กับร่างกาย ผ่อนคลายความเมื่อยล้าได้อย่างเต็มที่



วันที่ห้า

ของการเดินทาง

นั่งเฟอร์รี่สู่เมืองโทบะ - ศาลเจ้าอิเสะ -
อาราชิยาม่า - สวนป่าไผ่ - สะพานโทเก็ตสึเคียว

รับประทานอาหารเช้า ณ ห้องอาหารของโรงแรม



นำท่าน **นั่งเฟอร์รี่สู่เมืองโทบะ** เรือเฟอร์รี่ข้ามอ่าวซึรุกะนั้นเป็นถนนเส้นทางพิเศษของจังหวัดที่อยู่เหนือน้ำซึ่งจดทะเบียนเป็นเส้นทางหมายเลข 223 (ซึ่งสามารถอ่านออกเสียงได้ว่า ฟุจิซัง ในภาษาญี่ปุ่น) เรือเฟอร์รี่นี้แล่นข้ามอ่าวซึรุกะ ซึ่งเป็นหนึ่งในอ่าวที่สวยงามที่สุดในโลก และเชื่อมต่อกับท่าเรือชิมิซึและท่าเรือนิชิอิซุโทอิโดยใช้เวลาเดินทาง 70 นาที เพลิดเพลินไปกับทัศนียภาพอันตระการตาของสถานที่ที่มรดกโลกอย่างภูเขาไฟฟูจิและดงสนมิโสะโนะมัตสึบาระจากห้องรับรองสุดหรู และสุขใจไปกับการล่องเรืออันแสนผ่อนคลายและไม่มีรถติดบนพื้นทะเล



นำท่านเดินทางสู่ **ศาลเจ้าอิเซะ** เป็นศาลเจ้าสำคัญ และใหญ่ที่สุดแห่งหนึ่งของลัทธิชินโต มีความเก่าแก่มาช้านานที่ว่ายย้อนตำนานกลับไปได้ถึง 2,000 ปีเลย สร้างขึ้นเมื่อ 4 ปีก่อนคริสตกาลหรือตรงกับ พ.ศ. 539 เพื่อเป็นที่ประดิษฐานของ อามาเทราสึ โอมิคามิ เทพเจ้าแห่งดวงอาทิตย์ หรือเทพีแห่งแสงสว่างนั่นเองครับ ซึ่งเทพเจ้าองค์นี้นับว่ามีความสำคัญกับชาวญี่ปุ่นมาก ๆ เพราะเป็นเทพหลักของศาสนาชินโต อันเป็นรากฐานของพิธีกรรมต่าง ๆ มากมาย ทั้งยังเชื่อกันว่าจักรพรรดิของชาวญี่ปุ่นนั้นสืบเชื้อสายมาจากเทพองค์นี้โดยตรง รวมถึงธงชาติญี่ปุ่นยังมีสัญลักษณ์ของดวงอาทิตย์ด้วย นั่นเลยเป็นสาเหตุที่ทำให้ศาลนี้ชาวญี่ปุ่นต่างบอกว่า **"ต้องมาสักการะให้ได้สักครั้งหนึ่งในชีวิต"**

รับประทานอาหารกลางวัน ณ ภัตตาคาร

เดินทางสู่ **อาราชิยาม่า (ARASHIYAMA)** สถานที่สุดโรแมนติคที่แม้แต่ชาวญี่ปุ่นเองยังมักจะไปที่วิวพักผ่อนในวันหยุดเพื่อชื่นชมกับความสวยงามตามธรรมชาติ โดยเฉพาะอย่างยิ่งในช่วงฤดูใบไม้ผลิ การได้มาชื่นชมความสวยงามของดอกซากุระที่ได้รับการคัดเลือกให้เป็นหนึ่งในสถานที่แนะนำสำหรับชมซากุระในเมืองเกียวโต จากนั้นนำท่านเดินทางสู่ **สวนป่าไผ่ (BAMBOO GROVES)** เป็นเส้นทางเดินเล็ก ๆ ที่ตัดผ่านในกลางสวนป่าไผ่ สามารถเดินเล่นหรือชี่จักรยายผ่านก็ได้ ให้บรรยากาศที่แปลกและหาได้ยาก อิสระให้ท่านเดินชมความงามยามที่มีแสงอาทิตย์รอดผ่านตัวป่าไผ่ลงมายังพื้นด้านล่าง ประกอบกับมีลมพัดมาพร้อมกันก็จะเป็นเสียงกึ่งกันของต้นไม้กระทบกันไปมา ดูสวยงามและให้บรรยากาศโรแมนติคยิ่งนัก บริเวณใกล้ ๆ จะเป็นร้านขายของพื้นเมืองที่ทำมาจากต้นไม้ เช่น ตะกร้าไม้ไผ่, ถ้วย, กล่องใส่ของ หรือเสื่อสานจากไผ่ อิสระให้ท่านซื้อสินค้า หรือเลือกถ่ายภาพเก็บความประทับใจตามอัธยาศัย

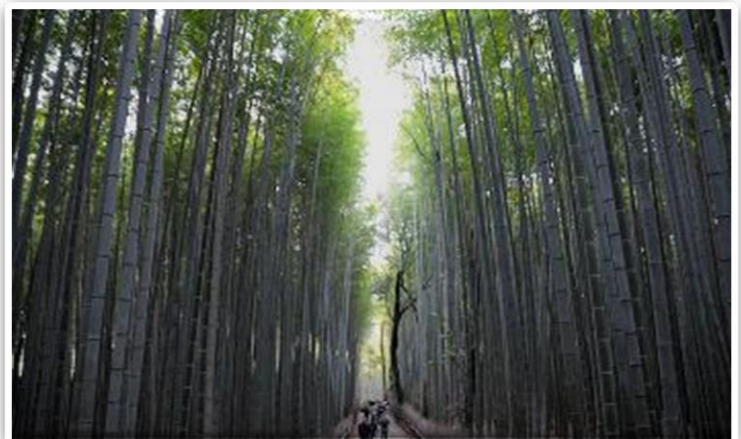

นำท่านเดินทางสู่ สะพานโทเก็ตสึเคียว ที่มีความยาว 250 เมตร ข้ามแม่น้ำโองิงาวาตั้งอยู่บริเวณเชิงเขาอาราชิยาม่าและยังคงลักษณะเหมือนในคริสต์ศตวรรษที่ 17 แม้จะบูรณะใหม่ด้วยเหล็กแล้วก็ตาม ในฤดูใบไม้ผลิและใบไม้เปลี่ยนสี ยังเป็นอีกสถานที่ที่มีชื่อเสียงในการชมดอกไม้อีกด้วย ตัวสะพานโทเก็ตสึเคียวดั้งเดิมนั้นเป็นสะพานไม้ทั้งหมด สร้างขึ้นในปี ค.ศ. 836 ส่วนรูปแบบสะพานที่เห็นในปัจจุบันนั้นสร้างขึ้นเมื่อปี ค.ศ. 1934 มีความยาว 155 เมตร และความกว้าง 12.2 เมตร โดยมีช่วงฐานเป็นคอนกรีตเสริมเหล็ก แต่ยังใช้ราวสะพานเป็นไม้เพื่อคงเอกลักษณ์ไว้ดั้งเดิม



รับประทานอาหารค่ำ ณ ภัตตาคาร

นำท่านเข้าสู่ที่พัก SARASA NAMBA HOTEL หรือเทียบเท่า

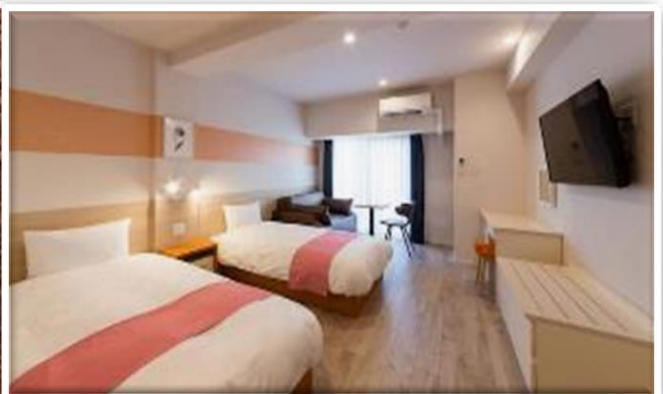

วันที่หก

ของการเดินทาง

ปราสาทโอซาก้า - ซ้อปปิงย่านชินไซบาชิ -

หรือเลือกทัวร์เสริมสวนสนุกยูนิเวอร์แซลสตูดิโอ (เดินทางโดยรถบัส)

สนามบินคันไซ - สนามบินสุวรรณภูมิ

รับประทานอาหารเช้า ณ ห้องอาหารของโรงแรม

เดินทางสู่ **ปราสาทโอซาก้า** ถือได้ว่าเป็นแลนด์มาร์กอันดับหนึ่งของเมืองแห่งนี้ ตัวปราสาทว่าสวยแล้ว บริเวณรอบ ๆ ช่วงฤดูใบไม้ผลินี่ยิ่งพาให้ฟินเข้าไปใหญ่ เนื่องจากในบริเวณรอบ ๆ ปราสาทโอซาก้าเต็มไปด้วยต้นซากุระกว่า 4,000 ต้น เวลาบานที่มันกลายเป็นภาพที่สวยงามอย่างแรง ทั้งสถาปัตยกรรมแบบโบราณกลมกลืนเข้ากับธรรมชาติได้อย่างไม่น่าเชื่อ นอกจากนี้ยังมีสวนนิชิโนมารุ (NISHINOMARU PARK) ที่ตั้งอยู่ทางทิศตะวันตกของปราสาท เป็นพื้นที่สำหรับปิกนิก และชมแสงไฟของตัวปราสาทในตอนกลางคืนที่สวยงามอีกด้วย



เพื่อไม่เป็นการรบกวนเวลาของท่าน

จึงให้ท่านอิสระในการเลือกรับประทานอาหารกลางวันได้ตามอัธยาศัย

จากนั้นนำท่านช้อปปิ้ง **ย่านชินไซบาชิ (SHINSAIBASHI)** ในโอซาก้า (OSAKA) หรือที่เรียกกันทั่วไปว่าย่าน มินามิ (MINAMI) นับเป็นสรวงสวรรค์แห่งการช้อปปิ้งอย่างแท้จริง เพราะมีร้านรวงมากมายตั้งแต่ห้างสรรพสินค้าไปจนถึงย่านร้านค้าไวคอย สนองความต้องการของนักท่องเที่ยวได้หลากหลายกลุ่ม ในย่านร้านค้าชินไซบาชิที่ทอดตัวจากทิศเหนือจรดใต้เป็นระยะทางยาว



580 เมตร มีร้านขายเสื้อผ้าและร้านอาหารเรียงรายกันอยู่เกือบ 200 ร้านค้า ทางทิศตะวันตกของชินไซบาชิคือย่านแห่งแฟชั่นวัยรุ่น **AMERICAMURA** ส่วนทางทิศใต้ก็มีย่านนัมบะ ซึ่งย่านโดทงโบริ (DOTONBORI) มีป้ายโฆษณาต่าง ๆ อย่าง กุลิโกะ (GLICO) และป้ายรูปปู คานิดอระคุ (KANIDORAKU) ก็อยู่ติด ๆ กันนั่นเอง จึงเป็นสถานที่ ๆ เหมาะมากเช่นกันสำหรับการถ่ายรูปเป็นที่ระลึก

หมายเหตุ : สำหรับท่านที่เข้ายูนิเวอร์แซลสตูดิโอ

ชำระเพิ่ม ราคาผู้ใหญ่ ท่านละ 3,200 บาท // ราคาเด็ก ท่านละ 2,900 บาท



เดินทางสู่ **ยูนิเวอร์แซล สตูดิโอส์ เจแปน** หรือ **USJ (Universal Studios Japan)** สวนสนุกที่ใหญ่ที่สุดในโอซาก้าแห่งนี้ เป็นสวนสนุกที่มีคนมาเที่ยวมากที่สุดเป็นอันดับสองของญี่ปุ่นรองจากโตเกียวดิสนีย์แลนด์ และเป็นหนึ่งในธีมพาร์ก แอนด์ รีสอร์ท ของยูนิเวอร์แซลซึ่งมีเพียง 4 แห่งในโลก แถมยังเป็นยูนิเวอร์แซลธีมพาร์กแห่งแรกในเอเชียอีกด้วย USJ แบ่งออกเป็น 9 โซน ตามธีมภาพยนตร์สุดฮิตของฮอลลีวูดหนังดังจากค่ายยูนิเวอร์แซล สตูดิโอส์ Universal Wonderland: เหมาะสำหรับเด็กเล็กและครอบครัว ที่นี่แบ่งออกเป็น 3 โซนย่อย ๆ คือ Snoopy Studio, Hello Kitty Fashion Avenue และ Sesame Street Fun World เด็ก ๆ และผู้ใหญ่จะได้สนุกกับเครื่องเล่นอย่าง Flying Snoopy และ Moppy's Balloon Trip Amity Village: เรือของขวัญ ในแอมิตีวิลเลจ เพราะฉลามกินคนจากหนังดังเรื่อง Jaws Waterworld: ชมฉากต่อสู้แบบสด ๆ ในสตูดิโอที่เจ๋งที่สุดแห่งหนึ่งของสวนสนุก The Wizarding World of Harry Potter: Jurassic Park: นั่ง The Flying Dinosaur ย้อนกลับไปยังโลกสมัยก่อนประวัติศาสตร์ แล้วเตรียมวิ่งหนีไดโนเสาร์ที่ Jurassic Park – The Ride หนึ่งในเครื่องเล่นทางน้ำที่ฮอตที่สุดของ USJ San Francisco: พบกับฉากไฟไหม้สุดตื่นเต้นเหมือนอย่างในภาพยนตร์เรื่อง Backdraft Minion Park: เล่นสนุกกับเหล่ามินเนียนตัวเหลืองสุดกวนที่โผล่ออกมาจากแล็บใต้ดิน New York: สัมผัสประสบการณ์ติดกับดักใยแมงมุมสามมิติสุดตื่นเต้นได้จากเครื่องเล่น The Amazing Adventures of Spider-Man – The Ride 4K3D Hollywood: ขาชี้ฟ้าหน้าสู่พื้นตั้งนี้เลย Hollywood Dream – The Ride – Backdrop เครื่องเล่นที่จะพาผู้โดยสารเล่นฉิวแบบหันหลังไปบนโรลเลอร์โคสเตอร์ แต่ถ้าชอบพุ่งไปข้างหน้ามากกว่า เราขอแนะนำให้ขึ้น Hollywood Dream

เพื่อไม่เป็นการรบกวนเวลาของท่าน

จึงให้ท่านอิสระในการเลือกรับประทานอาหารเย็นได้ตามอัธยาศัย

ถึงเวลาอันสมควร นำท่านเดินทางไปสู่ สนามบินคันไซ

เวลา 19.15 น. ออกเดินทางสู่ สนามบินสุวรรณภูมิ กรุงเทพฯ ฯ

โดยสารการบินไทยแอร์เอเชียเอ็กซ์ เที่ยวบินที่ XJ 611

เวลา 23.15 น. เดินทางถึง สนามบินสุวรรณภูมิ กรุงเทพฯ ฯ โดยสวัสดิภาพ

พร้อมด้วยความประทับใจ

เงื่อนไขการจองทัวร์

อัตรานี้รวม

- ✓ ราคานี้รวมภาษีน้ำมัน ณ วันที่ 01 สิงหาคม 2566 และ ทางบริษัทฯ ขอสงวนสิทธิ์ในการปรับภาษีน้ำมันขึ้น หากทางสายการบินมีการเรียกเก็บเพิ่มเติม โดยทางบริษัท จะแจ้งให้ทราบก่อนการออกตั๋วเครื่องบิน
- ✓ ค่าตัวเครื่องบินไป-กลับ ตามเส้นทางที่ระบุ
- ✓ ค่าภาษีสนามบินทุกแห่งตามรายการที่ระบุ
- ✓ ค่าพาหนะรับส่งตามรายการนำเที่ยวที่ระบุ
- ✓ ค่าโรงแรมห้องพัก 2-3 ท่านต่อห้องตามรายการที่ระบุ
- ✓ ค่าอาหาร เครื่องดื่มตามรายการที่ระบุ
- ✓ ค่าเข้าชมสถานที่ต่างๆ ตามรายการที่ระบุ
- ✓ ค่าประกันอุบัติเหตุคุ้มครองในวงเงินท่านละ 1,000,000 บาท
- ✓ ค่าเบี้ยประกัน อุบัติเหตุในระหว่างการเดินทางท่องเที่ยว วงเงินประกันท่านละ 500,000 บาท (ไม่ครอบคลุมถึง สุขภาพ อาการเจ็บป่วย หรือ โรคประจำตัว) กรณีเสียชีวิต จากอุบัติเหตุระหว่างการเดินทางท่องเที่ยว วงเงินประกัน ท่านละ 1,000,000 บาท (เงื่อนไขตามกรมธรรม์)

อัตรานี้ไม่รวม

- ✗ ค่าทำหนังสือเดินทาง หรือ พาสปอร์ต วัคซีนพาสปอร์ต
- ✗ ค่าใช้จ่ายส่วนตัวนอกเหนือในรายการ เช่น ค่าโทรศัพท์, ค่าซักรีด, ค่าเครื่องดื่มและอาหารที่สั่งเพิ่มเติมจากรายการที่ทางบริษัท จัดให้เป็นต้น
- ✗ ค่าน้ำหนักกระเป๋าเดินทางในกรณีน้ำหนักเกินกว่าสายการบินกำหนด
- ✗ ค่าธรรมเนียมในการยื่นใบอนุญาตสำหรับคนต่างด้าวที่กลับเข้าประเทศ
- ✗ ค่าภาษีน้ำมันที่ทางสายการบินมีการเรียกเก็บเพิ่มเติม หรือมีการเปลี่ยนแปลงกะทันหัน
- ✗ ค่าภาษีมูลค่าเพิ่ม 7% และ ค่าภาษีหัก ณ ที่จ่าย 3% ซึ่งต้องจ่ายเพิ่มจากราคาค่าทัวร์
- ✗ ค่าทิปไกด์และคนขับ 700 บาท / ท่าน

หมายเหตุ : อายุ 6 เดือน - ไม่ถึง 1 ปี และ อายุ 76 - 85 ปี

ค่าประกันอุบัติเหตุคุ้มครองในวงเงินท่านละ 500,000 บาท

- หากท่านยกเลิกทัวร์ เนื่องจากเหตุการณ์ความไม่สงบทางการเมือง สายการบิน สภาพอากาศ ภัยธรรมชาติ วิกฤติ อัคคีภัย ทั้งที่สายการบิน หรือในส่วนของการบริการทางประเทศที่ท่านเดินทางท่องเที่ยว ยังคงให้บริการอยู่เป็นปกติ ทางบริษัทฯ ขอสงวนสิทธิ์ในการไม่คืนค่าทัวร์ทั้งหมด หรือบางส่วนให้กับท่าน
- บริษัทฯ จะไม่รับผิดชอบ และ ขอสงวนสิทธิ์ในการ ไม่คืนค่าทัวร์ทั้งหมด หรือบางส่วนให้กับท่าน ในกรณีดังนี้
 - กรณีที่กองตรวจคนเข้าเมือง ห้ามผู้เดินทาง เดินทาง เนื่องจากมีสิ่งผิดกฎหมาย หรือสิ่งของห้ามนำเข้าประเทศเอกสารเดินทางไม่ถูกต้อง หรือความประพฤติส่อไปในทางเสื่อมเสียด้วยเหตุผลใดๆ ก็ตามที่ทางกองตรวจคนเข้าเมืองห้ามเดินทาง
 - กรณีที่สถานทูตงดออกวีซ่า อันสืบเนื่องมาจากตัวผู้โดยสารเอง
 - กรณีที่กองตรวจคนเข้าเมืองของประเทศไทยงดออกเอกสารเข้าเมือง ให้กับชาวต่างชาติ หรือ คนต่างด้าวที่พำนักอยู่ในประเทศไทย

**** ซึ่งทางบริษัทฯ ขอสงวนสิทธิ์ในการไม่คืนค่าทัวร์ทั้งหมด หรือบางส่วน ให้กับท่าน หากเกิดเหตุการณ์ดังกล่าว ****

ข้อมูลเพิ่มเติม

ตัวเครื่องบิน



ในการเดินทางเป็นหมู่คณะ ผู้โดยสารจะต้องเดินทางไป-กลับพร้อมกัน หากต้องการเลื่อนวันเดินทางกลับ ท่านจะต้องชำระค่าใช้จ่ายส่วนต่างที่สายการบิน และบริษัททัวร์เรียกเก็บและการจัดที่นั่งของกรุ๊ป เป็นไปโดยสายการบินเป็นผู้กำหนด

ในกรณียกเลิกการเดินทาง และได้ดำเนินการออกตัวเครื่องบินไปแล้ว (กรณีตัว REFUND ได้) ผู้เดินทางต้องรอ REFUND ตามระบบของสายการบินเท่านั้น



โรงแรมที่พัก

เนื่องจากการวางแผนแบบห้องพักของแต่ละโรงแรมแตกต่างกัน จึงอาจทำให้ห้องพักแบบห้องเดี่ยว (Single) และห้องคู่ (Twin / Double) และ ห้องพักแบบ 3 ท่าน / 3 เตียง (Triple Room) ห้องพักอาจจะไม่ติดกัน

กรณีมีงานจัดประชุมนานาชาติ (Trade Fair) เป็นผลให้ค่าโรงแรมสูงขึ้นมาก และห้องพักในเมืองเต็ม บริษัทฯ ขอสงวนสิทธิ์ ในการปรับเปลี่ยน หรือย้ายเมือง เพื่อให้เกิดความเหมาะสม



สัมภาระ และ ค่าพนักงานยกกระเป๋า

สำหรับน้ำหนักของสัมภาระที่ทางสายการบินอนุญาตให้บรรทุกได้ห้องเครื่องบินคือ 20 กิโลกรัม สำหรับผู้โดยสารชั้นประหยัด การเรียกเก็บค่าน้ำหนักเพิ่มเป็นสิทธิ์ของสายการบินที่ไม่อาจปฏิเสธได้

สำหรับกระเป๋าสัมภาระที่ทางสายการบินอนุญาตให้นำขึ้นเครื่องได้ ต้องมีน้ำหนักไม่เกิน 7 กิโลกรัม และมีความกว้าง+ยาว+สูง ไม่เกิน 115 เซนติเมตร หรือ 25 เซนติเมตร (9.75 นิ้ว) x 56 เซนติเมตร (21.5 นิ้ว) x 46 เซนติเมตร (18 นิ้ว)

กรณีที่ต้องมีบินด้วยสายการบินภายในประเทศ น้ำหนักของกระเป๋าอาจจะถูกกำหนดให้ต่ำกว่ามาตรฐานได้ ทั้งนี้ขึ้นอยู่กับข้อกำหนดของแต่ละสายการบินทางบริษัทฯ ขอสงวนสิทธิ์ไม่รับภาระส่วนของค่าใช้จ่ายที่สัมภาระน้ำหนักเกิน (ท่านต้องชำระในส่วนที่โดนเรียกเก็บเพิ่ม)

ทางบริษัทฯ ไม่รับผิดชอบ กรณีเกิดการสูญเสี , สูญหายของกระเป๋า และสัมภาระของผู้โดยสาร

