

WP-LBR-BX004

Indy SEOUL

5 วัน 3 คืน

ออกเดินทางทุกวัน ตลอดเดือน มิถุนายน - กรกฎาคม 24



พิเศษ!! เมนู B.B.Q. บุฟเฟ่ต์ แบบไม่อั้น



ราคาเดียว

14,888

บินตรง
กรุงเทพ-โซล



หมู่บ้านเทพนิยาย / SUSAN PARK CAFÉ / วอลมีโอด / STARFIELD LIBRARY
ตลาดควางจ้ง / N TOWER / HYUNDAI PREMIUM OUTLET
ช้อปปิ้งย่านดั่ง ซินชอน ฮงแด และ เมียงดง

WP-LBR-BX004

Indy SEOUL

5 วัน 3 คืน

ออกเดินทางทุกวัน ตลอดเดือน มิถุนายน - กรกฎาคม 24

พิเศษ!! เมนู B.B.Q. บุฟเฟ่ต์ แบบไม่อั้น

ราคาเดียว

14,888

หมู่บ้านเทพนิยาย / SUSAN PARK CAFÉ / วอลมีโด / STARFIELD LIBRARY
ตลาดควางจ้ง / N TOWER / HYUNDAI PREMIUM OUTLET
ช้อปปิ้งย่านดัง ชินชอน ฮงแด และ เมียงดง

บินตรง
กรุงเทพ-โซล

บินตรงกรุงเทพฯ – อินชอน โดยสายการบิน AIR BUSAN (BX) หรือเทียบเท่า

DEPARTURE : BX748 BKK-ICN 22.00-06.05

RETURN : BX747 ICN-BKK 17.15-21.20

ฟรีน้ำหนักกระเป๋าไป - กลับ 20 กิโลกรัม / ตู้อื่นเครื่อง 10 กิโลกรัม



วัน	โปรแกรมการเดินทาง	เช้า	เที่ยง	เย็น	โรงแรมที่พัก
1	กรุงเทพฯ-ท่าอากาศยานนานาชาติอินชอน	X	X	X	-
2	ไชน่าทาวน์ / หมู่บ้านเทพนิยาย / อินชอนแกรนด์ปาร์ค / SUSAN PARK CAFE / สวนสนุกวอลมิโด	X	✓	✓	ROYAL EMPORIUM HOTEL OR SML
3	วัดพงอินชา-STARFIELD LIBRARY-ตลาดควางจัง-ศูนย์สมุนไพร-ศูนย์เครื่องสำอาง-ช้อปปิ้งย่านชินชอน-ช้อปปิ้งย่านซองแด	✓	X	✓	BRIDGE HOTEL OR SML
4	ศูนย์โซมรัฐบาล-RED PINE-หมู่บ้านนุกซอนฮันอก-พระราชวังเคียงบก-N SEOUL TOWER-DUTY FREE-ช้อปปิ้งเมียงดง	✓	✓	X	BRIDGE HOTEL OR SML
5	ศูนย์พลอชเมทิส-พีพีริภัณฑ์สาขา-HYUNDAI PREMIUM OUTLET SUPERMARKET-กรุงเทพฯ	✓	✓	X	-

(รายการอาหารอาจมีการสลับปรับเปลี่ยนได้ ตามความเหมาะสม)

อัตราค่าบริการ ผู้ใหญ่ พักห้องละ 2 หรือ 3 ท่าน				
วันที่เดินทาง	ราคาผู้ใหญ่ (บาท)	พักเดี่ยว / เดินทาง ท่านเดียว เพิ่ม (บาท)	ที่นั่ง	หมายเหตุ
มิถุนายน 2024				
05 – 09 มิถุนายน 2024	14,888	6,900.-	25	
07 – 11 มิถุนายน 2024	14,888	6,900.-	25	
12 – 16 มิถุนายน 2024	14,888	6,900.-	25	
14 – 18 มิถุนายน 2024	14,888	6,900.-	25	
19 – 23 มิถุนายน 2024	14,888	6,900.-	25	
26 – 30 มิถุนายน 2024	14,888	6,900.-	25	
28 มิถุนายน – 02 กรกฎาคม 2024	14,888	6,900.-	25	
กรกฎาคม 2024				
03 - 07 กรกฎาคม 2024	14,888	6,900.-	25	
05 - 09 กรกฎาคม 2024	14,888	6,900.-	25	
10 -14 กรกฎาคม 2024	14,888	6,900.-	25	
12 - 16 กรกฎาคม 2024	14,888	6,900.-	25	
18 - 22 กรกฎาคม 2024	14,888	6,900.-	25	
19 - 23 กรกฎาคม 2024	14,888	6,900.-	25	
20 - 24 กรกฎาคม 2024	14,888	6,900.-	25	
26 - 30 กรกฎาคม 2024	14,888	6,900.-	25	
27 - 31 กรกฎาคม 2024	14,888	6,900.-	25	

**** ราคาทัวร์ไม่รวมค่าทิป (ตามธรรมเนียม) 1,700 บาท / ท่าน / ทริป ชำระที่สนามบิน ณ วันเดินทาง****

หมายเหตุ : ไม่มีราคาเด็ก อัตรานี้รวมรายการทัวร์และตั๋วเครื่องบินแล้ว**

วันแรก **กรุงเทพฯ (ท่าอากาศยานสุวรรณภูมิ) - เกาหลีใต้ (สนามบินอินชอน)**

- 19.00** คณะพร้อมกันที่สนามบินสุวรรณภูมิ อาคารผู้โดยสารระหว่างประเทศ ชั้น 4 บริเวณ **GROUP TOUR ZONE** **ประตูทางเข้าหมายเลข 10** โดยมีหัวหน้าทัวร์และเจ้าหน้าที่ของบริษัทฯ รอต้อนรับและอำนวยความสะดวก
- 22.10** บินลัดฟ้าสู่ ประเทศเกาหลีใต้ โดยสายการบิน **AIR BUSAN (BX)** เที่ยวบินที่ **BX748**

วันที่สอง **ไชน่าทาวน์ / หมู่บ้านเทพนิยาย / อินชอนแกรนด์ปาร์ค / SUSAN PARK CAFÉ / สวนสนุกวอลมิโด**

06.10 เดินทางถึง ท่าอากาศยานนานาชาติอินชอน สาธารณรัฐเกาหลีใต้ นำท่านผ่านพิธีตรวจคนเข้าเมืองและศุลกากร (เวลาท่องเที่ยว เร็วกว่าเมืองไทยประมาณ 2 ชั่วโมง กรุณาปรับนาฬิกาเพื่อความสะดวกในการนัดหมายเวลา) จากนั้น นำท่านเดินเล่น **ไชน่าทาวน์ (CHINA TOWN)** แหล่งชุมชนชาวจีนที่ถือกำเนิดจากการเปิดท่าเรืออินชอน ในปี ค.ศ. 1883 ในอดีตเป็นพื้นที่สำคัญในการขนส่งและค้าขายสินค้าจากประเทศจีน สำหรับปัจจุบันนี้ชาวจีนที่ยังคงอาศัยอยู่เป็นรุ่นที่ 2 หรือรุ่นที่ 3 นับจากที่มีการบุกเบิก กลิ่นไอและการดำรงไว้ซึ่งวัฒนธรรมของคนรุ่นก่อนยังคงมีให้เห็น เกาหลีก็มีไชน่าทาวน์



เดินทางสู่ **หมู่บ้านเทพนิยาย (DONGHWA VILLAGE)** หมู่บ้านที่ถูกเนรมิตและตกแต่งให้กลายเป็นหมู่บ้านแห่งเทพนิยาย โดยนำเรื่องราวมาวาดภาพตกแต่ง ที่ให้ความรู้สึกราวเหมือนอยู่ในโลกของเทพนิยายสุดโด่งดัง ถนนที่เต็มไปด้วยการเพ้นท์กำแพงหลากหลายสีสัน รวมถึงการ์ตูนดิสนีย์ ไม่ว่าจะเป็นปีเตอร์แพน สโนว์ไวท์กับคนแคระทั้ง 7 ไล่ลาเดินกับตะเกียงวิเศษ หนูน้อยหมวกแดง ฯลฯ



กลางวัน **รับประทานอาหารกลางวัน เมนู JAJANGMYEON**



เดินทางสู่ **อินซอน แกรนด์พาร์ค** สวนสาธารณะธรรมชาติที่ล้อมรอบด้วยภูเขา GWANMOSAN และภูเขา SANGASAN ครอบคลุมพื้นที่ 727 เฮกเตอร์ อีกทั้งยังเป็นสวนสาธารณะสีเขียวธรรมชาติขนาดใหญ่แห่งเดียวในเมืองอินซอน



ภายในมีสวนดอกไม้ที่แบ่งบานตามฤดูกาล ให้ท่านได้ถ่ายรูปสวยๆ ในช่วงฤดูใบไม้ผลิ ดอกซากุระบานสะพรั่งนับพันต้น และช่วงฤดูใบไม้เปลี่ยนสี ต้นไม้ที่สวนแห่งนี้ก็จะเปลี่ยนสีเป็นสีแดง สีเหลือง สีส้ม สวยงามจนเหมือนภาพวาดเลยทีเดียว ให้ท่านได้เดินเล่นพักผ่อนหย่อนใจ และถ่ายรูปกับวิวธรรมชาติของต้นไม้ออกไม้ตามอัธยาศัย

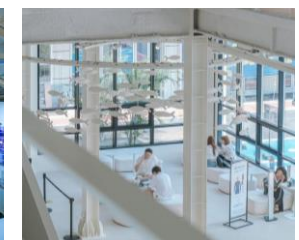
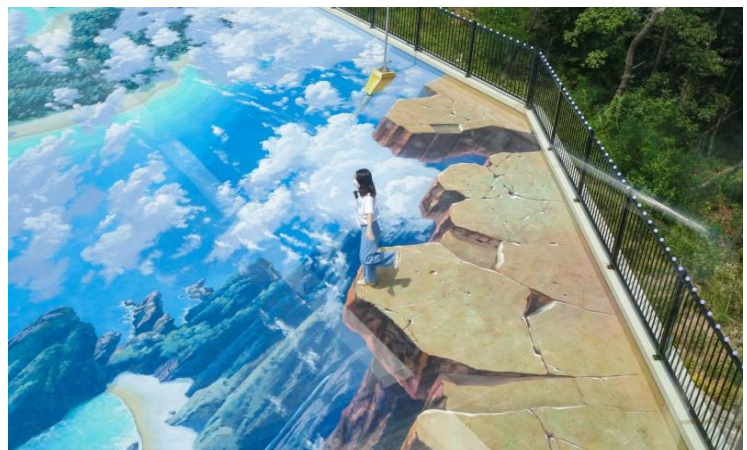

นำท่านสู่ **SUSAN PARK CAFE** คาเฟ่ใหม่สุดฮอตของกิมโปโก๊สทำเรือแควมยอง คาเฟ่ขนาดใหญ่ 3 ชั้น ภายในตกแต่งด้วยโทนสีขาวกลิ่นอายทะเล ที่สัมผัสได้ถึงความรู้สึกของท้อง ชั้นคาเฟ่มีโซนถ่ายภาพวาดสามมิติ รูปปั้นโมอายบนกระดานหมากรุก และ STAIRWAY TO HEAVEN บันไดสู่สวรรค์ อิสระให้ท่านได้ถ่ายรูปตามอัชฌาศัย **(ไม่รวมค่าเครื่องดื่มและของว่างในคาเฟ่)**



นำท่านสู่ **สวนสนุกวอลมิโด WOLMI THEME PARK** เป็นสวนสนุกที่ตั้งอยู่ริมทะเล สวนสนุกแห่งนี้มีทั้งเครื่องเล่นสำหรับเด็ก และผู้ใหญ่ รวมไปถึงเครื่องเล่นหวาดเสียวตื่นเต้น อาทิ HYPER SHOT เครื่องทิ้งตัวที่ความสูง 70 เมตร, เรือไวคิง, ชิงช้าสวรรค์ที่สูง 115 เมตร และเครื่องเล่นยอดฮิต **ทากาด้า ดิสโก้** ไครมาที่สวนสนุกวอลมิโด ต้องมาลองเครื่องเล่นชนิดนี้ อิสระให้ท่านได้เล่นเครื่องเล่นตามอัชฌาศัย หรือจะเดินเล่นถ่ายรูปรอบๆสวนสนุก **(ไม่รวมค่าบัตรเครื่องเล่นในสวนสนุก)**

ค่า **รับประทานอาหารค่ำ เมนู BULGOGI PORK**
ที่พัก ROYAL EMPORIUM HOTEL INCHEON หรือเทียบเท่า

วันที่สาม **วัดพงอินชา / STARFIELD LIBRARY / ตลาดควางจั้ง / ศูนย์สมุนไพร / ร้านเครื่องสำอาง**
ช้อปปิ้งชินชน / ช้อปปิ้งซองแด

เช้า **รับประทานอาหารเช้า**



นำท่านสู่ **วัดพงอินชา (BONGEUNSA TEMPLE)** เดิมทีสร้างในปี 794 ช่วงยุคอาณาจักรซิลลา (SILLA KINGDOM) วัดได้มีการสร้างขึ้นใหม่หลังจากถูกไฟไหม้ในปี 1939 วัดนี้เป็นที่เก็บของแม่พิมพ์ไม้ 13

แบบจำนวน 3,479 พิมพ์ซึ่งเป็นแม่พิมพ์ของตำราทางศาสนาพุทธ พร้อมมนัสการเจ้าแม่กวนอิม และขอพรเพื่ออนาคตกับองค์พระมิรุแดบูลที่เป็นสมบัติสำคัญสุดของทางวัด



นำท่าน ชมแลนด์มาร์คแห่งใหม่ของเกาหลี **STARFIELD LIBRARY** ห้องสมุดสุดอลังการนี้ ภายในห้างใหญ่ COEX MALL ในเขต GANGNAM ภายในพื้นที่กว่า 2,800 ตรม. มีหนังสือกว่า 70,000 เล่ม นิยายสารกว่า 600 ฉบับ พื้นที่นั่งสองชั้นที่ให้เลือกตามอัธยาศัย ชั้นวางหนังสือที่มีความสูงถึง 13 เมตรเป็นจุดดึงดูด ใครอยากอ่านเล่มไหนสามารถหยิบและหามุมที่ชอบนั่งอ่านได้ตามสบาย มีเก้าอี้ โซฟา ให้ท่านได้นั่ง จำนวนกว่า 200 ที่นั่งไว้บริการฟรี รวมทั้ง E-BOOK ที่ถูกจัดวางบนชั้นหนังสือ

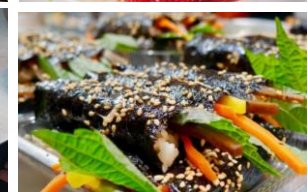

นำท่านสู่ตลาดดั้งเดิมที่ได้รับความนิยมมากที่สุดในโซล **ตลาดควังจั้ง (GWANGJANG MARKET)** ตลาดเก่าแก่อายุมากกว่า 100 ปี มีร้านอาหารและแผงขายอาหารที่ขายอาหารเกาหลีแบบดั้งเดิม อาหารที่มีชื่อเสียงของตลาด ได้แก่ BINDAE-TTEOK (แพนเค้กถั่วเขียว) MAYAK GIMBAP (ข้าวห่อสาหร่ายขนาดเล็ก) YUKHOE (ยุคสเว สเต็กทาร์ตาร์สไตล์เกาหลี) ทั้งยัง STREET FOOD อาหารพื้นเมืองต้นตำรับของชาวเกาหลี เช่น ไส้กรอกเลือดหมู ต็อกบ็อกก็ ออมนุก บินแดต็อก โคนัททอดดั้งเดิม โฮต็อก เป็นต้น ตามรอยคุณป้า Netflix ร้าน โกสยงคัลกุกซู ร้านกัวยเดี่ยวธรรมดาที่ไม่ธรรมดา

กลางวัน อิสระรับประทานอาหารกลางวัน @ ตลาดควังจั้ง

นำท่านสู่ **ศูนย์สมุนไพรฮ็อกเกตนามู** ต้นไม้ชนิดนี้เจริญเติบโตในป่าลึกบนภูเขาที่ปราศจากมลภาวะและระดับสูงเหนือน้ำทะเล 50-800 เมตร เมล็ดพันธุ์ของสมุนไพรฮ็อกเกตนามูนี้ เป็นที่นิยมของคนเกาหลีรุ่นใหม่ เพราะมีผลช่วยดูแลตับให้แข็งแรง ป้องกันโรคตับแข็งไม่ถูกทำลายจากการดื่มแอลกอฮอล์ กาแฟ บุหรี่ สารตกค้างจากอาหารและยา เดินทางสู่ **ศูนย์รวมเครื่องสำอางแบรนด์ดัง** เกาหลี เช่น ROJUKISS, LOTREE, LANEIGN, SULWASOO ให้ท่านได้เลือกซื้อในราคาพิเศษ



นำท่านช้อปปิ้งย่าน **ชินชอน (SINCHON SHOPPING STREET)** แหล่งรวมร้านค้าทุกแบบทุกสไตล์ HYUNDAI DEPARTMENT STORE (SINSHON) หรือ U-PLEX แหล่งช้อปปิ้งสินค้าแบรนด์ดังทั้งในเกาหลี และระดับ GLOBAL ทั้งยังร้านเครื่องสำอาง ร้านเสริมสวย ร้านทำเล็บ ร้านอาหาร จิบกาแฟในคาเฟ่สุดน่ารัก



นำท่านเดินทางสู่ย่าน **ฮงแด (HONGDAE)** เป็นย่านช้อปปิ้งบริเวณด้านหน้าของมหาวิทยาลัยฮงอิก (HONGIK UNIVERSITY) ศูนย์รวมเด็กวัยรุ่น และเด็กมหาวิทยาลัย มีร้านค้าแฟชั่นที่เป็นเอกลักษณ์ แกลเลอรี่ ร้านค้าจำหน่ายสินค้าแฟชั่น คลับ ตลาดศิลปะ และร้านอาหารที่น่าสนใจ ถนนย่านฮงแดแห่งนี้ยังมีกิจกรรมทางวัฒนธรรมทางศิลปะ การแสดง และงานเทศกาลที่น่าสนใจ มีงานสตรีทอาร์ตเก๋ๆที่เพ้นท์อยู่บนกำแพง ให้ทุกท่านได้ช้อปปิ้งสินค้าแฟชั่น เช่น เสื้อผ้า กระเป๋า รองเท้า ก้นอย่างเต็มที่ สาวก HARRY POTTER ห้ามพลาด! 943 KING'S CROSS CAFE คาเฟ่ในเกาหลีสี่มา

ค่ำ **รับประทานอาหารค่ำ เมนู**
ที่พัก BRIDGE HOTEL SEOUL หรือเทียบเท่า

วันที่สี่ **ศูนย์โสมรัฐบาล / RED PINE / หมู่บ้านบุกชอนฮันอก / พระราชวังเคียงบก / DUTY FREE**
ช้อปปิ้งเมียงดง / N SEOUL TOWER

เช้า **รับประทานอาหารเช้า**

นำท่านสู่ **ศูนย์โสมรัฐบาล** ซึ่งรับรองคุณภาพจากรัฐบาล เป็น โสมที่อายุ 6 ปี ซึ่งถือว่าเป็นคุณภาพดีที่สุด ให้ท่านได้เลือกซื้อโสมคุณภาพและราคาถูกกว่าไทย 2 เท่า โสมเกาหลีถือเป็นยาบำรุงร่างกาย หรือสามารถซื้อเป็นของฝากจากประเทศเกาหลี

นำท่านสู่ **RED PINE** เป็นผลิตภัณฑ์ ที่สกัดจากน้ำมันสน ที่มีสรรพคุณช่วยบำรุงร่างกาย ลดไขมัน ช่วยควบคุมอาหารและรักษาสมดุลในร่างกาย



เดินทางสู่ **บุกชอนฮันอกมาฮิล หรือ หมู่บ้านบุกชอนฮันอก (BUKCHON HANOK VILLAGE)** เป็นหมู่บ้านสไตล์เกาหลีดั้งเดิมที่มีอายุยาวนานกว่า 600 ปี ภายในหมู่บ้านจะมีบ้านเรือนทั้งหมดประมาณ 100 หลัง ในสมัยก่อนเคยเป็นที่อยู่อาศัยของสมาชิกราชวงศ์โชซอนและขุนนางระดับสูง แต่ปัจจุบันก็ได้ปรับเปลี่ยนให้กลายเป็นมรดกทางวัฒนธรรมที่มีคุณค่าแห่งหนึ่งของประเทศเกาหลี



เดินทางสู่ **พระราชวังเคียงบก궁 (GYEONGBOKGUNG)** 1 ใน 5 พระราชวังในกรุงโซล เป็นพระราชวังที่มีขนาดใหญ่และเก่าแก่ที่สุด สร้างขึ้นในปี 1394 ในสมัยพระเจ้าแทโจ ราชวงศ์โชซอน เดิมทีนั้นภายในพระราชวังมีอาคารและตำหนักต่าง ๆ มากกว่า 200 หลัง แต่เมื่อมีการรุกรานของญี่ปุ่น อาคารส่วนใหญ่ก็ได้ถูกทำลายลงเหลืออยู่เพียงแค่ 10 หลังเท่านั้น

กลางวัน **รับประทานอาหารกลางวัน เมนู JIMDAK**



เดินทางสู่ **ดิวตีฟรี** ช้อปปี้งสินค้าปลอดภาษี สินค้าแบรนด์เนม มากมาย อาทิ นาฬิกา แวนตาเครื่องสำอาง กระเป๋า กล้องถ่ายรูป หรือจะเป็นโทรศัพท์มือถือ ให้ท่านอิสระได้เลือกซื้ออย่างเต็มที่



นำท่านขึ้นรอยละครซีรีส์เกาหลีดัง MY NAME IS KIM SAM SOON และ BOY OVER FLOWER ที่ “นัมซาน” ภูเขาแห่งเดียวที่ตั้งอยู่ใจกลางกรุงโซล บนยอดเขามีหอ **N SEOUL TOWER** 1 ใน 18 หอคอยเมืองที่สูงที่สุดในโลกมีความสูงถึง 480 เมตร เหนือระดับน้ำทะเล นำท่านสู่ NAMSAN VIEW POINT **(ไม่รวมค่าลิฟท์)** ให้ท่านได้ถ่ายรูปและสัมผัสความน่ารักของวัยรุ่นเกาหลี นิยมมาคล้องกุญแจไว้ด้วยกัน ระเบียบทุกด้านของ SEOUL TOWER จึงเต็มไปด้วยกุญแจหลากหลายสี



ถึงเวลาพาทุกท่านสู่ **เมียงดง หรือ สยามสแควร์เกาหลี** ท่านสามารถเลือกสินค้าแบรนด์แฟชั่นล่าสุดของเกาหลีได้ที่นี่โดยเฉพาะสินค้าวัยรุ่นเช่นเสื้อผ้า รองเท้า กระเป๋า เครื่องประดับ ทั้งแบรนด์เนม เช่น EVISU, GAP, ONISUKA TIGER และสินค้าจากแบรนด์เกาหลีโดยเฉพาะ เครื่องสำอางเช่นETUDE HOUSE, SKIN FOOD, THE FACE SHOP, MISSHA, ROJUKISS, LANEIGE อีกทั้งยังมีร้านกาแฟ ร้านอาหารต่างๆ ท่านสามารถลิ้มลองไอศกรีม 2,000 วอน ที่สูงเกือบฟุตได้ที่นี่ และ นอกจากนั้น ยังมี STREET FOOD แบบเกาหลี ให้ทุกท่านได้ลิ้มลอง

คำ **อิสระรับประทานอาหารค่ำ**
ที่พัก **BRIDGE HOTEL SEOUL** หรือเทียบเท่า

วันที่ห้า **ศูนย์พลอยอเมทิส / พิพิธภัณฑ์สาหร่าย / HYUNDAI PREMIUM OUTLET / SUPERMARKET**

เช้า **รับประทานอาหารเช้า**

นำท่านสู่ **ศูนย์พลอยอเมทิส** เป็นหินที่มีพลังในการบำบัดทั้งด้านร่างกายและจิตใจของผู้สวมใส่ ขจัดความคิดแง่ลบ เป็นพลอยแห่งความเชื่อที่จะนำสุขภาพและ โชคมาปกป้องคุ้มครองผู้สวมใส่ได้ โดยมีตั้งแต่สีม่วงอ่อนเย็นตาจนถึงสีม่วงเข้ม มีเสน่ห์เข้ายวนใจ พลอยนี้จะงามจับตาเมื่อมาทำเป็นแหวน จี้ ต่างหู และสร้อย และนิยมใช้ในการแก้ไขดวงจู้ยี้ที่ไม่ดีภายในบ้านด้วย

เดินทางสู่ **พิพิธภัณฑ์สาหร่าย** เรียนรู้วิธีการทำสาหร่ายของชาวเกาหลี การบอกเล่าเรื่องราวขั้นตอนความเป็นมาของสาหร่าย ในประเทศเกาหลีได้สาหร่ายถั้อาหารเป็นที่นิยม



อิสระตามอัธยาศัย **HYUNDAI PREMIUM OUTLET** ศูนย์รวมสินค้าแบรนด์เนมชื่อดัง มีทั้งสินค้าราคาพิเศษมากมาย ลดกันทุกวัน

กลางวัน **รับประทานอาหารกลางวัน เมนู BIBIMBAP & SOUP**



นำท่านสู่ **SUPER MARKET** ซึ่งท่านสามารถเลือก ซื้อสินค้าเกาหลีได้อีกรอบ โดยเฉพาะของกิน เช่น บะหมี่ชินรามิเยน (มาม่าสไตล์เกาหลี) อูด้ง กิมจิ ขนมช็อคโก๊พาย น้ำจิ้มปรุงรสหมูย่างเกาหลี ไก่ตุ๋นโสม ตำเรือรูป ผลไม้ตามฤดูกาล ในราคาพิเศษก่อนกลับเมืองไทย

17.15 เดินทางกลับสู่ กรุงเทพฯ โดยสายการบินแอร์ปูซาน **BX** โดยเที่ยวบินที่ **BX747**

21.10 เดินทางถึงท่าอากาศยานสุวรรณภูมิ โดยสวัสดิภาพ พร้อมความประทับใจ

** หมายเหตุ **

รูปภาพประกอบในรายการนี้มีวัตถุประสงค์เพื่อประกอบการอธิบายถึงสถานที่ และรายการเมนูอาหารเท่านั้น!!

ก่อนทำการจองตั๋ว

รบกวนลงทะเบียน K-ETA ให้ผ่านเรียบร้อยก่อนทำการจองตั๋ว
 หากท่านไม่ลงทะเบียนก่อนจองตั๋ว แล้วมีการมัดจำค่าตั๋วเข้ามา
 หลังจากนั้นท่านลงทะเบียนไม่ผ่าน
 ทางบริษัทฯ ขอสงวนสิทธิ์หักค่ามัดจำตั๋วตามจริงที่ท่านชำระเข้ามา

เอกสารที่ใช้ในการลงทะเบียน K-ETA

- รูปถ่ายหน้าหนังสือเดินทาง (ถ่ายเฉพาะหน้าที่มีข้อมูลส่วนตัว อย่างชัดเจน ไม่แบบมีเงาสะท้อน) หากถ่ายที่ร้านถ่ายรูป ต้องแจ้งร้านขอไฟล์รูปถ่ายพื้นหลังสีขาว ขนาดไฟล์ 700 X 700 พิกเซล (ไฟล์รูปเป็นไฟล์สกุล JPEG เท่านั้น) ในกรณีถ่ายเองสามารถยื่นพียงผนังสีอ่อน อาทิ สีขาว สีครีม สีเทา แล้วใช้กล้องมือถือถ่ายกล้องหลังถ่ายเท่านั้น ให้เห็นจนถึงหัวไหล่ทั้ง 2 ข้าง ตามรูปตัวอย่าง

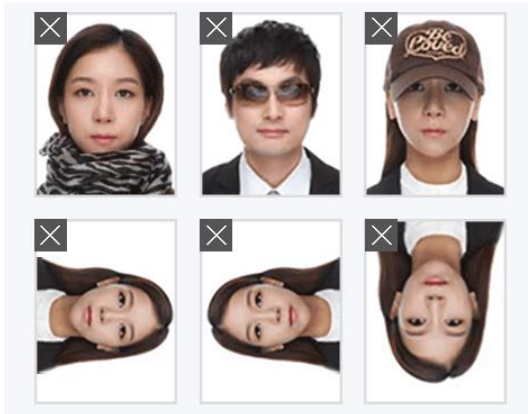

ราคาทัวร์รวม

1. ค่าตั๋วเครื่องบินไป-กลับตามเส้นทางที่ระบุในรายการ ชั้นที่ศานาจรไป-กลับพร้อมคณะ
กรณีอยู่ต้องเสียค่าเปลี่ยนแปลงตั๋ว
2. ค่าอาหารทุกมื้อ ตามที่ระบุในรายการ
3. ค่าที่พักตามระบุในรายการ พักห้องละ 2 ท่าน ตามโรงแรมที่ระบุหรือเทียบเท่า
4. ค่ารถรับ-ส่ง และนำเที่ยวตามรายการ
5. ค่าภาษีสนามบิน ทุกแห่งที่มี
6. ค่าน้ำหนักกระเป๋าสัมภาระท่านละ 20 กก. 1 ใบ / ท่าน
7. ค่าหัวหน้าทัวร์นำท่านท่องเที่ยวตลอดรายการในต่างประเทศ
8. ค่าประกันอุบัติเหตุระหว่างเดินทาง การชดเชยอุบัติเหตุส่วนบุคคลกรณี เสียชีวิต
สูญเสียชีวิตหรือสูญหายหรือสูญหายทรัพย์สิน 1,000,000 บาท

ราคาทัวร์ไม่รวม

1. ค่าใช้จ่ายส่วนตัว อาทิ ค่าทำหนังสือเดินทาง, ค่าโทรศัพท์ส่วนตัว, ค่าซักรีด, มินิบาร์ในห้อง, รวมถึงค่าอาหาร และ
เครื่องดื่มที่สั่งเพิ่มนอกเหนือรายการ (หากท่านต้องการสั่งเพิ่ม กรุณาติดต่อหัวหน้าทัวร์แล้วจ่ายเพิ่มเองต่างหาก)
2. ค่าทิปคนขับรถ และไกด์ท้องถิ่นท่านละ 60,000 วอน หรือ 1,700 บาท ต่อท่านตลอดทั้งทริป
3. ค่าภาษีมูลค่าเพิ่ม 7% และภาษีหัก ณ ที่จ่าย 3% (กรณีออกไปเสร็จรับเงินในนามบริษัท หรือต้องการใบกำกับภาษี)
4. ค่าน้ำหนักกระเป๋าสัมภาระ ที่หนักเกินสายการบินกำหนด (ปกติ 20 กก.) 1 ใบ / ท่าน
5. ค่าวีซ่าสำหรับพาสปอร์ตต่างค่า
6. ค่าธรรมเนียม / ค่าลงทะเบียน K-ETA (10,300 WON)

เงื่อนไขการจองและการให้บริการ

1. ในการจองครั้งแรก มัดจำ ท่านละ 10,000 บาท หรือชำระทั้งหมด
2. ส่วนที่เหลือชำระก่อนเดินทาง 15 วัน ในกรณีที่ชำระเงินส่วนที่เหลือตามเวลาที่กำหนด ขอสงวนสิทธิ์ในการ
บอกยกเลิกการเดินทาง
3. การจองจะมีผลสมบูรณ์โดยจะต้องส่งแฟกซ์หรืออีเมลใบจองทัวร์ให้เจ้าหน้าที่ฝ่ายขายพร้อมกรอกรายชื่อของผู้เดินทางที่สะดวกตรง
ตามหนังสือเดินทาง
4. บริษัทฯขอสงวนสิทธิ์เก็บเพิ่ม 300 USD หากลูกค้าต้องการขอแยกออกจากกรุ๊ปหรือไม่เที่ยวตามรายการที่กำหนด
5. ลูกค้าที่ใช้หนังสือเดินทางต่างชาติ บริษัทฯขอสงวนสิทธิ์เก็บเพิ่ม 100 USD

การยกเลิก

1. การยกเลิกการเดินทางจะมีผลสมบูรณ์ ก็ต่อเมื่อได้แฟกซ์ หรือ อีเมล การยกเลิกให้กับเจ้าหน้าที่ฝ่ายขาย
 - ยกเลิกก่อนการเดินทาง 30 วันทำการขึ้นไป คืนเงินทั้งหมด
 - ยกเลิกก่อนการเดินทาง 15 วันทำการขึ้นไป เก็บค่าใช้จ่าย 50% ของราคาทัวร์
 - ยกเลิกการเดินทางน้อยกว่า 1 - 14 วันทำการ เก็บค่าใช้จ่ายทั้งหมด 100 % ของราคาทัวร์

**** การยกเลิกไม่นับวันเสาร์อาทิตย์ และวันหยุดนักขัตฤกษ์ ****
2. การขอยกเลิกการเดินทางในกรณีที่เจ็บป่วยหรือมีเหตุจากร่างกายที่ไม่สามารถเดินทางในช่วงเวลาที่จองได้
การยกเลิกการเดินทางจะต้องแสดงใบรับรองแพทย์จากโรงพยาบาลให้กับเจ้าหน้าที่ฝ่ายขายทั้งนี้บริษัทฯขอสงวน
สิทธิ์พิจารณาในการคืนเงินให้กับลูกค้าเป็นกรณีไป
3. **ในกรณีที่เจ้าหน้าที่ตรวจคนเข้าเมืองปฏิเสธการเข้า-ออกนอกประเทศซึ่งอยู่นอกเหนือความรับผิดชอบของบริษัท
บริษัทฯขอสงวนสิทธิ์ไม่คืนค่าทัวร์ไม่ว่ากรณีใดๆทั้งสิ้น**

4. ในกรณีกรู๊ปที่เดินทางช่วงวันหยุดหรือเทศกาล บริษัทฯ ได้มีการการันตีมัดจำหรือซื้อขายแบบมีเงื่อนไขกับสายการบิน รวมถึงเที่ยวบินพิเศษ เช่น CHARTER FLIGHT (เหมาลำ), EXTRA FLIGHT (เที่ยวบินพิเศษที่เพิ่มเข้ามาช่วงวันหยุด หรือ เทศกาลดังกล่าว) บริษัทฯ ขอสงวนสิทธิ์ไม่คืนเงินมัดจำ หรือ ค่าทัวร์ทั้งหมด

หมายเหตุ

1. บริษัทฯ ขอสงวนสิทธิ์ ยกเลิกการเดินทาง ในกรณีที่จำนวนผู้เดินทาง ต่ำกว่า 15 ท่าน (ผู้ใหญ่) ขึ้นไป โดยบริษัทฯ จะแจ้งให้ทราบล่วงหน้าอย่างน้อย 7 วัน ก่อนการเดินทาง
2. เที่ยวบินและรายการท่องเที่ยว สามารถเปลี่ยนแปลงได้ตามความเหมาะสมโดยคำนึงถึงผลประโยชน์ของผู้เดินทางเป็นสำคัญ
3. หนังสือเดินทาง ต้องมีอายุเหลือใช้งานไม่น้อยกว่า 6 เดือน และบริษัทฯ รับเฉพาะผู้มีจุดประสงค์เดินทางเพื่อท่องเที่ยวเท่านั้น
4. ทางบริษัทฯ ขอสงวนสิทธิ์ไม่รับผิดชอบค่าเสียหายใดๆทั้งสิ้น อันเนื่องมาจากเกิดกรณีความล่าช้าจากสายการบิน, การประท้วง, การนัดหยุดงาน, การก่อกบฏ, การจลาจล, การจลาจล, การเมือง, ภัยธรรมชาติ รวมถึงการปิดให้บริการของสถานที่อันเนื่องมาจาก สภาพอากาศ หรือเหตุสุดวิสัย นอกเหนือการควบคุม (โดยบริษัทฯ จะดำเนินการประสานงานเพื่อประโยชน์สูงสุดแก่ลูกค้า)
5. ทางบริษัทฯ ขอสงวนสิทธิ์ไม่คืนเงิน ในกรณีที่ท่านใช้บริการของทางบริษัทฯ ไม่ครบ เช่น ไม่เที่ยวบางรายการ, ไม่ทานอาหารบางมื้อ เพราะค่าใช้จ่ายทุกอย่าง ทางบริษัทฯ ได้ชำระค่าใช้จ่ายให้ตัวแทนต่างประเทศแบบเหมาขาดก่อนออกเดินทางแล้ว
6. ทางบริษัทฯ ขอสงวนสิทธิ์ไม่รับผิดชอบใดๆ หากเกิดสิ่งของสูญหายจากการโจรกรรม และ/หรือ เกิดอุบัติเหตุที่เกิดจากความประมาทของตัวนักท่องเที่ยวเอง
7. เมื่อท่านตกลงชำระเงิน ไม่ว่าจะทั้งหมดหรือบางส่วนกับทางบริษัทฯ จะถือว่าท่าน ได้ยอมรับในเงื่อนไขข้อตกลงต่างๆแล้วตามที่ได้ระบุไว้แล้วทั้งหมด