

ฤดูใบไม้เปลี่ยนสี...บรรยากาศสุดโรแมนติก

ณ ดินแดนสวิทเซอร์แลนด์แห่งเอเชีย

Autumn
GO SWEETY
แดนไม้ซ้อ

ศรีนาคา พาชาลแกม โซนามาร์ค กุลมาร์ค

ทัชมาฮาล

7วัน 6คืน



ทุ่งดอกแซฟฟรอน



ลิ้มรส
แอปเปิ้ลแคชเมียร์



กระเช้ากุลมาร์ค
ชมวิวสุดอลังการ



19-25 , 23-29 ตุลาคม 2567

16-22 พฤศจิกายน 2567

ราคานี้เท่านั้น!!!

41,900.-

IndiGo



พักรัองแรม 4 ดาว



เสริมอาหารไทย



ราคารวมตัวรวมวีซ่า

ฤดูใบไม้เปลี่ยนสี...บรรยากาศสุดโรแมนติก

ณ ดินแดนสวิตเซอร์แลนด์แห่งเอเชีย

Autumn
GO SWEETY
แคชเมียร์

ศรีนาดา พาฮาลแกม โซนามาร์ค กุลมาร์ค

ทัชมาฮาล

7วัน 6คืน



ทุ่งดอกแซฟฟรอน



ลิ้มรส
แอปเปิ้ลแคชเมียร์



กระเช้ากุลมาร์ค
ชมวิวสุดอลังการ



19-25 , 23-29 ตุลาคม 2567

16-22 พฤศจิกายน 2567

ราคานี้เท่านั้น!!!

41,900.-

IndiGo



พักรัองแรม 4 ดาว



เสัรมอาหารไทย



ราคารวมด้ว้รวมวีซ่า



“แคชเมียร์” ดินแดนสวรรค์บนพื้นพิภพ มงกุฎเพชรแห่งอินเดียที่สวยงามที่สุดในโลก
เปรียบประดุจสวรรค์บนโลกมนุษย์ท่ามกลางอ้อมกอดของเทือกเขาหิมาลัย

เมื่อถึงเดือนตุลาคม ย่างเข้าฤดูใบไม้เปลี่ยนสี เราจะได้สัมผัสกับมนต์เสน่ห์ต้นชินาร์ (Chinar)
ต้นไม้ประจำแคชเมียร์ ลักษณะคล้ายใบเมเปิ้ล ค่อยๆเปลี่ยนสีไล่เฉดสีตั้งแต่เหลือง ส้ม
แดง น้ำตาล ทั่วทั้งเมือง สวยงามราวกับภาพวาดชั้นเอก ก่อนที่จะร่วงหล่นลงบนพื้นกลายเป็น
ท้องทุ่งสีส้มน้ำตาล บรรยากาศแสนโรแมนติก สวยงามเกินคำบรรยาย

Highlight

PAHALGAM

“ทิวเขาแกะแห่งแดงเมียร์”
มีทั้งขุนเขา ป่าสนและลำธาร
ยิ่งในช่องฤดูใบไม้เปลี่ยนสี
บรรยากาศเหมือนเขินสงบ
เป็นสถานที่ปลูกหญ้าพรีน
และสวนแอปเปิ้ล

SRINAGAR

เมืองหลวงแดงเมียร์
ฤดูใบไม้เปลี่ยนสี
บรรยากาศดีสุดา

SHIKARA

เรือพายโบราณพื้นเมือง
ล่องชมความงามทะเลสาบดาล
บรรยากาศชิลสุดา

GULMARG

นั่งกระเช้าลอยฟ้า
ขึ้นบนยอดเขา
ชมวิวทิวทัศน์
360 องศา
สนุกสนาน

เพลิดเพลินกับกิจกรรม
อย่างเต็มที่

HOUSE BOAT

“ริมานบนดิน”
ความใฝ่ฝันของนักท่องเที่ยว
หากมาเยือน...ไม่ควรพลาด!

AGRA TAJ MAHAL

1 ใน 7 สิ่งมหัศจรรย์ของโลก
สถาปัตยกรรมอันวิจิตรอลังการ
สุสานแห่งความรักที่สวยงามที่สุดในโลก

SONAMARG

“ประตูสู่ลาดักห์” สวยงามเกินคำบรรยาย
ทั้งภูเขาหิมะ ธารน้ำแข็งสุดอลังการ
และป่าสน สมกับฉายา
“สวีตเบอร์แลนด์แห่งเอเชีย”

รายการทัวร์ **เที่ยวแคชเมียร์ สวยสุดใจ สวิตเซอร์แลนด์แห่งอินเดีย...ต้องเลือกแบบนี้**
"แคชเมียร์" โรแมนติกพัก บ้านเรือ ริมานบนดินแห่งแคชเมียร์ หนึ่งในเมืองที่น่าเที่ยวดินแดนทางตอนเหนือของอินเดียในวงล้อมของสองวัฒนธรรม อินเดียและปากีสถาน มงกุฎเพชรแห่งอินเดียที่สวยงามที่สุด จนได้รับการกล่าวขานให้เป็น "สวิตเซอร์แลนด์แห่งเอเชีย"

- เที่ยวทุกพิกัด ไฮไลท์ ศรีนาดา พาซาเลียม กุลมาร์ค โซนามาร์ค
- พักหุบเขา โลเคชั่นยอดเยี่ยมของภาพยนตร์อินเดีย พักบนยอดเขา
- พักบ้านเรือ Super Deluxe 2 คืน ณ ทะเลสาบเดล คินยอนอดิตยุดวิคตอเรีย ราชินรแห่งอังกฤษ
- ที่พัก ระดับมาตรฐาน 3 ดาว 1 คืน 4 ดาว 1 คืน 5 ดาว 2 คืน
- ล่องเรือซิคารา ชมตลาดน้ำ แห่งศรีนาดา ซ้อปิ้งผ้าพาสมิน่าจากพ่อหนุ่มดาสีฟ้า
- สัมผัส ความอนุสรณ์แห่งรักนิรันดร์.. "ทัชมาฮาล" มรดกโลกเหนือกาลเวลา สิ่งมหัศจรรย์ของโลก
- สัมผัสและชมศิลปะชั้นเอกแห่งความรุ่งเรืองของราชวงศ์โมกุล ณ พระราชวังอักระฟอร์ด..
- ..รายการครบ..มีอาหารไทยเสริม..ที่พิกัด...

วันที่ 1 **กรุงเทพฯ - เดลลี** - - **D**

14.00 น. คณะพร้อมกันที่ **ท่าอากาศยานสุวรรณภูมิ ชั้น 4 ประตู 7 สายการบินอินดิโก (Indigo) 6E1054** โดยเจ้าหน้าที่ของบริษัทฯ คอยให้ความสะดวกแก่ท่าน

17.00 น. เห็นฟ้า สู่มืองเดลลี (New Delhi) ประเทศอินเดีย (India) โดยสายการบิน Indigo เที่ยวบินที่ 6E1054 ****หมายเหตุ** ไม่มีบริการอาหารบนเครื่อง**



19.55 น. เดินทางถึง **ท่าอากาศยานนานาชาติอินทิราคานธี เมืองเดลลี (New Delhi)** ตามเวลาท้องถิ่นผ่านพิธีการตรวจคนเข้าเมืองและตรวจรับสัมภาระ 🕒 **เวลาที่อินเดียช้ากว่าประเทศไทย 1.30 ชั่วโมง🕒**

20.00 น. บริการอาหารค่ำ ณ ภัตตาคาร (เดลลี) จากนั้นนำท่านเข้าที่พัก

ที่พัก Avalon Court Yard Delhi 3 * หรือเทียบเท่า

เช้า บริการอาหารเช้า ณ โรงแรม...นำท่านเดินทางสู่สนามบิน
08.35 น. เห็นฟ้าสู่ ศรีนาถา (Srinagar) โดยสายการบิน Indigo เที่ยวบินที่ 6E6554

10.05 น. ถึงสนามบิน ท่าอากาศยานศรีนาถา **Srinagar International Airport** เมืองหลวงของ รัฐแคชเมียร์ ตรวจรับสัมภาระแล้ว นำท่านเดินทางสู่ เมืองศรีนาถา เมืองหลวงของแคชเมียร์ ได้ทันที ซึ่งตั้งอยู่ใจกลางหุบเขาแคชเมียร์ที่ระดับความสูง 1,730 เมตร (โดยรถเทมโบคันละ 12-14 ท่าน)

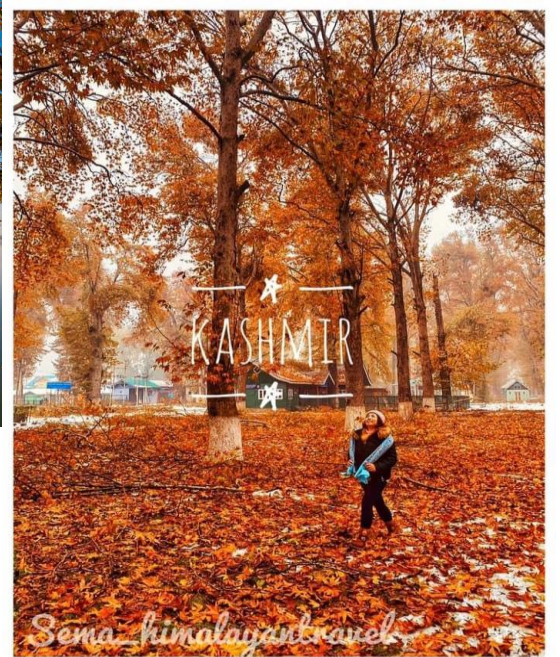

จากนั้น นำท่านชม **สวนโมกุล (Mughal Gardens)** สวน โมกุลแบ่งออกเป็นสวนๆ 3 สวน ซึ่งภายในสวนมีการ ตกแต่งในแบบสไตล์สวนเปอร์เซีย ซึ่งประกอบไปด้วยสระน้ำ ลำธารและแปลงไม้ดอก

(พิเศษ) นำท่าน ชม **นาซีม บักห์ Naseem Bagh**

เป็นสวนโมกุลที่สร้างขึ้นทางฝั่งตะวันตกเฉียงเหนือของทะเลสาบ Dal สวนนี้เป็นสวนโมกุลที่ เก่าแก่ที่สุดแห่งหนึ่งในแคชเมียร์ ซึ่งสร้างขึ้นโดยจักรพรรดิโมกุลอัครบาร ในปี ค.ศ. 1586 มีการปลูก ต้นไม้จีนกว่า 1,200 ต้น ในปี 1686 โดยชาห์ จาฮัน ได้รับการพัฒนาเป็น Chinar Heritage Park โดยมหาวิทยาลัยแคชเมียร์ ปัจจุบันอุทยานมีต้นชินาร์ประมาณ 700 ต้น สวน ใหญ่จะเข้าชมในฤดูใบไม้ร่วงตั้งแต่เดือนกันยายนถึงธันวาคม...

12.00 น. บริการอาหารกลางวัน ณ โรงแรม/ภัตตาคาร

13.00 น. นำท่านเดินทางสู่ โซนามาร์ค (Sonamarg) ใช้เวลาประมาณ 3-4 ชั่วโมง **โซนามาร์ค** "ทุ่งทองคำแห่งแคชเมียร์" อยู่สูงจากระดับน้ำทะเล 2,740 เมตร.เป็นที่รู้จักกันในนาม "ประตูสู่ ลาดัคห์" จุดสุดท้ายก่อนที่จะมุ่งหน้าไปยังเมือง เลห์ ของลาดัคห์ โดยข้ามภูเขา โซจี ลา (Zoji La). เส้นทางที่ไปโซนามาร์คนี้จะขนานไปกับ แม่น้ำสินธุ (Sindhu River) ต้นกำเนิดของแม่น้ำ คักดีลีสที่หลายสายในอินเดีย ห่างจากศรีนาถาไปทางตะวันตก 80 ก.ม. มีความสำคัญทาง ประวัติศาสตร์เป็นประตูโบราณเส้นทางสายไหมเชื่อมต่อกับแคชเมียร์กับทิเบต

บ้างๆ เดินทางถึง **โซนามาร์ค** นำท่านเข้าสู่ที่พัก สัมผัสธรรมชาติ อากาศหนาว ชมวิวภูเขาที่ปกคลุม ด้วยหิมะและสองฟากฝั่งถนนที่เต็มไปด้วยธารน้ำแข็ง



โปรแกรมแนะนำ ...ท่านที่หลงใหลในธรรมชาติ สามารถสัมผัสความงามของกลาเชียร์อย่างใกล้ชิดมากขึ้น หรือ สนุกการนั่งม้าขี่มา ราคาเริ่มต้น 1500-2000 รูปี (ไม่รวมในค่าทัวร์ โปรดสอบถามรายละเอียดจากหัวหน้าทัวร์

ค่า บริการอาหารเย็น ณ โรงแรม

ที่พัก Hotel Rosewood Sonamarg 4 *หรือเทียบเท่า

วันที่ 3 โชนามาร์ค – กุลมาร์ค - ศรีนาดา

B

L

D

เช้า
จากนั้น

บริการอาหารเช้า ณ โรงแรม

นำท่านเดินทางสู่ **กุลมาร์ค (Gulmarg)** ใช้เวลาเดินทางประมาณ 3-4 ชั่วโมง ภูเขาหิมะที่ "กุลมาร์ค" (Gulmarg) หรือเดิมเรียกเการิมาร์ค ภูเขาที่สวยงามที่สุดของแคชเมียร์ เดิมเรียกเการิมาร์ค ตั้งโดยสุลต่าน ยูซุฟชาร์ในศตวรรษที่ 16 เนื่องจากที่นี่เป็นทุ่งหญ้าที่เต็มไปด้วยดอกไม้ป่าตามฤดูกาลและในปัจจุบันยังเป็นสถานที่ตั้งของสนามกอล์ฟ 18 หลุมที่สูงที่สุดในโลก (3,000 เมตรจากระดับน้ำทะเล) ที่สำคัญยังเป็นสถานที่เล่นสกีที่ขึ้นชื่อว่าถูกที่สุดในโลก อีกทั้งทัศนียภาพยังงดงามไม่แพ้แถบยุโรปเลย กุลมาร์คสถานที่ท่องเที่ยวสุดฮิตในแคชเมียร์ ที่ได้รับความนิยมจากนักท่องเที่ยวทั่วโลกเป็นภูเขาที่สวยงามที่สุดแห่งหนึ่งใน แคชเมียร์



กุลมาร์ค





ไฮไลท์ของกิจกรรมและการท่องเที่ยวที่กุลมาร์ค **นำท่านขึ้นเคเบิลคาร์เฟส 1** (กระเช้าลอยฟ้าหรือคอนโดลา) ขึ้นกระเช้าคอนโดลาเป็นเคเบิลคาร์ไปเฟส1 ระหว่างทางท่านจะได้เห็นวิวของภูเขาหิมะที่สวยงาม พบเห็นหมู่บ้านยิปซี และหมู่บ้านของคนท้องถิ่น เห็นวิวทิวเขาของเทือกเขาหิมาลัย และป่าสน ...อิสระให้ท่าน ถ่ายภาพความสวยงามรอบทิศทาง หากฟ้าเปิดสามารถมองเห็นยอดเขา K2 ที่สูงเป็นอันดับสองรองจากยอดเขาเอเวอเรสต์ กุลมาร์ค ภาพที่จะปรากฏแก่สายตา คือ ลานเล่นสกีสีขาว อิสระสนุกสนานเพลิดเพลินกับการถ่ายภาพบนยอดเขา กุลมาร์คและกิจกรรมต่างแล้วอย่างเต็มที่ (**ราคากิจกรรมไม่รวมในค่าทัวร์ โปรดสอบถามราคาจากหัวหน้าทัวร์**) จนถึงเวลานัดหมาย

รายการเสริม...สำหรับบางท่านต้องการไปอีกจุดชมวิวท่านสามารถขึ้นกระเช้าไปยัง เฟสที่ 2 ได้ทั้งนี้/ ขึ้นอยู่กับสภาพอากาศ และความปลอดภัยเป็นสำคัญ เฟสที่ 2 ไม่เหมาะสำหรับท่านที่มีสุขภาพไม่แข็งแรง หรือมีโรคประจำตัวเนื่องจาก จะมีสภาพอากาศที่เบาบางกว่าปกติ

**กลางวัน
บ่าย**

บริการอาหารกลางวัน ณ ภัตตาคาร (กุลมาร์ค)
นำท่านเดินทางสู่ ได้เวลาสมควรนำท่านเดินทางกลับศรีนาคา

นำท่านชม สวนชาลิมาร์ (Shalimar Garden) เป็นสวนดอกไม้ที่สร้างขึ้นสมัยราชวงศ์โมกุล ก่อสร้างโดยจักรพรรดิ JEHANGIR เพื่อภรรยา Nur Jehan และเมืองศรีนาคา แคชเมียร์ เป็นที่มีชื่อเสียงในการจัดสวนตามแบบสมัยของราชวงศ์โมกุล เนื่องจากภูมิอากาศเย็นเหมาะสมในการเจริญเติบโตของต้นไม้ ดอกไม้เมืองหนาว จึงกลายเป็นที่ประทับพักผ่อนของกษัตริย์ราชวงศ์โมกุลในอดีต ชมต้นเมเปิ้ลอายุกว่า 400 ปี ต้นปอปลาร์ ดอกทิวลิป และดอกไม้ นานาชนิดตามฤดูกาล ต้นไม้ที่มีความสวยงามและโดดเด่น คือ **ต้นซีน่า หรือต้นเมเปิ้ล** ซึ่งใบ

ของต้นไม้ที่มีสีแดงเพลิงสวยงามและใบจะเปลี่ยนสีไปตามฤดูกาล...จากนั้นอิสระให้ท่านช้อปปิ้งสินค้าพื้นเมืองบริเวณหน้าสวน ..จนถึงเวลานัดหมาย นำท่านเข้าสู่โรงแรมเรือ



จากนั้น

นำท่านชมโรงงานพรมเปอร์เซีย สมควรแก่เวลานำท่านเข้าสู่ที่พัก ณ โรงแรมลอยน้ำ ขึ้นชมทัศนียภาพขอเทือกเขาที่ล้อมรอบทะเลสาบเมืองศรีนาคา ได้เวลาอันสมควรนำท่านสู่บ้านเรือในทะเลสาบ ในเมืองศรีนาคา บ้านเรือนนี้ถือกำเนิดจากสมัยที่เจ้าผู้ครองแคว้นแคชเมียร์ยังคงอำนาจกับ อังกฤษที่เข้ามาปกครองอินเดีย และไม่อนุญาตให้อังกฤษมีกรรมสิทธิ์ในที่ดิน คนอังกฤษจึงหาทางออกด้วยการสร้างบ้านเรือลอยล้าอยู่ในทะเลสาบแทน

ค่า บริการอาหารเย็น ณ โรงแรมลอยน้ำอันแสนโรแมนติก

Deluxe House Boats (Srinagar)

"วิมานบนดินแห่งแคชเมียร์" ความใฝ่ฝันของนักท่องเที่ยว เกิดขึ้นในยุค "ควีนส์วิคตอเรีย" ซึ่งอังกฤษได้เข้ามาล่าอาณานิคม แต่มหาราชโมกุล ได้ตั้งกฎเข้มว่า ...แม้อังกฤษจะมีอำนาจเหนืออย่างไรก็ไม่อาจให้ใช้สิทธิถือครองที่ดินผืนนี้ได้...!!! นักล่าอาณานิคม จึงเล็งโดยนำไม้สนซีดาร์ สร้างเป็นเรือ มีเอกลักษณ์ทางสถาปัตยกรรมตามแบบของอังกฤษ แกะสลักลวดลายสวยงาม พร้อมเครื่องอำนวยความสะดวกต่างๆ หลังอินเดียถูกปลดปล่อยให้เป็นเอกราช บ้านเรือเหล่านี้จึงตกเป็นของรัฐ ถูกปล่อยให้ทรุดโทรมไปตามกาลเวลา ต่อมาได้ตกเป็นของเอกชน จึงปรับเป็นที่พักรอรับนักท่องเที่ยว กลายเป็นสถานที่ได้รับความนิยมจนถึงปัจจุบัน

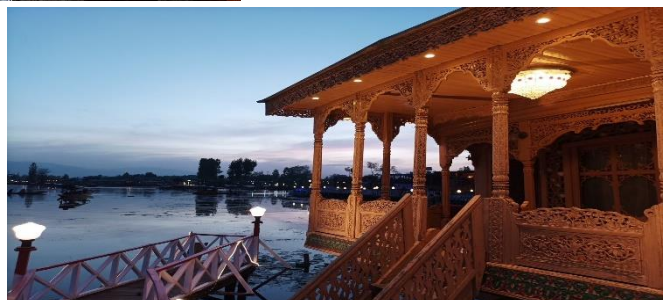
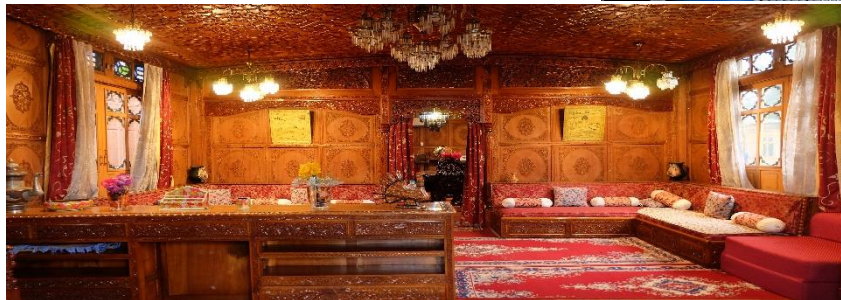
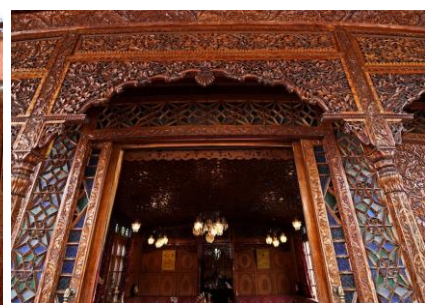

07.00 น. บริการอาหารเช้า ณ โรงแรม

08.00 น. ออกเดินทางจากสู่ หมู่บ้านพาสาลแกม (Pahalgam) ใช้เวลาเดินทาง 4 ชั่วโมง หมู่บ้านพาสาลแกม (Pahalgam) หรือหุบเขาแกะ แห่งแคชเมียร์เดิมเป็นหมู่บ้านของคนเลี้ยงแกะ ตลอดระยะทางจะมีทิวทัศน์ที่สวยงามตลอดสองข้างทาง ทิวทัศน์ของเทือกเขาที่ปก



คลุมด้วยป่าสน และหิมะจะเห็นได้ตามยอดเขาสูง แต่อากาศยังหนาวเย็น คำว่า พาสาลแกม หมายถึง หมู่บ้านของคนเลี้ยงแกะ (Village of Shepherds) หรืออาจเรียกง่ายๆว่า หุบเขาแกะ นั้นเอง โดยพาสาลแกมนั้นอยู่ห่างจากเมือง ศรีนาดา ของจัมมูและแคชเมียร์ ไปทางทิศ ตะวันออกประมาณ 87 กิโลเมตรและ ปัจจุบันเป็นสถานที่ที่นิยมมาถ่ายทำภาพยนตร์กัน ด้วยสภาพธรรมชาติที่รายล้อมไปด้วยแม่น้ำลำธาร (มีแม่น้ำลิดดาร์เป็นแม่น้ำสายสำคัญ) หุบเขา ป่าสน ทุ่งหญ้ากว้าง มีฉาก

ระหว่างทางแวะจอดรถถ่ายรูป กับวิวทิวทัศน์ที่งดงาม จนหยุดกดชัตเตอร์ไม่ได้เลยทีเดียว..นั่งรถเลียบบเขาไป นานหน่อยแต่วิวสวยตลอดสองข้างทาง นอกจากนี้จะได้เห็นทุ่งโล่งๆ ซึ่งในฤดูใบไม้ร่วงประมาณเดือนตุลาคมถึงพฤศจิกายน ทุ่งแห่งนี้ เป็นแหล่งปลูก **หญ้าฝรั่น** หรือ Saffron ที่ใหญ่ที่สุด ลักษณะดอกจะเป็นสีม่วง ว่ากันว่าเกสรของหญ้า ฝรั่นมีสรรพคุณในการช่วยลดคลอเรสเตอรอลได้ดี ฤดูกาลนี้เป็นฤดูกาล **แอปเปิ้ลแคชเมียร์** เริ่มตั้งแต่กันยายน



แอปเปิ้ลแคชเมียร์
ฤดูกาลเก็บเกี่ยวแอปเปิ้ลจะเริ่มตั้งแต่เดือนกันยายน-พฤศจิกายน ของทุกปี แอปเปิ้ลสีแดงสดที่ชาวกันว่ามีรสชาติหวานอร่อย ...ลองลิ้มรสแอปเปิ้ลที่ดีชื่อว่าอร่อยที่สุดในโลก

ถึงพฤศจิกายนของทุกปี แอปเปิ้ลสีแดงสดที่เขาวากันวาร์สชาติหวานอร่อย มาถึงแล้วควรลิ้มลองแอปเปิ้ลสดๆหรือน้ำแอปเปิ้ลคั้นสดก็ฟินไม่แพ้กัน
 ถึง.. หุบเขาพาสกาลแกม นำชมความสวยงามของ พาสกาลแกม **“หุบเขาแกะแห่งแคชเมียร์”** พาสกาลแกมได้รับการขนานนามว่าเป็นเหมือน “สวีตเซอร์แลนด์” มีแม่น้ำสายย่อยๆจะบรรจบรวมกันเป็น “แม่น้ำลิดดาร์” (Liddar) เป็นแม่น้ำสายสำคัญ พาสกาลแกมคือแหล่งปลูกหญ้าฝรั่น (Saffron) ที่ใหญ่ที่สุด มีคุณภาพดีกว่าที่อื่น...อิสระให้ท่านได้ หรือเลือกเดินเล่นซื้อสินค้าพื้นเมืองไม่ว่าจะเป็นผ้าพัชมิน่า เปเปอร์มาเช่ ชุดพื้นเมือง เครื่องประดับฯลฯ จนถึงเวลานัดหมาย



กลางวัน บริการอาหารกลางวัน ณ โรงแรม (พาสกาลแกม)
บ่าย นำท่านเดินทางกลับสู่ เมืองศรีนาคา นำท่าน **ล่องเรือชิคารา (เรือพายแบบแคชเมียร์)** ใช้เวลาในการล่องเรือประมาณ 1 ชม. “ชิคารา(Shikara) เรือพายโบราณ เป็นพาหนะสำหรับท่ามาหากินของชาวแคชเมียร์ที่มีบ้านเรือนอยู่ริมน้ำที่สำคัญใบพายเป็นรูปหัวใจให้ท่านชมความงดงามทะเลสาบ ทะเลสาบได้รับการขนานนามว่า “เพชรยอดมงกุฏของแคชเมียร์” หรือ “อัญมณีแห่งศรีนาคา” เนื่องจากเป็นทะเลสาบที่มีความสวยงาม เต็มไปด้วยความมีชีวิตชีวาของชาวแคชเมียร์..ท่านจะเพลิดเพลินกับการเลือกซื้อสินค้าพื้นเมืองของชาวแคชเมียร์ที่นำของมาขายกันถึงกลางทะเลสาบ! เช่น ผ้าพัชมิน่า, เปเปอร์มาเช่, เครื่องประดับและเครื่องเงินต่างๆมากมาย ได้เวลาสมควรพายเรือกลับที่พัก



ค่ำ บริการอาหารค่ำ ณ บ้านเรือ

ที่พัก **Deluxe House Boats (Srinagar)**

วันที่ 5 ศรีนาคา - เดลลี - อัครา

B

L

D

เช้า **บริการอาหารเช้า ณ บ้านเรือ..**นำท่านเดินทางสู่สนามบินศรีนาคา

จากนั้น นำท่านชมจามามัสยิด "Jama Masjid" ซึ่งสร้างเป็นครั้งแรกสมัยสุลต่านสิคานเดอร์ และบูรณะต่อมาอีกหลายสมัย เป็นมัสยิดที่สร้างด้วยรูปแบบของสถาปัตยกรรมแบบจีนและเนปาล ด้วยหลังคาทรงสี่เหลี่ยม ภายในมีเสาที่ตัดจากต้นซิดาลทั้งสิ้นกว่า 300 ต้น



09.45 น. **เหินฟ้าสู่ เมืองนิวเดลี โดยสายการบิน INDIGO เที่ยวบินที่ 6E216**

11.15 น. **เดินทางถึง เมืองนิวเดลี (New Delhi) หลังตรวจรับกระเป๋าสัมภาระแล้ว**

กลางวัน **บริการอาหารกลางวัน ณ ภัตตาคาร (อาหารจีน)**

เดินทางสู่ **เมืองอัครา** ระยะทาง **203 กิโลเมตร** เดินทางประมาณ **4 - 5 ชั่วโมง** แล้วแต่สภาพการจราจร อัคระอดีตเมืองหลวงของอินเดียในสมัยที่ยังเรียกว่า "ฮินดูสถาน" (Hindustan) เป็นเมืองที่ตั้งอยู่ริมแม่น้ำยมนา (Yamuna) ทางตอนเหนือของประเทศอินเดีย ถึงอัคระนำท่านเข้าสู่ที่พักอิสระพักผ่อนตามอัธยาศัย

ค่ำ **บริการอาหารเย็น ณ โรงแรม**

ที่พัก Crystal Sarovar Premier (Agra) 5*หรือเทียบเท่า

วันที่ 6 อัครา - เดลลี

B

L

D

07.00 น. **บริการอาหารเช้า ณ โรงแรม**

08.00 น. **นำท่านชม ทัชมาฮาล (TajMahal)** ทัชมาฮาล เมืองอัคราประเทศอินเดีย สิ่งมหัศจรรย์ของโลกยุคกลาง สุสานหินอ่อนที่ผู้คนเชื่อว่าเป็นสถาปัตยกรรมแห่งความรักที่สวยงามที่สุดในโลก สร้างขึ้นโดยสมเด็จพระจักรพรรดิแห่งจักรวรรดิโมกุลผู้มีรักมั่นคงต่อพระมเหสีของพระองค์ ... ทัชมาฮาลถูกพิจารณาให้เป็นหนึ่งในเจ็ดสิ่งมหัศจรรย์ของโลกในยุคใหม่ ซึ่งตั้งอยู่ในสวนริมฝั่งแม่น้ำยมนา ในเมืองอัครา ส่วนที่มีชื่อเสียงที่สุด คือหลุมศพของพระนางมุมตซ์ มาฮาล ซึ่งถูก

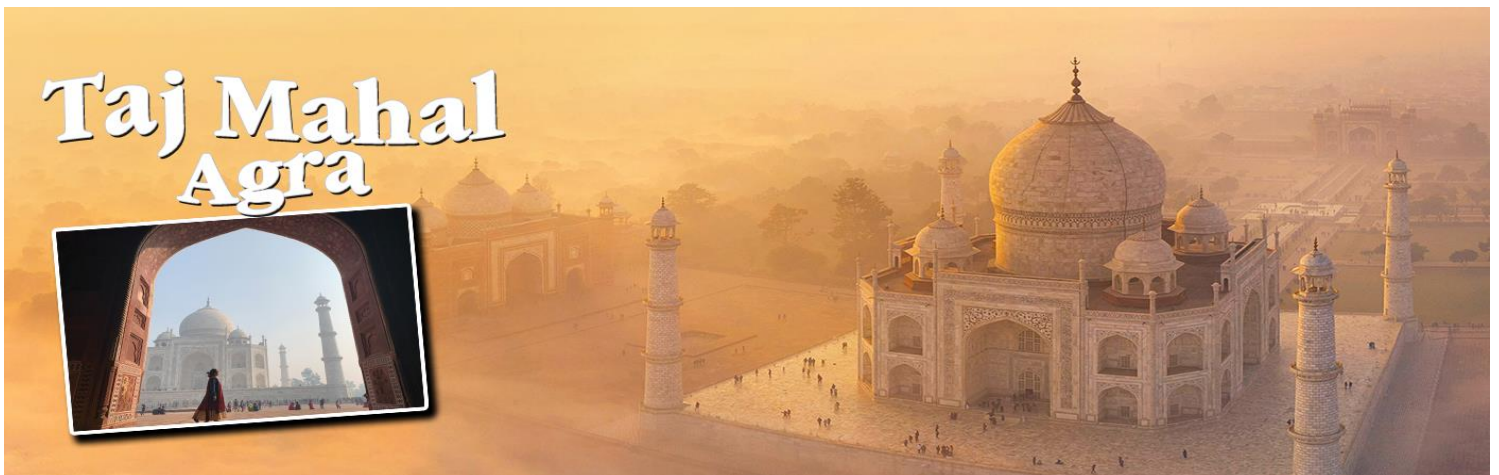

สร้างด้วยหินอ่อนสีขาว ศิลานางประดับ ลวดลายเครื่องเพชร พลอย หิน โมราและ เครื่องประดับจากมิตรประเทศ ได้รับคำ รับรองว่าสร้างขึ้นด้วยสัดส่วนที่วิจิตรและ งดงามที่สุด กว้างยาวด้านละ 100 เมตร สูง 60 เมตร มีผู้สร้างและออกแบบรวม 20,000 คน การก่อสร้างกินเวลานานถึง 22 ปี ทัชมาฮาลามีเนื้อที่ประมาณ 42 เอเคอร์ เป็นที่ตั้งของมัสยิด มีหออาซาน (หอสูงสำหรับร้องแจ้งเวลาทำนมาซ) และมีสิ่งก่อสร้างอื่นๆ นายช่างที่ออกแบบ ชื่อ อุस्ताด ไอชา ถูกประหารชีวิตเพื่อให้ไปออกแบบสถาปัตยกรรมใด ๆ ที่สวย กว่าได้



จากนั้น

ชมพระราชวังอัคราฟอर्ट (Agra Fort) เป็นป้อมปราการประจำเมืองซึ่งสร้างเป็นกำแพง หินทรายสีแดง ตั้งตระหง่านสวยงาม ด้วยสถาปัตยกรรมแบบอัครา พระเจ้าอัครบารสร้างขึ้นในปี ค.ศ. 1565 และสร้างต่อเติมกันเรื่อยมาจนถึงรุ่นหลานคือ พระเจ้าชาร์เจฮาน กษัตริย์องค์ที่ 5 ของราชวงศ์โมกุล ซึ่งปรับเปลี่ยนจากป้อมปราการทางทหารมาเป็นพระราชวัง มีกำแพงสูงกว่า 20 เมตร และยาว 2.5 กิโลเมตร ภายในอัคราฟอर्टมีห้องสวยงามที่สร้างด้วยหินอ่อนแกะสลัก ฝังโดยรอบ โดยเฉพาะห้องมุขแปดเหลี่ยม ซึ่งเป็นห้องที่มีความสำคัญที่สุดภายในพระราชวัง แห่งนี้และภายในห้องนี้ท่านจะได้พบกับสถานที่ที่กษัตริย์ชาร์จาฮาลูกชายจับมาซิงไว้จนสิ้น พระชนม์ พระองค์ถูกกักขังอยู่ถึง 8 ปี จนกระทั่งสวรรคตในปี ค.ศ. 1666



ตามตำนานกล่าวว่าให้วันสุดท้ายของชีวิตพระองค์ใช้เวลาทั้งวันในการจ้องมองเศษกระจกที่ สะท้อนภาพของทัชมาฮาล และสิ้นพระชนม์ด้วยเศษกระจกในกำมือ พระองค์ถูกฝังในทัชมา

ฮาล เคียงข้างพระมเหสีซึ่งพระองค์ไม่เคยลืม มีบางคนกล่าวว่าสมเด็จพระจักรพรรดิชาห์ชะฮัน มิได้ประสงค์ที่จะถูกฝังร่วมกับพระมเหสี แต่พระองค์มีแผนการที่จะสร้างสุสานอีกแห่งด้วยหินอ่อนสีดำ เพื่อเป็นสุสานของพระองค์ แต่ผู้รู้หลายท่านเชื่อว่าพระองค์ประสงค์ที่จะถูกฝังเคียงข้างพระนางมมตซ์ มาฮาล

กลางวัน บริการอาหารกลางวัน ณ โรงแรม

บ่าย นำท่าน **ช้อปปิ้งสินค้าหัตถกรรม** และงานฝีมือพื้นเมือง อาทิเช่นผ้าไหมอินเดียนครื่องประดับ อัญมณี ไม้จันทร์หอมแกะสลัก ผลิตภัณฑ์จากหินอ่อน ของตกแต่งประดับบ้าน จากนั้นนำท่านเดินทางสู่ **เมืองนิวเดลี** ระยะทางประมาณ **203 กิโลเมตร ใช้เวลาเดินทาง ประมาณ 4-5 ชม.** นำท่านเลือกซื้อของฝาก ของที่ระลึกที่ตลาดจันปาร์ต (Janpath Market) จนถึงเวลานัดหมาย



ค่ำ บริการอาหารเย็น ณ ภัตตาคาร (อาหารจีน)

ที่พัก **Radisson Blu Dwarka Delhi** หรือเทียบเท่า

วันที่ 7 เดลี - กรุงเทพ

B

-

-

เช้า บริการอาหารเช้า ณ โรงแรม...นำท่านเดินทางสู่สนามบิน

10.20 น. ออกเดินทางสู่ กรุงเทพ ฯ โดยสายการบิน **INDIGO** เที่ยวบินที่ **6E1053**

16.10 น. เดินทางถึง...ท่าอากาศยานสุวรรณภูมิ โดยสวัสดิภาพ

หมายเหตุ :

- 1.เวลาที่ปรากฏในโปรแกรมกับการปฏิบัติจริงอาจแตกต่างกันเล็กน้อย ขอให้ท่านรับทราบค่าแนะนำการเปลี่ยนแปลงการนัดหมายเวลาในการทำกิจกรรมอีกครั้งจากหัวหน้าทัวร์
- 2.บริษัทอาจทำการเปลี่ยนแปลงรายการ ได้ตามความจำเป็นและเหมาะสม แต่จะยึดผลประโยชน์ของลูกค้าเป็นสำคัญ ทั้งนี้ขึ้นอยู่กับสถานะของสายการบิน โรงแรมที่พัก ภูมิอากาศ ภัยธรรมชาติ การนัดหยุดงานฯลฯ ตลอดจนสถานะทาง เศรษฐกิจและสถานการณ์ทางการเมืองภายใน อันเป็นสาเหตุให้ต้องเลื่อนการเดินทางหรือไม่สามารถจัดพาคณะท่องเที่ยวได้ตามรายการ

ราคาทัวร์สำหรับลูกค้าที่ถือพาสปอร์ตไทยเท่านั้น*พาสปอร์ตต่างชาติโปรดติดต่อเรา****

อัตราค่าบริการ โปรแกรม Go sweety แคชเมียร์ 7 วัน 6 คืน)

เนื่องจากเป็นทัวร์ราคาพิเศษจึงไม่สามารถ REFUND ได้

กำหนดวันเดินทาง	อัตราค่าบริการหมายเหตุ: ผู้ใหญ่ (12 ปี ขึ้นไป) เดินทางตั้งแต่ 14 ท่านขึ้นไป	
	ผู้ใหญ่พัก 2 ท่าน (พักห้องละ 2-3 ท่าน)	พักเดี่ยวเพิ่ม
19-25 ต.ค. 67	41,900.-	8,500
23-29 ต.ค. 67		
16-22 พ.ย. 67		

ราคานี้*ผู้ใหญ่ (12 ปี ขึ้นไป) เนื่องจากเป็นราคาตัวกรุ๊ป ไม่มีราคาสำหรับเด็ก ..บริษัทฯ ขอสงวนสิทธิ์กรุ๊ปออกเดินทางตั้งแต่ 10-15 ท่านขึ้นไป / หรือปรับเปลี่ยนราคาหรือตามที่ได้ตกลงกับทางบริษัทฯ

สายการบินอิติโก้ Idigo เป็น low cost Airline หากผู้โดยสารต้องการยืนยันการจองกรุ๊ปชำระค่าโดยสารทั้งหมด (แบบเต็มจำนวน) ภายใน 3 วัน นับจากวันที่ทำการตกลงจองกับทางเจ้าหน้าที่ (กรณีที่จ่ายมัดจำมาแล้ว) บริษัทจะออกตั๋วโดยสารทั้งหมด 10 วันก่อนการเดินทาง หากท่านชำระเงินมัดจำแล้วคือการยืนยันที่นั่งของท่าน โปรดอ่านเงื่อนไขให้เข้าใจก่อนชำระเงิน...ขอบคุณค่ะ/ครับ

การชำระเงิน

งวดที่ 1 : **สำรองที่นั่งจ่าย 20,000 บาท** / หลังมีการยืนยันกรุ๊ปเดินทางแน่นอนหรือตาม เจ้าหน้าที่กำหนด พร้อมส่งสำเนาหนังสือเดินทางให้เจ้าหน้าที่

งวดที่ 2 : ชำระส่วนที่เหลือ 30 วันล่วงหน้าก่อนออกเดินทางหรือตามเจ้าหน้าที่กำหนด

อัตราค่าใช้จ่ายรวม

- ตัวเครื่องบินไป-กลับกรุงเทพฯ-เดลี-ศรีนาคา-เดลี-กรุงเทพฯขึ้นประหยัดสายการบินตามระบุในรายการ
- ค่าตัวภายในประเทศขึ้นประหยัดสายการบินตามระบุในรายการ
- ค่าภาษีสนามบินทุกแห่งและค่าประกันภัยสายการบิน
- **ค่าธรรมเนียมวีซ่าสำหรับหนังสือเดินทางไทย ยืนยันแบบออนไลน์เท่านั้น (ไม่ต้องใช้วีซ่า)**
- ค่าที่พักบนเรือ (Houseboat) ที่ศรีนาคาระดับดีลักซ์ (พักห้องละ 2 ท่าน)ตามระบุในรายการ
- ค่าที่พักโรงแรมตามระบุในรายการ
- รถโค้ชปรับอากาศรับ-ส่งสนามบินระหว่างอาคารภายในประเทศและต่างประเทศ, และรถTempo ปรับอากาศในแคชเมียร์ตามระบุในรายการ
- ค่าอาหารทุกมื้อตามระบุ/ค่าธรรมเนียมเข้าชมสถานที่ต่างๆ/เคเบิลคาร์เฟส 1
- ค่าประกันภัยการเดินทางอุบัติเหตุวงเงิน 1,000,000 บาท และ ค่ารักษาพยาบาลในต่างประเทศวงเงิน 1,000,000 บาท ค่ารักษาพยาบาลต่อเนื่องในประเทศไทย 50,000 บาท (คุ้มครองผู้เอาประกันภัย อายุระหว่าง 6-75 ปี ในกรณีที่ผู้เอาประกันภัยอายุต่ำกว่า 6 ปี หรือ ระหว่าง 76 ปีขึ้นไปจะมีเบี้ยประกันคุ้มครอง 50 % ของจำนวนเงินเอาประกันภัย ทั้งนี้ขึ้นอยู่กับเงื่อนไขของกรมธรรม์ / ผู้เอาประกันภัยอายุสูงกว่า 85 ปี ทางบริษัทฯ ขอสงวนสิทธิ์ในการคุ้มครอง) ประกัน

ครอบคลุมการติดโควิดและการรักษาในต่างประเทศ(ต้องมีใบเสร็จโรงพยาบาลเท่านั้น)และหลังจากกลับจากต่างประเทศต่อเนื่องอีก 7 วัน วงเงินคุ้มครองอาหารเป็นพืช (โดยแพทย์จะต้องระบุในใบรับรองแพทย์ว่า อาหารเป็นพืชเท่านั้น) แต่ทั้งนี้ยอมอยู่ในข้อจำกัดที่มีการตกลงไว้กับบริษัทประกันชีวิต

อัตราค่าใช้จ่ายไม่รวม

- ค่าจัดทำหนังสือเดินทาง (PASSPORT) และค่าทำใบอนุญาตที่กลับเข้าประเทศของคนต่างชาติหรือคนต่างด้าว
- ค่าใช้จ่ายอื่นๆนอกเหนือจากที่ระบุไว้ในรายการและค่าใช้จ่ายส่วนตัวต่างๆ เช่น ค่าโทรศัพท์ ค่าช้อปปิ้ง ฯลฯ
- ค่าธรรมเนียมน้ำมันของสายการบิน (ถ้ามี)
- ค่าวีซ่าที่มีค่าธรรมเนียมแพงกว่าหนังสือเดินทางไทย
- ค่าภาษีหัก ณ ที่จ่าย 3% ภาษีมูลค่าเพิ่ม 7% (กรณีออกใบกำกับภาษี)
- ค่าธรรมเนียมการชำระเงินด้วยบัตรเครดิต VISA 3% AMEX 4%
- ค่าน้ำหนักเกินที่กำหนดตามสายการบินกำหนด 20 กิโลกรัม
- ค่าทิปไกด์ท้องถิ่น,พนักงานขับรถ **50 USD ต่อท่าน /ตลอดทริป**
- **ค่าทิปหัวหน้าทัวร์ไทย ทิปหัวหน้าทัวร์แล้วแต่ความพึงพอใจในบริการของท่าน**
- ค่าบริการยกกระเป๋าในโรงแรมและสนามบิน ซึ่งท่านจะต้องดูแลกระเป๋าและทรัพย์สินด้วยตัวท่านเอง

การให้ทิปตามธรรมเนียมทางบริษัทฯได้มีผลประโยชน์ใดๆทั้งสิ้นขึ้นอยู่กับพิจารณาของท่านเพื่อเป็นกำลังใจให้กับไกด์ และคนขับรถ

ข้อแนะนำและแจ้งเพื่อทราบ

- ❖ สำหรับห้องพัก 3 เตียงกรุณาแจ้งล่วงหน้าเพื่อตรวจสอบกับทางโรงแรม มีบริการเฉพาะบางโรงแรมเท่านั้น กรณีเดินทางเป็นหมู่ใหญ่ 3 ท่าน แนะนำให้เปิดห้องพัก 2 ห้องเพื่อสะดวกกับท่านมากกว่า
- ❖ กรณีเดินทางเป็นทัวร์กรุ๊ปหรือตัวหมู่คณะ หากออกตัวแล้วไม่สามารถขอเงินคืนได้และไม่สามารถเปลี่ยนวันเดินทางได้
- ❖ กระเป๋าเดินทางเพื่อโหลดท่านละ 1 ใบ น้ำหนักไม่เกิน 20 กก. (ไปและกลับสายการบิน) ถ้ามีบินภายในประเทศของประเทศที่เดินทาง กระเป๋าน้ำหนักไม่เกิน 15 กก. กระเป๋าถือขึ้นเครื่องน้ำหนักไม่เกิน 7 กก

กรณียกเลิก

- ✓ หากมีการชำระมัดจำทัวร์และต้องการยกเลิกไม่ว่ากรณีใดๆก็ตามต้องชำระค่าบริการ ท่านละ 2,000 บาท
- ✓ ยกเลิกเดินทาง 30 วันล่วงหน้าก่อนการเดินทางหักค่าธรรมเนียมท่านละ 2,000 บาท และค่าใช้จ่ายที่เกิดขึ้นจริง เช่น มัดจำตัวเครื่องบิน,วีซ่า,ค่าดำเนินการ (ถ้ามี),ค่าโรงแรม,ค่าตัวรถไฟ,หรืออื่นๆ โดยจะมีรายละเอียดแสดงให้แก่ลูกค้าได้รับทราบ (หมายเหตุ: ช่วง Peak season สายการบินให้มัดจำล่วงหน้า 2-3 เดือนก่อนออกเดินทาง)
- ✓ แจ้งยกเลิกเดินทาง 15-29 วัน ก่อนการเดินทาง หัก 50% ของราคาทัวร์ + ค่าธรรมเนียม 2,000 บาท
- ✓ แจ้งยกเลิกเดินทาง 0-14 วัน ก่อนการเดินทาง หัก 100 % ของราคาทัวร์

*****หากมีการยกเลิกการจองทัวร์ หลังจากยื่นวีซ่าเรียบร้อยแล้วบริษัทของสงวนสิทธิ์ในการนำพาสปอร์ตไปยกเลิกวีซ่าในทุกกรณี ไม่ว่าค่าใช้จ่ายในการยื่นวีซ่าจะรวมหรือแยกจากรายการทัวร์ก็ตาม**

ยกเลิกช่วงเทศกาล

- ✓ ยกเลิกก่อนการเดินทาง สงกรานต์-ปีใหม่ 50 - 60 วัน ชำระค่าบริการ ท่านละ 2,000 บาท + และค่าใช้จ่ายที่เกิดขึ้นจริง เช่น มัดจำตัวเครื่องบิน,วีซ่า,ค่าดำเนินการ (ถ้ามี),ค่าโรงแรม,ค่าตัวรถไฟ,หรืออื่นๆ โดยจะมีรายละเอียดแสดงให้แก่ลูกค้าได้รับทราบ (หมายเหตุ: ช่วง Peak season สายการบินให้มัดจำล่วงหน้า 2-3 เดือนก่อนออกเดินทาง)
- ✓ ยกเลิกก่อนการเดินทาง สงกรานต์-ปีใหม่ 0 - 40 วัน ชำระ 100% ของราคาทัวร์

ข้อแนะนำและแจ้งเพื่อทราบ

- ❖ กรณีเดินทางโดยลูกค้าจัดการตัวเครื่องบินเอง (Land Only) *ในกรณีลูกค้าดำเนินการเรื่องตัวเครื่องบินเองและมาเที่ยวร่วมกับคณะ (Join Tour) ลูกค้าต้องดำเนินการมาพบคณะทัวร์ด้วยตัวเอง และต้องรับผิดชอบค่าใช้จ่ายในการมาพบคณะใหญ่ด้วยตัวเอง รวมถึงหากกรณีเที่ยวบินของคณะใหญ่เกิดความล่าช้าหรือยกเลิก เที่ยวบินอันด้วยสาเหตุใดๆก็ตาม

ข้อแนะนำและแจ้งเพื่อทราบ

- ❖ สำหรับห้องพัก3เตียงกรุณาแจ้งล่วงหน้าเพื่อตรวจสอบกับทางโรงแรมมีบริการเฉพาะบางโรงแรมเท่านั้นกรณีเดินทางเป็นหมู่ใหญ่3ท่านแนะนำให้ปิดห้องพัก2ห้องเพื่อสะดวกกับท่านมากกว่า
- ❖ กรณีเดินทางเป็นทัวร์กรุ๊ปหรือทัวร์หมู่คณะ หากออกตัวแล้วไม่สามารถขอเงินคืนได้และไม่สามารถเปลี่ยนวันเดินทางได้
- ❖ กระเป๋าเดินทางเพื่อโหลดท่านละ 1 ใบ น้ำหนักไม่เกิน 20 กก. /กระเป๋าถือขึ้นเครื่องบินน้ำหนักไม่เกิน 7 กก
- ❖ เสื้อผ้าสำรองสำหรับใส่เที่ยวตามเมืองทั่วไป เน้นสีสันทัดใส่ได้เลยจ้า แต่ขอเน้นสุขภาพ

กรณียกเลิก

- ✓ หากมีการชำระมัดจำทัวร์และต้องการยกเลิกไม่ว่ากรณีใดๆก็ตามต้องชำระค่าบริการ ท่านละ 2,000 บาท
- ✓ ยกเลิกเดินทาง 30 วันล่วงหน้าก่อนการเดินทางหักค่าธรรมเนียมท่านละ 2,000 บาท และใช้จ่ายที่เกิดขึ้นจริง เช่น มัดจำตัวเครื่องบิน, วิชา, ค่าดำเนินการ (ถ้ามี), ค่าโรงแรม, ค่าตั๋วเครื่องบิน, หรืออื่นๆ โดยจะมีรายละเอียดแสดงให้แก่ลูกค้าได้รับทราบ (หมายเหตุ: ช่วง Peak season สายการบินให้มัดจำล่วงหน้า 2-3 เดือนก่อนออกเดินทาง)
- ✓ แจ้งยกเลิกเดินทาง 15-29 วัน ก่อนการเดินทาง หัก 50% ของราคาทัวร์ + ค่าธรรมเนียม 2,000 บาท
- ✓ แจ้งยกเลิกเดินทาง 0-14 วัน ก่อนการเดินทาง หัก 100 % ของราคาทัวร์

*****หากมีการยกเลิกการจองทัวร์หลังจากยื่นวีซ่าเรียบร้อยแล้วบริษัทของสงวนสิทธิ์ในการนำพาสปอร์ตไปยกเลิกวิชาในทุกกรณีไม่ว่าค่าใช้จ่ายในการยื่นวีซ่ารวมหรือแยกจากรายการทัวร์ก็ตาม**

ยกเลิกช่วงเทศกาล

- ✓ ยกเลิกก่อนการเดินทาง สงกรานต์-ปีใหม่ 50 - 60 วัน ชำระค่าบริการท่านละ 2,000 บาท + และใช้จ่ายที่เกิดขึ้นจริง เช่น มัดจำตัวเครื่องบิน, วิชา, ค่าดำเนินการ (ถ้ามี), ค่าโรงแรม, ค่าตั๋วเครื่องบิน, หรืออื่นๆ โดยจะมีรายละเอียดแสดงให้แก่ลูกค้าได้รับทราบ (หมายเหตุ: ช่วง Peak season สายการบินให้มัดจำล่วงหน้า 2-3 เดือนก่อนออกเดินทาง)
- ✓ ยกเลิกก่อนการเดินทาง สงกรานต์-ปีใหม่ 0 - 40 วัน ชำระ 100% ของราคาทัวร์

ข้อแนะนำและแจ้งเพื่อทราบ

- ❖ กรณีเดินทางโดยลูกค้าจัดการตัวเครื่องบินเอง (Land Only) *ในกรณีลูกค้าดำเนินการเรื่องตัวเครื่องบินเองและมาเที่ยวร่วมกับคณะ (Join Tour) ลูกค้าต้องดำเนินการมาพบคณะทัวร์ด้วยตัวเอง และต้องรับผิดชอบค่าใช้จ่ายในการมาพบคณะใหญ่ด้วยตัวเอง รวมถึงหากกรณีเที่ยวบินของคณะใหญ่เกิดความล่าช้าหรือยกเลิก เที่ยวบินอันด้วยสาเหตุใดๆก็ตาม

เงื่อนไขการเดินทาง

- 1) บริษัทฯ มีสิทธิ์ที่จะเปลี่ยนแปลงรายละเอียดบางประการในทัวร์นี้ เมื่อเกิดเหตุสุดวิสัยจนไม่อาจแก้ไขได้
- 2) บริษัทฯ ขอสงวนสิทธิ์ที่จะเลื่อนการเดินทางในกรณีที่มีผู้ร่วมคณะไม่ถึง 10 ท่าน หรือตามที่บริษัทฯ กำหนด
- 3) รายการนี้เป็นเพียงข้อเสนอที่ต้องได้รับการยืนยันจากบริษัทฯ อีกครั้งหนึ่งหลังจากได้สำรองที่นั่งบนเครื่อง และโรงแรมที่พักในต่างประเทศเป็นที่เรียบร้อยแล้วแต่อย่างไรก็ตามรายการนี้อาจเปลี่ยนแปลงได้ตามความเหมาะสม
- 4) บริษัทฯ ไม่รับผิดชอบค่าเสียหายในเหตุการณ์ที่เกิดจากสายการบินภัยธรรมชาติและอื่นที่อยู่นอกเหนือการควบคุมของทางบริษัทฯ หรือค่าใช้จ่ายเพิ่มเติมที่เกิดขึ้นตรงหรือทางอ้อม เช่น การเจ็บป่วย, การถูกทำร้าย, การสูญหาย, ความล่าช้า หรือจากอุบัติเหตุต่างๆ
- 5) หากท่านยกเลิกก่อนรายการท่องเที่ยวจะสิ้นสุดลง ทางบริษัทฯ จะถือว่าท่านสละสิทธิ์และจะไม่รับผิดชอบค่าบริการที่ท่านได้ชำระไว้แล้วไม่ว่ากรณีใดๆทั้งสิ้น
- 6) บริษัทฯ จะไม่รับผิดชอบต่อการห้ามออกนอกประเทศหรือห้ามเข้าประเทศอันเนื่องมาจากมีสิ่งผิดกฎหมายหรือเอกสารเดินทางไม่ถูกต้องหรือการถูกปฏิเสธในกรณีอื่นๆ

- 7) ราคานี้คิดตามราคาตัวเครื่องบินในปัจจุบัน หากราคาตัวเครื่องบินปรับสูงขึ้น บริษัทฯ สงวนสิทธิ์ที่จะปรับราคาตัวเครื่องบินตามสถานการณ์ดังกล่าว
- 8) กรณีเกิดความผิดพลาดจากตัวแทนหรือหน่วยงานที่เกี่ยวข้องจนมีการยกเลิกลำช้าเปลี่ยนแปลงการบริการจากสายการบินบริษัทฯ ขอสงวนสิทธิ์หรือหน่วยงานที่ให้บริการบริษัทฯ จะดำเนิน โดยสุดความสามารถที่จะจัดบริการเที่ยวอื่นทดแทนให้ แต่จะไม่คืนเงินให้สำหรับค่าบริการนั้นๆ
- 9) มัคคุเทศก์พนักงาน และตัวแทนของบริษัทฯ ไม่มีสิทธิ์ในการให้คำสัญญาใดๆ ทั้งสิ้นแทนบริษัทฯ นอกจากนี้เอกสารลงนามโดยผู้มีอำนาจของบริษัทฯ กำกับเท่านั้น
- 10) หากไม่สามารถไปเที่ยวในสถานที่ระบุในโปรแกรมได้ อันเนื่องมาจากธรรมชาติความล่าช้าและความผิดพลาดจากทางสายการบิน จะไม่มีการคืนเงินใดๆ ทั้งสิ้น แต่ทั้งนี้ทางบริษัทฯ จะจัดหารายการเที่ยวสถานที่อื่น ๆ มาให้ โดยขอสงวนสิทธิ์การจดหมายนี้ โดยไม่แจ้งให้ทราบล่วงหน้า
- 11) เมื่อท่านออกเดินทางไปกับคณะแล้วท่านงดการใช้บริการรายการใดรายการหนึ่งหรือไม่เดินทางพร้อมคณะถือว่าท่านสละสิทธิ์ไม่อาจเรียกร้องค่าบริการและเงินมัดจำคืนไม่ทำกรณีใดๆ ทั้งสิ้น
- 12) ในกรณีที่ลูกค้าต้องออกตัวโดยสารถายในประเทศ กรุณาติดต่อเจ้าหน้าที่ของบริษัทฯ ก่อนทุกครั้ง มิเช่นนั้นทางบริษัทฯ จะไม่รับผิดชอบค่าใช้จ่ายใดๆ ทั้งสิ้น
- 13) หากมีการยกเลิกการจองเที่ยวหลังได้ทำการยื่นวีซ่าเรียบร้อยแล้วบริษัทขอสงวนสิทธิ์ในการนำลัมพาสปอร์ตไปยกเลิกวิชาในทุกกรณีไม่ว่าค่าใช้จ่ายในการยื่นวีซ่าจะรวมหรือแยกจากรายการทัวร์ก็ตาม

บริษัทฯ ถือว่าลูกค้าได้อ่านและยอมรับเงื่อนไขต่างๆ ในโปรแกรมทัวร์แล้ว จึงชำระเงินมัดจำสนใจโปรแกรมทัวร์ กรุณาติดต่อเจ้าหน้าที่

เอกสารในการยื่นวีซ่าท่องเที่ยวอินเดียแบบ ออนไลน์ไม่ต้องมาแสดงตัว

- รูปถ่ายสี (ถ่ายมาไม่เกิน 3 เดือน ขนาด 2x2 นิ้ว) 1 รูป พื้นหลังสีขาว ไม่สวมแว่นตาหรือเครื่องประดับ, ไม่ใส่ชุดข้าราชการหรือเครื่องแบบใดๆ (เหมือนถ่ายที่ร้านแต่สามารถถ่ายรูปเองได้โดยไม่เป็นรูปเซลฟี)
- สำเนาหนังสือเดินทางมีอายุมากกว่า 6 เดือน
- สำเนาบัตรประชาชน 1 ชุด
- สำเนาทะเบียนบ้าน 1 ชุด
- ถ้าเป็นเด็กอายุต่ำกว่า 15 ปี ใช้สำเนาสูติบัตรและบัตรประชาชน
 - สำเนานำวีซ่าที่เคยเดินทางไปประเทศอินเดีย 1 ชุด (หากมี)