



# SCOTLAND

## ENGLAND 10D7N



ราคา  
**192,500.-**

ราคานี้รวมค่าวีซ่า  
และค่าทิปทั้งหมดแล้ว

- เมืองเอดินบะระ ต้นกำเนิดแฮร์รี่ พอตเตอร์
- หอศิลป์แห่งชาติสกอตแลนด์
- The Scotch Whisky Experience
- ซ็อบบี้ถนนออกซ์ฟอร์ด
- พิพิธภัณฑ์บริติช
- พิพิธภัณฑ์ประวัติศาสตร์ธรรมชาติแห่งชาติ
- ขึ้นชมความงามของลอนดอน LONDON EYE

เดินทาง  
**02-11 ร.ค. 67**

\*เงื่อนไขเป็นไปตามที่บริษัทกำหนดเท่านั้น

- ✈ น้ำหนักกระเป๋า 30 กิโลกรัม
- 🏨 โรงแรมมาตรฐานระดับ4ดาว ย่านOxford Street

สอบถามเพิ่มเติม 061-852-8222 (อ้อบ)

# Scotland - England

10 Days 7 Nights by Emirates Airline (EK)



# SCOTLAND

# ENGLAND 10D7N

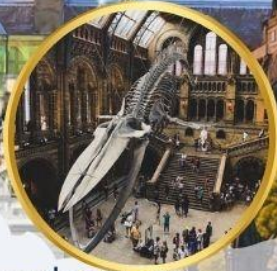

**ราคา**  
**192,500.-**  
 ราคานี้รวมค่าวีซ่า  
 และค่าทิปทั้งหมดแล้ว

- เมืองเอดินบะระ: ต้นกำเนิดแฮร์รี่ พอตเตอร์
- หอศิลป์แห่งชาติสกอตแลนด์
- The Scotch Whisky Experience
- ซุปป์ิงถนนออกซ์ฟอร์ด
- พิพิธภัณฑ์บริติช
- พิพิธภัณฑ์ประวัติศาสตร์ธรรมชาติแห่งชาติ
- ขึ้นชมความงามของลอนดอน LONDON EYE

## เดินทาง

## 02-11 ร.ค. 67

- ✈ น้ำหนักกระเป๋า 30 กิโลกรัม
- 📍 โรงแรมมาตรฐานระดับ 4 ดาว ย่าน Oxford Street

\*เงื่อนไขเป็นไปตามที่บริษัทกำหนดเท่านั้น

**DAY 1****สนามบินสุวรรณภูมิ**

- 23.00 คณะพร้อมกันที่ **สนามบินสุวรรณภูมิ ชั้น 4 ประตู 9 บริเวณเคาน์เตอร์ T** โดยมีเจ้าหน้าที่ของบริษัทคอยต้อนรับเพื่ออำนวยความสะดวกด้านเอกสาร ออกบัตรที่นั่งและโหลดสัมภาระในท่าน
- 01.50 ออกเดินทางจากกรุงเทพฯ **โดยสายการบินเอมิเรตส์ EMIRATES AIRLINE** เที่ยวบินที่ **EK 385** สู่อากาศยานนานาชาติดูไบ สหรัฐอาหรับเอมิเรตส์ (มีบริการอาหาร และเครื่องดื่มบนเครื่อง)

**DAY 2****เมืองกลาสโกว์ – หอคอยโทลบูธ – สะพานโค้งแคลด – มหาวิทยาลัยกลาสโกว์ – เมืองเอดินเบิร์ก****🕒 กลางวัน, เย็น**

- 05.00 **เดินทางถึง ท่าอากาศยานนานาชาติดูไบ สหรัฐอาหรับเอมิเรตส์** (เวลาท้องถิ่นในสหรัฐอาหรับเอมิเรตส์ ช้ากว่าประเทศไทย 3 ชม.) เพื่อรอเวลาเปลี่ยนเครื่องให้ท่านพักผ่อนและเดินช้อปปิ้งในสนามบินที่มีร้านค้าปลอดภาษีมากมาย (รอเปลี่ยนเครื่องประมาณ 2 ชั่วโมง 20 นาที)
- 07.20 **ออกเดินทางสู่เมืองกลาสโกว์ ประเทศสกอตแลนด์ โดยเที่ยวบินEK 027**
- 11.30 **เดินทางถึง ท่าอากาศยานนานาชาติกลาสโกว์ ประเทศสกอตแลนด์** (เวลาท้องถิ่นในประเทศสกอตแลนด์ ช้ากว่าประเทศไทย 6 ชม.) หลังจากผ่านพิธีการตรวจคนเข้าเมือง ผ่านพิธีศุลกากร และรับกระเป๋าเดินทางเรียบร้อยแล้ว นำท่านเข้าสู่เมืองกลาสโกว์
- 13.30 **บริการอาหารกลางวัน ณ CHINA BLUE RESTAURANT (มื้อ 1)**  
จากนั้นนำทุกท่านชม **หอคอยโทลบูธ (Tolbooth Steeple)** หอคอยแห่งนี้เป็นหอคอยโบราณสูง 7 ชั้น ตั้งอยู่สี่แยกถนนสายหลัก High Street อยู่ในพื้นที่ MERCHANT CITY ของเมืองกลาสโกว์ที่เคยถูกทำลาย คงเหลือแต่หอคอยนี้เพียงที่เดียว ด้านบนมีนาฬิกาสีน้ำเงินขนาดใหญ่ มงกุฎหินที่สวยงาม ซึ่งถือได้ว่าเป็นอีกหนึ่งแลนด์มาร์คสำคัญของเมืองกลาสโกว์
- จากนั้นนำทุกท่านถ่ายรูปคู่กับ สะพานโค้งแคลด (Clyde Arc)** ตั้งอยู่ใจกลางเมืองกลาสโกว์ เป็นสะพานที่มีสถาปัตยกรรมที่โดดเด่นครึ่งวงกลมที่มีขนาดใหญ่ ซึ่งถือได้ว่าเป็นอีกหนึ่งจุดถ่ายภาพที่งดงามมาก



จากนั้นนำทุกท่านชม **มหาวิทยาลัยกลาสโกว์ (University of Glasgow)** เป็นหนึ่งในมหาวิทยาลัยเก่าแก่ของประเทศสกอตแลนด์และเป็นหนึ่งในมหาวิทยาลัยชั้นนำของโลก ต้องไม่พลาดมาเดินชมมหาวิทยาลัยแห่งนี้ ดีที่สวยงาม คลาสสิกดูขลังมาก บรรยากาศเสมือนได้เข้าไปอยู่ในหนังเรื่องแฮรี่พอตเตอร์เลยทีเดียว ภายในบริเวณมีความสวยงามจากสถาปัตยกรรมเก่าแก่ของตัวอาคารขนาดใหญ่ที่มีลักษณะเหมือนปราสาทยุคกลางและมีหอคอยสูงซึ่งสามารถมองเห็นได้จากในระยะไกลท่ามกลางทิวทัศน์ที่สวยงามของพื้นที่ และยังมีสวนของพิพิธภัณฑ์ที่เปิดให้เข้าชมได้ฟรีอีกด้วย



ได้เวลาอันสมควรนำท่านเดินทางสู่ **เมืองเอดินเบิร์ก (Edinburgh)** (ระยะทาง 75 ก.ม./ใช้เวลาเดินทางประมาณ 1 ชม.15 นาที) เป็นเมืองที่ใหญ่เป็นอันดับที่ 2 ของสกอตแลนด์รองจากเมืองกลาสโกว์ และเป็นเมืองหลวงของประเทศสกอตแลนด์

ค่ำ

🕒 **บริการอาหารค่ำ ณ TIME FOR THAI RESTAURANT (มื้อ2)**



**นำท่านเข้าสู่ที่พักโรงแรม LEONARDO ROYAL HAYMARKET หรือเทียบเท่า (4ดาว)**

DAY3

**เมืองสเตอร์ลิง-ปราสาทสเตอร์ลิง-เมืองเอดินเบิร์ก-วิหารเซนต์เจกส์-มหาวิทยาลัยเอดินเบิร์ก-หอศิลป์แห่งชาติ-พระราชวังฮอลีรู๊ด** 🕒 **เช้า,กลางวัน,เย็น**

เช้า

🕒 **รับประทานอาหารเช้า ณ ห้องอาหารของโรงแรม (มื้อ3)**

นำทุกท่านเดินทางสู่ **เมืองสเตอร์ลิง (Stirling)** (ระยะทาง 59 ก.ม./ ใช้เวลาเดินทางประมาณ 1 ชม.) เป็นเมืองหลวงเก่าของสกอตแลนด์ซึ่งตั้งอยู่ล้อมรอบปราสาทสเตอร์ลิง พื้นที่นี้เป็นจุดเชื่อมระหว่าง Highland และ Lowland ของสกอตแลนด์ ทำให้เมือง Stirling ในสมัยก่อนนั้นถูกใช้เป็นเมืองศูนย์กลางการค้าขายของคนในประเทศ และถูกเรียกว่า Market Town โดยมีเกษตรกรรมและการค้าขายปลีกรับเป็นธุรกิจหลักของคนในเมืองโดยภายในประกอบด้วยบริษัทต่างๆ แหล่งช้อปปิ้ง ศูนย์ศิลปะและสถานที่ท่องเที่ยวต่างๆมากมาย

นำทุกท่านเข้าชม **ปราสาทสเตอร์ลิง (Stirling Castle)** เป็นหนึ่งในปราสาทที่ใหญ่ที่สุดในสกอตแลนด์ และมีความสำคัญทางประวัติศาสตร์และทางสถาปัตยกรรมมากที่สุดอีกด้วย ทำให้มหาวิทยาลัยสเตอร์ลิง มหาวิทยาลัยแห่งเดียวในเมือง Stirling ด้วยเอกลักษณ์เฉพาะตัวจากการผสมผสานระหว่างสถาปัตยกรรมยุคเรอเนซองส์กับสถาปัตยกรรมโกธิคตอนปลาย ทำให้ที่นี่เป็นหนึ่งในอาคารที่มีสถาปัตยกรรมน่าประทับใจที่สุดในสกอตแลนด์ โดยไฮไลท์ของการเที่ยวชมปราสาทแห่งนี้คือการเดินชมบริเวณโดยรอบอาคารต่างๆ บริเวณห้องโถงใหญ่ ชมพรมทอมือเจ็ดผืนบนผนังห้องโถงชั้นใน สำนวญห้องใต้ดินของพระราชวัง



เที่ยง

📍 บริการอาหารกลางวัน ณ STIRLING HIGHLAND HOTEL RESTAURANT (มื้อ4)

ได้เวลาอันสมควรนำท่านเดินทางกลับสู่ เมืองเอดินเบิร์ก (Edinburgh) (ระยะทาง 86 ก.ม./ ใช้เวลาในการเดินทาง 1 ชม. 30 นาที) จากนั้นนำทุกท่านชม วิหารเซนต์ไจล์ส (St. GILES CATEDRAL) เป็นมหาวิหารเก่าแก่กลางย่านเมืองเก่าที่มีอายุราว 900 ปี สร้างขึ้นด้วยสถาปัตยกรรมโกธิคอย่างงดงาม ผ่านการเปลี่ยนแปลงทางประวัติศาสตร์ของสกอตแลนด์มาหลายยุคหลายสมัย สิ่งที่น่าสนใจคือภายในเป็นที่ตั้งของโบสถ์อิสเชิล ซึ่งภายในโบสถ์อิสเชิลนี้ตกแต่งอย่างวิจิตรงดงาม นอกจากนี้มหาวิหารเซนต์ไจล์สยังได้รับการขนานนามว่าเป็นมหาวิหารที่สวยงามที่สุดในเมืองเอดินเบอร์อีกด้วย **แวะชม มหาวิทยาลัยเอดินเบิร์ก (Edinburgh University)** หนึ่งในมหาวิทยาลัยที่เก่าแก่ และมีชื่อเสียงมากที่สุดแห่งหนึ่งของประเทศสหราชอาณาจักร มีผลงานวิจัยรวมถึงผลงานด้านการพัฒนา และคุณภาพการเรียนการสอนที่เป็นที่ยอมรับในระดับโลก



จากนั้นนำทุกท่านชม **หอศิลป์แห่งชาติสกอตแลนด์ (National Gallery)** ที่นี่เป็นที่เก็บรักษาและจัดแสดงคอลเล็กชันผลงานศิลปะแห่งชาติของสกอตแลนด์ตั้งแต่ยุคฟื้นฟูศิลปวิทยาตอนต้นจนถึงศตวรรษที่ยี่สิบ รวมทั้งผลงานศิลปะระดับนานาชาติตั้งแต่ผลงานศิลปะของราฟาเอล เบลซ์เกซ และแวนโก๊ะ ไปจนถึงโมนีเซซาน และแวนโก๊ะ **แวะชม พระราชวังโฮลโรอด (Holyrood Palace)** เป็นพระราชวังที่ประทับอย่างเป็นทางการของราชวงศ์อังกฤษเมื่อเสด็จมาพำนักที่สกอตแลนด์ โดยคำว่า Holyrood มาจากคำว่า Haly Ruid ในภาษาสกอตที่แปลว่ากางเขนศักดิ์สิทธิ์อาคารปราสาทมีอายุหลายร้อยปี สร้างขึ้นด้วยสถาปัตยกรรมคลาสสิกดั้งเดิม โดดเด่นด้วยหอคอยทรงกระบอกที่มี

หลังคาเหมือนหมวกยอดแหลม เป็นอีกหนึ่งสถานที่ท่องเที่ยวในเมืองเอดินบะระที่น่าจะถูกใจผู้ที่ชื่นชอบประวัติศาสตร์และสถาปัตยกรรมเก่าแก่ในยุโรป



ค่ำ

📍 บริการอาหารค่ำ ณ HONGFU NOODLE BAR (มื้อ5)



นำท่านเข้าสู่ที่พักโรงแรม LEONARDO ROYAL HAYMARKET หรือเทียบเท่า (4ดาว)

DAY4

ปราสาทเอดินเบิร์ก - พิพิธภัณฑ THE SCOTCH WHISKY EXPERIENCE - ช้อปปิ้งถนนปรีนเซส 📍เช้า,กลางวัน,เย็น

เช้า

📍 รับประทานอาหารเช้า ณ ห้องอาหารของโรงแรม (มื้อ6)

จากนั้นนำทุกท่านเข้าชม ปราสาทเอดินเบิร์ก (Edinburgh Castle) ไฮไลท์สำคัญที่หากไม่ได้มาเที่ยวชมก็เหมือนมาไม่ถึงเอดินเบิร์ก โดยปราสาทแห่งนี้เป็นป้อมปราการสำคัญที่มีค่าทางประวัติศาสตร์ของสกอตแลนด์อย่างมาก โดดเด่นด้วยสถาปัตยกรรมโกธิคยุคกลาง รายล้อมด้วยกำแพงหิน ตั้งตระหง่านอยู่บนยอดเขาหินสีดำ เดิมใช้เป็นที่พำนักของกษัตริย์ตั้งแต่สมัยศตวรรษที่ 12 จนถึง ค.ศ. 1633 หลังจากนั้นบทบาทของการเป็นปราสาทที่ประทับของกษัตริย์ลดลงไป และกลายเป็นค่ายทหารในศตวรรษที่ 17 ถึงแม้ว่าปราสาทที่ได้กลายเป็นป้อมปราการสำคัญแห่งนี้จะถูกโจมตีมาหนักต่อนัก ก็ยังเหลือร่องรอยความงดงามและความยิ่งใหญ่อยู่ส่งการให้เราได้เข้าไปเยี่ยมชม

ชม และด้วยความสวยงามและมีมนตร์ขลังเช่นนี้ จึงเป็นปราสาทต้นแบบของปราสาทฮอกวอตส์ใน แฮร์รี่ พอตเตอร์

เที่ยง

### 📍 บริการอาหารกลางวัน ณ Amber Restaurant (EDINBURGH) (มือ7)

จากนั้นนำท่านเพลิดเพลินกับการนั่งรถรูปถังกลั่นวิสกี้ พลางพุดคุยและลิ้มรสเครื่องดื่มอันเลื่องชื่อ



ในพิพิธภัณฑ์ที่มีชีวิตชีวา ซึ่งอุทิศให้กับน้ำอมฤตสีอำพันอันเป็นเครื่องดื่มสัญลักษณ์ประจำประเทศ สกอตแลนด์ รับชมกระบวนการกลั่นเหล้าวิสกี้อย่างละเอียดใน**พิพิธภัณฑ์ (The Scotch Whisky Experience)** ซึ่งเป็นพิพิธภัณฑ์ที่มีความเป็นเอกลักษณ์ไม่เหมือนใคร และเป็นมากกว่า ประสบการณ์การได้ลิ้มรสน้ำอมฤตสีทองอำพัน เพราะคุณจะมีโอกาสได้นั่งรถชมเรื่องราวการผลิต วิสกี้ในแต่ละขั้นตอน และเข้าไปดูห้องที่ถือว่าเป็นคลังเก็บเครื่องดื่มประเภทต่างๆ ไว้มากที่สุดในโลกแห่งหนึ่งเลยทีเดียว



จากนั้นให้ท่านอิสระได้ช้อปปิ้งบน **ถนนปรินเซส (Princess Street)** ถนนช้อปปิ้งที่มี ห้างสรรพสินค้าแบรนด์เนม และร้านขายของที่ระลึกมากมาย โดยเฉพาะปีสก๊อตเครื่องดื่มดนตรีประจำ



ชาติสก๊อต ที่มีความเก่าแก่ที่สุดในโลก รวมทั้งผ้า WOOL ผ้าแคชเมียร์ และผ้าตาร์ทันผ้าลายสก๊อต  
พื้นเมืองอันเป็นเอกลักษณ์ของประเทศสก๊อตแลนด์

**คำ** **📍 บริการอาหารค่ำ ณ HONGFU NOODLE BAR (มื้อ8)**

**🏠** **นำท่านเข้าสู่ที่พักโรงแรม LEONARDO ROYAL HAYMARKET หรือเทียบเท่า (4ดาว)**

**DAY5** **นั่งรถไฟลู่มหานครลอนดอน - อีสระตามอัธยาศัย** **📍 เข้า, กลางวัน, เย็น**

**เช้า** **📍 รับประทานอาหารเช้า ณ ห้องอาหารของโรงแรม (มื้อ9)**

จากนั้นนำทุกท่านเดินทางโดยรถไฟลู่ มหานครลอนดอน (LONDON) (ระยะทาง 666 ก.ม./ใช้  
เวลาเดินทางประมาณ 5 ชม.) **\*\*ทุกท่านต้องนำกระเป๋าเดินทางทั้งหมดติดตัวมาด้วย\*\***

เดินทางถึงมหานครลอนดอนอันยิ่งใหญ่ที่  
เต็มไปด้วยประวัติศาสตร์อันยาวนาน เป็น  
เมืองหลวงของสหราชอาณาจักรและเป็น  
เมืองที่ใหญ่ที่สุดของสหภาพยุโรป มี  
ประชากรกว่า 7.5 ล้านคน ลอนดอนเป็น  
หนึ่งในศูนย์กลางสำคัญทางธุรกิจการเมือง  
และวัฒนธรรมของโลก การสื่อสารการ  
บันเทิง แฟชั่น และศิลปะและเป็นที่ยอมรับ  
ว่ามีอิทธิพลไปทั่วโลก



**บ่าย** **📍 บริการอาหารกลางวัน ณ Nort Sea Fish Restaurant (LONDON) (มื้อ10)**

หลังจากนั้นให้ท่านได้พักผ่อนตามอัธยาศัย

**คำ** **📍 บริการอาหารค่ำ ณ ภัตตาคาร (มื้อ11)**

**🏠** **นำท่านเข้าสู่ที่พักโรงแรม Thistle London Marble Arch Hotel หรือเทียบเท่า (4ดาว)**

**DAY6** **ตลาดโคเว้นท์ - ย่าน LONDON CHINATOWN - ถนนออกซ์ฟอร์ด** **📍 เข้า, กลางวัน**

**เช้า** **📍 รับประทานอาหารเช้า ณ ห้องอาหารของโรงแรม (มื้อ12)**

จากนั้นนำทุกท่านชม **ตลาดโคเว้นท์ (Covent garden market)** หรือที่รู้จักกันดีในชื่อ **Apple market** แหล่งท่องเที่ยวที่สำคัญอีกแห่งหนึ่งในลอนดอน สามารถช้อปปิ้ง เดินเล่นชิลๆ หาของกิน  
แถมยังเชื่อมต่อกับแหล่งที่เที่ยวและแหล่งช้อปปิ้งมากมาย ตลาดแห่งนี้นับเป็นตลาดเก่าแก่ที่มีอายุ  
มากกว่า 300 ปีมาแล้ว โดยจุดเริ่มต้นของตลาดนี้คือการที่บาทหลวงท่านหนึ่งใน Westminster  
abbey ได้เอาแอปเปิลมาวางขาย อันเป็นที่มาของ apple market ต่อจากนั้นก็ได้เริ่มมีคนทยอยนำ  
ผัก ผลไม้ต่างๆ เข้ามาขายมากขึ้นเรื่อยๆ จนทำให้ที่นี่ได้ชื่อว่าเป็นตลาดหลักในการขายส่งผลไม้ที่  
ขึ้นชื่อแห่งหนึ่งในลอนดอนเลยก็ว่าได้ จากนั้นชมย่าน **London Chinatown** หรือที่หลายคนเรียกกัน

ว่า **Soho** เป็นที่ตั้งของย่านคนจีนกลางมหานครลอนดอน ที่เต็มไปด้วยตึกoramบ้านช่องที่เป็นสถาปัตยกรรมแบบจีน ร้านอาหารที่จำหน่ายอาหารและเครื่องดื่มที่ขึ้นชื่อของจีน รวมไปถึงร้านค้าที่จำหน่ายสินค้าอุปโภคบริโภคต่างๆ ของจีนอีกด้วย



ป้าย

**📍 บริการอาหารกลางวัน ณ Golden Phoenix Restaurant (LONDON) (มือ13)**

หลังจากนั้นนำท่านเดินทางสู่ **ถนนออกซ์ฟอร์ด (OXFORD STREET)** ที่มีห้างสรรพสินค้าใหญ่มากมายอย่าง Mark & Spencer, Primark, Selfridges, Next, Zara ฯลฯ สินค้าทุกอย่างที่ท่านต้องการอยู่บนถนนเส้นนี้แล้ว นอกจากนี้ยังเต็มไปด้วยร้านอาหารมากมายหลายสัญชาติ ร้านของของที่ระลึก ร้านกาแฟ ฯลฯ อิสระช้อปปิ้ง ตามอัธยาศัย



ค่ำ

📍 อิสระรับประทานอาหารค่ำ ณ ถนนออกซ์ฟอร์ด

นำท่านเข้าสู่ที่พักโรงแรม **Thistle London Marble Arch Hotel** หรือเทียบเท่า (4ดาว)

DAY 7

พิพิธภัณฑ์ประวัติศาสตร์ทางธรรมชาติ – พิพิธภัณฑ์บริติช – อิสระช้อปปิ้ง

ห้าง **HARRODS**

📍 เข้า, กลางวัน, เย็น

เช้า

📍 รับประทานอาหารเช้า ณ ห้องอาหารของโรงแรม (มื้อ 14)

จากนั้นนำทุกท่านชม **พิพิธภัณฑ์ประวัติศาสตร์ทางธรรมชาติ (Natural History Museum)** เป็นพิพิธภัณฑ์แห่งหนึ่งที่รวบรวมหลักฐานและชิ้นส่วนสำคัญทางประวัติศาสตร์ของโลกที่เก่าแก่หลายล้านปี ตั้งแต่ยุคไดโนเสาร์ดึกดำบรรพ์ ก่อตั้งขึ้นในปี ค.ศ. 1881 จัดแสดงอยู่ภายในอาคารที่สวยงามอย่างกับพระราชวัง ภายในพิพิธภัณฑ์ก็มีการตกแต่งประดับประดาที่สวยงามไม่แพ้ภายนอก ในส่วนของการจัดแสดงจะแบ่งออกเป็นหลายๆ โซนให้นักท่องเที่ยวได้เยี่ยมชมตามความสนใจ ตั้งแต่โซนแรก ก็คือ **Red Zone** ซึ่งโซนนี้จะจัดแสดงเกี่ยวกับวิวัฒนาการของมนุษย์ การกำเนิดโลก การเกิดภูเขาไฟและแผ่นดินไหว โซนถัดมาก็จะเป็น **Green Zone** โซนนี้จะมีสัตว์หลายชนิดด้วยกัน ได้แก่ สัตว์ปีก สัตว์เลี้ยงลูกด้วยนม และแมลงสายพันธุ์ต่างๆ เป็นต้น โซนต่อมาจะเป็น **Orange Zone** เป็นโซนของ **Charles Darwin** เป็นบุคคลสำคัญในแวดวงวิทยาศาสตร์ของประเทศอังกฤษ ซึ่งจะมีรูปปั้นใหญ่ๆ ของท่านตั้งอยู่ในบริเวณนั้น และโซนสุดท้าย ถือว่าเป็นโซนที่ได้รับความสนใจจากผู้ที่มาเยี่ยมชมพิพิธภัณฑ์แห่งนี้ได้ไม่น้อยเลย ก็คือ “โซนไดโนเสาร์” นั่นเอง ซึ่งในโซนนี้ ก็จะมีกระดูกไดโนเสาร์สายพันธุ์ต่างๆ ที่นำมาจัดแสดงอย่างยิ่งใหญ่



บ่าย

📍 บริการอาหารกลางวัน ณ **Gold Mine Restaurant (LONDON)** (มื้อ 15)

หลังจากนั้นนำท่านเข้าชม **พิพิธภัณฑ์บริติช (British Museum)** ถือเป็นหนึ่งในพิพิธภัณฑ์ที่ยอดเยียมที่สุดในโลก คุณสามารถใช้เวลาทั้งชีวิตในการสำรวจด้านใดเนื่องจากพิพิธภัณฑ์แห่งนี้เต็มไปด้วยงานศิลปะโบราณตั้งแต่อารยธรรมยุคแรกเริ่ม วัตถุจัดแสดงอายุกว่าสองล้านปีที่บอกเล่าประวัติศาสตร์ของมนุษย์จำนวนมาก รวมถึงผลงานของศิลปินยุคร่วมสมัยฝีมือจากอีกมากมาย เข้าไปในพิพิธภัณฑ์แห่งนี้พร้อมกับไกด์ของคุณและย้อนเวลาไปชมสิ่งของยุคดึกดำบรรพ์ ก้าวเข้าสู่โลกอันพิศวงของวัตถุโบราณที่เป็นมรดกเชิงวัฒนธรรม 7 ชิ้น อย่าง คีลาโรเซตตา (Rosetta Stone) ของอียิปต์ (Egypt), รูปปั้นโมอาย (Moai) ของอีสเตอร์ไอแลนด์ (Easter Island), มหาเทพประติมากรรมหินอ่อนวิหารพาร์เธนอน (The Parthenon Marbles) ของกรีซ (Greece), รอยัล เกม ออฟ เออร์ (Royal Game of Ur) ซึ่งเป็นบอร์ดเกมของเมโสโปเตเมีย (Mesopotamia) และอีกมากมายในห้องจัดแสดงที่กว้างใหญ่และวถวนเหมือนเขาวงกต



จากนั้นนำท่านอิสระช้อปปิ้ง ณ **ห้างสรรพสินค้าแฮร์รอดส์ (Harrods)** เป็นห้างสรรพสินค้าดังระดับโลก ใจกลางกรุงลอนดอนที่ตั้งอยู่บนถนนบrompton ในไนท์สบริดจ์ กรุงลอนดอน โดยมีคำขวัญว่า “Omnia Omnibus Ubique” ซึ่งเป็นภาษาละตินแปลว่า “ทุกสิ่งสำหรับทุกคนในทุกแห่ง” ทั้งนี้ภายในห้างแฮร์รอดส์มีร้านค้ากว่า 330 ร้าน มีผลิตภัณฑ์และบริการหลากหลายประเภท

**ค่ำ** **🍷 บริการอาหารค่ำ ณ Thai Square Restaurant (LONDON) (มื้อ 16)**

**🏠 นำท่านเข้าสู่ที่พักโรงแรม Thistle London Marble Arch Hotel หรือเทียบเท่า(4ดาว)**

**DAYS** **สะพานหอคอยลอนดอน-หอคอยแห่งลอนดอน -ลอนดอนอาย-หอนาฬิกาบิ๊กเบน-พระราชวังเวสมินส์เตอร์-วิหารเวสมินส์เตอร์แอบบีย์** **🍷เช้า,กลางวัน,เย็น**

**เช้า** **🍷 รับประทานอาหารเช้า ณ ห้องอาหารของโรงแรม (มื้อ 17)**  
 นำท่านผ่านชมสถานที่ซึ่งเป็นสัญลักษณ์ของกรุงลอนดอน เริ่มต้นที่ **สะพานหอคอยแห่งกรุงลอนดอน (TOWER BRIDGE)** เป็นสะพานที่ขึ้นชื่อว่าเป็นสัญลักษณ์ของกรุงลอนดอน โดยมีลักษณะเป็นสะพานยกและสะพานแขวนอยู่ร่วมกัน ถือเป็นหนึ่งในสะพานที่สวยงามที่สุดแห่งหนึ่งในโลกและ **จากนั้นนำทุกท่านเข้าชม หอคอยแห่งลอนดอน (TOWER OF LONDON)** ที่แห่งนี้เคยเป็นพระราชวังหลวง และป้อมปราการ ซึ่งสร้างโดยพระเจ้าวิลเลียมที่ 1 แห่งอังกฤษ เมื่อปี ค.ศ. 1078 ตั้งโดดเด่นเป็นสง่าริมฝั่งแม่น้ำเทมส์ของกรุงลอนดอน ความสวยและสง่างามของพระราชวังหลวง

แห่งนี้ มาจากการก่อสร้างด้วยสถาปัตยกรรมแบบโรมาเนสก์นั่นเอง ด้วยความที่มีความปลอดภัยสูง และด้วยปัญหาของราชวงศ์ที่มีต่อประชาชน จึงทำให้สถานที่แห่งนี้กลายเป็นคุกที่ใช้ขังนักโทษทางการเมือง นักโทษที่เป็นชนชั้นสูงเพื่อรอเวลาประหารในเวลาต่อมา



บ่าย

### 📍 บริการอาหารกลางวัน ณ Gillray's Restaurant (LONDON) (มื้อ 18)

จากนั้นนำท่าน**ขึ้นชม ลอนดอนอาย (LONDON EYE)** ซึ่งเป็นชิงช้าสวรรค์ที่สูงที่สุดในทวีปยุโรป มีความสูง 135 เมตร (443 ฟุต) และกลายมาเป็นสถานที่ท่องเที่ยวที่ได้รับความนิยมและเป็นจุดดึงดูดนักท่องเที่ยวได้อย่างมาก มีผู้มาเยือนมากกว่า 3 ล้านคนต่อปี จากจุดนี้จะมองเห็น **หอนาฬิกาบิ๊กเบน (BIG BEN)** ที่เป็นหนึ่งในนาฬิกาที่มีชื่อเสียงที่สุดในโลก สัญลักษณ์สำคัญของทั้งกรุงลอนดอนและสหราชอาณาจักร รวมถึงปรากฏอยู่ในงานศิลปะ หนังสือ ภาพยนตร์ และโทรทัศน์มากมาย ซึ่งในปัจจุบันใช้เป็นรัฐสภาอังกฤษ หอนาฬิกาบิ๊กเบนเป็นส่วนหนึ่งของ พระราชวังเวสต์มินสเตอร์ ซึ่งได้รับการขึ้นทะเบียนเป็นมรดกโลกขององค์การยูเนสโก มองเห็น**พระราชวังเวสต์มินสเตอร์ (WESTMINSTER PALACE)** เป็นสถานที่ประชุมของรัฐสภาแห่งสหราชอาณาจักร และเป็นพระราชวังที่เก่าแก่ที่สุดในลอนดอนซึ่งเป็นมรดกโลก และเป็นหนึ่งในอาคารที่เป็นที่รู้จักมากที่สุดในโลกอีกด้วย ในปัจจุบันใช้ในงานสำคัญๆ ต่างๆ ของประเทศ และมองเห็น**วิหารเวสต์มินสเตอร์แอบบีย์ (WESTMINSTER ABBEY)** เป็นมหาวิหารที่สำคัญที่สุดแห่งหนึ่งในประเทศอังกฤษ เป็นสถานที่ที่ใช้ในการทำพระราชพิธีบรมราชาภิเษกและที่ฝังพระบรมศพของพระมหากษัตริย์อังกฤษและพระบรมวงศานุวงศ์



**คำ**                    **🕒 บริการอาหารค่ำ ณ Burger and Lobster Restaurant (LONDON) (มื้อ19)**  
**📖**                    **นำท่านเข้าสู่ที่พักโรงแรม Thistle London Marble Arch Hotel หรือเทียบเท่า(4ดาว)**

**DAY9**                    **อิสระท่องเที่ยวตามอัธยาศัย-สนามบินลอนดอนฮีทโธร์ส -สนามบินดูไบ 🕒เข้า**

**เช้า**                    **🕒 รับประทานอาหารเช้า ณ ห้องอาหารของโรงแรม (มื้อ20)**  
 จากนั้นให้ทุกท่านสามารถอิสระเที่ยวชมสถานที่นอกเหนือจากรายการที่ระบุ และเดินทางด้วยตัวท่านเอง

**เที่ยง**                    **🕒 อิสระรับประทานอาหารกลางวัน**

**16.30 น.**                    ได้เวลาสมควร นำท่านเดินทางสู่ **สนามบินนานาชาติฮีทโธร์ส ลอนดอน** (ใช้เวลาเดินทางประมาณ45นาที) หัวหน้าทัวร์คอยอำนวยความสะดวกด้านเอกสาร ออกบัตรที่นั่งและโหลดสัมภาระในการเดินทาง

**20.20 น.**                    ออกเดินทางสู่ **สนามบินนานาชาติดูไบ สหรัฐอาหรับเอมิเรตส์** โดยสายการบินเอมิเรตส์ เที่ยวบินที่ **EK004** (บริการอาหารเครื่องดื่มบนเครื่อง)

**DAY10****สนามบินสุวรรณภูมิ, กรุงเทพฯ**

- 07.20 น.** เดินทางถึง **สนามบินนานาชาติดูไบ** เพื่อรอเปลี่ยนเที่ยวบินให้ท่านพักผ่อนและเดินช้อปปิ้งใน สนามบินที่มีร้านค้าปลอดภาษีมากมาย (เวลาท้องถิ่นในดูไบช้ากว่าประเทศไทย 3 ชม.)
- 09.30 น.** ออกเดินทางสู่ **สนามบินสุวรรณภูมิ** โดย สายการบินเอมิเรตส์ เที่ยวบินที่ **EK372**
- 18.40 น.** เดินทางถึง กรุงเทพฯ โดยสวัสดิภาพ พร้อมความประทับใจไม่รู้ลืม

\*\*\*\*\*

**\*\*\*หมายเหตุ โปรแกรมอาจมีการปรับเปลี่ยนตามความเหมาะสม  
โดยคำนึงถึงประโยชน์ของลูกค้าเป็นสำคัญ\*\*\***

**อัตราค่าบริการนี้รวม**

1. ค่าตัวเครื่องบินชั้นประหยัด (Economy Class)
2. **ค่าน้ำหนักสัมภาระ ไม่จำกัดจำนวนชิ้น น้ำหนักรวมกันไม่เกิน 30 กิโลกรัม และถือขึ้นเครื่อง 7 กิโลกรัม** เป็นไปตามที่สายการบินกำหนด
3. ค่าภาษีสนามบินทุกแห่งตามรายการ
4. ค่ารถโค้ชปรับอากาศนำเที่ยวตามรายการพร้อมพนักงานขับรถที่ชำนาญเส้นทาง
5. ค่าห้องพักในโรงแรมตามที่ระบุในรายการหรือเทียบเท่า
6. ค่าบริการยกกระเป๋าในโรงแรม
7. ค่าอาหารตามที่ระบุในรายการ
8. ค่าเข้าชมสถานที่ท่องเที่ยวตามรายการ
9. **ค่าทิปพนักงานขับรถ/ไกด์**
10. **ค่าธรรมเนียมวีซ่า ประเภทท่องเที่ยว (ประเทศอังกฤษ) รวมอยู่ในค่าทัวร์เรียบร้อยแล้ว**
11. ค่าประกันภัยการเดินทางรายบุคคล (หากต้องการเงื่อนไขกรมธรรม์สอบถามได้จากเจ้าหน้าที่) ค่าประกันอุบัติเหตุ **คุ้มครองในระหว่างการเดินทางวงเงินไม่เกินท่านละ 1,500,000 บาท**
  - ค่ารักษาพยาบาลในกรณีเข้าพักรักษาตัวในโรงพยาบาล (ADMIT) เนื่องจากอาการเจ็บป่วยหรือเกิดอุบัติเหตุ จ่ายตามจริง (ตามเงื่อนไขกรมธรรม์)
  - ค่ารักษาพยาบาลกรณีเกิดอุบัติเหตุ วงเงินไม่เกิน 500,000

### อัตราค่าบริการนี้ไม่รวม

1. ค่าธรรมเนียมการจัดทำหนังสือเดินทาง
2. ค่าใช้จ่ายส่วนตัว อาทิเช่น ค่าเครื่องดื่มที่สั่งพิเศษ, ค่าโทรศัพท์, ค่าซักรีด, ค่าน้ำหนักเกินจากทางสายการบินและมากกว่า 1 ชิ้น, ค่ารักษาพยาบาล กรณีเกิดการเจ็บป่วยจากโรคประจำตัว, ค่ากระเป๋าเดินทางหรือของมีค่าที่สูญหาย ในระหว่างการเดินทาง เป็นต้น
3. ค่าธรรมเนียมน้ำมันและภาษีสนามบิน ในกรณีที่สายการบินมีการปรับขึ้นราคา

### ข้อมูลเพิ่มเติมเรื่องตัวเครื่องบินและที่นั่งบนเครื่องบิน

1. ทางบริษัทได้สำรองที่นั่งพร้อมชำระเงินมัดจำค่าตัวเครื่องบินแล้ว หากท่านยกเลิกทัวร์ ไม่ว่าจะด้วยสาเหตุใด ทางบริษัทขอสงวนสิทธิ์การเรียกเก็บค่ามัดจำตัวเครื่องบิน ซึ่งมีค่าใช้จ่าย ประมาณ 3,000 –5,000 บาท แล้วแต่สายการบินและช่วงเวลาเดินทาง
2. หากตัวเครื่องบินทำการออกแล้วแต่ท่านไม่สามารถออกเดินทางได้ทางบริษัทขอสงวนสิทธิ์เรียกเก็บค่าใช้จ่ายตามที่เกิดขึ้นจริง และขอ Refund ค่าธรรมเนียมส่วนที่เหลือจากทางสายการบินใช้เวลาประมาณ 3- 6 เดือนเป็นอย่างน้อย
3. เนื่องจากตัวเครื่องบินของคณะเป็นตัวกรุ๊ป ทำให้มีเงื่อนไขหลายอย่างจากสายการบิน การออกบัตรที่นั่งไม่สามารถเลือกที่นั่งได้ ซึ่งโดยปกติแล้วตัวกรุ๊ปจะได้ที่นั่งในโซนเดียวกันหรือใกล้เคียงกัน และจะออกเลขที่นั่งเรียงลำดับตามอักษรตัวแรกของนามสกุลไล่ลำดับไปตามแถวที่นั่งบนเครื่อง หลังจากสถานการณ์ Covid-19 ที่ผ่านมา ทำให้สายการบินมีการปรับเปลี่ยนนโยบายการจองตั๋วเครื่องบิน โดยมีการขายที่นั่งสำหรับลูกค้าที่ต้องการนั่งติดกัน หรือที่นั่งพิเศษอื่นๆ ทั้งนี้ ทางบริษัทฯจะดูแลจัดการให้ดีที่สุดเท่าที่จะเป็นไปได้ และลูกค้าอาจจะไม่สามารถสะสมไมล์หรือใช้สิทธิพิเศษอื่นๆได้ในกรณีที่ท่านเป็นสมาชิกของสายการบินนั้นๆ

### เงื่อนไขการให้บริการ

1. ชำระเงินมัดจำ ท่านละ 50,000 บาท หลังจากทำการจองภายใน 3 วัน ที่นั่งจะยืนยันเมื่อได้รับเงินมัดจำแล้วเท่านั้น
2. ชำระยอดส่วนที่เหลือ ก่อนการเดินทางไม่น้อยกว่า 30 วัน หากไม่ชำระค่าใช้จ่ายภายในกำหนด ทางบริษัทจะถือว่าท่านยกเลิกการเดินทางโดยอัตโนมัติ
3. ส่งสำเนาหน้าพาสปอร์ตของผู้ที่เดินทาง ที่มีอายุการใช้งานไม่น้อยกว่า 6 เดือน เพื่อทำการจองคิวยื่นวีซ่าภายใน 5 วันนับจากวันจอง หากท่านไม่ส่งสำเนาหน้าพาสปอร์ตให้ทางบริษัทตามกำหนดเวลา ทำให้ทางบริษัทไม่สามารถจองคิววีซ่าให้ท่านได้ทันกำหนดที่วีซ่าจะต้องออก ทางบริษัทฯขอสงวนสิทธิ์ในการคืนเงินค่ามัดจำทัวร์ และขออนุญาตยกเลิกการจองทัวร์โดยอัตโนมัติ



4. เมื่อได้รับการยืนยันว่ากรุปออกเดินทางได้ ลูกค้าจัดเตรียมเอกสารในการขอวีซ่าได้ทันที
5. หากท่านที่ต้องการออกตัวโดยสารภายในประเทศ (กรณีลูกค้าอยู่ต่างจังหวัด) ให้ท่านติดต่อเจ้าหน้าที่ ก่อนออกบัตรโดยสารทุกครั้ง หากออกบัตรโดยสารโดยมิแจ้งเจ้าหน้าที่ ทางบริษัทขอสงวนสิทธิ์ไม่รับผิดชอบค่าใช้จ่ายที่เกิดขึ้น
6. หากในคณะของท่านมีผู้ต้องการดูแลพิเศษ นั่งรถเข็น (Wheelchair), เด็ก, ผู้สูงอายุ, มีโรคประจำตัว หรือไม่สะดวกในการเดินทางท่องเที่ยวในระยะเวลาเกินกว่า 4-5 ชั่วโมงติดต่อกัน ท่านและครอบครัวต้องให้การดูแลสมาชิกภายในครอบครัวของท่านเอง เนื่องจากการเดินทางเป็นหมู่คณะ หัวหน้าทัวร์จึงมีความจำเป็นต้องดูแลคณะทัวร์ทั้งหมด

### ข้อมูลเบื้องต้นในการยื่นวีซ่า

1. การพิจารณาออกวีซ่าให้ผ่านหรือไม่ให้ผ่านเป็นดุลยพินิจของสถานทูตเท่านั้น บริษัทฯ เป็นเพียงแค่ตัวแทนอำนวยความสะดวกในขั้นตอนการยื่นวีซ่า การพิจารณาอนุมัติวีซ่าจะอยู่ในดุลยพินิจของทางสถานทูต ทางสถานทูตจะรับพิจารณาเฉพาะท่านที่มีเอกสารพร้อมสมบูรณ์ข้อมูลชัดเจน และมีความประสงค์ที่จะเดินทางไปท่องเที่ยวยังประเทศตามที่ระบุเท่านั้น
2. กรณีท่านใดต้องใช้พาสปอร์ตเดินทาง ช่วงระหว่างยื่นวีซ่า หรือ ก่อนเดินทางกับทางบริษัท ท่านต้องแจ้งให้ทางบริษัทฯ ทราบ ล่วงหน้าเพื่อวางแผนในการขอวีซ่าของท่าน ซึ่งบางสถานทูตใช้เวลาในการพิจารณาวีซ่าที่ค่อนข้างนานและอาจไม่สามารถตั้งเล่มออกมาระหว่างการพิจารณาอนุมัติวีซ่าได้
3. สำหรับผู้เดินทางที่ศึกษาหรือทำงานอยู่ต่างประเทศ จะต้องดำเนินเรื่องการขอวีซ่าด้วยตนเองในประเทศที่ตนพำนักหรือศึกษาอยู่เท่านั้น
4. หนังสือเดินทางต้องมีอายุไม่ต่ำกว่า 6 เดือน โดยนับวันเริ่มเดินทางออกนอกประเทศ หากนับแล้วต่ำกว่า 6 เดือน ผู้เดินทางต้องไปยื่นคำร้องขอทำหนังสือเดินทางเล่มใหม่ และกรุณาเตรียมหนังสือเดินทางเล่มเก่า ให้กับทางบริษัทด้วย เนื่องจาก ประวัติการเดินทางของท่านจะเป็นประโยชน์อย่างยิ่งในการยื่นคำร้องขอวีซ่า และจำนวนหน้าหนังสือเดินทาง ต้องเหลือว่าง สำหรับติดวีซ่าไม่ต่ำกว่า 3 หน้า
5. ท่านที่ใส่ปกหนังสือเดินทางกรุณาถอดออก หากมีการสูญหาย บริษัทฯ จะไม่รับผิดชอบต่อปกหนังสือเดินทางนั้นๆ และ พาสปอร์ต ถือเป็นหนังสือของทางราชการ ต้องไม่มีรอยฉีกขาด หรือ การขีดเขียน หรือ แต่งเติมใดๆ ในเล่ม
6. **การยื่นขอวีซ่าใช้เวลาในการอนุมัติ15วันทำการ(โดยประมาณ3สัปดาห์ตามปฏิทิน)**

### เงื่อนไขการยกเลิกการเดินทาง

1. แจ้งยกเลิก 45 วัน ขึ้นไปก่อนการเดินทาง เก็บค่าใช้จ่ายตามจริงที่เกิดขึ้น
2. แจ้งยกเลิกภายใน 30-44 วันก่อนเดินทาง เก็บค่าใช้จ่าย ท่านละ 30,000 บาท
3. แจ้งยกเลิกภายใน 16-29 วันก่อนเดินทาง เก็บค่าใช้จ่าย ท่านละ 50,000 บาท
4. แจ้งยกเลิกน้อยกว่า 15 วันก่อนเดินทาง ทางบริษัทฯ ขอสงวนสิทธิ์เก็บค่าใช้จ่ายทั้งหมด
5. บริษัทขอสงวนสิทธิ์ในการเก็บค่าใช้จ่ายทั้งหมดกรณีท่านยกเลิกการเดินทางและมีผลทำให้คณะเดินทางไม่ครบตามจำนวนที่บริษัทฯ กำหนดไว้ (15 ท่านขึ้นไป) เนื่องจากเกิดความเสียหายต่อทางบริษัทและผู้เดินทางอื่นที่เดินทางในคณะเดียวกันบริษัท ต้องนำไปชำระค่าเสียหายต่างๆที่เกิดจากการยกเลิกของท่าน
6. กรณีเจ็บป่วยจนไม่สามารถเดินทางได้ ซึ่งจะต้องมีใบรับรองแพทย์จากโรงพยาบาลรับรอง บริษัทจะทำการเลื่อนการเดินทางของท่านไปยังคณะต่อไปแต่ทั้งนี้ ท่านจะต้องเสียค่าใช้จ่ายที่ไม่สามารถเรียกคืนได้คือ ค่าธรรมเนียมในการมัดจำตัว และค่าธรรมเนียมวีซ่าตามที่ สถานทูตฯ เรียกเก็บ
7. กรณียื่นวีซ่าแล้วไม่ได้รับการอนุมัติวีซ่าจากทางสถานทูต (วีซ่าไม่ผ่าน) และท่านได้ชำระค่าทัวร์หรือมัดจำมาแล้วทางบริษัทฯ ขอเก็บเฉพาะค่าใช้จ่ายที่เกิดขึ้นจริง เช่น ค่าวีซ่าและค่าบริการยื่นวีซ่า / ค่ามัดจำตัวเครื่องบิน หรือค่าตัวเครื่องบิน (กรณีออก ตัวเครื่องบินแล้ว) ค่าส่วนต่างในกรณีที่กรุ๊ปออกเดินทางไม่ครบตามจำนวน ค่ามัดจำโรงแรมที่พัก หรือค่าโรงแรมที่พัก (กรณีที่ได้ชำระค่าโรงแรมไปแล้วเต็มจำนวน)
8. กรณีวีซ่าผ่านแล้ว แจ้งยกเลิกก่อนหรือหลังออกตัวโดยสาร บริษัทขอสงวนสิทธิ์ในการไม่คืนค่าทัวร์ทั้งหมด
9. กรณีผู้เดินทางไม่สามารถเข้า-ออกเมืองได้ เนื่องจากปลอมแปลงหรือการห้ามของเจ้าหน้าที่ ไม่ว่าเหตุผลใดก็ตาม บริษัท ขอสงวนสิทธิ์ในการไม่คืนค่าทัวร์ทั้งหมด

ในวันยื่นวีซ่าหนังสือเดินทางต้องนำส่งเข้าสถานทูต และระหว่างรอผลอนุมัติวีซ่า  
ไม่สามารถดึงหนังสือเดินทางออกมาได้

### เอกสารเบื้องต้นที่ใช้ในการยื่นวีซ่า

- ✚ หนังสือเดินทาง (ตัวจริง, และเล่มเก่าแนบไปด้วย) ที่เหลืออายุใช้งานไม่ต่ำกว่า 6 เดือน และมีหน้าหนังสือเดินทางว่างอย่างน้อย 3 หน้า
- ✚ สำเนาหนังสือเดินทาง 1 ชุด พร้อมรับรองสำเนาถูกต้อง
- ✚ รูปถ่ายสีฉากหลังเป็นสีขาวเท่านั้น ขนาด 3.5 x 4.5 ซม. จำนวน 2 รูป (ต้องถ่ายไว้ไม่เกิน 6 เดือน) หน้าตรงไม่สวมแว่นตาไม่ยิ้ม เห็นฟัน
- ✚ สำเนาบัตรประชาชน / สำเนาทะเบียนบ้าน อย่างละ 1 ชุด / สำเนาสูติบัตร 1 ชุด (กรณีอายุต่ำกว่า 20 ปี)
- ✚ สำเนาทะเบียนสมรส / สำเนาทะเบียนหย่า / สำเนาใบมรณะบัตร (กรณีหย่า) / สำเนาใบเปลี่ยนชื่อ-สกุล อย่างละ 1 ชุด (ถ้ามี)
- ✚ หนังสือแสดงการเคลื่อนไหวทางบัญชี (Bank Statement) (ตัวจริง) ของบัญชีออมทรัพย์ ย้อนหลัง 6 เดือน โดยต้องมีเลขที่บัญชีระบุอยู่ทุกหน้า (สถานทูตพิจารณาบัญชีออมทรัพย์เป็นอันดับแรก) แต่ในกรณีที่ยอดเงินในบัญชีที่ออมทรัพย์ไม่ถึง 100,000บาทสามารถแนบ Statement สมุดบัญชีฝากประจำเพิ่มเติมในการยื่นได้ (สถานทูตไม่รับบัญชีกระแสรายวัน)
  - \*\*\*ในกรณีเป็น บิดา/มารดา/บุตร, สามี/ภรรยา และญาติ (สามารถรับรองค่าใช้จ่ายให้กันได้) \*\*\*
  - กรณีเด็กอายุต่ำกว่า 20 ปีบริบูรณ์ หากเด็กไม่ได้เดินทางกับ บิดา/มารดาคนใดคนหนึ่งหรือบิดามารดาไม่ได้เดินทางทั้งสองคนต้องมีจดหมายยินยอมให้เดินทางไปต่างประเทศจากบิดา และ มารดา ซึ่งจดหมายต้องออกโดยที่ว่าการอำเภอโดยระบุประเทศและวันเดินทาง (ตัวจริง)
- ✚ หลักฐานแสดงสถานการณทำงาน 1 ชุด
  - \*\*\* กรณีค้าขาย : หลักฐานทางการค้าเช่น สำเนาใบรับรองจากกระทรวงพาณิชย์หรือใบทะเบียนการค้าที่มีชื่อผู้เดินทาง หรือ สำเนาใบเสียภาษีร้านค้า (ภพ.20) อายุย้อนหลังไม่เกิน 3 เดือน (นับจากเดือนที่จะเดินทาง)
  - \*\*\* กรณีพนักงานและผู้ถือหุ้น : หนังสือรับรองการทำงาน (ตัวจริง) เป็นภาษาอังกฤษ ระบุตำแหน่ง เงินเดือน และวันเริ่มงานพร้อมสลิปเงินเดือน ย้อนหลัง 3 เดือน อายุย้อนหลังไม่เกิน 1 เดือน (นับจากเดือนที่จะเดินทาง)
  - \*\*\* กรณีข้าราชการ: หนังสือรับรองจากต้นสังกัด(ตัวจริง) เป็นภาษาอังกฤษ ระบุตำแหน่ง เงินเดือนและวันเริ่มงานพร้อมสลิปเงินเดือนย้อนหลัง 3 เดือน อายุ ย้อนหลังไม่เกิน 1 เดือน (นับจากเดือนที่จะเดินทาง)
  - \*\*\* กรณีนักเรียนและนักศึกษา: หนังสือรับรองการเป็นนักเรียนหรือนักศึกษา (ตัวจริง) เป็นภาษาอังกฤษจากสถาบันที่ศึกษาอยู่อายุ ย้อนหลังไม่เกิน 1 เดือน (นับจากเดือนที่จะเดินทาง)

\*\*\* กรณีที่สถานทูตมีการเรียกสัมภาษณ์กรณเตรียมเอกสารตัวจริงทั้งหมด

## ไปในวันนัดสัมภาษณ์ด้วย\*\*\*

\*\*\*สถานทูตอาจมีการขอเอกสารอย่างอื่นเพิ่มเติมตามดุลยพินิจของสถานทูต อย่างกะทันหัน จึงขอความ  
กรุณาเตรียมเอกสารเพิ่มให้ครบถ้วน ตามที่สถานทูตขอ  
เพื่อความสะดวกในการพิจารณาอนุมัติวีซ่าของสถานทูต \*\*\*

### \*\*\*\*สำคัญควรอ่าน\*\*\*\*

- ✚ การพิจารณาออกวีซ่าให้ผ่านหรือไม่ให้ผ่านเป็นดุลยพินิจของสถานทูตเท่านั้น บริษัทฯ เป็นเพียงแค่ตัวแทน  
อำนวยความสะดวกในขั้นตอนการยื่นวีซ่า การพิจารณาอนุมัติวีซ่าจะอยู่ในดุลยพินิจของทางสถานทูต ทาง  
สถานทูตจะรับพิจารณาเฉพาะท่านที่มีเอกสารพร้อมสมบูรณ์ข้อมูลชัดเจน และมีความประสงค์ที่จะเดินทางไป  
ท่องเที่ยวยังประเทศตามที่ระบุเท่านั้น
- ✚ การบิดเบือนข้อเท็จจริงประการใดก็ตาม อาจจะถูกระงับมิให้เดินทางเข้าประเทศในกลุ่มชงเก้นเป็นการถาวร  
และถึงแม้ว่าท่านจะถูกปฏิเสธวีซ่า ทางสถานทูตไม่คืนค่าธรรมเนียมที่ได้ชำระไปแล้วและหากต้องการขอยื่นคำ  
ร้องใหม่ก็ต้องชำระค่าธรรมเนียมใหม่ทุกครั้ง
- ✚ หากสถานทูตมีการสุ่มเรียกสัมภาษณ์บางท่าน ทางบริษัทฯ ขอความร่วมมือในการเชิญท่านไปสัมภาษณ์ตามนัด  
หมายและโปรดแต่งกายสุภาพ ทั้งนี้บริษัทฯ จะส่งเจ้าหน้าที่ไปอำนวยความสะดวกและประสานงานตลอดเวลา  
และหากสถานทูตขอเอกสารเพิ่มเติม บริษัทฯ ใคร่ขอรบกวนท่านจัดส่งเอกสารดังกล่าวเช่นกัน
- ✚ กรณีที่ท่านยกเลิกการเดินทางภายหลังจากได้วีซ่าแล้ว ทางบริษัทฯ ขอสงวนสิทธิ์ในการแจ้งสถานทูตยกเลิก  
วีซ่าของท่าน เนื่องจากการขอวีซ่าในแต่ละประเทศจะถูกบันทึกไว้เป็นสถิติในนามของบริษัทฯ
- ✚ ทางสถานทูตจะรับพิจารณาเฉพาะท่านที่มีเอกสารพร้อมและมีความประสงค์ที่จะเดินทางไปท่องเที่ยวยัง  
ประเทศที่ระบุเท่านั้น การปฏิเสธวีซ่าอันเนื่องมาจากหลักฐานในการขอยื่นวีซ่าปลอมหรือผิดวัตถุประสงค์ในการ  
ยื่นขอวีซ่าท่องเที่ยว ทางบริษัทฯ ขอสงวนสิทธิ์ในการคืนเงิน โดยหักค่าใช้จ่ายที่เกิดขึ้นจริงและคืนให้ท่านหลังจาก  
ทัวร์ออกเดินทางภายใน 30 วัน
- ✚ เงินค่าธรรมเนียมในการยื่นวีซ่า ทางสถานทูตเป็นผู้เรียกเก็บ ถึงแม้ว่าท่านจะถูกปฏิเสธวีซ่าทางสถานทูตก็ไม่ได้  
คืนค่าธรรมเนียมที่ได้ชำระไปแล้ว และหากท่านต้องการยื่นคำร้องใหม่ ก็ต้องชำระค่าธรรมเนียมใหม่ด้วยตนเอง  
ทุกครั้ง
- ✚ กรณียื่นวีซ่าแล้วไม่ได้รับการอนุมัติวีซ่าจากทางสถานทูต (วีซ่าไม่ผ่าน) และท่านได้ชำระค่าทัวร์หรือมัดจำ  
มาแล้วทางบริษัทฯ ขอเก็บเฉพาะค่าใช้จ่ายที่เกิดขึ้นจริง เช่น ค่าวีซ่าและค่าบริการยื่นวีซ่า / ค่ามัดจำตัวเครื่องบิน  
หรือค่าตัวเครื่องบิน (กรณีออก ตัวเครื่องบินแล้ว) ค่าส่วนต่างในกรณีที่กรุ๊ปออกเดินทางไม่ครบตามจำนวน ค่า  
มัดจำโรงแรม หรือค่าโรงแรม (กรณีทางบริษัทฯ ได้ชำระค่าโรงแรมเต็มจำนวน)

**กรุณาอ่านเงื่อนไข ก่อนการตัดสินใจจอง หลังจากที่ท่านได้ทำการจองและชำระเงินแล้ว**

ทางบริษัทฯ จะถือว่าท่านยอมรับในเงื่อนไขดังกล่าวในทุกกรณี