



ฉงชิ่ง · ล่องเรือสำราญแม่น้ำแยงซีเกียง

# CHONGQING *Century* CRUISE



SHFDCKG5

5 DAYS 4 NIGHTS

เริ่มต้นเพียง **46,999** FREE VISA



ไปถึงเร็วไปความเร็วจนจาก  
ฉาง - ฉงชิ่ง



พักผ่อนเรือสำราญ  
ระดับ 5 ดาว 3 คืน



ลิ้มรสเมนูพิเศษ  
เปิดย่าง / สุกี่หม่าล่าอั้ง



ทัวร์คุณภาพเยี่ยม  
ไม่หลงทาง ช้อปปิ้ง • ไม่ขาดออฟชั่น

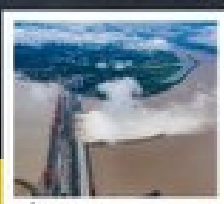

เขื่อนฉงชิ่ง

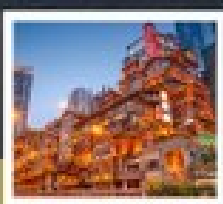

พิพิธภัณฑ์



พิพิธภัณฑ์

มหาศาลาประชาชน / จตุรัสเทียนเหมิน  
หงชางต้ง / ถนนท่าด่านเจี๋ย / ล่องเรือสำราญ แม่น้ำแยงซีเกียง  
โหล่วซานก๊ก / ช่องแคบฮวงกิงเสียบ / ช่องแคบตงเสียบ / เขื่อนเรือเหล็กชมทัศน์เหนือ  
ชมเขื่อนสามเสียบฉางป้า / เขื่อนฝักฝักฉางป้าเขื่อนสามเสียบฉางป้า / พิพิธภัณฑ์เขื่อนสามเสียบ

เดินทาง : ตุลาคม - พฤศจิกายน 2567



**ฉงชิ่ง · ล่องเรือสำราญแม่น้ำแยงซีเกียง**  
**CHONGQING**  
*Century*  
**CRUISE**  
5 DAYS 4 NIGHTS

**เริ่มต้นเพียง 46,999 FREE VISA**

**Air-Asia**  
SHFDCKG5  
มหาศาลาประชาคม / จตุรัสเตียนเหมิน  
หงหยาดัง / ถนนเก่าด้านจื่อ / ล่องเรือสำราญ แม่น้ำแยงซีเกียง  
โชว์สามก๊ก / ช่องแคบชวี่กิงเสี / ช่องแคบอูเสี / นั่งเรือเล็กชมเส้นหนังสือ  
ชมเขื่อนซานเสีต้าป้า / นั่งลิฟท์ข้ามเขื่อนซานเสีต้าป้า / พิพิธภัณฑ์เขื่อนซานเสี

นั่งรถไฟความเร็วสูงจาก อี้ชาง - ฉงชิ่ง    พักบนเรือสำราญ ระดับ 5 ดาว 3 คืน    ลิ้มรสเมนูพิเศษ เปิดอย่าง / สุกทันคำอร่อย    ทั่วรักคุณธรรม ไม่ลงร้านช้อปปิ้ง • ไม่ขายออฟชั่น

เดินทาง : ตุลาคม - พฤศจิกายน 2567

  
เขื่อนยักษ์ซานเสีต้าป้า

  
หงหยาดัง

  
โชว์สามก๊ก

วันที่	กำหนดการ	เข้า	เที่ยง	เย็น	โรงแรม
1	กรุงเทพฯ (ดอนเมือง) – ฉงชิ่ง (FD556: 06.15-10.20) – หงหยาดัง – ถนนเก่าด้านจื่อ – ล่องเรือสำราญ CENTURY VICTORY CRUISE – งานเลี้ยงต้อนรับ จากทางเรือ	✈	🕒	🕒	พักบนเรือสำราญหรู CENTURY VICTORY CRUISE ระดับ 5 ดาว
2	เมืองเฟิงตู – ล่องเรือแม่น้ำแยงซีเกียง – โชว์สามก๊ก	🕒	🕒	🕒	พักบนเรือสำราญหรู CENTURY VICTORY CRUISE ระดับ 5 ดาว
3	ช่องแคบชวี่กิงเสี – ช่องแคบอูเสี – นั่งเรือเล็กชม เส้นหนังสือ – งานเลี้ยงอำลาจากทางเรือ	🕒	🕒	🕒	พักบนเรือสำราญหรู CENTURY VICTORY CRUISE ระดับ 5 ดาว
4	ชมเขื่อนซานเสีต้าป้า – นั่งลิฟท์ข้ามเขื่อนซาน เสีต้าป้า – เมืองอี้ชาง – นั่งรถไฟความเร็วสูง – ฉง ชิ่ง	🕒	🕒	🕒	LE MERIDIEN CHONGQING หรือเทียบเท่าระดับ 5 ดาว
5	พิพิธภัณฑ์เขื่อนซานเสี – ชมด้านนอกมหาศาลา ประชาคม – จตุรัสเตียนเหมิน – ฉงชิ่ง – กรุงเทพฯ (FD553:19.55-22.05)	🕒	🕒	✈	

**กรุณาเตรียมค่าทิปหัวหน้าทัวร์,ไกด์และคนขับรถ จำนวน 1,500 บาท ตลอดการเดินทาง**

## ☆☆☆ไฮไลท์ของการท่องเที่ยวครั้งนี้☆☆☆

- ▶▶ ล่องเรือสำราญแม่น้ำแยงซีเกียงระดับ 5 ดาว
- ▶▶ พักบนเรือสำราญสามคืน พร้อมสิ่งอำนวยความสะดวกครบครัน
- ▶▶ ชมเขื่อนยักษ์ซานเสียดำป่า อภิมหาโปรเจ็คระดับกินเนสบุ๊ก
- ▶▶ สัมผัสรถไฟความเร็วสูง จากอีกข้างสู่ฉงชิ่ง
- ▶▶ ไชว์สามก๊ก แสดงภูมิทัศน์ขนาดใหญ่เกี่ยวกับประวัติศาสตร์อันเรืองรองในยุคสามก๊ก
- ▶▶ ลิ้มรสเมนูพิเศษ เปิดอย่าง สุกี้หม่าล่าฉงชิ่ง!!!

## โปรแกรมการเดินทาง

วันแรก กรุงเทพฯ (ดอนเมือง) – ฉงชิ่ง (FD556: 06.15-10.20) – หงหยาดั่ง – ถนนเก่าด้านจื่อ – ลงเรือสำราญ CENTURY VICTORY CRUISE – งานเลี้ยงต้อนรับจากทางเรือ

- 03.00 น. ✈️ พร้อมกันที่ ท่าอากาศยานดอนเมือง ณ อาคารผู้โดยสารขาออก (ระหว่างประเทศ) ชั้น 3 สายการบิน บิน AIR ASIA (FD) โดยมีเจ้าหน้าที่จากทางบริษัทฯ คอยต้อนรับ และอำนวยความสะดวกแต่ท่านก่อนออกเดินทาง
- 06.15 น. เห็นฟ้าสู่ ฉงชิ่ง โดยสายการบิน AIR ASIA เที่ยวบินที่ FD556 ➔  
(บริการอาหารและเครื่องดื่ม บนเครื่อง)
- 10.20 น. เดินทางถึง สนามบินเมืองฉงชิ่ง ซึ่ง ตั้งอยู่ภาคตะวันตกของประเทศจีน ทั้งเป็นมหานครที่ใหญ่ที่สุดของประเทศจีน และเป็นศูนย์กลางของการคมนาคมทางบก ทางน้ำ จากนั้นนำท่านผ่านพิธีการตรวจคนเข้าเมือง
- เที่ยง 🎯 รับประทานอาหารกลางวันที่ภัตตาคาร **เมนูพิเศษ...เปิดอย่าง**  
นำท่าน **อิสระช้อปปิ้งหงหยาดั่ง** เป็นแหล่งช้อปปิ้งขนาดใหญ่ แบ่งเป็นโซนหลายชั้น ในส่วนของชั้น 4 จะเป็นตลาดของกิน เต็มไปด้วยร้านค้ามากมาย ตกแต่งในสไตล์จีนโบราณ ที่โดดเด่นเห็นจะเป็นสินค้าแปรรูป และเครื่องเทศโดยเฉพาะหม่าล่า วัตถุดิบที่ชาวจีนเสฉวน นิยมใส่ลงไปให้อาหาร



ท่านเดินทางสู่ ถนนเก่าตำนานจื่อ ตั้งอยู่ในเขตหนานอัน ปัจจุบันได้ปรับปรุงใหม่อย่างสวยงามจนกลายเป็น  
แลนด์มาร์กใหม่ของเมืองฉงชิ่ง



จากนั้นนำท่าน **ลงเรือสำราญ CENTURY VICTORY CRUISE** เพื่อเริ่มต้นแห่งการล่องแม่น้ำแยงซีเกียง ที่มี  
ความยาว 192 กม. โดยเรือจะแล่นผ่านบรรดาช่องแคบน้อยใหญ่มากมาย  
พบกับการเลี้ยงต้อนรับจากกัปตันเรือ และเหล่ากลาสีเรืออย่างอบอุ่น

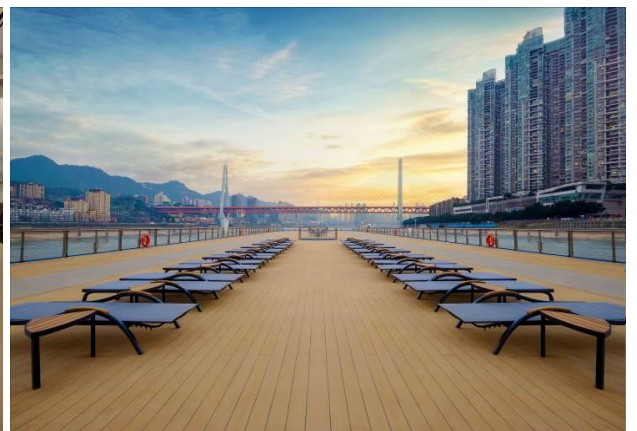

- คำ ๑๐) รับประทานอาหารค่ำบนเรือ
- ๖๖) พักบนเรือสำราญหรู CENTURY VICTORY CRUISE ระดับ 5 ดาว

วันที่สอง เมืองเฟิงตู – ล่องเรือแม่น้ำแยงซีเกียง – ไชว์สามก๊ก

- เช้า** **🎯 รับประทานอาหารเช้าบนเรือ**  
นำท่านเดินทางสู่ **เมืองเฟิงตู** เป็นเมืองขนาดกลางริมฝั่งแม่น้ำอ่าเกอวันเซี่ยน ซึ่งเป็นเมืองยมโลกจำลองที่สร้างตามความเชื่อของชาวจีน ในสมัยราชวงศ์หมิง จากลัทธิเต๋า และพุทธผสมผสานกันเกี่ยวกับบาปบุญคุณโทษมีประวัติความเป็นมายาวนานถึง 400 กว่าปี
- เที่ยง** **🎯 รับประทานอาหารกลางวันบนเรือ**  
**บ่าย** นำท่านล่องเรือชมวิว **แม่น้ำแยงซีเกียง** เป็นแม่น้ำที่ยาวที่สุดในทวีปเอเชีย และเป็นแม่น้ำที่ยาวเป็นอันดับที่ 3 ของโลก มีระยะทางถึง 6300 กม. ต้นน้ำอยู่ที่มณฑลซุ่ยชิ่งไห่ และทิเบต ในทิศตะวันตกของประเทศจีน และไหลมาทางทิศตะวันออก ออกสู่ทะเลจีนตะวันออก และให้ท่านได้อิสระพักผ่อนบนเรือสำราญ
- ค่ำ** **🎯 รับประทานอาหารค่ำบนเรือ**  
นำท่านเข้าชม **ไชว์สามก๊ก** เป็นการแสดงภูมิทัศน์จริงขนาดใหญ่ที่น่าอัศจรรย์เกี่ยวกับวัฒนธรรมทางประวัติศาสตร์อันเรืองรองในยุคสามก๊กเมื่อกว่า 1800 ปีที่แล้ว และจิตวิญญาณแห่งความภาคภูมิใจของขุนพลผู้ยิ่งใหญ่อย่างกวนอู



👉 พักบนเรือสำราญหรู CENTURY VICTORY CRUISE ระดับ 5 ดาว

วันที่สาม ช่องแคบชวีถังเสี๋ย – ช่องแคบอูเสี๋ย – นั่งเรือเล็กชมเส้นทางนี้ – งานเลี้ยงอำลาจากทางเรือ

- เช้า** **🎯 รับประทานอาหารเช้าบนเรือ**  
เรือจะแล่นผ่านเขตทิวทัศน์ **ช่องแคบชวีถังเสี๋ย** ซึ่งเป็นช่องแคบที่มีความยาวสั้นที่สุดเพียง 8 กิโลเมตร และเป็นช่องแคบที่ดึงดูดใจนักท่องเที่ยวพอสมควร โดยเฉพาะช่วงตะวันตกของช่องแคบที่ชื่อว่าประตูขุยเหมิน บริเวณนี้กระแสน้ำจะไหลเชี่ยวกรากมากโดยในอดีตเรือสำราญต้องฝ่าด่านอันแข็งแกร่งนี้ไปได้ด้วยความปลอดภัย ระหว่างนั้นเรือสำราญจะแล่นผ่าน **ช่องแคบอูเสี๋ย** มีความยาวประมาณ 42 กม. เป็นช่องแคบใหญ่อันดับหนึ่งในบรรดาช่องแคบของแม่น้ำแยงซีเกียง โดยที่สองฟากฝั่งจะมีแนวหินผา ที่มีลักษณะเหมือนหินวางเรียงรายซ้อนกันเป็นชั้นอย่างมีระเบียบก่อให้เกิดทัศนียภาพที่โดดเด่นสวยงามเป็นพิเศษ
- เที่ยง** **🎯 รับประทานอาหารกลางวันบนเรือ**

บาย

นำท่านเปลี่ยนลงเรือเล็กเพื่อชมความงามของ **เส้นหงษ์** ต้นน้ำเกิดจากเส้นหงษ์เจี๋ย เคยได้ชื่อว่า เส้นหงษ์ที่มีความยาว 60 กิโลเมตร ก่อนจะไหลเข้าแม่น้ำแยงซีเกียง ได้รวมกับแม่น้ำอีก 17 สาย สองข้างทางมีหุบเขาปกคลุม น้ำใส และไหลเชี่ยว



คำ

🎯 รับประทานอาหารค่ำบนเรือ

พบกับการเล่นลำจากกัปตันเรือ และเหล่ากลาสีเรืออย่างอบอุ่น

👉 พักรับประทานอาหารค่ำบนเรือ CENTURY VICTORY CRUISE ระดับ 5 ดาว

วันที่สี่

ชมเขื่อนซานเสียดำป่า – นั่งลิฟท์ข้ามเขื่อนซานเสียดำป่า – เมืองอี้ซาง – นั่งรถไฟความเร็วสูง – ฉงชิ่ง

เช้า

🎯 รับประทานอาหารเช้าบนเรือ

นำท่านขึ้นจากเรือสำราญ นำท่านชม **เขื่อนยักษ์ซานเสียดำป่า (รวมรถกอล์ฟ)** อภิมหาโปรเจกต์ระดับกินเนสบุ๊ค ซานเสียดำป่า เป็นโครงการที่ใหญ่โตที่สุดอีกอย่างหนึ่งของจีน นับตั้งแต่การสร้างกำแพงเมืองจีน มีความยาวทั้งหมด 3,035 เมตร ช่องระบายน้ำยาว 483 เมตร ซึ่งสามารถเก็บกักน้ำได้ถึง 39.3 ล้านลูกบาศก์เมตร ส่วนสันเขื่อนสูง 185 เมตร แบ่งออกเป็น 5 ส่วนกล่าวคือ 2 ส่วนสำหรับผลิตกระแสไฟฟ้า ซึ่งสามารถผลิตพลังงานกระแสไฟฟ้าส่งให้พื้นที่ 1 ใน 5 ของประเทศจีน อีก 1 ส่วนสำหรับระบายน้ำ และ 2 ส่วนเป็นประตูสำหรับเรือแล่นผ่านโดยแบ่งเป็นเรือที่มีระวางขับน้ำตั้งแต่ 3000-10,000ตัน และเรือที่มีระวางขับน้ำน้อยกว่า 3,000 ตัน โดยมีประตูให้เรือแล่นผ่าน 5 ลำดับชั้นด้วยกัน และนอกจากใช้ประโยชน์ทางด้านเศรษฐกิจแล้วยังช่วยป้องกันอุทกภัยสองฝากฝั่งแม่น้ำแยงซีเกียงอีกด้วย



นำท่าน นั่งเรือเล็กเข้าเขื่อน เพื่อนั่งลิฟท์ข้ามเขื่อนซานเสียดำป่าไปอีกด้านของแม่น้ำแยงซีเกียง ลิฟท์ดังกล่าวจะยกเรือผ่านเขื่อนโดยออกแบบให้ยกได้สูง 113 เมตร ใช้เวลาเพียง 40 นาที และสามารถรองรับเรือโดยสารที่หนักได้มากที่สุด 3,000 ตัน

(หมายเหตุ : หากการคมนาคมขนส่งทางเรือในแม่น้ำแยงซี มีปริมาณมากขึ้น จึงเป็นเหตุให้ไม่สามารถ นั่งลิฟท์ข้ามเขื่อนได้ ทางบริษัท ฯ รับผิดชอบโดยการคืนค่าใช้จ่ายให้ท่าน โดยไม่ต้องแจ้งให้ทราบล่วงหน้า )

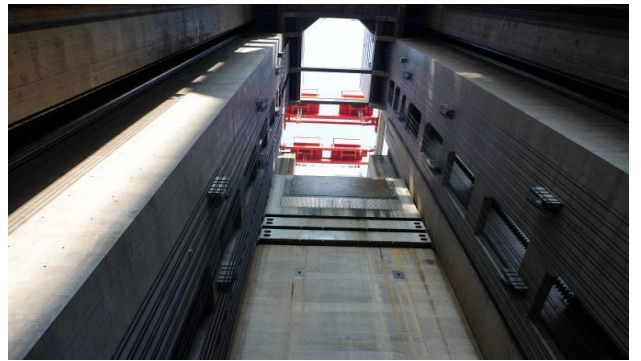

- เที่ยง  
บ่าย
- ☉ รับประทานอาหารกลางวันที่ภัตตาคาร  
นำท่านเดินทางสู่ สถานีรถไฟ เพื่อเดินทางกลับสู่ ฉงชิ่ง ด้วยรถไฟความเร็วสูง (บัตรโดยสารชั้นปกติ) ระยะเวลาการเดินทางใช้เวลาประมาณ 4 ชั่วโมง 30 นาที (ทั้งนี้อาจจะมีการเปลี่ยนแปลงขบวนรถไฟ) หมายเหตุ : เพื่อความรวดเร็วในการขึ้น - ลงรถไฟ กระเป๋าเดินทาง และสัมภาระของแต่ละท่านจำเป็นต้องลากด้วยตนเอง จึงควรเลือกใช้กระเป๋าเดินทางแบบคันชักล้อลากที่มีขนาดไม่ใหญจนเกินไป
- ค่ำ
- ☉ รับประทานอาหารค่ำที่ภัตตาคาร  
📍 พักที่ LE MERIDIEN CHONGQING หรือเทียบเท่าระดับ 5 ดาว

วันที่ห้า      พิพิธภัณฑสถานเขื่อนซานเสียดำ - ชมด้านนอกมหาศาลาประชาคม - จัตุรัสเฉาเทียนเหมิน - ฉงชิ่ง - กรุงเทพฯ (FD553:18.55-21.05)

- เช้า
- ☉ รับประทานอาหารเช้า ณ ห้องอาหารโรงแรม  
นำท่านเข้าชม พิพิธภัณฑสถานเขื่อนซานเสียดำ ตั้งอยู่ตรงข้ามกับศาลาประชาคมต่าหลี่ถึงอันโด่งดัง พิพิธภัณฑสถานแห่งนี้จัดแสดงนิทรรศการอันน่าสนใจของพื้นที่บริเวณเขื่อนซานเสียดำป่า (Three Gorges Dam) แสดงทั้ง

นิทรรศการขั้นตอนของการก่อสร้างเขื่อนขนาดยักษ์ตั้งแต่การออกแบบ โมเดลจำลองของเขื่อน และยังมีวัตถุโบราณที่ขุดพบในบริเวณพื้นที่ก่อสร้างเขื่อนจัดแสดงด้วย



เที่ยง

บ่าย

จากนั้นนำท่านชม **มหาศาลาประชาคม (ชมและเก็บภาพบรรยากาศด้านนอก)** ซึ่งนายเสดหลงแห่งกองทัพคอมมิวนิสต์ริเริ่มสร้างขึ้นภายหลังการปฏิวัติสำเร็จ ในปี พ.ศ. 2494 จุคนได้กว่า 4,000 คน ใช้เป็นที่ประชุมสภาผู้แทน และโรงละครของประชาชน สร้างโดยจำลองแบบมาจากหอเทียนถานที่เมืองปักกิ่ง

**🎯 รับประทานอาหารกลางวันที่ภัตตาคาร **เมนูพิเศษ...สุกี้หม่าล่าจิงซิง****

นำท่านช้อปปิ้งที่ **จัตุรัสเจาเทียนเหมิน** เป็นตลาดขายส่ง แหล่งรวมสินค้าหลายหลาย ทั้งเสื้อผ้า กระเป๋า เครื่องประดับ ของฝากต่างๆ คล้ายย่านประตูน้ำในบ้านเรา โดยในตัวอาคารที่เป็นแหล่งรวมร้านค้า มีสินค้าให้เดินเลือกซื้อกว่า 8 ชั้น

สมควรแก่เวลา กรุณาตรวจเช็คสัมภาระให้เรียบร้อย เพื่อเตรียมตัวเดินทางสู่สนามบินเพื่อกลับกรุงเทพฯ

18.55 น. ออกเดินทางสู่ **กรุงเทพฯ** โดยสายการบิน **AIR ASIA เที่ยวบินที่ FD553** ➔

**(บริการอาหารและเครื่องดื่ม บนเครื่อง)**

21.05 น. ถึงท่าอากาศยานดอนเมือง โดยสวัสดิภาพ พร้อมความประทับใจ..... 😊 😊 😊 😊

**\*\*\*\*\*ขอบคุณทุกท่านที่ใช้บริการ\*\*\*\*\***

😊😊😊😊 **ซื่อสัตย์ จริงใจ ห่วงใย เน้นบริการ คืองานของเรา** 😊😊😊😊

**\*\*หมายเหตุ: โปรแกรมและราคาสามารถเปลี่ยนแปลงได้ตามความเหมาะสมโดยไม่ต้องแจ้งให้ทราบล่วงหน้าทางบริษัทฯ จะถือผลประโยชน์ของลูกค้าเป็นสำคัญ\*\***

**\*\*\*ในกรณีที่ลูกค้าต้องออกตัวโดยสารภายในประเทศ (เครื่องบิน , รถทัวร์ , รถไฟ) กรุณาติดต่อเจ้าหน้าที่ของบริษัทฯ เพื่อเช็คว่ามีบริการคอนเฟิร์มเดินทางก่อนทุกครั้ง เนื่องจากสายการบินอาจมีการปรับเปลี่ยนไฟล์ทบิน หรือเวลาบิน โดยไม่ได้แจ้งให้ทราบล่วงหน้า ทางบริษัทฯ จะไม่รับผิดชอบใด ๆ ในกรณี ถ้าท่านออกตัวภายในโดยไม่แจ้งให้ทราบและหากไฟล์ทบินมีการปรับเปลี่ยนเวลาบิน เพราะถือว่าท่านยอมรับในเงื่อนไขดังกล่าว\*\*\***



## อัตราค่าบริการ (ราคาต่อท่าน)

วันเดินทาง	ราคาทัวร์ผู้ใหญ่ พักห้องละ 2 ท่าน (15 ท่านออกเดินทาง)	พักเดี่ยว จ่ายเพิ่ม	ราคาทัวร์ผู้ใหญ่ ไม่รวมตัว
20 – 24 ตุลาคม 2567	47,999 บาท/ท่าน	19,000 บาท	38,999 บาท
23 – 27 ตุลาคม 2567	47,999 บาท/ท่าน	19,000 บาท	38,999 บาท
20 – 24 พฤศจิกายน 2567	46,999 บาท/ท่าน	19,000 บาท	37,999 บาท

### อัตราค่าบริการดังกล่าวรวม

- ค่าตัวเครื่องบินชั้นทัศนอาจร ไป-กลับ พร้อมกระเป๋า ตามที่ระบุไว้ในรายการเท่านั้น **ตัวเครื่องบินที่ใช้เป็นแบบกระเป๋าไม่** สามารถเลือกที่นั่งล่วงหน้าได้ (ท่านจะได้รับที่นั่งแบบสุ่มเท่านั้น)
- ค่าภาษีสนามบินทุกแห่ง หากสายการบินมีการปรับราคาภาษีน้ำมันขึ้น ทางบริษัทฯ ขอสงวนสิทธิ์เก็บค่าภาษีน้ำมันเพิ่มตามความเป็นจริง ก่อนการเดินทาง\*\*ราคาทัวร์นี้ใช้ค่าน้ำมัน ณ วันที่ 31 พ.ค.67 \*\*
- ค่าโรงแรมระดับมาตรฐาน (พักห้องละ 2-3 ท่าน)  
กรณีห้อง TWIN BED (เตียงเดี่ยว 2 เตียง) ซึ่งโรงแรมไม่มีหรือเต็ม ทางบริษัทฯขอปรับเป็นห้อง DOUBLE BED แทนโดยมิต้องแจ้งให้ทราบล่วงหน้า หรือ หากต้องการห้องพักแบบ DOUBLE BED ซึ่งโรงแรมไม่มีหรือเต็ม ทางบริษัทฯขอปรับเป็นห้อง TWIN BED แทนโดยมิต้องแจ้งให้ทราบล่วงหน้า เช่นกัน กรณีพักแบบ TRIPLE ROOM 3 ท่าน 1 ห้อง ท่านที่ 3 อาจเป็นเสริมเตียง หรือ SOFA BED หรือ เสริมฟูกที่นอน ทั้งนี้ขึ้นอยู่กับรูปแบบการจัดห้องพักของโรงแรมนั้นๆ
- ค่าอาหาร ตามที่ระบุไว้ในรายการ
- ค่ายานพาหนะ และค่าธรรมเนียมเข้าชมสถานที่ต่างๆ ตามที่ระบุไว้ในรายการ
- น้ำหนักสัมภาระ **ท่านละไม่เกิน 20 กิโลกรัม จำนวนท่านละ 1 ใบ** สัมภาระติดตัวขึ้นเครื่องได้ 1 ชิ้น ต่อท่าน น้ำหนักต้องไม่เกิน 7 กิโลกรัม, ค่าประกันวินาศภัยเครื่องบินตามเงื่อนไขของแต่ละสายการบินที่มีการเรียกเก็บ
- ค่าประกันอุบัติเหตุระหว่างการเดินทาง ท่านละไม่เกิน 1,000,000 บาท (ค่ารักษาพยาบาล 500,000 บาท) คู่คุ้มครองผู้เอาประกันที่มีอายุตั้งแต่ 1 เดือนขึ้นไป และผู้เอาประกันอายุระหว่าง 1 เดือน ถึง 15 ปี และผู้ที่มีอายุสูงกว่า 70 ปี ขึ้นไป ค่าชดเชยทั้งหลายตามกรมธรรม์จะลดลงเหลือเพียงครึ่งหนึ่งของค่าชดเชยที่ระบุไว้ในกรมธรรม์ทั้งนี้ยอมอยู่ในข้อจำกัดที่มีการตกลงไว้กับบริษัทประกันชีวิต **ในการเคลมประกันทุกกรณี** ต้องมีใบเสร็จ และมีเอกสารรับรองทางการแพทย์ หรือจากหน่วยงานที่เกี่ยวข้อง  
**การประกันไม่คุ้มครอง**  
กรณีที่เสียชีวิต หรือ เจ็บป่วยทางร่างกายด้วยโรคประจำตัว, การติดเชื้อ, ไวรัส, ไข้เลือด, ไข้ดิง, อาการที่เกี่ยวข้องกับการติดยา, โรคติดต่อทางเพศสัมพันธ์, การบาดเจ็บจากความเสียหายโดยเจตนา, การฆ่าตัวตาย, เสียสติ, ตกอยู่ภายใต้อำนาจของสุรายาเสพติด, บาดเจ็บจากการทะเลาะวิวาท การแท้งบุตร, การบาดเจ็บเนื่องมาจากอาชญากรรม, จลาจล, นัดหยุดงาน, การก่อการร้าย การยึดพาหนะ และการปล้นอากาศยาน (Terrorism, Hijack, Skyjack) และ อื่นๆตามเงื่อนไขในกรมธรรม์
- ค่าบริการดังกล่าว (ข้อ 1-7) เป็นค่าบริการเฉพาะผู้เดินทางที่เป็นชาวไทยเท่านั้น!!!**

## อัตราค่าบริการดังกล่าวไม่รวม

1. ค่าธรรมเนียมวีซ่าท่องเที่ยวเข้าประเทศจีน ผู้ถือหนังสือเดินทางไทย (หมายเหตุ : ตั้งแต่วันที่ 1 มีนาคม 2567 จีนยกเลิกการขอวีซ่าสำหรับหนังสือเดินทางไทย ท่านสามารถเข้าจีนโดยไม่ต้องขอวีซ่า ) ยกเว้นกรณีการพำนักถาวร การทำงาน การศึกษา กิจกรรมด้านสื่อ หรือกิจกรรมอื่น ๆ ที่จำเป็นต้องได้รับการอนุญาตล่วงหน้าจากหน่วยงานที่รับผิดชอบของอีกฝ่ายหนึ่ง
2. ค่าทำหนังสือเดินทางทุกประเภท
3. ค่าดำเนินการคัดกรองตรวจหาเชื้อ RT-PCR หรือ ATK ในกรณีที่ประเทศจีนต้องให้ตรวจ
4. ค่าใช้จ่ายอื่น ๆ ที่นอกเหนือจากรายการระบุ เช่น ค่าใช้จ่ายส่วนตัวอื่นๆ ฯลฯ
5. **กรุณาเตรียมค่าทิปหัวหน้าทัวร์ ไกด์และคนขับรถ รวม 1,500 บาทต่อคน (เด็กชำระทิปเท่ากับผู้ใหญ่)**
6. **ค่าภาษีมูลค่าเพิ่ม VAT 7 % และหักภาษี ณ ที่จ่าย 3 %** ในกรณีที่ลูกค้าต้องการใบเสร็จรับเงินที่ถูกต้อง จะต้องบวกค่าภาษีมูลค่าเพิ่ม และหัก ณ ที่จ่าย จากยอดขายจริงทั้งหมดเท่านั้น และโปรดแจ้งทางบริษัทฯ จะออกให้ภายหลัง ขอสงวนสิทธิ์ออกใบเสร็จที่ลูกค้าให้กับบริษัททัวร์เท่านั้น
7. ค่าวีซ่าจีนสำหรับชาวต่างชาติ
8. ค่าธรรมเนียมน้ำมันและภาษีสนามบิน ในกรณีที่สายการบินมีการปรับขึ้นราคา



## สำคัญมาก!!!

หนังสือเดินทาง (Passport) ต้องมีอายุ 6 เดือนขึ้นไป  
และเหลือหน้าว่าง 2 หน้าขึ้นไป ต้องนำมาในวันเดินทาง

● ทางบริษัท ไม่สามารถรับผิดชอบ ในกรณีที่ลืมนำมา หรือนำหนังสือเดินทางมาผิดเล่ม ●

## • ข้อควรทราบก่อนการเดินทาง •

- คณะทัวร์ครบ 15 ท่านออกเดินทาง มีหัวหน้าทัวร์ไทยเดินทางไป-กลับ พร้อมกับคณะ  
**ขนาดของกรุ๊ปไซค์ จำนวนผู้เดินทางอาจมีการปรับเพิ่มขึ้นได้โดยไม่ต้องแจ้งให้ทราบล่วงหน้า**
- บริษัทฯ มีสิทธิ์ที่จะเปลี่ยนแปลงรายละเอียดบางประการในทัวร์นี้ เมื่อเกิดเหตุสุดวิสัยจนไม่อาจแก้ไขได้
- รายการท่องเที่ยวสามารถเปลี่ยนแปลงได้ตามความเหมาะสม โดยคำนึงถึงผลประโยชน์ของผู้เดินทางเป็นสำคัญ
- รายการท่องเที่ยว และอาหาร สามารถสลับรายการในแต่ละวัน เพื่อให้โปรแกรมการท่องเที่ยวเป็นไปอย่างราบรื่น และเหมาะสม โดยคำนึงถึงผลประโยชน์ของผู้เดินทางเป็นสำคัญ
- บริษัทฯ ไม่รับผิดชอบค่าเสียหายในเหตุการณ์ที่เกิดจากสายการบิน ภัยธรรมชาติ ปฏิวัติ และอื่นๆที่อยู่นอกเหนือการควบคุมของทางบริษัทฯ หรือค่าใช้จ่ายเพิ่มเติมที่เกิดขึ้นทางตรงหรือทางอ้อม เช่น การเจ็บป่วย การถูกทำร้าย, การสูญหาย, ความล่าช้า หรือจากอุบัติเหตุต่างๆ
- ทางบริษัทฯ จะไม่รับผิดชอบใดๆทั้งสิ้นหากเกิดกรณีความล่าช้าจากสายการบิน, การประท้วง, การนัดหยุดงาน การก่อจลาจล หรือกรณีที่ท่านถูกปฏิเสธ การเข้าหรือออกเมืองจากเจ้าหน้าที่ตรวจคนเข้าเมือง หรือเจ้าหน้าที่กรมแรงงานทั้งจากไทย และต่างประเทศซึ่งอยู่นอกเหนือความรับผิดชอบของบริษัทฯ
- หากไม่สามารถไปเที่ยวในสถานที่ที่ระบุในโปรแกรมได้ อันเนื่องมาจากธรรมชาติ ความล่าช้า และความผิดพลาดจากทางสายการบิน จะไม่มีการคืนเงินใดๆทั้งสิ้น แต่ทั้งนี้ทางบริษัทฯ จะจัดหารายการเที่ยวสถานที่อื่นๆ มาให้ โดยขอสงวนสิทธิ์การจดหมายนี้โดยไม่แจ้งให้ทราบล่วงหน้า
- ราคานี้คิดตามราคาตัวเครื่องบินในปัจจุบัน หากราคาตัวเครื่องบินปรับสูงขึ้น บริษัทฯ สงวนสิทธิ์ที่จะปรับราคาตัวเครื่องบินตามสถานการณ์ดังกล่าว
- ทางบริษัทฯ จะไม่รับผิดชอบใดๆทั้งสิ้น หากท่านใช้บริการของทางบริษัทฯ ไม่ครบ อาทิ ไม่เที่ยวบางรายการ ไม่ทานอาหารบางมื้อ เพราะค่าใช้จ่ายทุกอย่าง ทางบริษัทฯ ได้ชำระค่าใช้จ่ายให้ตัวแทนต่างประเทศแบบเหมาขาดก่อนออกเดินทางแล้ว
- กรณีที่กองตรวจคนเข้าเมืองทั้งที่กรุงเทพฯ และในต่างประเทศปฏิเสธมิให้เดินทางออก หรือเข้าประเทศที่ระบุในรายการเดินทางบริษัทฯ ของสงวนสิทธิ์ที่จะไม่คืนค่าบริการไม่ว่ากรณีใดๆทั้งสิ้น
- ทางบริษัทฯ จะไม่รับผิดชอบใดๆทั้งสิ้น หากเกิดสิ่งของสูญหายจากการโจรกรรม และ/หรือ เกิดอุบัติเหตุที่เกิดจากความประมาทของตัวนักท่องเที่ยวเอง
- ในกรณีที่ลูกค้าต้องออกตัวโดยสารภายในประเทศ กรุณาติดต่อเจ้าหน้าที่ของบริษัทฯ ก่อนทุกครั้ง มิฉะนั้นทางบริษัทฯ จะไม่รับผิดชอบค่าใช้จ่ายใดๆทั้งสิ้น
- เมื่อท่านตกลงชำระเงินไม่ว่าทั้งหมดหรือบางส่วนกับทางบริษัทฯ ทางบริษัทฯ จะถือว่าท่านได้ยอมรับในเงื่อนไขข้อตกลงต่างๆ ที่ได้ระบุไว้แล้วทั้งหมด
- นั่งที่ Long Leg โดยปกติอยู่บริเวณทางออกประตูฉุกเฉิน และผู้ที่จะนั่งต้องมีคุณสมบัติตรงตามที่สายการบินกำหนด เช่น ต้องเป็นผู้ที่มีร่างกายแข็งแรง และช่วยเหลือผู้อื่นได้อย่างรวดเร็วในกรณีที่เครื่องบินมีปัญหา เช่น สามารถเปิดประตูฉุกเฉินได้ (น้ำหนักประมาณ 20 กิโลกรัม) ไม่ใช่ผู้ที่มีปัญหาทางด้านสุขภาพและร่างกาย และอำนาจในการให้ที่นั่ง Long Leg ขึ้นอยู่กับทางเจ้าหน้าที่เช็คอินสายการบินตอนเวลาที่เช็คอินเท่านั้น

# เงื่อนไขการจอง และชำระเงิน

CASE  
**01**

## ในการจองครั้งแรก

ชำระมัดจำท่านละ  
20,000 บาท หรือทั้งหมด  
(ภายใน 2 วัน หลังจากทำการจอง)  
พร้อมส่งสำเนาหนังสือเดินทาง  
ให้กับเจ้าหน้าที่ฝ่ายขาย

**ตัวอย่าง**  
การถ่ายรูปหน้าพาสปอร์ต



(เงินมัดจำถือเป็นการยืนยันการจองกับบริษัทฯ และขอสงวนสิทธิ์ยกเลิกการจองของท่านหากท่านไม่ชำระเงินตามกำหนด โดยไม่แจ้งให้ทราบล่วงหน้า)

CASE  
**02**

## กรณีลูกค้าทำการจองน้อยกว่าวันเดินทาง 30 วัน

ทางบริษัทฯ ขอสงวนสิทธิ์ในการเก็บค่าทัวร์เต็มจำนวนทันที  
ในวันที่จองเท่านั้น

CASE  
**03**

## ชำระส่วนที่เหลือ ก่อนเดินทาง 30 วัน

(นับรวมวันเสาร์ อาทิตย์ และวันหยุดราชการ)

หากท่านไม่ชำระตามวันดังกล่าวทางบริษัทถือว่าท่านยกเลิกการเดินทาง  
โดยไม่มีเงื่อนไข และขอสงวนสิทธิ์ในการคืนเงินตามเงื่อนไขการยกเลิก

CASE  
**04**

## กรณีที่ท่านชำระค่าทัวร์ทั้งหมดหรือบางส่วน

ทางบริษัทฯ ถือว่าท่านได้ยอมรับเงื่อนไขและข้อตกลงต่างๆ  
ที่ได้ระบุไว้ทั้งหมดนี้แล้ว

# เงื่อนไขการยกเลิก

## วันที่ยกเลิกการเดินทาง

น้อยกว่า 15 วัน

15-29 วัน

มากกว่า 30 วัน

กรณีวันเดินทางตรงกับช่วงวันหยุดนักขัตฤกษ์  
ไม่ว่าวันใดวันหนึ่ง ทางบริษัทของสงวนสิทธิ์  
ในการยกเลิกการเดินทางไม่น้อยกว่า 55 วัน

## เก็บเงินยกเลิกการเดินทาง

เก็บค่าใช้จ่าย  
ท่านละ 100% ของค่าทัวร์

เก็บค่าใช้จ่าย  
ท่านละ 50% ของค่าทัวร์  
หรือ หักค่าใช้จ่ายจริงที่เกิดขึ้น

กรณีที่มีค่าใช้จ่ายตามจริงมากกว่ากำหนด  
ทางบริษัทของสงวนสิทธิ์ในการเรียกเก็บเพิ่ม

คืนค่าใช้จ่ายทั้งหมด  
หรือหักค่าใช้จ่ายจริงที่เกิดขึ้น

กรุ๊ปที่เดินทางช่วงวันหยุดเทศกาล หรือ วันธรรมดา ที่ต้องการันตีมัดจำกับสายการบิน  
หรือค่ามัดจำที่พัก รวมถึงเที่ยวบินพิเศษ เช่น Extra Flight และ Charter Flight  
จะไม่มี การคืนเงินมัดจำ หรือค่าทัวร์ทั้งหมด เนื่องจากค่าตัวเป็นการเหมาจ่ายในเที่ยวบินนั้นๆ

- ผู้เดินทางไม่สามารถเข้าออกเมืองได้ เนื่องจากเอกสารปลอมหรือการห้ามของเจ้าหน้าที่ เก็บค่าใช้จ่าย 100%
- กรณีเจ็บป่วย จนไม่สามารถเดินทางได้ ซึ่งจะต้องมีใบรับรองแพทย์จากโรงพยาบาลรับรอง บริษัทฯ จะพิจารณาเลื่อนการเดินทางของท่านไปยังคณะต่อไป แต่ทั้งนี้ท่านจะต้องเสียค่าใช้จ่ายที่ไม่สามารถเรียกคืนได้ เช่น ค่าตัวเครื่องบิน ค่าห้อง ค่าธรรมเนียมวีซ่าตามที่สถานทูตฯ เรียกเก็บและค่าใช้จ่ายอื่นๆ ที่เกิดขึ้นตามจริง ในกรณีที่ไม่สามารถเดินทางได้
- เมื่อท่านออกเดินทางไปกับคณะแล้ว ท่านงดการใช้บริการรายการใดรายการหนึ่ง หรือไม่เดินทางพร้อมคณะ ถือว่าท่านสละสิทธิ์ ไม่อาจเรียกร้องค่าบริการ และเงินมัดจำคืน ไม่ว่ากรณีใดๆ ทั้งสิ้น

ตามพระราชบัญญัติธุรกิจนำเที่ยวและมัคคุเทศก์ พ.ศ. 2551 หมวด 2 ธุรกิจนำเที่ยว การยกเลิกการเดินทางของนักท่องเที่ยว  
ผู้ประกอบการธุรกิจนำเที่ยวมีค่าใช้จ่ายที่ได้จ่ายจริงเพื่อเตรียมการจัดนำเที่ยวให้นำมาหักจากเงินค่าบริการที่ต้องจ่าย  
ทั้งนี้ผู้ประกอบการนำเที่ยวแสดงหลักฐานให้นักท่องเที่ยวทราบ เช่น คำวิซ่า ค่ามัดจำตัวเครื่องบิน ค่าโรงแรม หรืออื่นๆ

**\*\* ก่อนทำการจองทัวร์ทุกครั้ง กรุณาอ่านโปรแกรมอย่างละเอียดทุกหน้า และทุกบรรทัด  
เนื่องจากทางบริษัทฯ จะอิงตามรายละเอียดของโปรแกรมที่ขายเป็นหลัก \*\***