



TAT No.11/06333

บริษัท รักยิ้มทัวร์ จำกัด

RAKYIMTOUR CO.,LTD

36/68 หมู่บ้านอาร์เค บิซ เซ็นเตอร์ ถนนมอเตอริเวย์
แขวงคลองสองต้นนุ่น เขตลาดกระบัง กรุงเทพฯ 10520

Website : www.rakyimtour.com , www.rakyimtravel.com

☎ 085-5478289 ☎ 062-4978993

☎ 062-5672275 ☎ 090-9914787

☎ 02-1717961-3

LINE @rakyimtour

Facebook rakyimtour

Instagram rakyim_tour



Japan
いらっしゃいませ
" อิรัชชีมาเสะ "

ใบไม้เปลี่ยนสี
ช่วงเวลา...งดงามที่สุด

ขอพรสิ่งศักดิ์สิทธิ์ที่ วัดหัวโซเก้

กิจกรรมชობะ - คาโมโคจิ - สะพานกัปปะ
กระเช้าฮาคุบะ - YOOHOO-SWINGS



- วัดหัวโซเก้
- สถานีคามาคูระโคโคมาเอะ
- สวนโออิชิ
- ออนเซน+บุฟเฟ่ต์ชาบู



- รถไฟขมิ้นวิวดสายหุบเขาคุโรเบ
- สวนเค็นโรคุเอ็ง - ตลาดโอมิโงะ
- วัดโดชิซัง เซโดจิ - หมู่บ้านเอจิเซ็น วาชิ
- อิสะระซังบิงชินโซบาชิ หรือ
- ทัวร์เสริม ยูนิเวอร์แซล สตูดิโอ เจแปน
- ศาลเจ้าสุมิโยชิ - RINKU PREMIUM OUTLET

HAKUBA KAMIKOCHI KUROBE IN AUTUMN

7วัน 5คืน

69,900.-

THAI 16 - 22 ตุลาคม
23 - 29 ตุลาคม

TOPOCT001

HAKUBA KAMIKOCHI KUROBE IN AUTUMN

7 DAY 5 NIGHT BY THAI AIRWAY



Japan

いらっしゃいませ
" อิริยชัยมาเสะ "

ใบไม้เปลี่ยนสี

ช่วงเวลา...งดงามที่สุด

ขอพรสิ่งศักดิ์สิทธิ์ที่ วัดหัวโซเก้

กิจกรรมช้อปปิ้ง - คาไมโคจิ - สะพานกัปปะ
กระเช้าฮาคุบะ - YOOHOO-SWINGS

- วัดหัวโซเก้
- สถานีคามาคูระ-โคโคมาเอะ
- สวนโออิชิ
- ออนเซน+บุฟเฟ่ต์ชาปู

- รถไฟชมวิวยายหุบเขาคุโรเบ
- สวนเค็นโรคุเอ็น - ตลาดโอมิโจ
- วัดโทชิซัง เซโดจิ - หมู่บ้านเอจิเซ็น วาชิ
- อีสรະซ็อบบั้งชินโซบาชิ หรือ
- กั๋วร์เสิร์ม ยูนิเวอร์แซล สตูดิโอ เจแปน
- ศาลเจ้าสุมิโยชิ - RINKU PREMIUM OUTLET

HAKUBA KAMIKOCHI KUROBE IN AUTUMN

7วัน 5คืน

69,900.-



TOPOCT001



16 - 22 ตุลาคม
23 - 29 ตุลาคม

กำหนดการเดินทาง : ตุลาคม 2569

วัน	รายการท่องเที่ยว	เช้า	เที่ยง	เย็น	โรงแรมที่พัก
01	สนามบินสุวรรณภูมิ – สนามบินนาริตะ TG 640 (22.10 – 06.20)				
02	สนามบินนาริตะ - วัดหัวไร่เต้า - สถานีคามาคูระโคโคมาเอะ - สวนโออิชิ - ออนเซน+บุฟเฟ่ต์ชาปู				TOMINOKO ONSEN HOTEL หรือเทียบเท่า 
03	กิจกรรมทำโซบะ - คามิโคจิ - สะพานกัปปะ - ออนเซน				HAKUBA GREEN PLAZA HOTEL หรือเทียบเท่า 
04	กระเช้าฮาคุบะ - YOOHOO-SWINGS - รถไฟชมวิวสายหุบเขาคุโรเบ				AMANEK KANAZAWA HOTEL หรือเทียบเท่า
05	สวนเค็นโรคุเอ็น - ตลาดโอมิโจ - วัดไดชิซัง เซไดจิ - หมู่บ้านเอจิเซ็น วาชิ				CANDEO NAMBA HOTEL หรือเทียบเท่า
06	อิสระช้อปปิ้ง หรือ เลือกซื้อทัวร์เสริม ยูนิเวอร์แซล สตูดิโอ เจแปน *ไม่ใช้รถในการเดินทาง*				CANDEO NAMBA HOTEL หรือเทียบเท่า
07	ศาลเจ้าสุมิโยชิ - RINKU PREMIUM OUTLET สนามบินคันไซ - สนามบินสุวรรณภูมิ TG 673 (17.35 – 21.25)				

วันเดินทาง	ราคาผู้ใหญ่	ราคาเด็กมีเตียง (6-11ปี)	ราคาเด็ก ไม่มีเตียง (2-5ปี)	พักเดี่ยว
ราคานี้ยังไม่รวมค่าทิปไกด์และคนขับ 700 บาท / ท่าน				
16 – 22 ตุลาคม 2569	69,900	65,900	62,900	9,900
23 – 29 ตุลาคม 2569	69,900	65,900	62,900	9,900

วันที่ 01 ของการเดินทาง

สนามบินสุวรรณภูมิ - สนามบินนาริตะ

- 19.00 น. พร้อมกันที่ **สนามบินสุวรรณภูมิ** อาคารผู้โดยสารขาออกระหว่างประเทศ เคาน์เตอร์สายการบินไทยแอร์เวย์ เจ้าหน้าที่คอยให้การต้อนรับ ดูแลด้านเอกสาร เช็คอิน และสัมภาระในการเดินทาง
- 22.10 น. ออกเดินทางสู่ **สนามบินนาริตะ ประเทศญี่ปุ่น** โดย **สายการบินไทยแอร์เวย์** เที่ยวบินที่ TG 640 **เวลาญี่ปุ่น เร็วกว่าประเทศไทย 2 ชั่วโมง**

วันที่ 02 ของการเดินทาง

สนามบินนาริตะ - วัดหัวไชเท้า - สถานีคามาคุระโคโคมาเอะ - สวนโออิชิ - ออนเซน

- 06.20 น. เดินทางถึง **สนามบินนาริตะ ประเทศญี่ปุ่น** นำท่านผ่านขั้นตอนการตรวจคนเข้าเมืองและศุลกากร จากนั้นนำท่านสู่ **วัดหัวไชเท้า หรือ มัตสึจิยามะโชเท็น (MATSUCHIYAMA SHOTEN)** เป็นวัดพุทธนิกายมหายานที่ตั้งอยู่ทางทิศตะวันออกเฉียงเหนือของวัดเซ็นโซจิหรือวัดอาซากุสะ บริเวณฝั่งตะวันตกของแม่น้ำสุมิตะ กรุงโตเกียววัดแห่งนี้ตั้งอยู่บนเนินเขาขนาดเล็กสูงประมาณ 10 เมตร ถือเป็นจุดสูงตามธรรมชาติที่หาได้ยากในพื้นที่ราบกว้างของอดีตเมืองเอโดะ ชื่อทางการของวัดคือ ฮงเรียวอิน (HONRYOIN) และเป็นหนึ่งในวัดสาขาของวัดเซ็นโซจิ วัดพุทธที่เก่าแก่และสำคัญที่สุดแห่งหนึ่งของญี่ปุ่น



กลางวัน

รับประทานอาหารกลางวัน ณ ภัตตาคาร

นำท่านเดินทางสู่ **สถานีรถไฟคามาคุระ โคโคมาเอะ (KAMAKURA-KOKOMAE STATION)** จุดเด่นของที่นี่ อยู่ที่ขบวนรถไฟสีเขียวของ Enoshima Electric Railway หรือ Enoden เล่นผ่าน โดยมีทิวทัศน์ของท้องฟ้าและทะเลสดใสเป็นฉากหลัง บรรยากาศเหมือนฉากในอนิเมะเรื่องดังอย่าง สแลมดังก์ (Slam Dunk) และยังเป็นมุมถ่ายรูปยอดนิยมอีกด้วย



นำท่านสู่ สวนโออิชิ (OISHI PARK) เป็นหนึ่งในจุดชมวิวยอดฮิตของภูเขาไฟฟูจิ เราสามารถเพลิดเพลินกับถนนดอกไม้ยาวถึง 350 เมตร ตั้งแต่ปลายเดือนเมษายนถึงต้นเดือนพฤษภาคม พรมสีชมพูของต้นฟลอกสมอสจะแผ่กระจายไปทั่ว ในเวลาเดียวกัน ดอกไม้ของทุ่งมีสตาร์ด่างบาน และเราสามารถถ่ายภาพดอกไม้หลากสีสันโดยมีภูเขาไฟฟูจิเป็นพื้นหลัง เดินไปตามถนนดอกไม้เพื่อชมภูเขาไฟฟูจิอันงดงาม



นำท่านเข้าสู่ที่พัก TOMINOKO ONSEN HOTEL หรือเทียบเท่า

ค่ำ รับประทานอาหารค่ำ ณ ห้องอาหารของโรงแรม

หลังจากรับประทานอาหารค่ำแล้ว ให้ท่านได้อาบน้ำแร่เพื่อสุขภาพ
เพิ่มวิตามินผิวให้กับร่างกายผ่อนคลายความเมื่อยล้าได้อย่างเต็มที่





วันที่ 03 ของการเดินทาง

กิจกรรมทำโซบะ - คามิโคจิ - สะพานกัปปะ - ออนเซน

เช้า

รับประทานอาหารเช้า ณ ห้องอาหารของโรงแรม

จากนั้นนำท่านสู่ **กิจกรรมทำโซบะ** สนุกกับการทำโซบะแบบตัวต่อตัว ณ แคนเตอร์ที่สนุกสนานและมีชีวิตชีวา บทสนทนาที่ไหลลื่น ประสบการณ์การทำโซบะนี้เหมาะสำหรับทุกคน ตั้งแต่เด็กไปจนถึงผู้สูงอายุ และเป็นวิธีที่สมบูรณ์แบบในการสร้างความทรงจำเกี่ยวกับชินชู! เหมาะสำหรับพักผ่อนหย่อนใจกับครอบครัวและเพื่อนฝูง กิจกรรมกลุ่มสำหรับชุมชน ที่ทำงาน โรงเรียน ญาติพี่น้อง งานสังสรรค์รุ่นพี่ และกิจกรรมอื่นๆ รวมถึงการเรียนรู้และการท่องเที่ยวเชิงประสบการณ์



กลางวัน

รับประทานอาหารกลางวัน ณ ภัตตาคาร

นำท่านเดินทางสู่ **คามิโคจิ(KAMIKOCHI)** ตั้งอยู่ทางตอนเหนือของเทือกเขาแอลป์ญี่ปุ่น(JAPAN ALPS) ภายในจังหวัดนากาโนะ(NAGANO)เนื่องจากการได้รับการยอมรับว่าเป็นแหล่งท่องเที่ยวทางธรรมชาติที่มีทิวทัศน์ภูเขาที่สวยงามที่สุดแห่งหนึ่งของประเทศญี่ปุ่น จึงเรียกได้ว่าเป็นสวรรค์ของนักเดินทางสายธรรมชาติและสายผจญภัยรักการทำทายคามิโคจิมีลักษณะเป็นที่ราบสูงยาวไปตามแม่น้ำอาซุสะ(AZUSA RIVER VALLEY) มีระยะทางยาว 15 กิโลเมตร มีความสูงเฉลี่ยประมาณ 1,500 เมตรเหนือระดับน้ำทะเล ล้อมรอบด้วยภูเขาสูงมากมาย เช่น ภูเขาโนชิโฮทาคาตาเกะ(NISHIHOTAKADAKE) สูง 2,909 เมตร, ภูเขาโอคุโฮทาคาตาเกะ(OKUHOTAKADAKE) สูง 3,190

เมตร, ภูเขาหิมะโศทาคาดาเกะ(MAEHOTAKADAKE) สูง 3,090 เมตร และภูเขาไฟยาเกดาดาเกะ(YAKEDAKE)ซึ่ง
ยังไม่ดับ สูง 2,455 เมตร ทำให้มีทัศนียภาพที่สวยงาม



นำท่านเข้าสู่ที่พัก HAKUBA GREEN PLAZA HOTEL หรือเทียบเท่า

ค่ำ รับประทานอาหารค่ำ ณ ห้องอาหารของโรงแรม

หลังจากรับประทานอาหารค่ำแล้ว ให้ท่านได้อาบน้ำแร่เพื่อสุขภาพ
เพิ่มวิตามินผิวให้กับร่างกายผ่อนคลายความเมื่อยล้าได้อย่างเต็มที่



วันที่ 04 ของการเดินทาง

กระเช้าฮาคุบุะ – YOOHOO-SWINGS – รถไฟขมิววิวดสายหุบเขาคุโรเบ - ออนเซน

เช้า รับประทานอาหารเช้า ณ ห้องอาหารของโรงแรม

จากนั้นนำท่านสู่ **ฮะคุบุะ (HAKUBA)** เป็นแหล่งท่องเที่ยวชมความงดงามของใบไม้เปลี่ยนสีที่ติดอันดับแห่งหนึ่งในญี่ปุ่น โดยฤดูใบไม้เปลี่ยนสีที่ฮะคุบุะ (HAKUBA) เริ่มตั้งแต่กลางเดือนตุลาคมถึงต้นเดือนพฤศจิกายน สีสนที่สดใสของฤดูใบไม้เปลี่ยนสีและอากาศเย็นทำให้หุบเขาฮะคุบุะเป็นสถานที่ท่องเที่ยวอดนียมปรากฏการณ์ที่เรียกว่า ซันตันโคโย (SANDAN KOYO) ซึ่งหมายถึง สีของภูเขาและพื้นป่าที่เห็นเป็น 3 สีพร้อมกัน ได้แก่ สีขาวจากหิมะ สี

เหลือแสงจากใบไม้เปลี่ยนสี และสีเขียวจากใบไม้ที่ยังไม่เปลี่ยนสี โดยปกติหิมะจะเริ่มตกสะสมก่อนที่อื่น ๆ ด้านบนของภูเขาสูง ส่วนภูเขาที่อยู่ด้านล่างในบริเวณใกล้เคียงยังคงแต่งแต้มไปด้วยสีส้มของต้นไม้ในฤดูใบไม้เปลี่ยนสี ในขณะที่ระดับพื้นดินยังคงเป็นสีเขียว

YOOHOO SWING



กลางวัน

รับประทานอาหารกลางวัน ณ ภัตตาคาร

นำท่านเดินทางสู่ **รถไฟขบวนวิวดสายหุบเขาคุโรเบะ(KUROBE GORGE RAILWAY)** ซึ่งเดิมสร้างขึ้นเพื่อต่อเติมโครงสร้างของเขื่อนคุโรเบะ(KUROBE DAM) ปัจจุบันได้เปิดให้นักท่องเที่ยวได้ใช้บริการ เส้นทางรถไฟแห่งนี้คดเคี้ยวและยาวประมาณ 20 กิโลเมตร มีด้วยกันทั้งหมด 4 สถานี เริ่มต้นที่สถานี UNAZUKI STATION แล้วไปที่ KURONAGI STATION, KANETSURI STATION แล้วจบที่สถานี KEYAKIDAIRA STATION ใช้เวลาเดินทางทั้งหมดประมาณ 80 นาที ระหว่างการเดินทางขบวนรถไฟจะวิ่งผ่านสะพาน 20 แห่ง และลอดอุโมงค์อีกกว่า 40 อุโมงค์รถไฟขบวนนี้ให้บริการตั้งแต่วันที่ 28 พฤษภาคม – 30 พฤศจิกายน และจะเป็นที่นิยมมากที่สุดในฤดูใบไม้ร่วง (กลางเดือนตุลาคม-กลางเดือนพฤศจิกายน)เมื่อต้นไม้ตามทางลาดหุบเขาเปลี่ยนเป็นสีส้ม สดใส สีเหลือง และสีแดงสลับกันอย่างสวยงาม



ค้ำ รับประทานอาหารค้ำ ณ ภัตตาคาร

นำท่านเข้าสู่ที่พัก AMANEK KANAZAWA HOTEL หรือเทียบเท่า

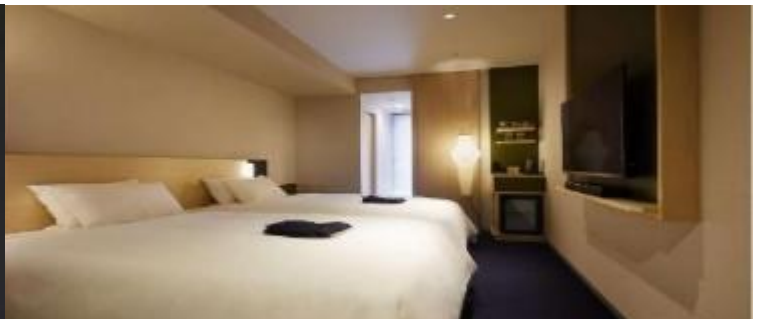
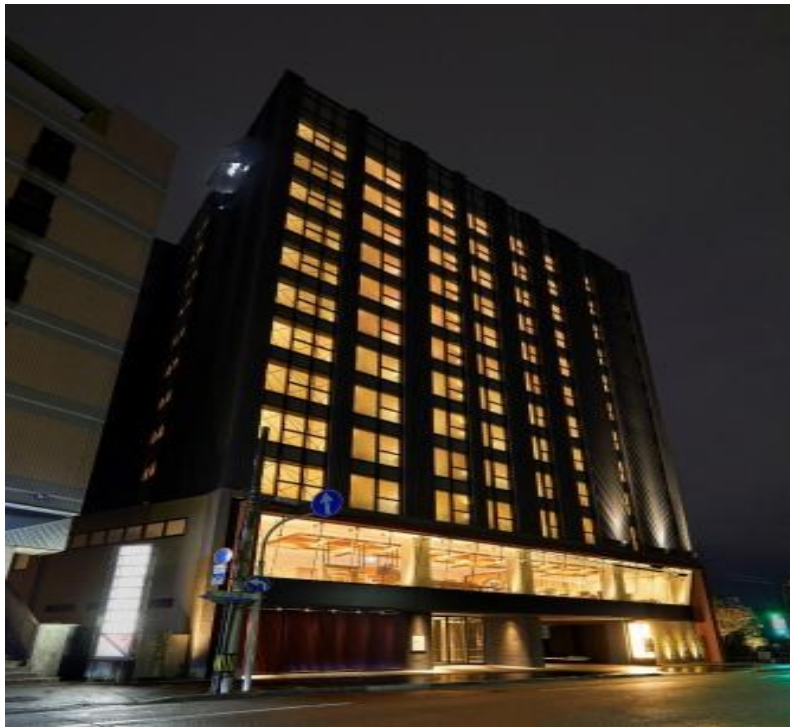

วันที่ 05 ของการเดินทาง

สวนเค็นโรคุเอ็น – ตลาดโอมิโจ – วัดไดชิซัง เซไดจิ - หมู่บ้านเอจิเซ็น วาชิ

เช้า รับประทานอาหารเช้า ณ ห้องอาหารของโรงแรม

นำท่านเดินทางสู่ **สวนเค็นโรคุเอ็น (KENROKUEN GARDEN)** นับเป็นแลนด์มาร์กที่โดดเด่นมากๆของเมืองคานาซาวะ(KANAZAWA)ที่นั่นได้ชื่อว่าติด1 ใน 3 ของสวนที่สวยงามที่สุดของญี่ปุ่น โดยชื่อ “เค็นโรคุ” นั้นหมายถึงความถึงสวนที่มีองค์ประกอบที่ดี 6 อย่างด้วยกัน ก็คือพื้นที่ที่กว้างขวาง, บรรยากาศที่เงียบสงบ, ความลงตัว, ความเป็นมาอันยาวนาน, แหล่งน้ำ, และทัศนียภาพล้อมรอบที่สวยงามนั่นเอง



นำท่านสู่ **ตลาดโอมิโจ (OMICHO ICHIBA)** เป็นตลาดสดที่ใหญ่และเก่าแก่ที่สุดแห่งหนึ่งในคานาซาวะ (KANAZAWA) เปิดให้บริการมาตั้งแต่ยุคเอโดะ (1603-1868) และเป็นส่วนสำคัญของวัฒนธรรมอาหารของคานาซาวะมานานกว่า 300 ปี ตั้งอยู่ในใจกลางเมืองคานาซาวะตลาดโอมิโจมีร้านค้าและแผงขายของมากกว่า 170 แห่ง ที่มีสินค้าหลากหลายประเภท ไม่ว่าจะเป็นอาหารทะเลสด ผักผลไม้ท้องถิ่น ขนมหวาน และสินค้าอื่น ๆ ที่น่าสนใจ สินค้าที่ขึ้นชื่อของตลาดนี้ได้แก่ ปู ปลาหางเหลือง และ กุ้งนั่นเอง



กลางวัน

รับประทานอาหารกลางวัน ณ ภัตตาคาร

จากนั้นนำท่านสู่ **วัดไดชิซัง เซไดจิ (DAISHIZAN SEIDAJI)** ตั้งในเมืองคัตสึยามะ (KATSUYAMA) จังหวัดฟุกุอิ (FUKUI) เป็นวัดหลักอยู่ที่เมืองคัตสึยามะ สร้างขึ้นในปี ค.ศ. 1987 บนพื้นที่ที่กว้างใหญ่ถึง 22 เฮกตาร์อาคารและซุ้มประตูขนาดใหญ่ ทางเดินทอดยาวที่สร้างจากไม้สนเก่าแก่อีกหนึ่งไฮไลท์สำคัญของวัดนี้ คือ เจดีย์ 5 ชั้นที่สูงที่สุดในญี่ปุ่น สูงถึง 75 เมตร สามารถขึ้นไปยังเจดีย์ด้วยลิฟต์ เพื่อชมทัศนียภาพอันงดงามของบริเวณวัดและวิถุมิตสึนของโดยรอบของเมืองคัตสึยามะ



จากนั้น หมู่บ้านเอจิเซ็น วาชิ จังหวัดฟูกุอิ เป็นเมืองโมโนชิคริที่มีชื่อเสียงด้านงานหัตถกรรมดั้งเดิม เช่น การตีดาบ เครื่องเคลือบ การทำหิปปไม้ และกระดาษวาชิ ตั้งอยู่ริมทะเลญี่ปุ่นที่ตั้งทางภูมิศาสตร์ที่เอื้ออำนวยและวัตถุดิบที่มีอยู่มากมายในพื้นที่ ทำให้เอจิเซ็นดึงดูดพ่อค้าและช่างฝีมือจำนวนมากในช่วงยุคศักดินา



คำ รับประทานอาหารค่ำ ณ ภัตตาคาร

นำท่านเข้าสู่ที่พัก CANDEO NAMBA HOTEL หรือเทียบเท่า



วันที่ 06 ของการเดินทาง

อิสระช้อปปิ้ง หรือ เลือกซื้อทัวร์เสริม ยูนิเวอร์แซล สตูดิโอ เจแปน ***ไม่ใช้รถในการเดินทาง***

เช้า **รับประทานอาหารเช้า ณ ห้องอาหารของโรงแรม**

ชินไซบาชิ (SHINSAIBASHI) ย่านช้อปปิ้งชื่อดังของเมืองโอซาก้า เพลิดเพลินกับการช้อปปิ้งไร้ขีดจำกัดบนถนนความยาวกว่า 2 กิโลเมตร ซึ่งมีร้านค้าและห้างสรรพสินค้าเรียงรายกันตลอดสองข้างทาง กับสินค้ามากมาย ทั้งเสื้อผ้าเก๋ๆ กระเป๋าน่ารักๆ รองเท้าแฟชั่นสวยๆ เครื่องสำอาง และสินค้า IT ทั้งหลาย มีให้เลือกและชมกันมากมาย หลากหลายแบบบนถนนเส้นนี้



ยูนิเวอร์แซล สตูดิโอส์ เจแปน หรือ USJ (UNIVERSAL STUDIOS JAPAN) สวนสนุกที่ใหญ่ที่สุดในโอซาก้าแห่งนี้เป็นสวนสนุกที่มีคนมาเที่ยวมากที่สุดเป็นอันดับสองของญี่ปุ่นรองจากโตเกียวดิสนีย์แลนด์ และเป็นหนึ่งในธีมพาร์ก แอนด์ รีสอร์ท ของยูนิเวอร์แซลซึ่งมีเพียง 4 แห่งในโลก แถมยังเป็นยูนิเวอร์แซลธีมพาร์กแห่งแรกในเอเชียอีกด้วย USJ แบ่งออกเป็น 9 โซน ตามธีมภาพยนตร์สุดฮิตของฮอลลีวูดหนึ่งตั้งจากค่ายยูนิเวอร์แซล สตูดิโอส์ UNIVERSAL WONDERLAND: เหมาะกับเด็กเล็กและครอบครัว ที่นี่แบ่งออกเป็น 3 โซนย่อยๆ คือ SNOOPY STUDIO, HELLO KITTY FASHION AVENUE และ SESAME STREET FUN WORLD เด็กๆ และผู้ใหญ่จะได้สนุกกับเครื่องเล่นอย่าง FLYING SNOOPY และ MOPPY'S BALLOON TRIP AMITY VILLAGE: “เรือสยองขวัญ” ในแอมิตีวิลเลจ เพราะฉลามกินคนจากหนังดังเรื่อง JAWS WATERWORLD: ชมฉากต่อสู้แบบสดๆ ในสตูดิโอแห่งหนึ่งของสวนสนุก THE WIZARDING WORLD OF HARRY POTTER: JURASSIC PARK: นั่ง THE FLYING DINOSAUR ย้อนกลับไปยังโลกสมัยก่อนประวัติศาสตร์ แล้วเตรียมวิ่งหนีไดโนเสาร์ที่ JURASSIC PARK – THE RIDE หนึ่งในเครื่องเล่นทางน้ำที่ฮอตที่สุดของ USJ SAN FRANCISCO: พบกับฉากไฟไหม้สุดตื่นเต้นเหมือนอย่างในภาพยนตร์เรื่อง BACKDRAFT MINION PARK: เล่นสนุกกับเหล่ามินเนียนตัวเหลืองสุดกวนที่ไพล์ออกมาจากลับใต้ดิน NEW YORK: สัมผัสประสบการณ์ติดกับดักใยแมงมุมสามมิติสุดตื่นเต้นได้จากเครื่องเล่น THE AMAZING ADVENTURES OF SPIDER-MAN – THE RIDE 4K3D HOLLYWOOD และ HOLLYWOOD DREAM – THE RIDE – BACKDROP เครื่องเล่นโรลเลอร์โคสเตอร์



เพื่อไม่ให้เป็นการรบกวนเวลาของท่านอิสระรับประทานอาหารกลางวันและค่าตามอัธยาศัย
นำท่านเข้าสู่ที่พัก CANDEO NAMBA HOTEL หรือเทียบเท่า



วันที่ 07 ของการเดินทาง

ศาลเจ้าสุมิโยชิ – RINKU PREMIUM OUTLET - สนามบินคันไซ – สนามบินสุวรรณภูมิ

เช้า รับประทานอาหารเช้า ณ ห้องอาหารของโรงแรม

นำท่านสู่ ศาลเจ้าสุมิโยชิ(SUMIYOSHI TAISHA) เป็นศาลเจ้าที่ถูกสร้างขึ้นตั้งแต่ศตวรรษที่ 3 เรียกว่าเป็นอีกหนึ่งศาลเจ้าที่เก่าแก่มากที่สุดแห่งหนึ่งของญี่ปุ่นเลยทีเดียว ที่นี่ไม่ใช่เพียงแต่ความเก่าแก่เท่านั้นรูปแบบสถาปัตยกรรม การสร้างก็ถือว่าโดดเด่นไม่แพ้ที่ไหนถูกสร้างด้วยรูปแบบที่เรียกว่า สุมิโยชิ-ซึคุริ (SUMIYOSHI-ZUKURI) ที่จะมี

หลังคาแบบทรงตรงๆ ต่างจากที่อื่นๆที่จะมีทรงโค้งๆ จั่วจะถูกตกแต่งด้วยไม้ที่ลักษณะไขว่กันคล้ายกับไม้กางเขนของศาสนาคริสต์ หากออกจะเป็นรูปกากบาทรวมทั้งยังมีไม้ขนาดเล็กๆวางเรียงกันตามแนวยาวทั่วทั้งหลังคา โดยเฉพาะตรงจุดที่ทางเข้าอยู่ด้านใต้หน้าจั่วของหลังคาและยังมีรั้วล้อมรอบ



กลางวัน

อิสระรับประทานอาหารกลางวันตามอัธยาศัย

นำท่านเดินทางสู่ **ริงคุ พรีเมียมเอาท์เล็ต (RINKU PREMIUM OUTLET)** เอาท์เล็ตเซ็นเตอร์ที่ใหญ่ที่สุดในญี่ปุ่น ตะวันตก ฝั่งอยู่ตรงข้ามท่าอากาศยานนานาชาติคันไซ ที่นี่ครองตำแหน่งเอาท์เล็ตเซ็นเตอร์ที่ใหญ่ที่สุดในญี่ปุ่น ตะวันตก กับบรรยากาศสบายๆ และการช้อปปิ้งสินค้าแบรนด์ดังที่จะเป็นไปอย่างเพลิดเพลิน นอกจากภายในริงคุ พรีเมียมเอาท์เล็ต จะมีหัวใจหลักคือสินค้าแบรนด์ดังทั้งในประเทศและต่างประเทศ, ร้านก็หายอดนิยมกว่า 210 ร้าน ทั้งเสื้อผ้า, รองเท้า, เครื่องประดับ, เสื้อผ้าชายไปจนถึงเสื้อผ้าเด็ก, ของใช้ประจำวันแล้ว อีกจุดหนึ่งที่เป็นไฮไลต์ของที่นี่ก็คือ วิวทะเลร้อยล้านของทะเลอ่าวโอซาก้า ที่ฝั่งตรงข้ามเป็นสนามบินนานาชาติคันไซ พร้อมโซน SEA SIDE PARK สวนซีไซด์ พื้นที่สวนเลียบทะเล บรรยากาศรีสอร์ทหรูที่มีร้านค้าต่างๆ ถูกเพิ่มมาจากโซนดั้งเดิมกว่า 48 ร้าน



ถึงเวลาอันสมควรนำท่านสู่ สนามบินคันไซ

- 17.35 น. ออกเดินทางสู่ ท่าอากาศยานสุวรรณภูมิ กรุงเทพฯ โดย สายการบินไทยแอร์เวย์ เที่ยวบินที่ TG 673
21.25 น. เดินทางถึง ท่าอากาศยานสุวรรณภูมิ กรุงเทพฯ ฯ โดยสวัสดิภาพ พร้อมกับความประทับใจ
-

โปรแกรมและรายละเอียดของการเดินทาง อาจมีการเปลี่ยนแปลงได้ ทั้งนี้ขึ้นอยู่กับสภาวะอากาศ และ เหตุสุดวิสัยต่างๆที่ไม่สามารถคาดการณ์ล่วงหน้าได้ โดยทางบริษัทจะคำนึงถึงผลประโยชน์ และ ความปลอดภัยของผู้ร่วมเดินทางเป็นสำคัญ



เงื่อนไขการจองทัวร์



อัตรานี้รวม

- ✓ ราคาทัวร์ภาษีน้ำมัน ณ วันที่ 29 เมษายน 2569 และทางบริษัทฯ ขอสงวนสิทธิ์ ในการปรับราคาน้ำมันขึ้น หากทางสายการบินมีการเรียกเก็บเพิ่มเติม โดยทางบริษัท จะแจ้งให้ทราบก่อนการออกตั๋ว
- ✓ ค่าตัวเครื่องบินไป - กลับ ตามเส้นทางที่ระบุ
- ✓ ค่าภาษีสนามบินทุกแห่งตามรายการที่ระบุ
- ✓ ค่าพาหนะรับส่งตามรายการนำเที่ยวที่ระบุ
- ✓ ค่าโรงแรมห้องพัก 2 - 3 ท่านต่อห้องตามรายการที่ระบุ
- ✓ ค่าอาหาร เครื่องดื่มตามรายการที่ระบุ
- ✓ ค่าเข้าชมสถานที่ต่างๆ ตามรายการที่ระบุ
- ✓ ค่าประกันอุบัติเหตุคุ้มครองในวงเงินท่านละ 1,000,000 บาท
- ✓ ค่าเบี้ยประกัน อุบัติเหตุในระหว่างการเดินทางท่องเที่ยว วงเงินประกันท่านละ 500,000 บาท (ไม่ครอบคลุมถึง สุขภาพ อาการเจ็บป่วย หรือ โรคประจำตัว) กรณีเสียชีวิตจากอุบัติเหตุ ระหว่างการเดินทางท่องเที่ยว วงเงินประกันท่านละ 1,000,000 บาท (เงื่อนไขตามกรมธรรม์)

อัตรานี้ไม่รวม

- ✗ ค่าทำหนังสือเดินทาง หรือ พาสปอร์ต วัคซีนพาสปอร์ต
- ✗ ค่าใช้จ่ายส่วนตัวนอกเหนือในรายการ เช่น ค่าโทรศัพท์, ค่าช้อปปิ้ง, ค่าเครื่องดื่มและอาหารที่สั่งเพิ่มเติมจากรายการที่ทางบริษัทฯ จัดให้เป็นต้น
- ✗ ค่าน้ำหนักกระเป๋าเดินทางในกรณีน้ำหนักเกินกว่าสายการบินกำหนด
- ✗ ค่าธรรมเนียมในการยื่นใบอนุญาตสำหรับคนต่างด้าวที่กลับเข้าประเทศ
- ✗ ค่าภาษีน้ำมันที่ทางสายการบินมีการเรียกเก็บเพิ่มเติม หรือมีการเปลี่ยนแปลงกะทันหัน
- ✗ ค่าภาษีมูลค่าเพิ่ม 7% และค่าภาษีหัก ณ ที่จ่าย 3% ซึ่งต้องจ่ายเพิ่มจากราคาค่าทัวร์
- ✗ ค่าทิปไกด์และคนขับ

หมายเหตุ : อายุ 6 เดือน - ไม่ถึง 1 ปี และ อายุ 76 - 85 ปี
ค่าประกันอุบัติเหตุคุ้มครองในวงเงินท่านละ 500,000 บาท

เงื่อนไขการชำระเงิน

เมื่อท่านทำการจองทัวร์กับทางบริษัทฯ

◆ มีดจําค่าทัวร์ท่านละ 30,000 บาท

◆ ส่วนที่เหลือต้องชำระทั้งหมด 21 วัน
ก่อนการเดินทาง

เงื่อนไขการยกเลิก

***** กรุณาพิจารณาเงื่อนไขต่างๆ และเงื่อนไขการยกเลิกทัวร์ของบริษัทฯ
ก่อนทำการจองทัวร์ หากท่านได้ทำการจองทัวร์ ทางบริษัทฯ
ถือว่าท่านได้รับทราบและยอมรับเงื่อนไขทุกอย่างเรียบร้อยแล้ว *****

- | | |
|---|----------------------------------|
| ➔ ยกเลิกก่อนการเดินทาง 45 วัน | หักค่าใช้จ่ายตามจริงที่เกิดขึ้น |
| ➔ ยกเลิกก่อนการเดินทาง 15 - 44 วัน | หักค่าใช้จ่าย 50 % ของราคาทัวร์ |
| ➔ ยกเลิกก่อนการเดินทาง 8 - 14 วัน | หักค่าใช้จ่าย 75 % ของราคาทัวร์ |
| ➔ ยกเลิกก่อนการเดินทาง 1 - 7 วัน | หักค่าใช้จ่าย 100 % ของราคาทัวร์ |
| ➔ ผู้เดินทางไม่สามารถเข้า - ออกเมืองได้
เนื่องจากเอกสารปลอม หรือการห้ามของ
เจ้าหน้าที่ หรือไม่ว่าด้วยเหตุผลใดใด | หักค่าใช้จ่าย 100 % ของราคาทัวร์ |

หมายเหตุ (สำคัญมาก ผู้โดยสารที่เดินทางต้องรับทราบ และยินยอมก่อนการเดินทาง)

◆ รายการอาจมีการเปลี่ยนแปลงตามความเหมาะสม เนื่องจากความล่าช้าของสายการบิน โรงแรม
ที่พัก การจราจร เหตุการณ์ทางการเมือง การนัดหยุดงาน การก่อจลาจล อุบัติเหตุ สภาพอากาศ
ภัยธรรมชาติ วิกฤติ อคคีภัย หรือไม่ว่าจะด้วยสาเหตุใดๆ ก็ตาม (ซึ่งเป็นเหตุการณ์ที่เหนือการ
ควบคุมจากทางบริษัททัวร์ฯ) โดยทางบริษัทจะคำนึงถึงความปลอดภัยของลูกค้าเป็นสำคัญ

◆ หากสถานที่ท่องเที่ยวใดที่ไม่สามารถเข้าชมได้ไม่ว่าด้วยสาเหตุใดก็ตาม ทางบริษัทขอสงวนสิทธิ์
ในการไม่คืนค่าใช้จ่าย เนื่องจากทางบริษัทได้ทำการจองและถูกเก็บค่าใช้จ่ายไปแล้ว

◆ หากท่านยกเลิกทัวร์ เนื่องจากเหตุการณ์ความไม่สงบทางการเมือง สายการบิน สภาพอากาศ ภัยธรรมชาติ วิกฤติ อีคิภัย ทั้งที่สายการบิน หรือในส่วนของบริการทางประเทศที่ท่านเดินทางท่องเที่ยว ยังคงให้บริการอยู่เป็นปกติ ทางบริษัทฯ ขอสงวนสิทธิ์ในการไม่คืนค่าทัวร์ทั้งหมด หรือบางส่วนให้กับท่าน

◆ บริษัทฯ จะไม่รับผิดชอบ และขอสงวนสิทธิ์ในการไม่คืนค่าทัวร์ทั้งหมด หรือบางส่วนให้กับท่าน ในกรณีดังนี้

- กรณีที่กองตรวจคนเข้าเมือง ห้ามผู้เดินทาง เดินทาง เนื่องจากมีสิ่งผิดกฎหมาย หรือ สิ่งของห้ามนำเข้าประเทศ เอกสารเดินทางไม่ถูกต้อง หรือความประพฤติส่อไปในทางเสื่อมเสียด้วยเหตุผลใดๆ ก็ตามที่ทางกองตรวจคนเข้าเมืองห้ามเดินทาง
- กรณีที่สถานทูตงดออกวีซ่า อันสืบเนื่องมาจากตัวผู้โดยสารเอง
- กรณีที่กองตรวจคนเข้าประเทศไทยงดออกเอกสารเข้าเมืองให้กับชาวต่างชาติ หรือ คนต่างด้าวที่พำนักอยู่ในประเทศไทย

***** ชี้แจงทางบริษัทฯ ขอสงวนสิทธิ์ในการไม่คืนค่าทัวร์ทั้งหมด หรือบางส่วน ให้กับท่าน หากเกิดเหตุการณ์ดังกล่าว *****

ข้อมูลเพิ่มเติม



ตั๋วเครื่องบิน

ในการเดินทางเป็นหมู่คณะ ผู้โดยสารจะต้องเดินทางไป - กลับพร้อมกัน หากต้องการเลื่อนวันเดินทางกลับ ท่านจะต้องชำระค่าใช้จ่ายส่วนต่างที่สายการบิน และบริษัททัวร์เรียกเก็บและการจัดที่นั่งของกรุ๊ป เป็นไปโดยสายการบินเป็นผู้กำหนด

ในกรณียกเลิกการเดินทาง และได้ดำเนินการออกตั๋วเครื่องบินไปแล้ว (กรณีตั๋ว REFUND ได้) ผู้เดินทางต้องรอ REFUND ตามระบบของสายการบินเท่านั้น



โรงแรมที่พัก

เนื่องจากการวางแผนแบบห้องพักของแต่ละโรงแรมแตกต่างกัน จึงอาจทำให้ ห้องพักแบบห้องเดี่ยว (Single) และห้องคู่ (Twin / Double) และห้องพักแบบ 3 ท่าน / 3 เตียง (Triple Room) ห้องพักอาจจะไม่ติดกัน



Single Room



Twin Room



Double Room



Triple Room



กรณีจัดงานจัดประชุมนานาชาติ (Trade Fair) เป็นผลให้ค่าโรงแรมสูงขึ้นมาก และห้องพักในเมืองเต็ม บริษัทฯ ขอสงวนสิทธิ์ในการปรับเปลี่ยน หรือย้ายเมืองเพื่อให้เกิดความเหมาะสม

สัมภาระ และ ค่าพนักงานยกกระเป๋า

สำหรับน้ำหนักของสัมภาระที่ทางสายการบินอนุญาตให้บรรทุกใต้ท้องเครื่องบิน คือ 20 กิโลกรัม สำหรับผู้โดยสารชั้นประหยัด การเรียกเก็บค่าน้ำหนักเพิ่มเป็นสิทธิ์ของสายการบินที่ไม่อาจปฏิเสธได้

สำหรับกระเป๋าสัมภาระที่ทางสายการบินอนุญาตให้นำขึ้นเครื่องได้ ต้องมีน้ำหนักไม่เกิน 7 กิโลกรัม และมีความกว้าง + ยาว + สูง ไม่เกิน 115 เซนติเมตร หรือ 25 เซนติเมตร (9.75 นิ้ว) x 56 เซนติเมตร (21.5 นิ้ว) x 46 เซนติเมตร (18 นิ้ว)

กรณีที่ต้องมีบินด้วยสายการบินภายในประเทศ น้ำหนักของกระเป๋าอาจจะถูกกำหนดให้ต่ำกว่ามาตรฐานได้ ทั้งนี้ขึ้นอยู่กับข้อกำหนดของแต่ละสายการบินทางบริษัทฯ ขอสงวนสิทธิ์ไม่รับภาระส่วนของค่าใช้จ่ายที่สัมภาระน้ำหนักเกิน (ท่านต้องชำระในส่วนที่โดนเรียกเก็บเพิ่ม)

ทางบริษัทฯ ไม่รับผิดชอบ กรณีเกิดการสูญเสี , สูญหายของกระเป๋า และ สัมภาระผู้โดยสาร

