



# จิตรวิลัย อินเตอร์ ทัวร์ (2013)

รับจัดกรุ๊ป VIP EXCLUSIVE และ JOIN TOUR ทั่วโลก  
111/33 โครงการน็อเวนิว ม.3 ต.บ้านใหม่  
อ.เมือง จ.ปทุมธานี 12000  
ใบอนุญาตเลขที่ : 11/10677

@jitwilaitour

Jitwilai Inter Tour

info.jitwilaitour@gmail.com

www.jitwilaitour.com

098-265-6324

"ท่องเที่ยวครั้งใด คิดถึงจิตรวิลัยทัวร์"

3

EARLY BIRD SPECIAL

# COSTA SERENA



## Italian Party At Seas

### (ผู้หมี) โฮจิมินห์-ฮ่องกง



6 วัน 5 คืน 22-27 ก.พ. 68



Early Bird Sale  
~~21,999.-~~  
**20,999.-**  
999 สิทธิแรกเท่านั้น

BUY 1 GET 1  
BIG SALE

ขึ้นเรือ  
แหลมฉบัง

- ราคาเริ่มต้น (ยังไม่รวม)
- Port Charge
- Hotel Service Charge

ติดต่อตัวแทน  
ชั้นนำใกล้บ้านท่าน



Chartered By: R ROM D EXPERIENCE Co.,Ltd.

# COSTA SERENA

## ITALIAN PARTY AT SEAS

### COMEBACK



เสียงดนตรี เสียงหัวเราะ ความสุข รอยยิ้ม  
ความรื่นเริง แห่งท้องทะเล...กลับมาแล้ว

**Costa Cruise** อิตาลีเยี่ยม ครูซ แท้ๆ ที่จะนำพาทุกคน  
ไปสัมผัสกับ ภูลีนไอ ความสุข ความสนุกสนาน  
"ความรื่นเริง ในแบบ อิตาลีเยี่ยม"

อาหาร เครื่องดื่มหลากหลาย และ การบริการ ดูแลที่แสน  
อบอุ่น ในท้องทะเล...ที่มีหมู่ดาวระยิบระยับวิบวาว  
กับ 3 เส้นทางพิเศษ ที่ คิดสรรคมาเพื่อคนไทย



Unbox กล่องความสุข ความสนุก  
ริ้มการแต่งกาย กิจกรรม ของขวัญพิเศษ  
แบกรับเชิญ ธันวาคม 2567 นี้



**3** EARLY BIRD SPECIAL

**COSTA SERENA** COLORFUL WORLD

*Italian Party At Seas*

(ฟูหมี่)โฮจิมินห์-ฮ่องกง

Costa

6 วัน 5 คืน 22-27 ก.พ. 68

Early Bird Sale ~~21,999.-~~ **20,999.-** 999 สิทธิแรกเท่านั้น

**BUY 1 GET 1 BIG SALE**

**ขึ้นเรือ แหลมฉบัง**

- ราคาเริ่มต้น (ยังไม่รวม)
- Port Charge
- Hotel Service Charge

ติดต่อตัวแทน  
ชั้นนำใกล้บ้านท่าน

โปรแกรมล่องเรือ Costa Serena  
 แหลมฉบัง-ฟูหมี่(โฮจิมินห์)-ฮ่องกง  
 วันที่ 22-27 กุมภาพันธ์ 2568

 ตารางเรือ เวลาเรือออกจากท่า



วันที่	ท่าเรือ	เวลาถึง	เวลาออก
ส. 22 ก.พ. 68	แหลมฉบัง, ไทย	-	16.00 น.
อา. 23 ก.พ. 68	บ้านน้ำสากล	-	-
จ. 24 ก.พ. 68	ฟูหมี่, เวียดนาม	09.00 น.	20.00 น.
อ. 25 ก.พ. 68	บ้านน้ำสากล	-	-
พ. 26 ก.พ. 68	บ้านน้ำสากล	-	-
พฤ. 27 ก.พ. 68	ฮ่องกง	08.00 น.	-



# อัตราค่าบริการ

## แหลมบัว-ผู้หมี-ฮ่องกง 5 คืน

วันที่ 22-27 กุมภาพันธ์ 2568

**BUY 1 GET 1**  
**BIG SALE**

**EARLY BIRD**

**999 ท่านแรก**

**\*\* เท่านั้น \*\***

ห้องพักบนเรือ มีแบบห้องละ 2 ท่าน / 3 ท่าน / 4 ท่าน  
ผู้ใหญ่/เด็ก/และทารก นับเป็น 1 ท่านทั้งหมด

- กรณีเดินทาง 2 ท่าน ผู้ใหญ่ 1 ท่าน + เด็ก 1 ท่าน จะใช้เป็นราคาท่านที่ 1 และ 2
- กรณีเดินทาง 4 ท่าน พักห้องเดียวกัน ท่านที่ 3 และ 4 ใช้ราคาช่องท่านที่ 3 และ 4 แยกราคาผู้ใหญ่กับราคาเด็ก

ประเภทห้องพัก	ท่านที่ 1 และ 2 ในห้อง	ท่านที่ 3 และ 4 ในห้อง			
		ผู้ใหญ่		เด็ก (4-14 ปี)	
		ท่านที่ 3	ท่านที่ 4	ท่านที่ 3	ท่านที่ 4
ห้องไม่มีหน้าต่างคลาสสิก ชั้น 1, 2	<b>20,999</b> 21,999	10,500 11,000	10,500 11,000	8,400 8,800	8,400 8,800
ห้องไม่มีหน้าต่างพรีเมียม ชั้น 6, 7, 8, 9, 10	<b>21,999</b> 22,999	11,000 11,500	11,000 11,500	8,800 9,200	8,800 9,200
ห้องมีหน้าต่างคลาสสิก ชั้น 1, 2 (หัว/ท้ายเรือ)	<b>23,999</b> 24,999	12,000 12,500	12,000 12,500	9,600 10,000	9,600 10,000
ห้องมีหน้าต่างพรีเมียม ชั้น 2 (กลางเรือ), 6, 7, 9, 10 (ชั้นสูงเป็นม้งวิว)	<b>24,999</b> 25,999	12,500 13,000	12,500 13,000	10,000 10,400	10,000 10,400
ห้องมีระเบียงคลาสสิก ชั้น 6	<b>27,999</b> 28,999	14,000 14,500	14,000 14,500	11,200 11,600	11,200 11,600
ห้องมีระเบียงพรีเมียม ชั้น 7, 8, 9, 10	<b>28,999</b> 29,999	14,500 15,000	14,500 15,000	11,600 12,000	11,600 12,000
ห้องมินิสวิต ชั้น 6, 7, 8 (ท้ายเรือ)	<b>33,999</b> 34,999				
ห้องสวีท ชั้น 7, 9, 10	<b>37,999</b> 38,999	19,000 19,500		15,200 15,600	
ห้องแกรนด์สวีท ชั้น 7 กลางเรือ	<b>44,999</b> 45,999	22,500 23,000	22,500 23,000	18,000 18,400	18,000 18,400
<b>ราคานี้ยังไม่รวม</b>	ภาษีท่าเรือ (ชำระพร้อมค่าเรือ) ผู้ใหญ่และเด็กชำระเท่ากัน	<b>ค่าทิปพนักงานเรือ (ชำระบนเรือ)</b>			
	<b>8,900.- บาท</b>	ห้องไม่มีหน้าต่าง, มีหน้าต่าง, มีระเบียง ผู้ใหญ่ 80 USD / เด็ก 40 USD			
		ห้องมินิสวิต, สวิต, แกรนด์สวีท ผู้ใหญ่ 95 USD / เด็ก 47.5 USD			

# วันที่ 22-27 กุมภาพันธ์ 2568



## วันที่ 1 ของการ (เดินทาง)

วันที่ : <b>22 ก.พ. 68</b>	Port :  <b>แหลมฉบัง</b>	เวลาถึง : -	เวลาออก : <b>16.00</b>
-------------------------------	--	----------------	---------------------------

### Bus Check-In

**พร้อมกันที่จุดนัดหมาย** ตามเวลาที่ท่านได้รับการยืนยันจากเจ้าหน้าที่อีกครั้งก่อนเดินทาง **7-15** วัน ทำการเช็คอิน จากนั้นเจ้าหน้าที่อำนวยความสะดวกนำท่านขึ้นรถปรับอากาศมุ่งหน้าสู่ท่าเรือแหลมฉบัง ออกเดินทางสู่แหลมฉบัง ใช้เวลาเดินทางประมาณ 2 ชม. ขึ้นอยู่กับสภาพการจราจรในเส้นทาง รถจะไม่จอดแวะระหว่างทาง

**08.00-12.00 น.**

เวลาอาจมีการ  
เปลี่ยนแปลง

เวลานัดหมายที่  
แน่นอนจะแจ้งอีกครั้งใน  
ใบนัดหมายก่อน  
เดินทาง

### Cruise Check-In

เบื้องต้น เดินทางถึงท่าเรือแหลมฉบัง ทำการเช็คอินขึ้นเรือ ขั้นตอนในการลงเช็คอินเบื้องต้น

1. รับเอกสารตัวเรือ และ Tag ติดกระเป๋า
2. ติด tag ที่กระเป๋าเดินทาง และโหลดสัมภาระของท่านเช็คอินขึ้นเรือ
3. ผู้โดยสารเช็คอินขึ้นเรือที่ชั้น 2 ของอาคาร และเช็คอินตามขั้นตอน

### สำหรับท่านที่ต้องการเดินทางไปท่าเรือเอง

- ท่านจะต้องไปถึงที่ท่าเรือตามเวลาในใบนัดหมายที่จะส่งให้ และติดต่อเจ้าหน้าที่ของบริษัทฯ เพื่อรับเอกสารสำหรับการเช็คอินขึ้นเรือ
- ที่ท่าเรือแหลมฉบังมีลานจอดรถกลางแจ้งบริการ โดยมีค่าใช้จ่ายประมาณ 1,000-1,500.- บาท ราคาอาจมีการเปลี่ยนแปลง

### เมื่อขึ้นเรือแล้ว



Cruise card และตารางกิจกรรมต่างๆ จะวางไว้ในห้องพักของท่าน ท่านสามารถเช็คเวลาเปิดปิดของห้องอาหารแต่ละห้อง รวมถึงกิจกรรมบันเทิง และประกาศข้อควรระวังต่างๆ ในแต่ละวัน



ท่านสามารถเข้าไปรับประทานอาหารที่ห้องอาหารบนเรือได้เลย ตามเวลาที่ ห้องอาหารเปิด



การผูกบัตรเครดิตกับ Cruise Card สามารถทำได้ที่เครื่องอัตโนมัติชั้น 3 และชั้น 5 สำหรับการฝากเงินสดติดต่อที่ Guest Service ชั้น 3



เมื่อเช็คอินขึ้นเรือแล้ว ท่านสามารถรับ Cruise Card ในห้องพักของท่าน โดนปกติจะวางไว้บนที่นอนหรือโต๊ะหน้ากระจกในห้อง ประกอบด้วย

- 1 **OGGI A BORDO** หรือ *Cruise Compass* เข็มทิศความสนุก ที่จะบอกเวลาเปิดปิดห้องอาหาร กิจกรรมบันเทิง รวมถึงประกาศต่างๆ
- 2 **Cruise Card** ที่จะใช้เป็นกุญแจห้อง และใช้ชำระค่าสินค้าและบริการต่างๆ บนเรือ *Cruise card* จะมีจำนวนเท่ากับผู้ที่พักในห้องนั้นๆ
- 3 ใบแจ้งห้องอาหารและรอบอาหารค่ำในห้องอาหารหลัก **Main Dining** \*\*บางครั้งจะแจ้งใน **หลังบัตร Cruise Card** \*\* ของท่าน

ก่อนเรือออกเดินทางจะมีประกาศแจ้งซ้อมหนีภัย Muster Drill ผู้โดยสารทุกท่านต้องไปตามจุดนัดหมายที่แจ้งใน **Cruise card** เพื่อซ้อมหนีภัยตามประกาศของทางเรือ ซึ่งเป็นตามหลักสากล



**16.00 น.**  
ค่า

**เรือออกจากท่าเรือแหลมฉบัง มุ่งสู่น่านน้ำสากล**

รับประทานอาหารค่ำ ณ ห้องอาหารบนเรือสำราญ **ชื่อห้องอาหารและรอบเวลารับประทานอาหารค่ำจะแจ้งใน Cruise card หรือวางไว้ให้ในห้องพักของท่าน**

หลังอาหารอิสระพักผ่อนตามอัธยาศัย โดยท่านสามารถศึกษากำหนดการต่างๆ สิ่งอำนวยความสะดวก และกิจกรรมได้จากในห้องพักที่จะมีเปลี่ยนให้ในแต่ละวัน

อย่าพลาดชมการแสดงระดับโลกที่ **Giove Theatre** (ชั้น 3, 4, 5 หัวเรือ) ที่มีให้ชมทุกคืนโดยไม่ซ้ำกันในแต่ละคืน



# วันที่ 2 ของการเดินทาง



วันที่ : <b>23 ก.พ. 68</b>	Port :  <b>น่านน้ำสากล</b>	เวลาถึง : -	เวลาออก : -
-------------------------------	---	-------------	-------------

ทั้งวัน

อิสระพักผ่อน ร่วมกิจกรรมสนทนาการ หรือใช้สิ่งอำนวยความสะดวกต่างๆ บนเรือ และเลือกรับประทานอาหารตามอัธยาศัย





# วันที่ 3 ของการเดินทาง



วันที่ : <b>24 ก.พ. 68</b>	Port :  <b>ฝูหมี่</b>	เวลาถึง : <b>09.00</b>	เวลาออก : <b>20.00</b>
-------------------------------	---	---------------------------	---------------------------

07.00 น.  
09.00 น.

เลือกรับประทานอาหารเช้าที่ห้องบุฟเฟต์ หรือห้อง Main Dining เรือ Costa Serena ที่ท่าเรือฝูหมี่ นครโฮจิมินห์ ประเทศเวียดนาม ฝูหมี่ (Phu My) เป็นท่าเรือเชิงพาณิชย์สำหรับนครโฮจิมินห์ ท่าเรืออยู่ห่างจากโฮจิมินห์ประมาณ 90 กิโลเมตร และอยู่ห่างจากเมืองฮุงเตา เมืองตากอากาศขึ้นชื่อของเวียดนามใต้ประมาณ 55 กิโลเมตร

### ( ท่านสามารถเลือก )

- ซื้อทัวร์เสริม เนื่องจากท่าเรือฝูหมี่เป็นท่าเรือพาณิชย์ รถสาธารณะจะไม่สามารถเข้าไปถึงท่าเรือได้ แนะนำให้ซื้อทัวร์เสริมของเรือจะสะดวกที่สุด
- พักผ่อนบนเรือ ห้องอาหารบนเรือเปิดให้บริการตามเวลามื้ออาหาร แต่อาจจะไม่ได้เปิดทุกห้อง คาสิโน และ Duty Free ปิดบริการ



## จุดท่องเที่ยวที่น่าสนใจในโฮจิมินห์

อาคารไปรษณีย์กลาง



ตลาดเบนห์ถัน



โบสถ์นอร์ทเธอดาม



อพาร์ทเมนต์ คาเฟ่

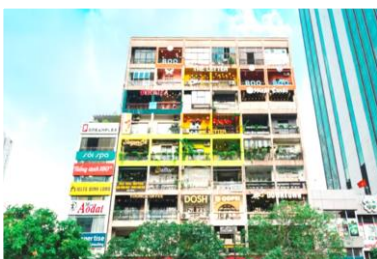

วัดวิन्हเจียม



เมืองฮุงเตา



**19.00 น.**

ทุกท่านกลับขึ้นเรือ พร้อมออกเดินทางต่อ รับประทานอาหารค่ำ หลังอาหารเชิญชมการแสดง หรือเลือกพักผ่อนสบายๆ ที่มุมสวยๆ กับคนรู้ใจ และอย่าพลาดทดลองเสียงโซคที่คาสิโน ชั้น 5 ของเรือ โซคคืออาจเป็นของคุณ

**20.00 น.**

**เรือสำราญ COSTA SERENA** อ่าลาเวียดนาม มุ่งหน้าสู่น่านน้ำสากล





# วันที่ 4 ของการเดินทาง



วันที่ : <b>25 ก.พ. 68</b>	Port :  <b>บ้านน้ำสากล</b>	เวลาถึง : -	เวลาออก : -
-------------------------------	---	----------------	----------------

## ทั้งวัน

อิสระพักผ่อน ร่วมกิจกรรมสนทนาการ หรือใช้สิ่งอำนวยความสะดวกต่างๆ บนเรือ และเลือกรับประทานอาหารตามอัธยาศัย



# วันที่ 5 ของการเดินทาง





วันที่ : <b>26 ก.พ. 68</b>	Port :  <b>บ้านน้ำสากล</b>	เวลาถึง : -	เวลาออก : -
-------------------------------	---	----------------	----------------

## ทั้งวัน

อิสระพักผ่อน ร่วมกิจกรรมสนทนาการ หรือใช้สิ่งอำนวยความสะดวกต่างๆ บนเรือ และเลือกรับประทานอาหารตามอัธยาศัย

**หลังเที่ยงคืนวันนี้ ปรับเวลาเป็นเวลาฮ่องกง เร็วขึ้น 1 ชั่วโมง**

### คืนสุดท้ายก่อนลงจากเรือ

-  ท่านจะได้รับ Tag ติดกระเป๋าสำหรับใช้ผูกกระเป๋าเดินทางใบใหญ่ เก็บของใช้สัมภาระที่ไม่จำเป็นต้องใช้ในกระเป๋าใหญ่ ติด Tag และนำกระเป๋าวางไว้หน้าห้องพักก่อนเที่ยงคืน เพื่อพนักงานเรือจะนำกระเป๋าไปไว้ที่ท่าเรือในวันรุ่งขึ้น โดยแยกเสื้อผ้าของวันพรุ่งนี้ ของใช้จำเป็น ยาที่ต้องติดตัวใส่เป้หรือกระเป๋าใบเล็กถือติดตัว
-  ท่านจะถือกระเป๋าออกจากเรือเอง ไม่ต้องวางกระเป๋าหน้าห้อง ในวันที่ลงจากเรือทางเรือจะมีห้องสำหรับฝากกระเป๋าแต่พื้นที่จำกัด ท่านอาจจะต้องถือกระเป๋าติดตัวระหว่างรอเวลาลงจากเรือ
-  การชำระค่าใช้จ่ายบนเรือ คืนนี้หรือช่วงเช้าวันลงเรือ ทางเรือจะมีเอกสารแจ้งรายละเอียดค่าใช้จ่ายส่งให้ที่หน้าห้อง สำหรับท่านที่ใช้บัตรเครดิต เช็ครายการใช้จ่าย ถ้าถูกต้องแล้วทางเรือจะตัดบัตรเครดิตโดยตรง กรณีที่มีข้อสงสัยรายการใช้จ่ายติดต่อสอบถามได้ที่ Guest Service สำหรับท่านที่ฝากเงินสดรอทางเรือประกาศแจ้งเวลาเคลียร์ค่าใช้จ่าย



# วันที่ 6 ของการเดินทาง



วันที่ : <b>27 ก.พ. 68</b>	Port :  <b>ฮ่องกง</b>	เวลาถึง : <b>08.00</b>	เวลาออก : <b>-</b>
-------------------------------	---	---------------------------	-----------------------

## เช้า

รับประทานอาหารเช้า  
ทางเรือจะแจ้งเวลาที่ท่านต้องออกจากห้องพัก หลังจากออกจากห้องพัก  
แล้วท่านสามารถพักผ่อนตามมุมต่างๆ บนเรือจนได้เวลานัดหมายตามสี  
tag

### ขั้นตอนการลงเรือ ตามลำดับคิว ที่ทางเรือแจ้ง (รอเอกสารแจ้งที่ห้องพักของท่าน)

1. รอลงจากเรือ ณ จุดนัดหมายที่รวมพลลงจากเรือ
2. รอเวลาในการลงเรือของท่าน

## 08.00 น.

เรือสำราญ COSTA SERENA เทียบท่า ณ ท่าเรือ Kaitak เกาะฮ่องกง ทุก  
ท่านเดินทางกลับบ้านโดยสวัสดิภาพและความประทับใจ

**ก่อนลงจากเรือ** อย่าลืมตรวจเช็คสิ่งของและสัมภาระให้ครบถ้วน เมื่อออก  
จากเรือแล้วจะไม่สามารถกลับขึ้นมานเรือได้อีก  
ท่านที่นำกระเป๋าใบใหญ่ไว้หน้าห้องในคืนก่อนลงจากเรือ ท่านจะรับกระเป๋า  
คืนที่ทำเรือหลังจากที่ผ่านพิธีการตรวจคนเข้าเมืองเรียบร้อยแล้ว โดย  
กระเป๋าของท่านจะวางอยู่ตามสีของ Tag ติดกระเป๋าที่ท่านได้รับ  
เมื่อรับกระเป๋าใบใหญ่แล้ว ตรวจสอบเช็คความเรียบร้อยครบถ้วน ก่อนเดิน  
ทางออกจากท่าเรือ





Hot!

**แพ็คเกจ ขี่รถปิกนิก มูฮัมหมัด ๆ**  
**ซีตีทัวร์ฮ่องกง+รถรับส่ง**

Package สำหรับ 1 ท่าน  
**เริ่มต้นเพียง 1,599.-**

- Pick up at Kai Tak Cruise Terminal
- Che Kung Temple
- Jewellery Factory
- Shopping at TST
- Trsf to Kai Tak Airport

\*เงื่อนไขเป็นไปตามที่บริษัทกำหนดเท่านั้น



**จองล่วงหน้าเท่านั้น**  
**ที่เราคัดสรรมาแล้วเพื่อคุณ**

## ราคารวม

- ✓ ค่าห้องพักบนเรือสำราญ 5 คืน (ตามแบบห้องที่ท่านเลือกซื้อ)
- ✓ อาหารบนเรือทุกมื้อบนเรือ ในส่วนที่เป็นมื้อหลักที่รวมอยู่ในราคาเรือ
- ✓ ค่าบริการขนส่งกระเป๋าสัมภาระถึงหน้าห้อง (ของเรือ)
- ✓ สามารถขึ้นลงเรือเที่ยว ได้ทุกพอร์ตของเส้นทาง
- ✓ กิจกรรมสันทนาการ และกิจกรรมร่วมสนุกต่างๆ บนเรือ
- ✓ (กรณีลำดับการจองโปร 999 ท่านแรก) ฟรีคาร์ตโค้ช รับส่ง กทม.-ท่าเรือ/ท่าเรือ-กทม. กรณีจองเพิ่มเติมภายหลัง หรือจองแยกจากตอนจองเรือ มีค่าบริการเพิ่มเติม
- ✓ สต๊าฟ และเจ้าหน้าที่ส่วนกลาง อำนวยความสะดวกบนเรือ (มิใช่ไกด์นำเที่ยวเฉพาะหมู่คณะใด)
- ✓ ทีมบริการ และเจ้าหน้าที่ดูแล อำนวยความสะดวกในการเช็คอิน
- ✓ ค่าประกัน อุบัติเหตุตามกรมธรรม์ ตามพระราชบัญญัติการท่องเที่ยว (ตามกรมธรรม์) วงเงินประกันท่านละ 1,000,000.- บาท
- ✓ ค่ารักษาพยาบาล (ตามกรมธรรม์) วงเงินประกันท่านละ 500,000.- บาท (ลูกค้าสำรองจ่ายและส่งเบิกภายหลัง)

## ราคาไม่รวม

- ❖ ค่าภาษีท่าเรือ ชำระพร้อมค่าเรือ
- ❖ Gratuity / Service Charge ทิปส์ พนักงานบนเรือ ตามระบบสากล ทางเรือจะเรียกเก็บเข้า Cruise Card บัตรประจำตัวบนเรือของท่าน ตามประเภทห้องพัก รายละเอียดดังนี้
- ❖ **INSIDE / OCEANVIEW/BALCONY ผู้ใหญ่ ท่านละ 80 USD | เด็ก ท่านละ 40 USD**
- ❖ **MINI SUITE / SUITE / GRAND SUITE ท่านละ 95 USD | เด็ก ท่านละ 47.5 USD**
- ❖ Custom Fee ที่เวียดนาม 10-20 USD (ถ้ามี)
- ❖ Visa สำหรับหนังสือเดินทางต่างชาติ
- ❖ ห้องอาหารพิเศษ Specialty Restaurant
- ❖ ค่าบริการช้อปปิ้ง และค่าใช้จ่ายส่วนตัว
- ❖ ไชว์พิเศษต่างๆ นอกเหนือจากโชว์หลัก
- ❖ แพคเกจเครื่องดื่ม และเครื่องดื่มนอกเหนือจากมื้อหลักที่เป็น Complimentary ของเรือ
- ❖ ค่าอินเทอร์เน็ต Wifi
- ❖ ค่าบริการรับฝากรถที่ท่าเรือแหลมฉบัง ในกรณีที่ท่านต้องการเดินทางด้วยตัวเอง
- ❖ ค่าใช้จ่ายในการเดินทางไป-กลับ ท่าเรือ กรณีที่ท่านขึ้นรถรับส่งไม่ทันตามเวลานัดหมาย
- ❖ Shore Excursion ค่าทัวร์เสริมของเรือในการลงเที่ยวแต่ละ ท่าเรือที่จอด  
**สำหรับแพคเกจเครื่องดื่ม ค่าทัวร์เสริม และอินเทอร์เน็ตท่านสามารถซื้อเพิ่มเติมบนเรือ**
- ❖ ราคาเสนอแบบราคาสุทธิ ไม่รวมภาษีมูลค่าเพิ่ม7% ภาษีหัก ณ ที่จ่าย 3% และ Government Tax ทุกชนิด
- ❖ ค่าเปลี่ยนแปลงแก้ไข การจองทุกรูปแบบ สามารถดูค่าเปลี่ยนแปลงได้จากเงื่อนไขการยกเลิกและแก้ไขในหมายเหตุ

## การยกเลิก

- ☒ ไม่สามารถยกเลิกได้ทุกกรณีเนื่องจากเป็นเรือเช่าเหมา ผู้จัดมีการดำเนินการชำระทุกอย่างล่วงหน้า และระยะเวลาในการขายจนถึงเวลาออกเดินทางน้อยกว่าช่วงเวลาที่ยกเลิกได้
- ☒ กรณีเปลี่ยนชื่อผู้เดินทาง ก่อนเดินทางไม่น้อยกว่า 30 วัน มีค่าธรรมเนียม **3,000 บาท/ชื่อ/ครั้ง** หากเกิดกรณี มีการห้ามหรือประกาศใดๆ จากรัฐบาลอันส่งผลให้ไม่สามารถเดินทางได้ ทางผู้จัดและ Costa Cruise ขอสงวนสิทธิ์ในการเปลี่ยนแปลงรอบเดินทาง

## หมายเหตุ

- ◆ รายการ กำหนดการต่างๆ ทางผู้จัดขอสงวนสิทธิ์ในการเปลี่ยนแปลงได้ตามความเหมาะสม และไม่ต้องแจ้งล่วงหน้า โดยคำนึงถึงประโยชน์ของลูกค้าเป็นสำคัญ
- ◆ หากลูกค้า มีได้ใช้สิ่งอำนวยความสะดวกใดที่รวมอยู่ในรายการ ไม่สามารถเรียกร่องส่วนต่างได้
- ◆ บริษัทขอสงวนสิทธิ์ในการรับผิดชอบค่าใช้จ่ายใดๆ อันเนื่องมาจากเหตุสุดวิสัย ภัยธรรมชาติ การประท้วง การเมือง สงคราม และโรคระบาด
- ◆ รายการ กำหนดการ เส้นทางเรือ อาจเปลี่ยนแปลงได้ตามความเหมาะสม ขึ้นอยู่กับ วิจารณ์ของ Captain บนเรือในไขของการรักษาความปลอดภัย ตามหลักสากล
- ◆ การปฏิเสธการเข้าเมืองทุกกรณี และอายุหนังสือเดินทางของท่าน เหลืออายุใช้งานไม่ถึง 6 เดือน



## PASSPORT

### หนังสือเดินทางต้องมีอายุใช้งาน คงเหลือมากกว่า 6 เดือน

ในการจอง หากหนังสือเดินทางท่านหมดอายุ หรือยัง  
ไม่มี หนังสือเดินทาง  
ท่านสามารถใช้ สำเนาเล่มเดิม หรือ สำเนาบัตร  
ประชาชน ส่งเข้ามาทำการจองได้ก่อน

**\*\* สำคัญมาก \*\***

ในการต่ออายุเล่มใหม่หรือทำใหม่ ท่าน จำเป็นต้องดู  
ตัวสะกดชื่อ นามสกุล ให้ตรงตามเอกสารจอง



เยี่ยมชม  
COSTA  
SERENA





## ข้อมูลทั่วไป

สร้างเมื่อปี : 2007  
ตบแต่งล่าสุด : 2023  
Gross tonnage: 114,500t  
ความยาว : 290m  
จำนวนเคบิน : 1,500  
จำนวนผู้โดยสาร : 3,780  
จำนวนชั้น : 14 decks

## สิ่งอำนวยความสะดวก

สระว่ายน้ำ : 3

สไลเดอร์ : 1

ฟิตเนส

Joging Track

Kid's Club

ห้องโชว์ Theater : 1 ห้อง (3 ชั้น)

ห้องอาหารหลัก : 2 ห้อง (2 ชั้น)

ห้องอาหารบุปเปต์ : 1

ห้องอาหารมีค่าใช้จ่ายเพิ่ม : 7

สปา : 1 (2 ชั้น) \*มีค่าใช้จ่ายเพิ่ม

ร้านปลอดภาษี

ดิสโก้

เลาจน์

คาสีโน

กิจกรรมบางอย่างเปิดให้บริการเป็นเวลา  
เช็คเวลาเปิดปิดบนเรือ

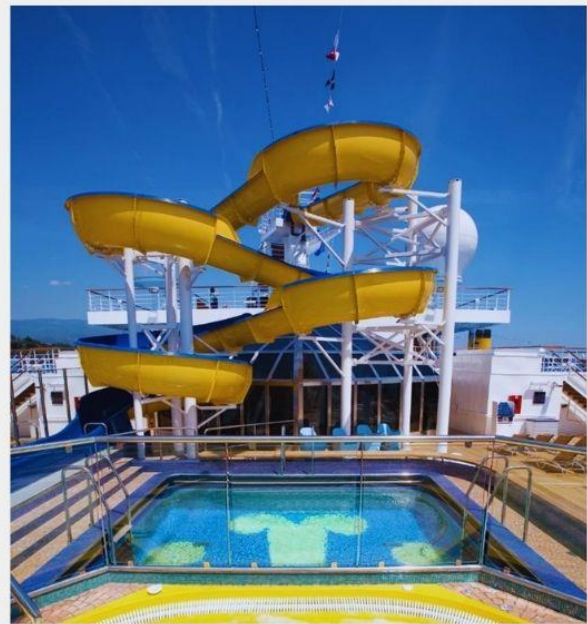



มือเช้า และมือกลางวัน ทุกคนสามารถใช้บริการห้องอาหารได้ทุกห้อง  
มือค่ำ ห้อง Main Dining ใช้บริการตามรอบและซื้อห้องอาหารที่ระบุใน Cruise Card  
น้ำดื่มมีบริการในห้องอาหาร เครื่องดื่มอื่นๆ อาทิ น้ำอัดลม น้ำผลไม้ แอลกอฮอล์ มีค่า  
ใช้จ่ายเพิ่ม

## 1. ห้องบุฟเฟต์ (1,034 ที่นั่ง)



อาหารบุฟเฟต์ เลือกตักอาหารเอง



ชั้น 9 ท่าเรือ



เช้า / เที่ยง / เย็น บางวันมีบริการ  
อาหารว่าง น้ำชามือบ่าย  
มีน้ำดื่ม (แบบตัก) บริการ

## 2. Vesta Restaurant (ชั้น 3 : 523 ที่นั่ง / ชั้น 4 : 252 ที่นั่ง)



ห้องอาหารหลัก



ชั้น 3 และ 4 กลางเรือ



เช้า / เที่ยง / เย็น  
มือเช้า บริการอาหารแบบบุฟเฟต์  
มือกลางวัน และเย็น บริการ  
อาหาร A la Carte

## 3. Ceres Restaurant (ชั้น 3 : 738 ที่นั่ง / ชั้น 4 : 387 ที่นั่ง)



ห้องอาหารหลัก



ชั้น 3 และ 4 ท่าเรือ  
ชั้น 4 เป็นห้องอาหารของห้อง  
Suite



เช้า / เที่ยง / เย็น  
มือเช้า บริการอาหารแบบบุฟเฟต์  
มือกลางวัน และเย็น บริการ  
อาหาร A la Carte



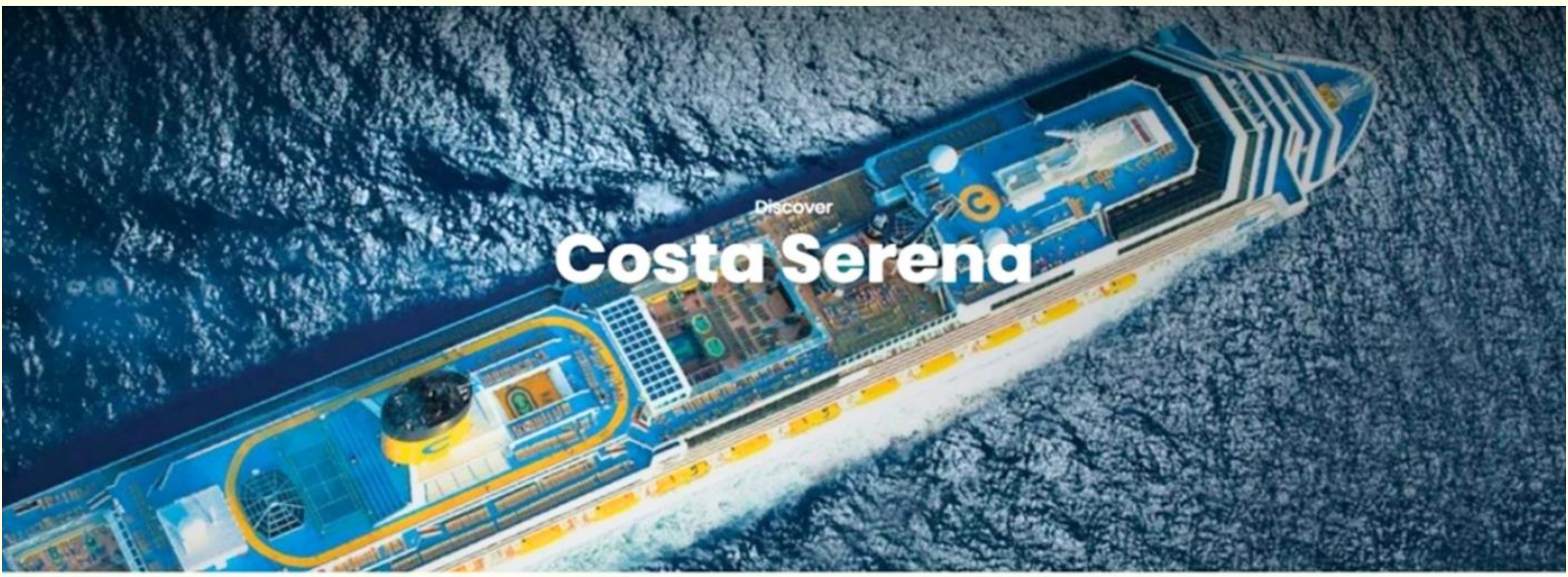

# Costa Serena



Mid Pool Deck



Casino

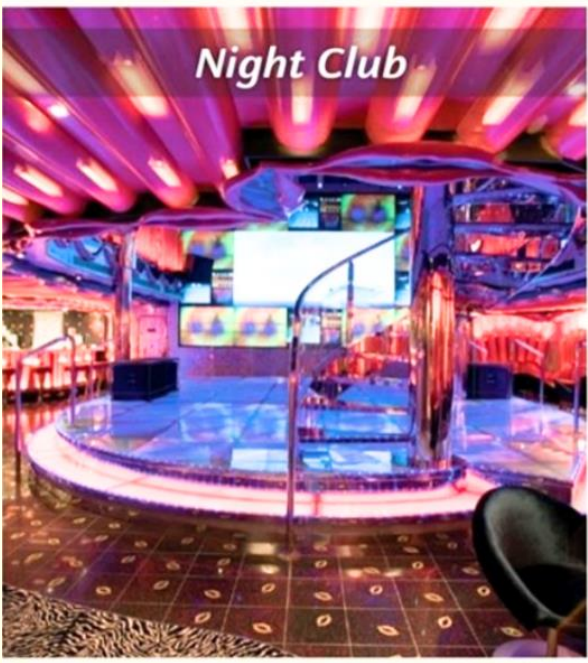

Night Club



Grand Bar





## Theater

 ชั้น 3, 4, 5 หัวเรือ

โดยปกติมีวันละ 2 รอบ

- ท่านที่รับประทานอาหารรอบแรก จะได้ดูโชว์รอบ 2
- ท่านที่รับประทานอาหารรอบ 2 จะได้ดูโชว์รอบแรก

บางโชว์อาจมีค่าเข้าชม เช็คได้จากเอกสารในห้องพักของท่าน



## Grand Bar

 ชั้น 5 กลางเรือ

ที่แกรนด์บาร์ท่านสามารถเลือกซื้อเครื่องดื่มต่างๆ ได้ตลอดวันแล้ว ในช่วงกลางวันมักจะมีกิจกรรมสอนเต้นรำ และช่วงกลางคืนบางคืนจะมีปาร์ตี้ที่ทุกท่านสามารถมาร่วมสังสรรค์ได้



## Casino

 ชั้น 5 ท้ายเรือ

สำหรับท่านที่ชื่นชอบหรืออยากลองเสี่ยงโชค คาสิโนบนเรือ Costa Serena จะเปิดให้บริการในช่วงที่เรือล่องออกสู่น่านน้ำสากลแล้ว และจะปิดช่วงเรือเทียบท่า





### สระว่ายน้ำ

 ชั้น 9

สระว่ายน้ำ Main Pool อยู่ที่ชั้น 9 กลางเรือ

ช่วงเช้า ตรงลานใกล้สระว่ายน้ำ มักจะมีกิจกรรมออกกำลังกาย ส่วนในช่วงกลางวันจะมีกิจกรรมสนุกๆ ทุกคนสามารถมาร่วมสนุกกันได้เลย

สระว่ายน้ำท้ายเรือ มีชูชีพเด็กให้บริการ และมีอ่างจุกุซซี่ 2 อ่าง

อย่าลืมเตรียมชุดว่ายน้ำไปในทุกทริปที่ลงเรือสำราญ

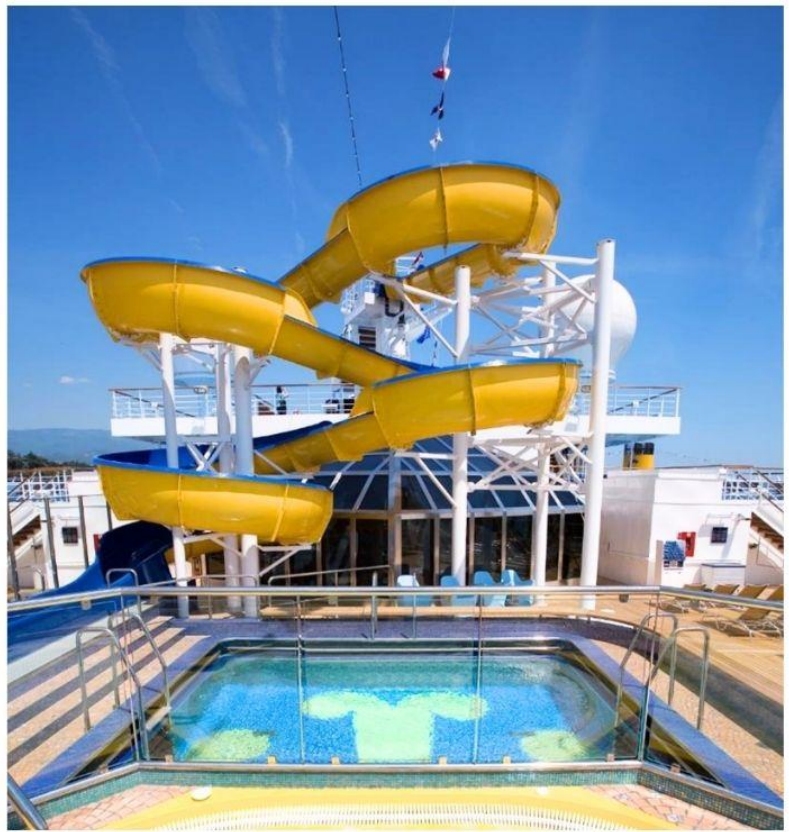

### ฟิตเนส

 ชั้น 10

สายรักสุขภาพอยากออกกำลังกาย สามารถใช้บริการฟิตเนสที่ชั้น 10 ได้ไม่มีค่าใช้จ่าย แต่ต้องเตรียมชุดกีฬาและรองเท้าผ้าใบไปด้วย







## 1. Casanova



อาหาร Western



เที่ยง / เย็น



ชั้น 12



## 2. Suhino



ซูชิ



เที่ยง / เย็น



ชั้น 3

## 3. Steak House



สเต็ก



เที่ยง / เย็น



ชั้น 12



## 4. Pizzeria



พิซซ่า



ค่ำ



ชั้น 12

## 5. Shabu



ชาบู



ค่ำ



ชั้น 11 ในห้องบุฟเฟต์



## 6. Salty Beach Street Food



เบอร์เกอร์ เฟนชพราย



ค่ำ



ชั้น 11 ทางเข้าห้องบุฟเฟต์

## 7. Noodle Bar



ก๋วยเตี๋ยว



ค่ำ



ชั้น 11 ในห้องบุฟเฟต์

