Jitwilai InterTour
บริษัท จิตรวิไลย อินเตอร์ทัวร์ จำกัด
88/6 หมู่ที่ 3 ตำบลบ้านใหม่ อำเภอเมืองปทุมธานี จ.ปทุมธานี
License No. 11/10677
098-265-6324 info.jitwilaitour@gmail.com @jitwilaitour

เยือนสหราชอาณาจักร ชม "สโตนเฮ้นจ์" สิ่งมหัศจรรย์ของโลก อิสระท่องเที่ยวกรุงลอนดอน ช้อปปิ้งจุใจ แบบเต็มวัน

เดินทาง : 02-09 พ.ค. / 30 พ.ค.-06 มิ.ย. / 01-08 มิ.ย. 67

ราคาเพียง **89,990**

★พิเศษ!!★
เมนูสุดฮิตของอังกฤษ "Fish & Chips"

☑ รวมประกันอุบัติเหตุ ☑ อิสระท่องเที่ยว 2 วัน

★แถมฟรี!!★
กระเป๋าใส่รองเท้า

15 คน ออกเดินทาง | อาหาร 10 มื้อ+บนเครื่อง | พักโรงแรม 3-4 ดาว | น้ำหนักกระเป๋า 25 กก.

เที่ยวกับเรา...ไม่มีวันสิ้นสุด
LET'S GO GROUP

UNITED KINGDOM

แมนเชสเตอร์ ลิเวอร์พูล คาร์ดิฟฟ์ บาธ ออกซ์ฟอร์ด ลอนดอน

อันดับ 1
สายการบิน ปี 2023

ไซด์กรุ๊ปพิเศษ
20 ท่าน

บินเข้าแมนเชสเตอร์
ออกลอนดอน

ZGMAN-2401SQ

8 วัน | 5 คืน | SQ บิน

SINGAPORE AIRLINES

เยือนสหราชอาณาจักร ชม "สโตนเฮ้นจ์" สิ่งมหัศจรรย์ของโลก
อิสระท่องเที่ยวกรุงลอนดอน ช้อปปิ้งจุใจ แบบเต็มวัน

เดินทาง : 02-09 พ.ค. / 30 พ.ค.-06 มิ.ย. / 01-08 มิ.ย. 67

ราคาเพียง
89,990

★พิเศษ!!★
เมนูสุดฮิตของอังกฤษ "Fish & Chips"

☑ รวมประกันอุบัติเหตุ ☑ อิสระท่องเที่ยว 2 วัน

★แถมฟรี!!★
กระเป๋าใส่รองเท้า

15 คน ออกเดินทาง | อาหาร 10 มื้อ+บนเครื่อง | พักโรงแรม 3-4 ดาว | น้ำหนักกระเป๋า 25 กก.

เที่ยวกับเรา..ไม่มีวันสิ้นสุด
LET'S GO GROUP

เที่ยวกับเรา...ไม่มีวันสิ้นสุด

ZGMAN-2401SQ

8 วัน | 5 คืน | SQ บิน

SINGAPORE AIRLINES

UNITED KINGDOM

แมนเชสเตอร์ ลิเวอร์พูล คาร์ดิฟฟ์ บาธ ออกซ์ฟอร์ด ลอนดอน

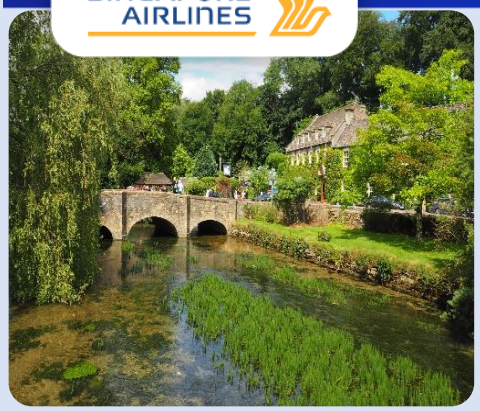

โปรแกรมเดินทาง 8 วัน 5 คืน Singapore Airlines (SQ)

02 – 09 พ.ค. / 30 พ.ค. - 06 มิ.ย. / 01 - 08 มิ.ย. 2567

น้ำหนักกระเป๋า 25 KG

อาหาร 10 มื้อ

ราคาเพียง **89,990** บาท

BKK – SIN			SIN – MAN			LHR – SIN			SIN – BKK		
ไฟล์ทบิน	เวลาออก	เวลาถึง	ไฟล์ทบิน	เวลาออก	เวลาถึง	ไฟล์ทบิน	เวลาออก	เวลาถึง	ไฟล์ทบิน	เวลาออก	เวลาถึง
SQ719	21:15	00:25+1	SQ52	02:25	09:10	SQ319	20:50	16:55+1	SQ720	18:30	20:00

วันที่	โปรแกรมทัวร์	อาหาร			โรงแรม
		เช้า	เที่ยง	เย็น	
1	สนามบินสุวรรณภูมิ ประเทศไทย – สนามบินชางงี ประเทศสิงคโปร์			✈	
2	สนามบินชางงี ประเทศสิงคโปร์ – สนามบินแมนเชสเตอร์ สหราชอาณาจักร – **เมืองแมนเชสเตอร์** – สนามฟุตบอลโอลด์ แทรฟฟอร์ด – วิหารแมนเชสเตอร์ – ศาลาว่าการเมืองแมนเชสเตอร์ – **เมืองลิเวอร์พูล** – สนามฟุตบอล แอนฟิลด์ – มหาวิหารแห่งมืองลิเวอร์พูล – เดอะ ทรี เกรซ – ย่านอัลเบิร์ต ด็อกค์	✈	✓	✕	Ibis Styles Liverpool Centre, **Liverpool** หรือระดับเทียบเท่า ★★★
3	เมืองลิเวอร์พูล – เมืองสแตรทฟอร์ด อัพพอนเอวอน – บ้านของวิลเลี่ยม เช็คสเปียร์ – **เมืองคาร์ดิฟฟ์** - ปราสาทคาร์ดิฟฟ์ - ศาลาว่าการคาร์ดิฟฟ์ – ตลาดคาร์ดิฟฟ์	✓	✓	✕	Mercure Cardiff North Hotel, **Cardiff** หรือระดับเทียบเท่า ★★★★
4	เมืองคาร์ดิฟฟ์ – **เมืองบาธ** – มหาวิหารเมืองบาธ – โรงอาบน้ำโรมันโบราณ – เมืองซาลิสบัวรี่ – อนุสาวรีย์เสาหินสโตนเฮ้นจ์ – หมู่บ้านไบบูลรี่ – **เมืองออกซ์ฟอร์ด**	✓	✓	✕	Holiday Inn Express **Oxford** หรือระดับเทียบเท่า ★★★
5	เมืองออกซ์ฟอร์ด – มหาวิทยาลัยออกซ์ฟอร์ด – วิทยาลัยไครสต์เชิร์ช – มหาวิหารไครสต์เชิร์ช - **เมืองลอนดอน** – พระราชวังบัคกิ้งแฮม – พระราชวังเวสท์มินส์เตอร์ – หอนาฬิกาบิ๊กเบน - จัตุรัสทราฟัลก้าร์	✓	✓	✓	Novotel Excal, **London** หรือระดับเทียบเท่า ★★★
6	เมืองลอนดอน – อิสระท่องเที่ยว หรือ พักผ่อน ที่เมืองลอนดอน ตามอัธยาศัย แบบเต็มวัน	✓	✕	✕	Novotel Excal, **London** หรือระดับเทียบเท่า ★★★
7	เมืองลอนดอน – อิสระท่องเที่ยว หรือ พักผ่อน ที่เมืองลอนดอน ตามอัธยาศัย – สนามบินลอนดอนฮีทโธรว์ สหราชอาณาจักร – สนามบินชางงี ประเทศสิงคโปร์	✓	✕	✈	
8	สนามบินชางงี ประเทศสิงคโปร์ – สนามบินสุวรรณภูมิ ประเทศไทย	✈			

รายการทัวร์ข้างต้นอาจมีการสลับปรับเปลี่ยนตามความเหมาะสมโดยจะคำนึงถึงความปลอดภัยและผลประโยนชน์ของผู้เดินทางเป็นหลัก

อัตราค่าบริการ

วันเดินทาง	ราคาทัวร์/ท่าน พักห้องละ 2-3 ท่าน	ราคาทัวร์เด็ก/ท่าน (อายุไม่เกิน 12 ปี)	ราคาทัวร์ไม่รวม ตั๋วเครื่องบิน	ราคา ห้องพักเดี่ยว
02 – 09 พฤษภาคม 2567	89,990	89,990	69,990	15,000
30 พ.ค. – 06 มิ.ย. 67	89,990	89,990	69,990	15,000
01 – 08 มิถุนายน 2567	89,990	89,990	69,990	15,000
อัตราค่าบริการสำหรับ <u>เด็กอายุไม่เกิน 2 ปี</u> ณ วันเดินทางกลับ (Infant) <u>ท่านละ 20,000 บาท</u>				

อัตรานี้ ยังไม่รวมค่าทิปคนขับรถ และ หัวหน้าทัวร์ ท่านละ 2,500 บาท

ราคาทัวร์ข้างต้นไม่รวมค่าวีซ่าประเทศอังกฤษ (ยื่นแบบปกติ) ราคา 8,000 บาท

การยื่นวีซ่าแบบปกติของประเทศอังกฤษใชเวลาในการพิจารณาประมาณ 20 - 35 วันทำการ

ค่าวีซ่าประเทศอังกฤษ (ยื่นวีซ่าแบบด่วน) ใช้เวลาพิจารณา 5-10 วันทำการ ราคาประมาณ 15,xxx บาท

โดยเจ้าหน้าที่ของบริษัทฯ อำนวยความสะดวกในการยื่น และให้คำแนะนำแก่ท่าน

สำคัญโปรดอ่าน

1. กรุณาทำการจองล่วงหน้าก่อนเดินทางอย่างน้อย 30 วัน พร้อมชำระเงิน**มัดจำและค่าวีซ่า** **ท่านละ 38,000 บาท/ท่าน** และชำระส่วนที่เหลือ 30 วัน ก่อนการเดินทาง กรณีวันเดินทางน้อยกว่า 21 วัน ต้องชำระค่าทัวร์เต็มจำนวน 100% เท่านั้น
2. อัตราค่าบริการนี้ จำเป็นต้องมีผู้เดินทาง **จำนวน 15 ท่าน** ขึ้นไป ในแต่ละคณะ กรณีที่มีผู้เดินทางไม่ถึงตามจำนวนที่กำหนด ทางบริษัทฯ ขอสงวนสิทธิ์ในการเลื่อนการเดินทาง หรือเปลี่ยนแปลงอัตราค่าบริการ (ปรับราคาเพิ่มขึ้น เพื่อให้คณะได้ออกเดินทาง ตามความต้องการ)
3. ท่านที่ต้องออกบัตรโดยสารภายในประเทศ (ตั๋วเครื่องบิน, รถทัวร์, รถไฟ) กรุณาสอบถามที่เจ้าหน้าที่ทุกครั้งก่อนทำการออกบัตรโดยสาร เนื่องจากสายการบินอาจมีการปรับเปลี่ยนไฟล์ท หรือ เวลาบิน โดยไม่แจ้งให้ทราบล่วงหน้า และการแนะนำจากเจ้าหน้าที่เป็นเพียงการแนะนำเท่านั้น
4. นักท่องเที่ยวที่ต้องการเดินทางโปรแกรมข้างต้นควรทำการจอง และ ส่งเอกสารเพื่อขอวีซ่าหมู่คณะก่อนเดินทางอย่างน้อย 45 วัน วันหยุดนักขัตฤกษ์ 60 วัน หากระยะเวลาน้อยกว่าที่ระบุไว้ข้างต้น ขอสงวนสิทธิ์ในการขอวีซ่าประเภทอื่นซึ่งอาจมีค่าใช้จ่ายเพิ่ม หรือมีผลต่อการพิจารณาวีซ่าของท่าน

Day1 สนามบินสุวรรณภูมิ ประเทศไทย – สนามบินชางงี ประเทศสิงคโปร์

18.00 นัดหมายพร้อมกันที่ **สนามบินสุวรรณภูมิ** ประเทศไทย โปรดสังเกตุป้าย เลทส์โกกรุ๊ป พบเจ้าหน้าที่คอยให้การต้อนรับพร้อมอำนวยความสะดวกเช็คอินให้แก่ท่าน

21.15 ออกเดินทางสู่ **สนามบินสิงคโปร์ชางงี** ประเทศสิงคโปร์ โดยสายการบิน Singapore Airlines เที่ยวบินที่ SQ719 (บริการอาหารและเครื่องดื่มบนเครื่อง)

Day2 สนามบินชางงี ประเทศสิงคโปร์ – สนามบินแมนเชสเตอร์ สหราชอาณาจักร – เมืองแมนเชสเตอร์ – สนามฟุตบอลโอลด์ แทรฟฟอร์ด – วิหารแมนเชสเตอร์ – ศาลาว่าการเมืองแมนเชสเตอร์ – เมืองลิเวอร์พูล – สนามฟุตบอล แอนฟิลด์ – มหาวิหารแห่งมืองลิเวอร์พูล – เดอะ ทรี เกรซ – ย่านอัลเบิร์ต ด็อกค์ (-/L/-)

00.25 เดินทางถึง **สนามบินสิงคโปร์ชางงี** ประเทศสิงคโปร์ และรอต่อเครื่อง

02.25 นำท่านออกเดินทางสู่ **สนามบินแมนเชสเตอร์** เมืองแมนเชสเตอร์ ประเทศอังกฤษ โดยสายการบิน Singapore Airlines เที่ยวบินที่ SQ52 (บริการอาหาร และเครื่องดื่มบนเครื่อง) ใช้เวลาในการเดินทาง ประมาณ 9 ชั่วโมง 15 นาที

09.10 เดินทางถึง **สนามบินแมนเชสเตอร์** ประเทศอังกฤษ ผ่านการตรวจคนเข้าเมืองรับสัมภาระผ่านจุดคัดกรองตามระเบียบของสนามบิน

นำท่านเดินทางสู่ **เมืองแมนเชสเตอร์ (Manchester)** ตั้งอยู่ทางตอนเหนือของประเทศอังกฤษ จัดเป็นเมืองใหญ่และมีประชากรมากอันดับสองรองจากลอนดอน เมืองนี้เจริญรุ่งเรืองจากการผลิตสิ่งทอในช่วงการปฏิวัติอุตสาหกรรม ทำให้แมนเชสเตอร์เป็นเมืองอุตสาหกรรมแห่งแรกของโลก

นำท่านถ่ายภาพกับ สนามฟุตบอลโอลด์ แทรฟฟอร์ด (Old Trafford Stadium) ของสโมสรแมนยูฯ ที่จัดว่าร่ำรวยที่สุดในโลก เป็นสนามที่ใหญ่เป็นอันดับ 2 ของประเทศอังกฤษ นอกจากนั้นยังเป็น 1 ใน 2 สนามในอังกฤษที่ ยูฟ่า รับรองเป็นสนาม 5 ดาว ที่รวบรวมประวัติความเป็นมาตั้งแต่เริ่มก่อตั้งสโมสร และ ยังมีสิ่งของถ้วยรางวัลต่างๆ จัดแสดงโชว์อยู่ด้วย จากนั้นอิสระให้ท่านเลือกซื้อของที่ระลึกของทีมที่ท่านชื่นชอบมากมายสำหรับแฟนบอล

นำท่านถ่ายภาพกับ วิหารแมนเชสเตอร์ (Manchester Cathedral) สร้างขึ้นมาตั้งแต่ปี ค.ศ. 1215 โดยบารอนโรเบิร์ต เกรสเล็ต เจ้าของคฤหาสน์แมนเชสเตอร์ สั่งให้สร้างขึ้นมาข้างกับที่พักของเขา เพื่อใช้เป็นโบสถ์ประจำเขตศาสนาของเมืองแมนเชสเตอร์ ก่อนที่จะผ่านวันเวลาและได้รับความเสียหายในสงครามโลกครั้งที่ 2 และได้มีการบูรณะขึ้น จึงเป็นสถาปัตยกรรมแบบยุคกลางของประเทศอังกฤษที่งดงาม และมีการตกแต่งด้วยงานไม้แกะสลักแบบเมืองเหนือของประเทศอังกฤษ เมื่อในปี ค.ศ. 1996 ได้ถูกลอบวางระเบิด ทำให้ต้องมีการบูรณะใหม่อีกครั้ง แต่ปัจจุบันนั้นก็กลับมาสวยงามดั่งเดิมและใช้ประกอบพิธีกรรมทางศาสนารวมทั้งเป็นส่วนหนึ่งของ Church of

นำท่านถ่ายรูปกับ ศาลาว่าการเมืองแมนเชสเตอร์ (Manchester Town Hall) เป็นศาลาว่าการของเมือง ที่สำคัญ มีทั้งอาคารสำนักงานและห้องจัดเลี้ยง โดดเด่นด้วยหอระฆังความสูง 285 ฟุต และมี จิตรกรรมฝาผนังของฟอร์ด แมดด็อกซ์ บราวน์ เป็นชุดภาพเขียน 12 ภาพ ซึ่งว่ากันว่าอ้างอิงจากภาพในอุดมคติของเมืองแมนเชสเตอร์สมัยวิคตอเรีย ศาลาว่าการนี้ตั้งอยู่ใจกลางเมืองและมองเห็นจัตุรัสอัลเบิร์ต

เที่ยง บริการอาหารกลางวัน ณ ภัตตาคารอาหารจีน (1)

นำท่านเดินทางสู่ **เมืองลิเวอร์พูล (Liverpool)** (ใช้เวลาเดินทางประมาณ 50 นาที) เมืองถิ่นกำเนิดวงเดอะบีทเทิล (The Beatles) ความรุ่งเรืองของลิเวอร์พูล มาจากการเป็นเมืองท่าในคริสต์ศตวรรษที่ 18 การติดต่อค้าขาย ยิ่งทำให้เศรษฐกิจเติบโตมากยิ่งขึ้น ภายในต้นคริสต์ศตวรรษที่ 19 กว่า 40% ของการค้าขายในโลกต้องผ่านเมืองท่า เมืองลิเวอร์พูล ได้รับการขึ้นทะเบียนให้เป็นมรดกโลกโดย ยูเนสโก เมื่อปี ค.ศ. 2004

นำท่าน**ถ่ายรูปเป็นที่ระลึก** กับ **สนามฟุตบอล แอนฟิลด์ (Anfield Stadium)** สนามเหย้าของทีมสโมสรลิเวอร์พูล ยอดทีมแห่งถิ่นเมอร์ซี่ไซด์ พร้อมเลือกซื้อสินค้าของที่ระลึกจากทีมหงส์แดง

นำท่านถ่ายรูปกับ มหาวิหารแห่งมืองลิเวอร์พูล (Liverpool Cathedral) กันสักครั้งค่ะ เพราะที่นี่คือโบสถ์เก่าแก่ อายุกว่า 100 ปี ที่ใหญ่ที่สุดในประเทศอังกฤษเลยทีเดียว และใหญ่เป็นอันดับ 5 ของโลกอีกด้วย ซึ่งใช้เวลาสร้างถึง 74 ปีด้วยกัน ภายในมีกระจกสีสวยงาม รวมถึงภาพวาด และประติมากรรมโดยศิลปินในศตวรรษที่ 20 และ 21 ที่ทรงคุณค่า

นำท่านผ่านชม เดอะ ทรี เกรซ (The Three Graces) อาคารเก่าแก่ 3 หลัง สัญลักษณ์ของเมืองลิเวอร์พูล ซ้ายมือสุด คือ **ที่ทำการของการท่าเรือลิเวอร์พูล (Port of Liverpool Building)** อาคารกลาง คือ **อาคารของบริษัทเดินเรือคูนาร์ด (Cunard Building)** ส่วนขวามือสุด คือ อาคารสำนักงาน สร้างด้วยคอนกรีตแบบหลายชั้นอาคารแรกที่สร้างในประเทศอังกฤษ **Royal Liver Building** หนึ่งในอาคารที่เคยได้ชื่อว่า เป็นอาคารที่สูงที่สุดในยุโรปเลยทีเดียวค่ะ ตั้งอยู่ใจกลางเมืองลิเวอร์พูล ริมแม่น้ำเมอร์ซีย์ (River Mersey) ที่นี่สร้างขึ้นในปี ค.ศ.1911 โดยมีความสูงมากกว่า 90 เมตร ความโดดเด่นของอาคารนี้อยู่ที่หอนาฬิการที่ตั้งอยู่สูงมากๆ โดยที่หน้าปัดของนาฬิกานั้น มีขนาดใหญ่กว่า **บิ๊กเบน (Tower of Big Ben)** อีกทั้งยังมีสถาปัตยกรรมที่สวยงามด้วยการผสมผสานกลิ่นอายของอาคารฝั่งอเมริกาและอังกฤษ

นำท่านเดินทางสู่ ย่านอัลเบิร์ต ด็อกค์ (Albert Dock) หรือ **ท่าเรืออัลเบิร์ต ด็อกซ์ (Albert Dock Port)** เป็นชื่อของย่านตึกอิฐแดงเก่าแก่สวยงาม อาคารเหล่านี้เป็นอาคารเก่าแก่ที่ก่อสร้างด้วยอิฐปูนแห่งแรกๆในประเทศอังกฤษ โดยเปิดใช้งานโดยเจ้าชายอัลเบิร์ต ในปี ค.ศ. 1846 เพื่อใช้เป็นท่าเรือและโกดังขนถ่ายสินค้า หลังจากที่ปิดทำการจากการเป็นท่าเรือได้รับการปรับปรุงใหม่จนกลายเป็นสถานที่ท่องเที่ยวสำคัญในเมืองลิเวอร์พูล

** **สนามฟุตบอลโอลด์แทรฟฟอร์ด และ สนามฟุตบอลแอนฟิลด์** รายการทัวร์ไม่รวมการเข้าชมสถานที่ และ ค่าบัตรเข้าชมภายในสนามฟุตบอล และส่วนของพิพิธภัณฑ์ (หากผู้เดินทางประสงค์เข้าชมสถานที่ดังกล่าว โปรดแจ้งหัวหน้าทัวร์ เพื่อนัดหนายจุดนัดพบต่อไป โดยการจอง และชำระเงินค่าเข้า ถือเป็นสิทธิ์ของผู้เดินทาง ทางบริษัททัวร์เพียงให้คำแนะนำ และแจ้งวันเดินทาง เท่านั้น)**

ค่ำ อิสระอาหารค่ำ เพื่อไม่ให้เป็นการเสียเวลาท่องเที่ยว

ที่พัก Ibis Styles Liverpool Centre, **Liverpool** ระดับ 3 ดาว หรือระดับเทียบเท่า

Day3 **เมืองลิเวอร์พูล – เมืองสแตรทฟอร์ด อัพพอนเอวอน – บ้านของวิลเลี่ยม เช็คสเปียร์ – เมืองคาร์ดิฟฟ์ - ปราสาทคาร์ดิฟฟ์ - ศาลาว่าการคาร์ดิฟฟ์ – ตลาดคาร์ดิฟฟ์** (B/L/-)

เช้า บริการอาหารเช้า ณ ห้องอาหารของโรงแรม (2)

นำท่านเดินทางสู่ **เมืองสแตรทฟอร์ด อัพพอน เอวอน (Stratford Upon Avon)** (ใช้เวลาเดินทางประมาณ 2 ชั่วโมง 30 นาที) เป็นเมืองสำคัญด้านวรรณกรรมของ ประเทศอังกฤษ (England) ที่ตั้งอยู่ริมฝั่งแม่น้ำเอวอน เป็นบ้านเกิดของวิลเลี่ยม เช็คสเปียร์ (William Shakespeare)

นำท่าน **ถ่ายรูปเป็นที่ระลึก** กับ **บ้านของวิลเลี่ยม เช็คสเปียร์ (Nash's House / William Shakespeare House)** สัมผัสชีวิตความเป็นอยู่ของกวีเอกในอดีต **ผ่านชม โบสถ์โฮลี่ (Holy Trinity Church)** โบสถ์เก่าแก่ตั้งอยู่ริมแม่น้ำเอวอนอันเงียบสงบและสถานที่ในประวัติศาสตร์ที่เกี่ยวข้องกับกวีเอกผู้นี้

เที่ยง บริการอาหารกลางวัน ณ ภัตตาคารอาหารจีน (3)

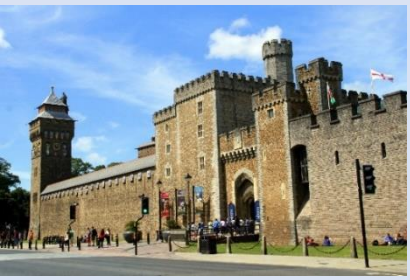

นำท่านเดินทางสู่ **เมืองคาร์ดิฟฟ์ (Cardiff)** (ใช้เวลาเดินทางประมาณ 1 ชั่วโมง 15 นาที) เมืองหลวงของ ประเทศเวลส์ (Wales) คำว่า ราชรัฐเวลส์ ยังคงเป็นที่นิยมใช้ และถึงแม้ว่าเจ้าชายแห่งเวลส์จะไม่มีบทบาททางการเมืองตั้งแต่ปี ค.ศ. มาที่เมืองคาร์ดิฟฟ์ ในปี พ.ศ. 2498

นำท่านถ่ายรูปกับ ปราสาทคาร์ดิฟฟ์ (Cardiff Castle) ตั้งอยู่ใจกลางเมือง ปราสาทคาร์ดิฟฟ์ ตั้งอยู่บนพื้นที่ที่เคยถูกครอบครองโดยป้อมปราการโรมันซึ่งบางส่วนของกำแพง ปราสาทแห่งใหม่สร้างขึ้นเมื่อปีพศ. 1090 ในคูน้ำประดิษฐ์และมีอาคารที่ได้รับการตกแต่งอย่างมโหฬารให้เลือกมากมายในภายหลัง (อาคารทั้งสองแห่งนี้ถูกสร้างขึ้นมาใหม่โดยมีค่าใช้จ่ายมากมายระหว่างปี ค.ศ. 1865 ถึงปี ค.ศ. 1920) ไฮไลท์ ได้แก่ State Apartments, หอนาฬิกา, โบสถ์และ ห้องจัดเลี้ยงอันงดงาม *รายการทัวร์ไม่รวมค่าเข้าชม: ผู้ใหญ่ 12 ปอนด์; เด็ก (5-16), 9 ปอนด์; ครอบครัว 36 ปอนด์* **นำท่านถ่ายรูปกับ ศาลาว่าการเมืองคาร์ดิฟฟ์ (Cardiff City Hall), อาคารที่ทำการของรัฐบาล (Government Officer Building)** และ **สวนสาธารณะคาร์ดิฟฟ์ (Park of Cardiff),** นำท่านเดินทางสู่ **ตลาดคาร์ดิฟฟ์ (Cardiff Market)** เป็นตลาดแบบคลาสสิคตั้งอยู่ใจกลางเมือง เดิมเป็นที่ตั้งของเรือนจำคาร์ดิฟฟ์ ตลาดนี้ได้รับการออกแบบโดยวิลเลียม ฮาร์ปูร์ เปิดในเดือนพฤษภาคม พ.ศ. 2434 เป็นที่รู้กันว่ามีตลาดเกษตรกรในบริเวณนี้มาตั้งแต่ศตวรรษที่ 18 ไม่ไกลจากปราสาท มีร้านอาหาร ร้านขนม และ ร้านของใช้มากมาย เหมาะที่จะเดินเล่นดูวิถีชีวิตของคนท้องถิ่นที่นี่มากๆ พาท่านอิสระอาหารเย็น และช้อปปิงบริเวณนี้

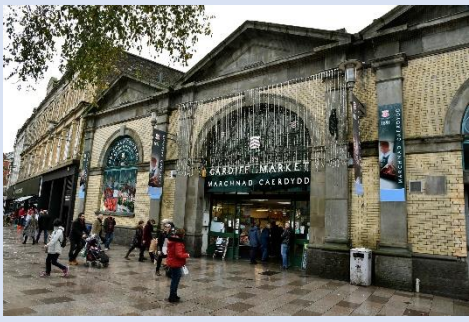

ค่ำ อิสระอาหารค่ำ เพื่อไม่ให้เป็นการเสียเวลาท่องเที่ยว

ที่พัก Mercure Cardiff North Hotel, **Cardiff** ระดับ 4 ดาว หรือระดับเทียบเท่า

Day4 เมืองคาร์ดิฟฟ์ – เมืองบาธ – มหาวิหารเมืองบาธ – โรงอาบน้ำโรมันโบราณ – เมืองซาลิสบัวรี่ – อนุสาวรีย์เสาหินสโตนเฮ้นจ์ – หมู่บ้านไบบูลรี่ – เมืองออกซ์ฟอร์ด (B/L/-)

เช้า บริการอาหารเช้า ณ ห้องอาหารของโรงแรม (4)

นำท่านเดินทางสู่ **เมืองบาธ (Bath)** (ใช้เวลาเดินทางประมาณ 1.30 ชั่วโมง) นำท่าน**ถ่ายรูปเป็นที่ระลึก** กับ **มหาวิหารบาธ (Bath Abbey)** และ บริเวณด้านหน้าของ **โรงอาบน้ำโรมันโบราณ (Roman Baths)** ถือเป็นโรงอาบน้ำโรมันขนาดใหญ่ในสมัยโบราณที่ได้รับการอนุรักษ์และดูแลเป็นอย่างดี ภายในแบ่งออกหลักๆ 4 โซน ซึ่งแหล่งน้ำแร่แห่งนี้ถูกค้นพบตั้งแต่สมัยชาวโรมันบุกเข้ามายึดเกาะอังกฤษ เป็น 1 ใน 7 สิ่งมหัศจรรย์ทางธรรมชาติของทางตะวันตกอีกด้วย *** ยังไม่รวมค่าบัตรเข้าชมสำหรับเด็ก ท่านละ ประมาณ 20 ปอนด์ / ผู้ใหญ่ ท่านละ ประมาณ 27.5 ปอนด์ ขึ้นอยู่กับประเภทของบัตร และ จำเป็นต้องจองก่อนล่วงหน้า เพราะอาจจำกัดจำนวนผู้เข้าชมในแต่ละวันได้ ***

นำท่านเดินทางสู่ **เมืองซาลิสบัวรี่ (Salisbury)** (ใช้เวลาเดินทางประมาณ 1 ชั่วโมง) ประเทศอังกฤษ เป็นที่ตั้งของอนุสาวรีย์อันลึกลับ เสาหินสโตนเฮ้นจ์ นำท่านเข้าชม ในรั้วอาณาเขตที่ตั้งของ **อนุสาวรีย์เสาหินสโตนเฮ้นจ์ (Stonehenge)** มีอายุกว่า 5,000 ปี เป็นกลุ่มแท่งหินขนาดใหญ่ตั้งอยู่กลางทุ่งราบกว้างใหญ่ ตัวอนุสรณ์สถานประกอบด้วยแท่งหินขนาดยักษ์ 112 ก้อน ตั้งเรียงกันเป็นวงกลมซ้อนกัน 3 วง นักโบราณคดีเชื่อว่ากลุ่มกองหินนี้ถูกสร้างขึ้นจากที่ไหนสักแห่งเมื่อประมาณ 3000 - 2000 ปีก่อนคริสตกาล แท่งหินที่มีน้ำหนักกว่า 30 ตัน ดังนั้นจึงสันนิษฐานว่าผู้สร้างต้องทำการชักลากแท่งหินยักษ์ทั้งหมดมาจากที่อื่น ซึ่งคาดว่าน่าจะมาจาก "ทุ่งมาร์ลโบโร" ที่อยู่ไกลออกไป 40 กิโลเมตร **ที่นี้ได้รับการขึ้นทะเบียนให้เป็นมรดกโลกโดยองค์การ ยูเนสโก เมื่อปี ค.ศ. 1986**

เที่ยง บริการอาหารกลางวัน ณ ภัตตาคารอาหารท้องถิ่น (5)

นำท่านเดินทางสู่ **หมู่บ้านไบบูลรี่ (Bibury Village)** (ใช้เวลาเดินทางประมาณ 30 นาที) เป็นหมู่บ้านเล็กๆตั้งอยู่ในแคว้นกลอสเตอร์เชอร์ จัดว่าเป็น **หมู่บ้านที่สวยที่สุดในประเทศอังกฤษ (The Most Beautiful Village in England)** เป็นหมู่บ้านน่ารักมีลักษณะบ้านที่เป็นกระท่อมเก่าแก่ เรียกว่าเป็นแบบฉบับบ้านของประเทศอังกฤษโดยแท้ สร้างขึ้นเมื่อศตวรรษที่ 17-18 มีแม่น้ำสายเล็กๆชื่อว่าแม่น้ำโคน (Coln River) ซึ่งมีน้ำใสไหลผ่านหมู่บ้าน โดยบ้านแต่ละหลังจะตกแต่งหน้าบ้านด้วยสวนดอกไม้แบบอังกฤษตามฤดูกาล

นำท่านเดินทางสู่ **เมืองออกซ์ฟอร์ด (Oxford)** (ใช้เวลาในการเดินทางประมาณ 1.30 ชั่วโมง) เป็นเมืองที่เป็นที่รู้จักกันในนามเมืองแห่งมหาวิทยาลัย ของอังกฤษ ซึ่งชื่อเมืองตั้งตาม มหาวิทยาลัยออกซ์ฟอร์ด (Oxford University)

ค่ำ อิสระอาหารค่ำ เพื่อไม่ให้เป็นการเสียเวลาในการท่องเที่ยว

ที่พัก Holiday Inn Express, **Oxford** ระดับ 3 ดาว หรือระดับเทียบเท่า

Day5 **เมืองออกซ์ฟอร์ด – มหาวิทยาลัยออกซ์ฟอร์ด – วิทยาลัยไครสต์เชิร์ช – มหาวิหารไครสต์เชิร์ช - เมืองลอนดอน – พระราชวังบัคกิ้งแฮม – พระราชวังเวสท์มินส์เตอร์ – หอนาฬิกาบิ๊กเบน - จัตุรัสทราฟัลก้าร์ (B/L/D)**

เช้า บริการอาหารเช้า ณ ห้องอาหารของโรงแรม (6)

นำท่าน**ถ่ายรูปเป็นที่ระลึก** กับ **มหาวิทยาลัยออกซ์ฟอร์ด (Oxford University)** เป็นมหาวิทยาลัยเก่าแก่ที่ใช้ภาษาอังกฤษเป็นภาษาแม่ในการเรียนการสอน โดยเปิดสอนมานานนับ 900 ปี นำท่าน**ถ่ายรูปเป็นที่ระลึก** กับ **วิทยาลัยไครสต์เชิร์ช (Christ Church College)** หรือ ไครสต์เชิร์ชคอลเลจ (Christ Church College) วิทยาลัยที่ใหญ่และงามสง่าที่สุดของเมืองอ็อกซ์ฟอร์ด มีชื่อเรียกกันง่ายๆว่า เดอะเฮ้าส์ (The House) ก่อตั้งในปี 1525 โดยพระคาร์นัลวูลซีย์ **นำท่านถ่ายรูปเป็นที่ระลึก** กับ **มหาวิหารไครสต์เชิร์ช (Christ Church Cathedral)** เป็นอาคารที่สร้างด้วยหินสีทองและเป็นสถาปัตยกรรมที่สวยงามน่าประทับใจที่สุดของประเทศอังกฤษ สร้างขึ้นในสมัยพระเจ้าเฮนรี่ที่ 8

เที่ยง บริการอาหารกลางวัน ณ ภัตตาคารอาหารท้องถิ่น (7)

นำท่านเดินทางสู่ **เมืองลอนดอน (London)** (ใช้เวลาในการเดินทางประมาณ 30 นาที)

นำท่าน**ถ่ายรูปเป็นที่ระลึก** กับ **พระราชวังบัคกิ้งแฮม (Buckingham Palace)** เดิมชื่อ คฤหาสน์บักกิ้งแฮม (Buckingham House) เป็นพระราชวังที่เป็นที่ประทับเป็นทางการของราชวงศ์อังกฤษ เป็นสถานที่ ที่ใช้สำหรับการเลี้ยงรับรองของรัฐและยังเป็นสิ่งดึงดูดนักท่องเที่ยวสำคัญที่หนึ่งของเมืองลอนดอน เป็นที่รวมพลังใจทั้งในการฉลองและในยามคับขันของชาวอังกฤษ พระราชวังบักกิ้งแฮมกลายมาเป็นพระราชฐานที่ประทับอย่างเป็นทางการของราชวงศ์อังกฤษเมื่อสมเด็จพระราชินีนาถวิกตอเรียขึ้นครองราชย์เมื่อปี ค.ศ. 1837 นำท่าน**ถ่ายรูปเป็นที่ระลึก** กับ **จัตุรัสรัฐสภา (Parliament Square)** และ **พระราชวังเวสท์มินส์เตอร์ (Westminster Palace)** หรือ **ตึกรัฐสภาเวสต์มินสเตอร์ (Houses of Parliament)** เป็นสถานที่ที่สภาสองสภาของรัฐสภาแห่งสหราชอาณาจักร (สภาขุนนาง และสภาสามัญชน) ใช้ประชุม พระราชวังตั้งอยู่บนฝั่งเหนือของแม่น้ำเทมส์ในนครเวสต์มินสเตอร์ของเมืองลอนดอน พระราชวังเวสต์มินสเตอร์ สร้างในปี ค.ศ. 1016 มีห้องทั้งหมดด้วยกันประมาณ 1,100 ห้อง, 100 บันได และ ระเบียงยาวรวมทั้งหมดประมาณ 4.8 กิโลเมตร ตัวสิ่งก่อสร้างส่วนใหญ่สร้างในคริสต์ศตวรรษที่ 19 เวสต์มินสเตอร์ ได้รับการขึ้นทะเบียนให้เป็นมรดกโลกโดยองค์การสหประชาชาติ หรือ ยูเนสโก เมื่อปี ค.ศ. 1987 และยังเป็นที่ตั้งของหอนาฬิกา **หอนาฬิกาบิ๊กเบน (Big Ben / Elizabeth Tower)** อันเป็นสัญลักษณ์ของประเทศอังกฤษ ที่มีความสูง 320 ฟุต ตีบอกเวลาทุกหนึ่งชั่วโมง เป็นนาฬิกาที่มีหน้าปัดใหญ่ที่สุดในโลก นำท่านเดินทางสู่ **จัตุรัสทราฟัลก้าร์ (Trafalgar Square)** จตุรัสกลางเมืองที่รายล้อมไปด้วยอาคารราชการสำคัญของเมืองลอนดอน

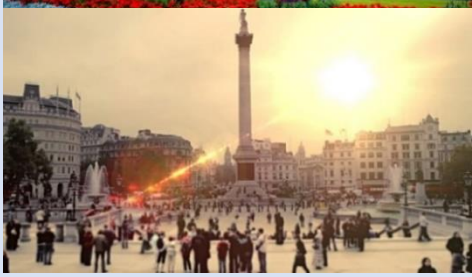

ค่ำ บริการอาหารค่ำ ณ ภัตตาคารอาหารท้องถิ่น (8) **พิเศษ เมนู Fish & Chips**

ที่พัก Novotel Hotel Excel, **London** ระดับ 3 ดาว หรือระดับเทียบเท่า

Day6 เมืองลอนดอน – อิสระท่องเที่ยว หรือ พักผ่อน ที่เมืองลอนดอน ตามอัธยาศัย แบบเต็มวัน (B/-/-)

เช้า บริการอาหารเช้า ณ ห้องอาหารของโรงแรม (9)

อิสระท่องเที่ยว หรือ พักผ่อน ที่เมืองลอนดอน ตามอัธยาศัย แบบเต็มวัน (ไม่มีบริการรถโค้ช) หัวหน้าทัวร์แนะนำวิธีการเดินทางเบื้องต้น ทั้งนี้ท่านควรเตรียมความพร้อม วางแผนการเดินทางล่วงหน้าก่อนถึงวันเดินทาง เพื่อประโยชน์สูงสุดของท่าน

แนะนำการเดินทาง

- **ทดลองใช้ระบบขนส่งสาธารณะของชาวเมืองลอนดอน โดยรถไฟใต้ดิน หรือทูป (Tube)** เที่ยวชมเมือง และวิถีชีวิตของชาวลอนดอนเนอร์ (Londoner) *** ค่าบัตรโดยสาร เริ่มต้น 15 ปอนด์ หรือ คำนวณเงินไทย ประมาณ 675 บาท (ชนิด One Day Pass) ขึ้นอยู่กับประเภทของบัตร ***
- **ทดลองนั่งรถเมล์ 2 ชั้น หรือลอนดอนแท็กซี่** เพื่อเที่ยวชมเมืองและวิถีชีวิตของชาวลอนดอนเนอร์ (Londoner) *** ค่าบัตรโดยสาร เริ่มต้น ประมาณ 15 ปอนด์ หรือ คำนวณเป็นเงินไทย ประมาณ 675 บาท ขึ้นอยู่กับประเภทของแพ็คเกจ ***

แนะนำสถานที่ท่องเที่ยว (โปรดตรวจสอบวันอิสระกับบริษัททัวร์ทุกครั้งก่อนทำการจองสถานที่ท่องเที่ยว)

- ขึ้นชมความสวยงามของเมืองลอนดอน บน **ชิงช้าสวรรค์ลอนดอน อาย (London Eye)** หรือที่รู้จักในชื่อของ **มิลเลเนียม วีล (Millennium Wheel)** เป็นชิงช้าสวรรค์ที่สูงที่สุดในทวีปยุโรป มีความสูง 135 เมตร *ท่านจำเป็นต้องจองก่อนล่วงหน้า เพราะอาจจำกัดจำนวนผู้เข้าชมในแต่ละวันได้ ราคาค่าเข้าชม และ รายละเอียดการจองที่* https://www.londoneye.com/tickets-and-prices/

- **หอคอยแห่งกรุงลอนดอน (Tower of London)** ปราสาทราชวัง คุก สถานที่เก็บสมบัติ สถานที่สำรวจทางประวัติศาสตร์ ทั้งหมดรวมอยู่ในสถานที่เดียวกันซึ่งก็คือหอคอยแห่งกรุงลอนดอนนี่เอง ภายในมีอาคารสำคัญๆ มากมายที่ White Tower หรือหอคอยสีขาว ที่สร้างขึ้นในปี 1078 ในรัชสมัยของวิลเลี่ยมผู้พิชิต นอกจากนี้ไม่ควรพลาดที่จะเข้าชมพิพิธภัณฑ์ที่เก็บรักษาของมีค่าของราชวงศ์เอาไว้ ไม่ว่าจะเป็นมงกุฎเพชร ชุดอัศวินสมัยโบราณ รวมถึงการเข้าร่วมทริปกับ Yeoman Warders อดีตทหารรักษาพระองค์ ที่ผันตัวมาเป็นไกด์นำเที่ยว *ท่านจำเป็นต้องจองก่อนล่วงหน้า เพราะอาจจำกัดจำนวนผู้เข้าชมในแต่ละวันได้ ราคาค่าเข้าชม และ รายละเอียดการจองที่* https://www.hrp.org.uk/tower-of-london/visit/tickets-and-prices/

- **โรงถ่ายภาพยนตร์ แฮร์รี่ พอตเตอร์ (Warner Bros Studio Tour London : The Making of Harry Potter)** แห่งค่าย Warner Bros ตั้งอยู่ทางตอนเหนือของเมืองลอนดอน Warner Bros จะซื้อที่นี่และตั้งโรงถ่ายภาพยนตร์แฮร์รี่ พอตเตอร์มานานกว่าสิบปี และสุดท้ายที่นี่ก็กลายมาเป็นสถานที่ท่องเที่ยวซึ่งสาวกเหล่าพ่อมดแม่มดน้อยไม่ควรพลาด ด้วย Warner Bros ยังคงเก็บรักษาหลายๆ ฉากที่โดดเด่นจากภาพยนตร์ รวมถึงของประกอบฉาก กระทั่งเสื้อผ้าและเครื่องแต่งกาย เพื่อให้แฟนๆ แฮร์รี่ พอตเตอร์ได้เข้ามาสัมผัสกับความมหัศจรรย์ และเก็บภาพความประทับใจลงในบันทึกความทรงจำไปตลอดกาล *ท่านจำเป็นต้องจองก่อนล่วงหน้า เพราะอาจจำกัดจำนวนผู้เข้าชมในแต่ละวันได้ ราคาค่าเข้าชม และ รายละเอียดการจองที่* https://www.wbstudiotour.co.uk/tickets/

-พิพิธภัณฑ์ประวัติศาสตร์ธรรมชาติ (Natural History Museum) เป็นพิพิธภัณฑ์ที่รวบรวมหลักฐานและชิ้นส่วนสำคัญทางประวัติศาสตร์ ตั้งแต่ยุคไดโนเสาร์ไปจนถึงยุคปัจจุบัน พื้นที่ของพิพิธภัณฑ์กว้างขวาง มีการจัดแสดงในหลายๆโซน แต่ละโซนจะมีความโดดเด่นและความน่าสนใจที่แตกต่างกันออกไป ไฮไลท์ของที่นี่คงจะหนีไม่พ้นโซนไดโนเสาร์ ที่จำลองกระดูกไดโนเสาร์ขนาดใหญ่มาไว้ในห้องโถง ยิ่งใหญ่และอลังการมากๆ รวมไปถึงโซนที่เป็นสัตว์น้ำ ก็จะมีรูปปั้นของปลาต่างๆให้ได้ชมกัน เป็นสถานที่ที่สามารถเก็บไว้ในลิสในยามที่ลอนดอนฝนตกได้ เพราะอากาศที่ลอนดอนค่อนข้างที่จะแปรปรวน เดินเพลินๆบอกได้เลยว่ามีไม่ต่ำกว่า 2 ชั่วโมง **พิพิธภัณฑ์นี้เข้าชมฟรี**

**หากท่านต้องการจองก่อนล่วงหน้า เพราะอาจจำกัดจำนวนผู้เข้าชมในแต่ละวันได้ ราคาค่าเข้าชม และรายละเอียดการจองhttps://www.nhm.ac.uk/visit.html

- สวนลอยฟ้าลอนดอน (Sky Garden) จุดชมวิวในมุมสูงที่สวยไม่แพ้ London Eye ตั้งอยู่ที่ชั้น 35 ในตึก Walkie Talkie เป็นตึกที่สูงเป็นอันดับที่ 5 ในลอนดอน **เป็นสวนสาธารณะลอยฟ้าที่เข้าชมฟรี** แต่จะต้องจองล่วงหน้า แนะนำให้จองก่อนเข้าไป**ล่วงหน้า 7** วันทางเว็บไซต์และปริ้นตั๋วในวันที่เข้าชมได้เลยค่ะ ด้านบนชั้น 35 – 37 จะมีทั้งบาร์ ร้านอาหาร ทานข้าวไปชมวิวไป สบายตาและอิ่มท้องเป็นที่สุด สามารถเดินออกไปที่ระเบียง Francis Golding Terrace เพื่อชมวิวด้านนอกได้อีกด้วย มองเห็นวิวแบบ 360 องศา รอบล้อมไปด้วยต้นไม้สีเขียว ดอกไม้นานาชนิดๆ มองไปด้านบนก็จะเป็นโดมกระจก แสงแดดอ่อนๆส่องลงมาให้ความรู้สึกเหมือนเราอยู่ในสวนที่อยู่บนพื้นดินเลย ภายในสวนยังมีที่ให้นั่งพักผ่อนชมธรรมชาติในโดมกระจกนี้อีกด้วย *ท่านจำเป็นต้องจองก่อนล่วงหน้า เพราะอาจจำกัดจำนวนผู้เข้าชมในแต่ละวันได้ ราคาค่าเข้าชม และ รายละเอียดการจองที่* https://skygarden.london/booking/

-Leadenhall Market เป็นตลาดเก่าแก่ของลอนดอน ที่อยู่มาตั้งแต่ศตวรรษที่ 14 มีหลังคาปกคลุม เป็นตลาดที่คึกคัก มีความสวยงาม อากาศถ่ายเทโปร่งสบาย ถ่ายรูปออกมาสวยมากๆ มีความหรูหราเกินกว่าคำว่าตลาด เป็นจุดที่เหมาะสำหรับการช้อปปิ้ง ดื่มและรับประทานอาหาร เพราะด้านในตลาดมีทั้ง ร้านค้า ร้านดอกไม้ ร้านอาหาร บาร์ ที่มีเอกลักษณ์เฉพาะตัว นอกจากจะโด่งดังจากความสวยงามและมีของให้จับจ่ายแล้ว ตลาดนี้ยังเคยถูกนำมาเป็นสถานที่ถ่ายทำฉากในภาพยนตร์ Harry Potter ตอน แฮร์รี่พอตเตอร์กับศิลาอาถรรพ์ และเป็นส่วนหนึ่งในเส้นทางการแข่งขับวิ่งมาราธอนของกีฬาโอลิมปิกในปี 2012 อีกด้วย

แนะนำสถานที่ช้อปปิ้ง

- **ช้อปปิ้งห้างสรรพสินค้าชั้นนำที่ ถนนออกซ์ฟอร์ด (Oxford Street)** ที่มีห้างสรรพสินค้าใหญ่มากมายอย่าง Mark & Spencer, Primark, Selfridges, Next, Zara ฯลฯ หรือ
- **ย่านไนซ์บริดจ์ (Knights Bridge)** ซึ่งเป็นที่ตั้งของ ห้างสรรพสินค้าชื่อดังอย่าง **ห้างฮาร์วีย์ นิโคล (Harvey Nicole)** และ **ห้างแฮร์รอดส์ (Harrods)** ที่ท่านสามารถเลือกซื้อสินค้าแฟชั่นชั้นนำจากทั่วทุกมุมโลก รวมทั้งกระเป๋าแฮร์รอดส์ที่นิยมกันทั่วโลก

**** อิสระอาหารกลางวัน และ อาหารค่ำ เพื่อไม่ให้เป็นการเสียเวลาเดินทางท่องเที่ยว ****

ที่พัก Novotel Hotel Excel, **London** ระดับ 3 ดาว หรือระดับเทียบเท่า

Day7 เมืองลอนดอน – อิสระท่องเที่ยว หรือ พักผ่อน ที่เมืองลอนดอน ตามอัธยาศัย – สนามบินลอนดอนฮีทโธรว์ สหราชอาณาจักร (B/-/-)

เช้า บริการอาหารเช้า ณ ห้องอาหารของโรงแรม (10)

อิสระท่องเที่ยว หรือ พักผ่อน ที่เมืองลอนดอน ตามอัธยาศัย (บริการรถโค้ชเฉพาะจากโรงแรมที่พักไปยันสนามบิน) หัวหน้าทัวร์แนะนำวิธีการเดินทางเบื้องต้น ทั้งนี้ท่านควรเตรียมความพร้อม วางแผนการเดินทางล่วงหน้าก่อนถึงวันเดินทาง เพื่อประโยชน์สูงสุดของท่าน

แนะนำสถานที่ท่องเที่ยว สถานที่ช้อปปิ้ง ตามรายการแนะนำข้างต้น

(โปรดตรวจสอบวันอิสระกับบริษัททัวร์ทุกครั้งก่อนทำการจองสถานที่ท่องเที่ยว)

**** อิสระอาหารกลางวัน เพื่อไม่ให้เป็นการเสียเวลาเดินทางท่องเที่ยว****

16.00 **นัดหมายโรงแรมที่พัก เพื่อเดินทางสู่ สนามบินลอนดอนฮีทโธรว์**

นำท่านเดินทางสู่ **สนามบินลอนดอนฮีทโธรว์** สหราชอาณาจักร (ใช้เวลาในการเดินทางประมาณ 30 นาที)

20.50 นำท่านเดินทางสู่ **สนามบินสิงคโปร์ชางงี ประเทศสิงคโปร์** โดยสายการบิน Singapore Airlines เที่ยวบินที่ SQ319 (บริการอาหารและเครื่องดื่มบนเครื่อง) ใช้เวลาเดินทางประมาณ 13 ชั่วโมง 30 นาที

Day8 สนามบินชางงี ประเทศสิงคโปร์ – สนามบินสุวรรณภูมิ ประเทศไทย

16.55 เดินทางถึง สนามบินชางงี ประเทศสิงคโปร์

18.30 นำท่านออกเดินทางสู่ **สนามบินสุวรรณภูมิ** ประเทศไทย โดยสายการบิน Singapore Airlines เที่ยวบินที่ SQ720 (บริการอาหารและเครื่องดื่มบนเครื่อง)

20.00 เดินทางถึง สนามบินสุวรรณภูมิ ประเทศไทย โดยสวัสดิภาพ ... พร้อมความประทับใจ

****

อัตราค่าบริการนี้รวม

- ค่าตั๋วเครื่องบินไป-กลับพร้อมคณะ
- ค่าน้ำหนักกระเป๋าสัมภาระ เป็นไปตามสายการบินกำหนด
- ค่าอาหารตามมื้อที่ระบุในรายการ
- ค่าที่พักตามที่ระบุในรายการ พักห้องละ 2-3 ท่าน
- ค่าประกันอุบัติเหตุระหว่างเดินทาง วงเงินท่านละ 1,000,000 บาท เงื่อนไขตามกรมธรรม์
- ค่าภาษีสนามบินทุกแห่งที่มี
- ค่าจ้างมัคคุเทศก์คอยบริการตลอดการเดินทาง
- ค่ารถรับ-ส่ง และนำเที่ยวตามรายการ
- ค่าเข้าชมสถานที่ต่างๆ ตามรายการ
- ค่าบริการซึ่งได้รวมภาษีมูลค่าเพิ่ม 7% แล้ว ถ้าบริษัทสามารถ หัก ภาษี ณ ที่จ่าย 3% (ยอดก่อนภาษีมูลค่าเพิ่ม)

อัตราค่าบริการนี้ไม่รวม

- ค่าใช้จ่ายส่วนตัวนอกเหนือจากรายการที่ระบุ เช่น ค่าทำหนังสือเดินทาง, ค่าโทรศัพท์, ค่าโทรศัพท์ทางไกล, ค่าอินเตอร์เน็ต, ค่าซักรีด, มินิบาร์ในห้อง (กรุณาสอบถามจากหัวหน้าทัวร์ก่อนการใช้บริการ)
- ค่าทิปคนขับรถ หัวหน้าทัวร์ และมัคคุเทศก์ท้องถิ่น
- ค่าดำเนินการอื่นๆ สำหรับผู้ที่ไม่ได้ถือหนังสือเดินทางสัญชาติไทย ค่าดำเนินการแจ้งเข้า-ออกประเทศ
- ค่าอาหารพิเศษที่นอกเหนือจากที่รายการทัวร์กำหนด และ รวมถึงการรีเควสอาหารพิเศษต่างๆ เช่น อาหารเจ มังสวิรัติ อาหารทะเล เป็นต้น
- ค่าบริการอื่นๆเพิ่มของสายการบิน เช่น ที่นั่ง อาหาร วีลแชร์ และ บริการเสริมอื่น (ถ้ามี)
- ค่าวีซ่าท่องเที่ยว (ถ้ามี) รวมถึงกรณีที่ประเทศปลายทางประกาศยกเลิกฟรีวีซ่าท่องเที่ยวสำหรับนักท่องเที่ยวชาวไทย

เงื่อนไขการยกเลิกการเดินทาง

1. กรณีที่นักท่องเที่ยวต้องการ ขอยกเลิกการเดินทาง เลื่อน หรือ เปลี่ยนแปลงการเดินทาง

นักท่องเที่ยว (ผู้มีรายชื่อในเอกสารการจอง) จะต้องอีเมล เพื่อลงนามในเอกสารแจ้งยืนยันยกเลิกการจอง กับทางบริษัทเป็นลายลักษณ์อักษรเท่านั้น ทางบริษัทไม่รับยกเลิกการจองผ่านทางโทรศัพท์ ไม่ว่ากรณีใดๆ ทั้งสิ้น

2. กรณีนักท่องเที่ยวต้องการ ขอรับเงินค่าบริการคืน กรุณาส่งเอกสารทางอีเมล เอกสารที่ใช้ประกอบการขอรับเงินคืนรายละเอียดดังนี้

- หน้าสมุดบัญชีธนาคารที่ต้องการให้นำเงินเข้า
- ใบเรียกเก็บเงิน หรือ หลักฐานการชำระเงินค่าบริการต่างๆ ทั้งหมด
- พาสปอร์ตหน้าแรกของผู้เดินทาง

** กรณีมอบอำนาจจะต้องมีหนังสือมอบอำนาจ และ สำเนาบัตรประชาชนของผู้รับมอบอำนาจ **

เงื่อนไขการคืนเงินค่าบริการดังนี้

แจ้งยกเลิกก่อนเดินทาง ตั้งแต่ 30 วันขึ้นไป	คืนค่าใช้จ่ายทั้งหมด หรือ หักค่าใช้จ่ายจริงที่เกิดขึ้น (กรณีวันเดินทางตรงกับช่วงวันหยุดนักขัตฤกษ์ ไม่ว่าวันใดวันหนึ่ง ทางบริษัทขอสงวนสิทธิ์ในการยกเลิกการเดินทางไม่น้อยกว่า 55 วัน)
แจ้งยกเลิกก่อนเดินทาง 15-29 วัน	เก็บค่าใช้จ่ายท่านละ 50% ของค่าทัวร์ หรือ หักค่าใช้จ่ายจริงที่เกิดขึ้น (กรณีที่มีค่าใช้จ่ายตามจริงมากกว่ากำหนด ทางบริษัทขอสงวนสิทธิ์ในการเรียกเก็บค่าใช้จ่ายเพิ่ม)
แจ้งยกเลิกก่อนเดินทาง 0-14 วัน	เก็บค่าใช้จ่ายท่านละ 100% ของค่าทัวร์

ข้อมูลสำคัญเกี่ยวกับโรงแรมที่พักที่ท่านควรทราบ

1. เนื่องจากการวางแผนผังห้องพักของแต่ละโรงแรมแตกต่างกัน เช่น ห้องพักแบบห้องเดี่ยว (Single) ห้องพักแบบห้องคู่ 2 ท่าน (Twin/Double) และ ห้องพักแบบ 3 ท่าน / 3 เตียง (Triple Room) จึงอาจทำให้ห้องพักแต่ละประเภท อาจจะไม่ติดกัน หรืออยู่คนละชั้นกัน และบางโรงแรมอาจจะไม่มีห้องพักแบบ 3 ท่าน ซึ่งถ้าต้องการเข้าพัก 3 ท่าน อาจจะต้องเป็น 1 เตียงใหญ่ กับ 1 เตียงพับเสริม หรือ อาจมีความจำเป็นต้องแยกห้องพักเป็นห้องคู่ 1 ห้อง (Twin/Double) และ ห้องเดี่ยว 1 ห้อง (Single) ไม่ว่ากรณีใดๆ ทางบริษัทขอสงวนสิทธิ์ในการเรียกเก็บค่าบริการเพิ่มตามจริงที่เกิดขึ้นจากนักท่องเที่ยว

2. กรณีที่มีงานจัดประชุมนานาชาติ (Trade Fair) เป็นผลให้ค่าโรงแรมสูงขึ้นมาก และห้องพักในเมืองเต็ม บริษัทฯ ขอสงวนสิทธิ์ในการปรับเปลี่ยน หรือย้ายเมืองเพื่อให้เกิดความเหมาะสม

3. โดยส่วนใหญ่ตามธรรมเนียม ของห้องพักจะเป็นห้องพักที่ห้ามสูบบุหรี่ (Non Smoking Room) โดยทางโรงแรมอาจมีการติดตั้งอุปกรณ์ดักจับควันไว้ในห้อง กรณีที่มีการลักลอบสูบบุหรี่ในห้องพัก และถูกตรวจสอบได้ ผู้เข้าพักจำเป็นต้องชำระค่าปรับกับโรงแรมโดยตรง โดยค่าปรับขึ้นอยู่กับเงื่อนไขของแต่ละโรงแรม

ข้อมูลสำคัญเกี่ยวกับสายการบินที่ท่านควรทราบ

1. เกี่ยวกับที่นั่งบนเครื่องบิน เนื่องจากบัตรโดยสาร เป็นแบบหมู่คณะ (ราคาพิเศษ) สายการบินจึงขอสงวนสิทธิ์ในการเลือกที่นั่งบนเครื่องบินทุกกรณี แต่ทางบริษัทจะพยายามให้มากที่สุด ให้ลูกค้าผู้เดินทางที่มาด้วยกันได้นั่งด้วยกัน หรือใกล้กันให้มากที่สุดเท่าที่จะสามารถทำได้

2. กรณีที่ท่านเป็นมุสลิม หรือ นับถือศาสนาอิสลาม หรือ แพ้อาหารบางประเภท โปรดระบุมาให้ชัดเจนในขั้นตอนการจอง กรณีที่แจ้งล่วงหน้าก่อนเดินทางกะทันหัน อาจมีค่าใช้จ่ายเพิ่มเพื่อชำระกับเมนูใหม่ที่ต้องการ เพราะเมนูเดิมของคณะ ไม่สามารถยกเลิกได้

3. บางสายการบินอาจมีเงื่อนไขเกี่ยวกับการให้บริการอาหารบนเครื่องแตกต่างกัน ขอให้ท่านทำความเข้าใจถึงวัฒนธรรมประจำชาติ ของแต่ละสายการบินที่กำลังให้บริการท่านอยู่

4. สายการบินอาจมีการงดเสิร์ฟอาหาร และเครื่องดื่ม หรือเปลี่ยนแปลงรูปแบบอาหาร ขึ้นอยู่กับสายการบินเป็นผู้กำหนด

เงื่อนไข และข้อควรทราบอื่นๆ ทั่วไป ที่ท่านควรทราบ

1. ทัวร์นี้สำหรับผู้มีวัตถุประสงค์เพื่อการท่องเที่ยวเท่านั้น

2. ทัวร์นี้ขอสงวนสิทธิ์สำหรับผู้เดินทางที่ถือหนังสือเดินทางธรรมดา (หน้าปกสีน้ำตาล / เลือดหมู) เท่านั้น กรณีที่ท่านถือหนังสือเดินทางราชการ (หน้าปกสีน้ำเงินเข้ม) หนังสือเดินทางทูต (หน้าปกสีแดงสด) และต้องการเดินทางไปพร้อมคณะทัวร์ อันมีวัตถุประสงค์เพื่อการท่องเที่ยว โดยไม่มีจดหมายเชิญ หรือ เอกสารใดเชื่อมโยงเกี่ยวกับการขออนุญาตการใช้หนังสือเดินทางพิเศษอื่นๆ หากไม่ผ่านการอนุมัติของเคาน์เตอร์เช็คอิน ด่านตรวจคนเข้าเมือง ทั้งฝั่งประเทศไทย (ต้นทาง) ขาออก และ ต่างประเทศ (ปลายทาง) ขาเข้า ไม่ว่ากรณีใดก็ตาม ทางบริษัทขอสงวนสิทธิ์ไม่รับผิดชอบความผิดพลาดที่จะเกิดขึ้นในส่วนนี้ ไม่ว่าส่วนใดส่วนหนึ่ง

3. ทัวร์นี้เป็นทัวร์แบบเหมาจ่ายล่วงหน้าเรียบร้อยแล้วทั้งหมด หากท่านไม่ได้ร่วมเดินทางหรือใช้บริการตามที่ระบุไว้ในรายการ ไม่ว่าบางส่วนหรือทั้งหมด หรือถูกปฏิเสธการเข้า-ออกเมือง หรือด้วยเหตุผลใดๆ ก็ตาม ทางบริษัทขอสงวนสิทธิ์ไม่คืนเงินค่าบริการ ไม่ว่าบางส่วนหรือทั้งหมดให้แก่ท่านไม่ว่ากรณีใดๆ ก็ตาม

4. ทางบริษัทขอสงวนสิทธิ์ไม่รับผิดชอบค่าเสียหายจากความผิดพลาดในการสะกดชื่อ นามสกุล คำนำหน้าชื่อ เลขที่หนังสือเดินทาง เลขที่วีซ่า และอื่นๆ เพื่อใช้ในการจองตั๋วเครื่องบิน ในกรณีที่นักท่องเที่ยว หรือ เอเย่นต์ไม่ได้ส่งหน้าหนังสือเดินทาง และ หน้าวีซ่ามาให้กับทางบริษัทพร้อมการชำระเงินมัดจำหรือส่วนที่เหลือทั้งหมด

5. ทางบริษัทขอสงวนสิทธิ์ในการเปลี่ยนแปลงรายการการเดินทางตามความเหมาะสม เพื่อให้สอดคล้องกับ สถานการณ์ ภูมิอากาศ และเวลา ณ วันที่เดินทางจริงของประเทศที่เดินทาง ทั้งนี้ ทางบริษัทจะคำนึงถึงความปลอดภัย และ ประโยชน์ของลูกค้าเป็นสำคัญ

6. ทางบริษัทขอสงวนสิทธิ์ไม่รับผิดชอบต่อความเสียหายหรือค่าใช้จ่ายใดๆ ที่เพิ่มขึ้นของนักท่องเที่ยวที่ไม่ได้เกิดจากความผิดของทางบริษัท เช่น ภัยธรรมชาติ การจลาจล การนัดหยุดงาน การปฏิวัติ อุบัติเหตุ ความเจ็บป่วย ความสูญหายหรือเสียหายของสัมภาระ ความล่าช้า เปลี่ยนแปลง หรือการบริการของสายการบิน เหตุสุดวิสัยอื่น เป็นต้น

7. อัตราค่าบริการนี้คำนวณจากอัตราแลกเปลี่ยนเงินตราต่างประเทศ ณ วันที่ทางบริษัทเสนอราคา ดังนั้น ทางบริษัทขอสงวนสิทธิ์ในการปรับราคาค่าบริการเพิ่มขึ้น ในกรณีที่มีการเปลี่ยนแปลงอัตราแลกเปลี่ยนเงินตราต่างประเทศ ค่าตั๋ว เครื่องบิน ค่าภาษีน้ำมัน ค่าภาษีสนามบิน ค่าประกันภัยสายการบิน การเปลี่ยนแปลงเที่ยวบิน ฯลฯ ที่ทำให้ต้นทุนสูงขึ้น

8. มัคคุเทศก์ พนักงาน หรือตัวแทนของทางบริษัท ไม่มีอำนาจในการให้คำสัญญาใดๆ แทนบริษัท เว้นแต่มีเอกสารลงนามโดยผู้มีอำนาจของบริษัทกำกับเท่านั้น

9. นักท่องเที่ยวต้องมีความพร้อมในการเดินทางทุกประการ หากเกิดเหตุสุดวิสัยใดๆ ระหว่างรอการเดินทาง อันไม่ใช่เหตุที่เกี่ยวข้องกับทางบริษัท อาทิ วีซ่าไม่ผ่าน เกิดอุบัติภัยที่ไม่สามารถควบคุมได้ นอกเหนือการควบคุมและคาดหมาย ทางบริษัทจะรับผิดชอบคืนค่าทัวร์เฉพาะส่วนที่บริษัทยังไม่ได้ชำระแก่ทางคู่ค้าของทางบริษัท หรือจะต้องชำระตามข้อ ตกลงแก่คู่ค้าตามหลักปฏิบัติเท่านั้น

10. คณะทัวร์นี้ เป็นการชำระค่าใช้จ่ายทั้งหมดแบบผูกขาดกับตัวแทนบริษัทที่ได้รับการรับรองอย่างถูกต้อง ณ ประเทศปลายทาง ซึ่งบางส่วนของโปรแกรมอาจจำเป็นต้องท่องเที่ยวอันเป็นไปตามนโยบายของประเทศปลายทางนั้นๆ กรณีที่ท่านไม่ต้องการใช้บริการส่วนใดส่วนหนึ่ง ไม่ว่ากรณีใดก็ตาม จะไม่สามารถคืนค่าใช้จ่ายให้ได้ และ อาจมีค่าใช้จ่ายเพิ่มเติมขึ้น ตามมาเป็นบางกรณี ทางบริษัทขอสงวนสิทธิ์ในการเรียกเก็บค่าใช้จ่ายที่เกิดขึ้นจริงทั้งหมดกับผู้เดินทาง กรณีที่เกิดเหตุการณ์นี้ขึ้น ไม่ว่ากรณีใดก็ตาม

11. กรณีลูกค้าที่จองเฉพาะทัวร์ไม่รวมบัตรโดยสารโดยเครื่องบิน (จอยด์แลนด์ทัวร์ ซื้อตั๋วเครื่องบินแยกเอง) ในวันเริ่มทัวร์ (วันที่หนึ่ง) ท่านจำเป็นจะต้องมารอคณะเท่านั้น ทางบริษัทไม่สามารถให้คณะ รอท่านได้ ไม่ว่ากรณีใดก็ตาม กรณีที่ไฟล์ทของท่านถึงช้ากว่าคณะ และ ยืนยันเดินทาง ท่านจำเป็นจะต้องเดินทางตามคณะไปยังเมือง หรือ สถานที่ท่องเที่ยวที่คณะอยู่ในเวลานั้นๆ กรณีนี้ จะมีค่าใช้จ่ายเพิ่ม ท่านจำเป็นจะต้องชำระค่าใช้จ่ายที่ใช้ในการเดินทางด้วยตนเองทั้งหมดเท่านั้น ไม่ว่า กรณีใดก็ตาม และ ทางบริษัทขอสงวนสิทธิ์ไม่สามารถชดเชย หรือ ทดแทน หากท่านไม่ได้ท่องเที่ยวเมือง หรือ สถานที่ท่องเที่ยวใดๆ สถานที่หนึ่ง ทุกกรณี เนื่องจากเป็นการชำระแบบเหมาจ่ายกับตัวแทนแล้วทั้งหมด

ข้อมูลสำคัญเกี่ยวกับ การยื่นคำร้องขอวีซ่า ที่ท่านควรทราบ

1. โปรแกรมทัวร์นี้ไม่รวม ค่าธรรมเนียมวีซ่าต่างๆจากสถานทูต ค่าบริการและค่าธรรมเนียมจากศูนย์ยื่นวีซ่า หรือค่าใช้จ่ายพิเศษค่าใช้จ่ายเพิ่มเติมอื่นๆจากทั้งทางสถานทูต และศูนย์ยื่นวีซ่า

2. ผู้สมัครทุกท่าน จำเป็นต้องมาแสดงตน ณ ศูนย์ยื่นรับคำร้องขอวีซ่า เพื่อสแกนลายนิ้วมือทุกท่าน

3. ระยะเวลาในการพิจารณาวีซ่าของสถานทูต โดยประมาณ 15-20 วันทำการ เป็นอย่างน้อย (ไม่รวมเสาร์ - อาทิตย์ และวันหยุดของสถานทูตนั้นๆ ตามประกาศ) และทั้งนี้ขึ้นอยู่กับจำนวนของผู้สมัครในแต่ละช่วงเป็นสำคัญ

4. ทางบริษัทฯขอสงวนสิทธิ์ในการยื่นวีซ่าแบบหมู่คณะ โดยทางแผนกวีซ่าจะเป็นผู้ได้รับกำหนดการนัดหมายวันและเวลาจากทางสถานทูตหรือศูนย์รับคำร้องขอวีซ่าเท่านั้น

5. หากท่านไม่สะดวกมาดำเนินการยื่นวีซ่าวันใด รวมไปถึงมีความจำเป็นต้องใช้หนังสือเดินทางเพื่อกิจธุระส่วนตัวของท่านในช่วงใดบ้าง ซึ่งอาจจะอยู่ในช่วงระยะเวลาการพิจารณาวีซ่า หรือ ซึ่งอาจทำให้ให้มีผลต่อการพิจารณาวีซ่า (เล่มหนังสือเดินทางอยู่ในระหว่างการพิจารณาที่สถานทูต) **ท่านจำเป็นต้องแจ้งล่วงหน้าก่อน ตั้งแต่ขั้นตอนการจอง หรือ ก่อนชำระเงินมัดจำ** แผนกวีซ่าจะประสานงานอีกครั้ง การนัดหมายแบบกรณีจำเป็นต่างๆ นั้นมีค่าใช้จ่ายเพิ่มเติม ที่ท่านต้องชำระในส่วนนี้ด้วยตนเอง

   5.1 **คิวพิเศษ (Premium)** คือ การนัดหมายที่เร็วขึ้น หรือ สามารถเลือกเวลาได้มากขึ้น

   5.2 **การยื่นแบบเร่งด่วน (Fast Track)** ใช้เวลาพิจารณาเร็วกว่าปกติ

   **** การบริการพิเศษนี้ยังคงใช้มาตราฐานการพิจารณาวีซ่าแบบเดิมทั้งหมด **** ประเทศที่ท่านสามารถเลือกซื้อบริการพิเศษนี้ได้ มีบางประเทศในยุโรปเท่านั้น กรุณาสอบถามเจ้าหน้าที่วีซ่า

6. กรณีที่ท่านไม่สามารถยื่นวีซ่าพร้อมคณะได้ จะต้องยื่นก่อน หรือ หลัง คณะ และหากเกิดค่าใช้จ่ายไม่ว่ากรณีใดๆ ก็ตาม ท่านจำเป็นจะต้องชำระค่าใช้จ่ายที่เกิดขึ้นตามจริงทั้งหมด เช่น ค่าบัตรโดยสารโดยเครื่องบิน (ตั๋ว) จะต้องออกก่อนแต่วีซ่ายังไม่ออก เนื่องจากท่านยื่นหลังคณะ

7. หลังจากยื่นวีซ่าเรียบร้อยแล้ว สถานทูตไม่อนุญาตให้ทำการยืมหนังสือเดินทางจากสถานทูตออกมาระหว่างขั้นตอนการพิจารณาวีซ่าไม่ว่ากรณีใดๆ ทั้งสิ้น ดังนั้นหากท่านมีความจำเป็นในการใช้เล่มฯ เพื่อเดินทาง กรุณาแจ้งเจ้าหน้าที่

8. กรณีที่ท่านมีวีซ่าท่องเที่ยวเชงเก้นชนิดที่สามารถเข้าออกได้หลายครั้งโดยยังไม่หมดอายุ จำเป็นต้องเป็นวีซ่าชนิดท่องเที่ยวเท่านั้น โดยจะต้องอยู่ในหนังสือเดินทางเล่มปัจจุบันที่มีอายุคงเหลืออย่างน้อง 6 เดือน ณ วันเดินทางกลับกรุณาส่งหน้าวีซ่าและหน้าที่มีการประทับตราเข้าประเทศมาแล้วให้กับเจ้าหน้าที่ตรวจสอบเพื่อความถูกต้อง

9. การบิดเบือนข้อเท็จจริงหรือให้ข้อมูลเท็จแก่สถานทูตฯ อาจถูกระงับมิให้เดินทางเข้าประเทศในกลุ่มเชงเก้นเป็นการถาวร ในกรณีถูกปฏิเสธวีซ่า สถานทูตฯ ไม่มีนโยบายในการคืนค่าธรรมเนียมการบิดเบือนข้อเท็จจริงหรือให้ข้อมูลเท็จแก่สถานทูตฯ อาจถูกระงับมิให้เดินทางเข้าประเทศในกลุ่มเชงเก้นเป็นการถาวร ในกรณีถูกปฏิเสธวีซ่า สถานทูตฯ ไม่มีนโยบายในการคืนค่าธรรมเนียม

10. บางกรณีสถานทูตอาจขอให้มาแสดงตน หลังจากกลับจากประเทศปลายทางแล้ว ซึ่งขอให้ท่านให้ความร่วมมือในส่วนนี้เพื่อให้การยื่นคำร้องในครั้งต่อๆ ไปสะดวกมากขึ้น ทั้งนี้ขึ้นอยู่กับดุลยพินิจของเจ้าหน้าที่สถานทูตเป็นสำคัญ

11. การที่วีซ่าจะออกให้ทันวันเดินทางหรือไม่ หรือ ออกก่อนเดินทางเพียงไม่กี่วัน เราไม่สามารถฟ้องร้องหรือเรียกร้องค่าเสียหายใดๆ ได้ทั้งสิ้น เนื่องจากมีเอกสิทธิ์ทางการทูตคุ้มครองอยู่

12. ทางแผนกวีซ่าของบริษัท ไม่มีนโยบาย ขอวีซ่าในระยะเวลานอกเหนือระยะเวลาการเดินทางตามโปรแกรมทัวร์ ท่องเที่ยว

13. เกี่ยวกับเอกสารทางราชการที่จำเป็นต้องแปล เช่น หนังสือยินยอมให้บุตรเดินทางไปต่างประเทศที่ออกจากสำนักงานเขต หรือ อำเภอ ที่อาศัยอยู่ ใบปกครองบุตรกรณีบิดาและมารดา หย่าร้าง ใบสำคัญการหย่า กรณีศูนย์รับยื่นคำร้องขอวีซ่า หรือ สถานทูตต้องการ เอกสารที่แปลเรียบร้อย จำเป็นจะต้องได้รับการรับรอง (มีตราประทับ) จากกรมการกงสุลเท่านั้น ซึ่งจะมีค่าใช้จ่ายเพิ่ม ฉบับละ ประมาณ 1,000-1,500 บาท กรณีนี้ จำเป็นที่สุด สำหรับเด็กที่อายุต่ำกว่า 18 ปีบริบูรณ์ ไม่ได้เดินทางกับ มารดาและบิดา (เช่น เดินทางกับมารดา และ บิดาไม่ได้เดินทางด้วย) ค่าใช้จ่ายในส่วนนี้ ลูกค้าจำเป็นต้องรับผิดชอบด้วยตนเอง ทางบริษัทฯ ขอสงวนสิทธิ์ไม่สามารถชำระค่าใช้จ่ายในส่วนนี้ให้ท่านได้ แต่หากเอกสารการแปลแบบปกติ (ไม่จำเป็นต้องมีตราประทับ) ทางบริษัทยินดีอำนวยความสะดวกแปลให้ท่านได้ตามปกติ

Allianz Travel

ประกันภัยการเดินทางแบบกลุ่ม

Group Tour

ความคุ้มครอง	วงเงินความคุ้มครองสูงสุด (บาท)			
	อิปฮอป	บูกี้	แซมบ้า	แทงโก้
1. การเสียชีวิต การสูญเสียอวัยวะ สายตา หรือทุพพลภาพถาวรสิ้นเชิงจากอุบัติเหตุ - ผู้เอาประกันที่มีอายุตั้งแต่ 16 ปี จนถึง 75 ปี - ผู้เอาประกันที่มีอายุน้อยกว่า 16 ปี หรือมากกว่า 75 ปี	 1,000,000 500,000	 1,000,000 500,000	 2,000,000 1,000,000	 3,000,000 1,500,000
2. ค่ารักษาพยาบาลในต่างประเทศ (ต่อเหตุการณ์สำหรับแผนรายปี) - ค่ารักษาพยาบาลต่อเนื่องในประเทศไทย (ภายใน 30 วัน นับจากวันที่เดินทางมาถึงประเทศไทย) - คุ้มครองค่าใช้จ่ายค่ารักษาพยาบาลในประเทศไทย กรณียังไม่เคยรักษาในต่างประเทศมาก่อน (ภายใน 7 วัน นับจากวันที่เดินทางมาถึงประเทศไทย)	1,500,000 150,000 50,000	1,500,000 150,000 50,000	1,500,000 150,000 50,000	2,000,000 200,000 50,000
3. การเคลื่อนย้ายเพื่อการรักษาพยาบาลฉุกเฉิน และการเคลื่อนย้ายกลับประเทศ และการส่งศพกลับประเทศ	3,000,000	3,000,000	3,500,000	3,500,000
4. การยกเลิกหรือการเลื่อนการเดินทาง	-	20,000	50,000	50,000
5. การลดจำนวนวันเดินทาง	-	20,000	50,000	50,000
6. ความล่าช้าในการเดินทาง (สำหรับการล่าช้าทุกๆ 6 ชั่วโมงเต็ม)	- -	ไม่เกิน 20,000 6 ชั่วโมง / 2,000	ไม่เกิน 20,000 6 ชั่วโมง / 2,000	ไม่เกิน 30,000 6 ชั่วโมง / 3,000
7. การพลาดการต่อยานพาหนะจากการล่าช้าของผู้ขนส่ง (สำหรับการล่าช้าทุกๆ 6 ชั่วโมงเต็ม)	- -	ไม่เกิน 10,000 6 ชั่วโมง / 1,500	ไม่เกิน 30,000 6 ชั่วโมง / 2,000	ไม่เกิน 30,000 6 ชั่วโมง /3,000
8. สัมภาระในการเดินทางสูญหาย / เสียหาย - สิ่งของมีค่า - ต่อสิ่งของหนึ่งชิ้น หนึ่งคู่ หรือหนึ่งชุด	- - -	10,000 5,000 1,000	20,000 10,000 2,000	30,000 15,000 3,000
9. การล่าช้าของสัมภาระในการเดินทาง (สำหรับการล่าช้าทุกๆ 6 ชั่วโมงเต็ม)	- -	ไม่เกิน 10,000 6 ชั่วโมง / 1,000	ไม่เกิน 10,000 6 ชั่วโมง / 1,000	ไม่เกิน 10,000 6 ชั่วโมง / 1,000
10. เงินพกติดตัวและ/หรือ เอกสารสูญหาย	-	1,000	4,000	5,000
11. ความรับผิดตามกฎหมายต่อบุคคลภายนอก	500,000	1,000,000	1,000,000	1,000,000
12. การเดินทางไปเยี่ยมผู้เอาประกันภัย	-	50,000	100,000	100,000
13. การจี้ยานพาหนะขนส่งสาธารณะ (สำหรับการจี้ยานพาหนะขนส่งสาธารณะทุก 12 ชั่วโมงเต็ม)	- -	- -	ไม่เกิน 50,000 12 ชั่วโมง / 1,000	ไม่เกิน 50,000 12 ชั่วโมง / 1,000
14. การชดเชยค่าโทรศัพท์กรณีฉุกเฉิน	500	500	500	500

หมายเหตุ :

- ประเทศที่อยู่ภายใต้ความคุ้มครองตามกรมธรรม์ประกันภัยสำหรับเดินทางในเอเชีย ได้แก่ อเมริกันซามัว, อาร์เมเนีย, ออสเตรเลีย, อาเซอร์ไบจาน, บังกลาเทศ, ภูฏาน, บรูไนดารุสซาลาม, กัมพูชา, จีน, เกาะคริสต์มาส, หมู่เกาะโคโคส (คีลิง), หมู่เกาะคุก, ติมอร์ตะวันออก, ฟิจิ, เฟรนช์โปลินีเซีย, ฮ่องกง, อินเดีย, อินโดนีเซีย, ญี่ปุ่น, คิริบาส เกาหลี(ใต้), ลาว, มาเก๊า, มาเลเซีย, มัลดีฟส์, หมู่เกาะมาร์แชลล์, ไมโครนีเซีย, มองโกเลีย, เมียนมาร์, นาอูรู, นิวแคลิโดเนีย, นิวซีแลนด์, นีอูเอ, เกาะนอร์ฟอล์ก, หมู่เกาะนอร์เทิร์นมาเรียนา, ปาเลา, ปาปัวนิวกินี, ฟิลิปปินส์, พิตแคร์น, เรอูนียง, ซามัว, เซเชลส์, สิงคโปร์, หมู่เกาะโซโลมอน, ศรีลังกา, ไต้หวัน, ทาจิกิสถาน, ทิเบต, ติมอร์-เลสเต, โตเกเลา, เติร์กเมนิสถาน, หมู่เกาะเติร์กและเคคอส, ตูวาลู, วานูอาตู, เวียดนาม, หมู่เกาะวาลลิสและฟุตูนา
- ประเทศที่ไม่อยู่ภายใต้ความคุ้มครองตามกรมธรรม์สำหรับเดินทางทั่วโลก ได้แก่ ประเทศเมียนมาร์ และประเทศที่ถูกระบุอยู่ในประเทศที่มีความเสี่ยงสูง (Sanction Countries) รวมถึงประเทศดังต่อไปนี้ อัฟกานิสถาน, แอลจีเรีย, บุรุนดี, คองโก, คิวบา, เอริเทรีย, กินี, อิรัก, โคโซโว, ไลบีเรีย, ลิเบีย, มอริเตเนีย, ไนเจอร์, โนวีเรีย, เกาหลีเหนือ, เซอร์เบีย, โซมาเลีย, ซูดาน, ซีเรีย, และเยเมน

V.221101

ระยะเวลาเดินทาง	ค่าเบี้ยประกันภัย (บาท)			
	ฮิปฮอป	บูที่	แชมป้า	แทงโก้
1-2 วัน	225	265	295	420
3 วัน	230	270	305	445
4 วัน	250	276	315	460
5 วัน	272	335	355	500
6 วัน	290	340	375	565
7 วัน	315	345	395	605
8 วัน	330	365	440	635
9 วัน	345	385	470	655
10 วัน	365	420	485	680
11 วัน	395	470	555	720
12 วัน	435	520	575	780
13 วัน	470	545	595	835
14 วัน	510	575	645	890
15-18 วัน	555	645	780	1,355
19-22 วัน	610	685	980	1,510
23-26 วัน	670	780	1,290	1,665
27-31 วัน	740	835	1,460	1,770

หมายเหตุ :
- ผู้เอาประกันภัยต้องมีอายุ 6 เดือน - 80 ปี
- ผู้เอาประกันภัยต้องมีภูมิลำเนาอยู่ในประเทศไทยและเดินทางออกจากประเทศไทยเท่านั้น
- จำนวนผู้เอาประกันต้องไม่ต่ำกว่า 10 ท่าน ต่อ 1 กรุ๊ป
- จำกัดความรับผิดชอบต่อหนึ่งเหตุการณ์ หรือเหตุการณ์ที่เกี่ยวข้องไม่เกิน 100,000,000 บาท
- ผู้เอาประกันภัยควรศึกษาและทำความเข้าใจเกี่ยวกับข้อตกลงคุ้มครอง เงื่อนไขกรมธรรม์ และผลประโยชน์อื่นๆ ก่อนตัดสินใจทำประกันภัย
- บริการช่วยเหลือฉุกเฉินดำเนินการโดย บจก. เอ ดับเบิลยู พี เซอร์วิสเซส (ประเทศไทย)
- สอบถามรายละเอียดเพิ่มเติม โทร: +66 (0) 2 305 8513 (จ-ศ 8.30-17.30 น.) อีเมล: travelinsurance-th@allianz.com