



พักหรู
โรงแรม
อาบน้ำแร่

MFM19

AIR MACAU
澳門航空



เที่ยวจุไห้ 2026

ที่เที่ยวน่า..ใกล้ฉั้น!!



POP MART



3 วัน 2 คืน

มาเก็บ จุไห้ เวนิสโบราณชื่อข่าน



พักสุดหรู!! โรงแรมอาบน้ำแร่ เมืองเอนฉิง 1 คืน

ตะลุยเที่ยวเชิดอิน ฆาของกินที่มาเก็บ

9,988.- ^{เริ่มต้น}

มือพิเศษ..เป่าอ้อ ซี่ฟู้ด ไวน์แดง

ก.พ.-มี.ย.69



น้ำหนักโหลด
23 กก.



รถโค้ช
ปรับอากาศ



โรงแรม 4 ดาว
2 คืน

MFM19

AIR MACAU
澳門航空



เที่ยวจุไห้ 2026

ที่เที่ยวน่าใหม่..ใกล้ฉั้น!!



พักหรู
โรงแรม
อาบน้ำแร่



POP MART



3 วัน 2 คืน

มาเก็บ จุไห้ เวนิสโบราณชื้อข่าน



พักผ่อนสุดหรู!! โรงแรมอาบน้ำแร่ เมืองเอนมิง 1 คืน
ตะลุยเที่ยวเซ็คอิน นางของกินที่มาเก็บ

9,988.- ^{เริ่มต้น} มือพิเศษ..เป่าอ้อ ซี่พุด ไวน์แดง

ก.พ.-มี.ย.69



น้ำหนักโหลด
23 กก.



รถโค้ช
ปรับอากาศ



โรงแรม 4 ดาว
2 คืน

รายละเอียดไฟล์บิน

โดย สายการบิน AIR MACAU (NX) น้ำหนักสัมภาระโหลดใต้ท้องเครื่อง *ไม่เกิน 23 Kg. / CARRY ON 7 Kg.

มีอาหารและเครื่องดื่มบริการบนเครื่อง

BKK  MFM



MFM  BKK

เที่ยวบิน	เวลาออก	เวลาถึง
NX995	10.35	14.20

เที่ยวบิน	เวลาออก	เวลาถึง
NX992	19.40	21.50

MFM19 : มาเก๊า จูไห่ เมืองเวนิสโบราณชื่อข่าน (3 วัน 2 คืน)

☺ มาเก๊า : สัมผัสยุโรป แห่งเอเชีย สุดหรูและอลังการ THE LONDONER + THE PARISIAN และ THE VENETIAN
 สายมูห้ามพลาด... ไหว้พระวัดดังแห่งเกาะมาเก๊า

☺ จูไห่ : นั่งรถต๊องต๊อง & เที่ยวชมเมืองเวนิสโบราณชื่อข่าน เมืองโบราณแนววินเทจ ให้บรรยากาศยุค 60s

พิเศษ !!! พักสุดหรู โรงแรมอาบน้ำแร่แช่น้ำสปา 1 คืน ห้องกว้างมากก หรือลั้งการรรร

เมนูมือพิเศษ !!! เป้าฮ้อซีฟู้ด + ไวน์แดง



ทัวร์ไม่ลงร้าน

วันที่	โปรแกรมท่องเที่ยว	เช้า	เที่ยง	เย็น	โรงแรม
1	สนามบินสุวรรณภูมิ ประตู 10 (เวลานัดหมาย 07.30 น.) NX995 : BKK-MFM (10.35-14.20 น.) -มาเก๊า -จูไห่ - โรงแรมหรูไฮโซมุก -สัญลักษณ์เมืองจูไห่ “หวิหนี่” -ถนน คนเดินฟู้ทวอลล์ POP MART	-	-	☉	🏠 BO RUI WAN HOTEL พักที่จูไห่ ระดับ *4 ดาว หรือเทียบเท่า
2	จูไห่ -เมืองไคผิง -นั่งรถต๊องต๊อง เที่ยวชมเมืองเวนิสชื่อข่าน (รวมรถต๊องต๊อง) -อาบน้ำแร่ แช่น้ำสปา -เมืองเอินผิง	☉	☉	☉	🏠 EVERGRANDE HOTEL ENPING พักที่เอินผิง ระดับ *4 ดาว หรือเทียบเท่า
3	เอินผิง -จูไห่ -มาเก๊า -วัดเจ้าแม่กวนอิม -เจ้าแม่กวนอิมริม ทะเล -โบสถ์เซนต์พอล -The Venetian + The Parisian + The Londoner -สนามบินมาเก๊า NX992 : MFM-BKK (19.40-21.50 น.) สนามบินสุวรรณภูมิ	☉	☉	-	-

กำหนดการเดินทาง

กุมภาพันธ์ 69	13-15 ก.พ.69
มีนาคม 69	01-03 , 02-04 , 03-05 , 04-06 , 05-07 , 06-08 , 07-09 , 08-10 มี.ค.69 09-11 , 10-12 , 11-13 , 14-16 , 15-17 , 16-18 , 17-19 , 18-20 มี.ค.69 19-21 , 20-22 , 21-23 , 22-24 , 23-25 , 24-26 , 25-27 , 26-28 มี.ค.69 27-29 , 28-30 , 29-31 มี.ค. // 30 มี.ค.-01 เม.ย. // 31 มี.ค.-02 เม.ย.69
เมษายน 69	01-03 , 02-04 , 03-05 , 04-06 , 05-07 , 06-08 , 07-09 , 08-10 , 09-11 เม.ย.69 10-12 , 13-15 , 16-18 , 17-19 , 18-20 , 19-21 , 20-22 , 21-23 , 22-24 เม.ย.69 23-25 , 24-26 , 25-27 , 26-28 , 27-29 , 28-30 เม.ย.69
พฤษภาคม 69	03-05 , 04-06 , 07-09 , 08-10 , 09-11 , 10-12 , 11-13 , 12-14 , 13-15 พ.ค.69 14-16 , 15-17 , 16-18 , 17-19 , 18-20 , 19-21 , 20-22 , 21-23 , 22-24 พ.ค.69 23-25 , 24-26 , 25-27 , 26-28 , 27-29 , 28-30 , 29-31 พ.ค.69
มิถุนายน 69	01-03 , 02-04 , 03-05 , 04-06 , 05-07 , 06-08 , 07-09 , 08-10 , 09-11 มิ.ย.69 10-12 , 11-13 , 12-14 , 13-15 , 14-16 , 15-17 , 16-18 , 17-19 , 18-20 มิ.ย.69 19-21 , 20-22 , 21-23 , 22-24 , 23-25 , 24-26 , 25-27 , 26-28 , 27-29 มิ.ย.69 28-30 มิ.ย. // 29 มิ.ย.-01 ก.ค. // 30 มิ.ย.-02 ก.ค.69

วันแรก สนามบินสุวรรณภูมิ – มาเก๊า – จูไห่ – โรงละครหอยไข่มุก – สัญลักษณ์เมืองจูไห่ “หวิหนี่” – ถนนคนเดินผู้หัวดี
POP MART

07.30 น. คณะพร้อมกัน ที่สนามบินสุวรรณภูมิ อาคารผู้โดยสารขาออก ชั้น 4 ประตู 10 เคาน์เตอร์ W สายการบินแอร์มาเก๊า AIR MACAU (NX) เจ้าหน้าที่ให้การต้อนรับและอำนวยความสะดวกให้ท่าน

10.35 น. ✈️ เดินทางสู่มาเก๊า โดยเที่ยวบินที่ NX995 สายการบินประจำชาติของมาเก๊า ที่นั่งสบาย บริการอาหารบนเครื่อง

14.20 น. เดินทางถึง **มาเก๊า** ตั้งอยู่ในเขตมณฑลกวางตุ้ง บนชายฝั่งทะเลด้านตะวันตกของสามเหลี่ยมปากแม่น้ำเพิร์ลมีอาณา



เขตติดกับตำบลกึ่งเป็ยของจีน เขตปกครองพิเศษมาเก๊า มีเนื้อที่ทั้งหมด 25.8 ตร.กม. ประกอบไปด้วยคาบสมุทรมาเก๊า, เกาะไทปา, เกาะโคโลอาน และโคไท ระหว่างคาบสมุทรมาเก๊า กับเกาะไทปาจะเชื่อมถึงกันด้วยสะพาน 2 สะพาน คือสะพานมาเก๊า-ไทปา ระยะทาง 2.5 กม. และสะพานมิตรภาพที่มีระยะทาง 4.5 กม. หลังผ่านพิธีการตรวจคนเข้าเมืองแล้ว...

นำท่านข้ามด่านสู่ **เมืองจูไห่** นำท่านผ่านด่านตรวจคนเข้า-ออกเมืองมาเก๊า-จูไห่ ท่านจะต้องลากกระเป๋าสัมภาระท่านเอง (ระยะทางระหว่างด่านประมาณ 500 เมตร) เพื่อผ่านพิธีการตรวจคนเข้าเมือง ใช้เวลาโดยประมาณ 40-60 นาที จูไห่เขตเศรษฐกิจพิเศษ 1 ใน 5 ของประเทศจีน “จูไห่” ได้รับการยกย่องจากสหประชาชาติให้เป็น “เมืองมหัศจรรย์แห่งสาธารณรัฐประชาชนจีน...”

นำท่านสู่ **โรงละครหอยไข่มุก หรือ Zhuhai Opera House** เป็นสถานที่ท่องเที่ยวแห่งใหม่ที่ตั้งอยู่ ณ เมืองจูไห่ มีลักษณะตรงที่รูปทรงภายนอกมองดูคล้ายเปลือกหอยสีขาว ที่เหมือนกับหอยมุก จึงถูกขนานนามว่า “โรงละครหอยไข่มุก” มีจุดเด่นตรงที่ทัศนียภาพโดยรอบตั้งอยู่ติดกับทะเล ในเวลากลางคืนจะมีแสง



สี ที่รอบๆ ของตัวโรงละคร ภายในยังมีโรงละครที่ไว้สำหรับจัดการแสดงต่างๆ ภายในสามารถบรรจุคนสำหรับการแสดงต่างๆ ได้ประมาณ 1600 ที่นั่งเลย จัดได้ว่าเป็นโรงละครบนเกาะแห่งแรกของจีนแผ่นดินใหญ่...

จากนั้นให้ท่านถ่ายรูปคู่กับสัญลักษณ์อันสวยงามโดดเด่นของเมืองจูไห่ บริเวณอ่าวเซียงหู **“จูไห่ฟิชเชอร์เกิร์ล” หรือที่มีชื่อเรียกว่า “หวิหนี่”** เป็นรูปปั้นนางฟ้าถือไข่มุก ซึ่งยื่นออกไปในทะเล ให้ท่านชมถนนคูรัก เป็นถนนซึ่งอยู่ริมชายหาด ที่ทางรัฐบาลจูไห่ได้ตกแต่งภูมิทัศน์ ได้อย่างสวยงามเหมาะสำหรับพักผ่อน และที่ได้ชื่อว่าถนนคูรัก เพราะว่าภายในบริเวณถนนริมชายหาดแห่งนี้ได้มีการนำเก้าอี้ หรือ ม้านั่ง ซึ่งทำมาสำหรับ 2 คนนั่งท่านั้น จึงตั้งชื่อว่าถนนคูรัก...

คำ **📍 บริการอาหารค่ำ ณ ภัตตาคาร** หลังอาหารนำท่านเดินทางสู่ **ถนนคนเดินผู้หัวดี** ถนนคนเดินและจุดเช็คอินของวัยรุ่นจูไห่ มีร้านค้าและร้านอาหารแหล่งช้อปปิ้งสินค้ามากมาย และนาที่นี้คงไม่มีอะไรจะเป็นกระแสมาแรงเท่ากับบอาร์ททอยจาก **Pop Mart** อีกแล้ว แม้จะมีผู้กดและสาขาในไทย แต่คอลเลกชันไหนฮิตก็หาซื้อยากมาก

เพราะออกมาบู๊ก็หมดปั๊บ! สำหรับใครที่เป็นนักสะสมและได้ไปเที่ยวที่จูไห่ อาจจะมีรุ่นที่เพื่อนๆ ตามหา หรือมีคอลเลกชันใหม่ที่ยังไม่เข้าไทย ได้ทั้งเที่ยวและได้ของสะสมที่ชอบไปในตัว...

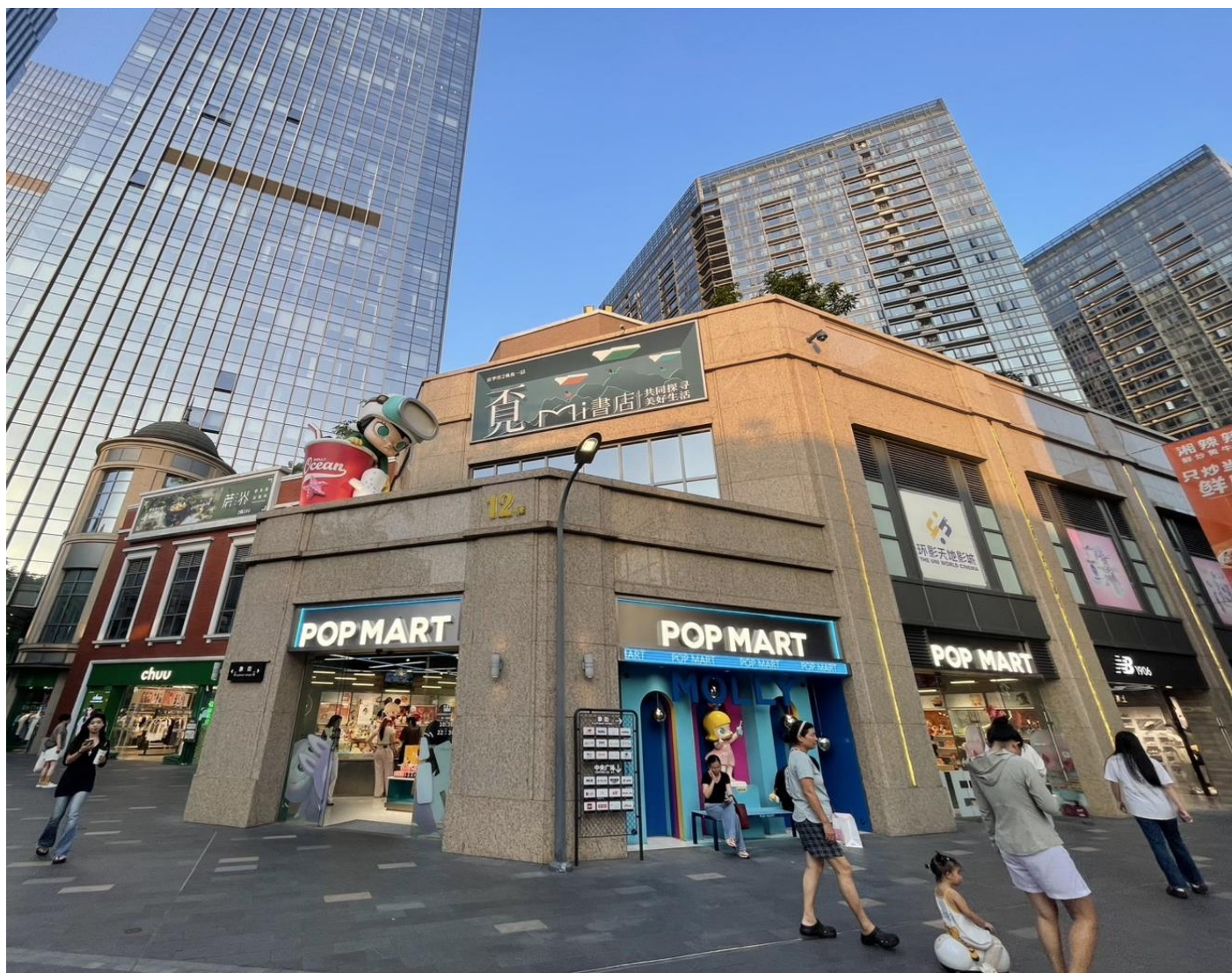

➡ นำท่านเข้าสู่ที่พัก (พักจูไห่) โรงแรม BORUI WAN HOTEL ระดับ 4* ดาว หรือเทียบเท่า

วันที่สอง จูไห่ –เมืองไคผิง –*นั่งรถดิงดิง เที่ยวชมเมืองเวนิสโบราณชื่อชาน (รวมรถดิงดิง) –แช่น้ำแร่เมืองเินผิง

เช้า ๑๐|บริการอาหารเช้า ณ ภัตตาคาร

หลังอาหารเช้าพาท่านนำท่านสู่ เมืองเวนิสโบราณชื่อชาน ตั้งอยู่ในอำเภอไคผิง เมืองเจียงเหมีน มณฑลกว่างตุ้ง ประเทศจีน เมืองนี้ก่อตั้งขึ้นในปี ค.ศ. 1649 และเป็นที่รู้จักในฐานะเมืองประวัติศาสตร์และวัฒนธรรมแห่งชาติของจีน เมืองโบราณชื่อชาน มีประวัติศาสตร์อายุกว่า 350 ปีโดยมีตระกูลหักสองตระกูล คือ กวน และชื่อฉู ที่ตั้งรกรากในพื้นที่นี้ สถาปัตยกรรมของเมืองมีความโดดเด่นด้วยอาคารสไตล์อาร์คเด ที่ผสมผสานระหว่างสถาปัตยกรรมจีนและตะวันตกซึ่งสร้างขึ้นโดยชาวจีน โพนทะเลที่กลับมาสร้างบ้านเกินของตน ภายในมีอาคารสไตล์ยุโรป ถนนที่มีอาคารสไตล์ยุโรปเรียงราย สะท้อนถึงความรุ่งเรืองในอดีตของเมือง และสตูดิโอภาพยนตร์ซีอาน ซึ่งเป็นพื้นที่สำหรับถ่ายภาพยนตร์และละครย้อนยุค...



กลางวัน ๑๐ บริการอาหารกลางวัน ณ ภัตตาคาร



หลังอาหารพาท่านนั่ง **รถดิงดิง (นั่งชั้นบน ชมวิวแบบ 360 องศา)** ชมวิวรอบเมืองโบราณ ชื่อชาน ที่นี่ท่านจะได้ชมป้อมปราการไคผิง เป็นหมู่บ้านของชาวจีนโพ้นทะเลที่ไปขุดทองที่อเมริกาและแคนาดารุ่นแรกแล้วส่งเงินกลับมาสร้างบ้าน มีอายุร้อยกว่าปี สร้างตั้งแต่ปี 1925 ได้รับขึ้นเป็นมรดกโลกเมื่อปี 2007 เนื่องจากสมัยโบราณหมู่บ้านแห่งนี้อยู่ระหว่างซานเมือง 3 อำเภอ ไคผิง-เอนผิง-ซินฮุยไถซาน ทำให้ต้องสร้างบ้านทรงนี้เพื่อป้องกันทรัพย์สินจากโจรขโมย ปัจจุบันเป็นหมู่บ้านที่ยังมีชาวบ้านอาศัยอยู่ข้างในด้วย...





OPTION : ล่องเรือสัมผัสบรรยากาศเมืองเวนิสโบราณชื่อข่าน ราคาท่านละ 400 บาท / ท่าน

ชมความงามหมู่บ้านลอยน้ำยุค 60s เก็บภาพทัศนียภาพที่สวยงาม เฟลิดเฟลินไปกับวิวทั้งสองข้างทาง ยิ่งมากขึ้นเป็นแก๊งค์ยิ่งสนุก



สมควรแก่เวลานำท่านเดินทางสู่ **เมืองเินผิง** ได้รับขนานนามว่าเป็น “เมืองหลวงแห่งบ่อน้ำพุร้อนของจีน” บ่อน้ำพุร้อนที่มีชื่อเสียงในด้านอุณหภูมิที่สูงน้ำปริมาณมาก และมีแร่ธาตุที่หลากหลาย...

นำท่าน เข้าที่พัก ➡ **EVERGRANDE HOTEL ENPING** ซึ่งเป็นรีสอร์ทน้ำแร่ธรรมชาติ ที่มีบ่อน้ำพุร้อนกว่า 2 ร้อยบ่อ แบ่งเป็นโซน ซึ่งมีโซนไทยแลนด์, โซนญี่ปุ่น, โซนอิตาลี ให้ท่านได้เลือกว่าอยากแช่ในบรรยากาศแบบไหน *** กรุณาเตรียมชุดว่ายน้ำสำหรับแช่น้ำพุร้อน เปิดบริการ 10.00 -23.00 น.***



ค่ำ ๑๐ | บริการอาหารค่ำ ณ ภัตตาคาร หลังอาหาร...ให้ท่านพักผ่อนอิสระตามอัธยาศัย

วันที่สาม เอินผิง – จูไห่ – มาเก๊า – วัดเจ้าแม่กวนอิม – เจ้าแม่กวนอิมริมทะเล – โบสถ์เซนต์พอล – The venetian – มาเก๊า – สนามบินสุวรรณภูมิ

เช้า ๑๐ | บริการอาหารเช้า ณ ภัตตาคาร

หลังอาหาร นำท่านเดินทางกลับสู่... เมืองจูไห่

เที่ยง ๑๐ | บริการอาหารเที่ยง ณ ภัตตาคาร



นำท่านข้ามด่านกลับสู่ มาเก๊า ...พาท่านนมัสการเจ้าแม่กวนอิมที่ **วัดเจ้าแม่กวนอิม** เป็นวัดเก่าแก่อายุกว่า 600 ปี และเป็น 1 ใน 3 วัด ที่เก่าแก่ที่สุดในมาเก๊า ภายในเป็นที่ประดิษฐานองค์เจ้าแม่กวนอิม ที่แต่งเครื่องทรงด้วยชุดเจ้าสาวโบราณทำจากผ้าไหม เป็นอีกปางที่คนไทยมักไม่ค่อยได้เห็นจากที่ไหนค่ะ นอกจากนี้ภายในวิหารที่ 2 ของวัดยังเป็นที่ประดิษฐานของ พระไวโรจนพุทธะ ซึ่งผู้คนนิยมมาขอพรในเรื่องสุขภาพให้แข็งแรงอีกด้วย...



นำท่านขอพร **เจ้าแม่กวนอิมริมทะเล** แลนด์มาร์คอีกแห่งหนึ่งที่ตั้งอยู่ตรง Outer Harbour ทางตอนใต้ของมาเก๊า รูปปั้นสูง 20 เมตร ตั้งอยู่บนฐานดอกบัวสูง 4 เมตร ด้านในเป็นสถานที่จัดนิทรรศการเกี่ยวกับตำนานและประวัติของเจ้าแม่กวนอิม ซึ่งเป็นพระโพธิสัตว์แห่งความเมตตาของศาสนาพุทธและลัทธิเต๋า เชื่อว่าใครที่ได้มากราบไหว้ องค์เจ้าแม่กวนอิมกลางทะเลจะได้รับความเป็นสิริมงคล และเดินทางแคล้วคลาดปลอดภัย... พาท่านชม **โบสถ์เซนต์พอล** ซากโบสถ์ที่มีชื่อ

ออกแบบโดยสถาปนิกชาวอิตาลี ด้านหลังของโบสถ์มีพิพิธภัณฑ์จัดแสดงประวัติของโบสถ์ ซึ่งโบสถ์เซนต์พอลนี้ได้รับการยกย่อง ให้เป็นอนุสาวรีย์แห่งศาสนาคริสต์ที่ยิ่งใหญ่ที่สุดในดินแดนตะวันออกไกล...



นำท่าน สัมผัสบรรยากาศของลาสเวกัสของเอเชีย **The Venetian** ภายในพร้อมสรรพด้วยสิ่งอำนวยความสะดวกที่ให้ความบันเทิงและสถานที่ช้อปปิ้งที่แกรนด์ พบกับร้านค้าแบรนด์เนมชื่อดังมากมายกว่า 350 ร้าน รวมถึงร้านสาวก **POP MART ห้ามพลาด!!** ของเล่นอาร์ตทอยสุดฮิตที่กำลังเป็นที่นิยมทั่วโลกจากประเทศจีน ซึ่งเป็นหนึ่งในของสะสมที่ได้รับความนิยมอย่างมาก สายจุ่มหรือคนที่ชอบลุ้น ต้องมาให้ได้ ให้ท่านได้สัมผัสกับภัตตาคาร กว่า 30 แห่ง เพื่อลิ้มลองเมนูต่างๆ ที่ท่านชื่นชอบ พร้อมให้ท่านได้สัมผัสกับบรรยากาศการล่องเรือเวนิสที่อิตาลี สถาปัตยกรรมเวนิสที่ทาสศิลปะสีสันสดใส เดอะแกรนด์คานาลช้อปปิ้ง ตั้งอยู่ใจกลางโรงแรมเดอะเวเนเชียนมาเก๊า รีสอร์ท โอเต็ล ศูนย์การค้าในร่มสุดหรู พื้นที่กว้าง 1 ล้าน ตารางฟุต รวมเอาความสวยงามแบบเวนิส...



นำท่าน ถ่ายรูปคู่กับ **The Parisian Macao** โรงแรมริม โรแมนติกแห่งกรุงปารีส โดยจำลองหอไอเฟลขนาดครึ่งหนึ่งของจริงมาไว้ด้านหน้า และท่านยังสามารถขึ้นไปชมวิวยาวๆ ของเกาะไทปาและวิวเมืองมาเก๊าได้อย่างเต็มตา ณ ชั้น 7 และ ชั้น 3 (ฟรี!! ไม่เสียค่าใช้จ่ายนอกจากนั้นยังมีห้องอาหารที่เสิร์ฟทั้งอาหารตะวันออกและตะวันตกอย่างลงตัว หอไอเฟลจำลองของมาเก๊าจะกลายเป็นแลนด์มาร์คสำคัญที่พลาดไม่ได้สำหรับทุกคน ห้องพักและห้องสวีทราว 3,000 ห้อง โดยห้องพัก 1 ใน 3 ของทั้งหมด มองเห็นวิวหอไอเฟลจำลอง นอกจากนั้นยังมีห้างสรรพสินค้า Shoppes at Parisian ที่มีร้านค้าบูติกมากกว่า 150 ร้าน ทั้งร้านเสื้อผ้าแฟชั่นของดีไซเนอร์ชื่อดังและของแบรนด์ชั้นนำมากมาย ซึ่งตั้งอยู่ในพื้นที่ที่มีบรรยากาศชวนให้นึกถึงถนนฌ็องเซลิเซ่อันเลื่องชื่อในกรุงปารีสเพลิดเพลินไปกับความบันเทิงแบบฝรั่งเศสที่อัดแน่นทุกวัน อาทิ การแสดงดนตรีริมทาง ละครีปี้ และการแสดงเปิดหมวกต่างๆ ทั้งยังสามารถเดินเล่นบริเวณสวน น้ำพุ เขาวงกต และสระน้ำใสราวกระจก พร้อมเพลิดเพลินไปกับเครื่องเล่นม้าหมุน ตู้เกม หรือนั่งสบายๆ ในร้านอาหารเล็กๆก็ได้เช่นกัน นับเป็นบรรยากาศแบบฉบับกรุงปารีสอย่างแท้จริง... จากนั้นพาท่านถ่ายรูปคู่กับ **The Londoner Street** สุดชิลกับบรรยากาศสไตล์อังกฤษแท้ๆ มีหอนาฬิกาบิกเบน ตั้งตระหง่านสุดอลังการ พร้อมทั้งน้ำพุชาฟต์ โดยจำลองบรรยากาศเมืองลอนดอนมาไว้ที่มาเก๊าได้จำลองเสมือนเราอยู่ที่อังกฤษจริงๆ มีร้านอาหารและร้าน **อิสระตามอัธยาศัย**

อัตราค่าบริการ ***ไม่มีหักคืนค่าวีซ่า***

กำหนดการเดินทาง	ผู้ใหญ่	เด็กอายุต่ำกว่า *20 ปี มีเตียงและไม่มีเตียง	พักเดี่ยว
02-04, 03-05, 04-06, 09-11, 10-12, 11-13 มี.ค.69 16-18, 17-19, 18-20, 23-25, 24-26, 25-27 มี.ค.69 30 มี.ค.-01 เม.ย. // 31 มี.ค.-02 เม.ย.69 01-03, 07-09, 08-10, 20-22, 21-23 เม.ย.69 22-24, 27-29, 28-30 เม.ย.69 11-13, 12-14, 13-15, 18-20, 19-21, 20-22 พ.ค.69 25-27, 26-28, 27-29 พ.ค.69 02-04, 03-05, 08-10, 09-11, 10-12, 15-17, 16-18 มิ.ย.69 17-19, 22-24, 23-25, 24-26 มิ.ย.69 29 มิ.ย.-01 ก.ค. // 30 มิ.ย.-02 ก.ค.69		9,988. -	3,900. -
08-10, 15-17, 22-24, 29-31 มี.ค.69 19-21, 26-28 เม.ย.69 10-12, 17-19, 24-26 พ.ค.69 07-09, 14-16, 21-23, 28-30 มิ.ย.69		10,388.-	3,900.-
05-07, 19-21, 26-28 มี.ค.69 02-04, 09-11, 23-25 เม.ย.69 07-09, 14-16, 21-23, 28-30 พ.ค.69 04-06, 11-13, 18-20, 25-27 มิ.ย.69		10,588.-	3,900.-
01-03, 06-08, 07-09, 14-16, 20-22 มี.ค.69 21-23, 27-29, 28-30 มี.ค.69 18-20, 24-26, 25-27 เม.ย.69 08-10, 09-11, 15-17, 16-18, 22-24, 23-25, 29-31 พ.ค.69 05-07, 06-08, 12-14, 13-15, 19-21, 20-22 มิ.ย.69 26-28, 27-29 มิ.ย.69		10,888.-	3,900.-
06-08 เม.ย.69		10,988.-	3,900.-
04-06 พ.ค.69 01-03 มิ.ย.69		11,488.-	3,900.-
03-05, 05-07 เม.ย.69 03-05 พ.ค.69		11,888.-	4,900.-
04-06 เม.ย.69		12,388.-	4,900.-
16-18 เม.ย.69		12,588.-	4,900.-
17-19 เม.ย.69		12,888.-	4,900.-
10-12 เม.ย.69		14,088.-	4,900.-
13-15 เม.ย.69		14,488.-	4,900.-

✔ อัตราค่าบริการรวม ✔

- ค่าบัตรโดยสารชั้นประหยัดเดินทางไปกลับตามเส้นทางและวันที่ระบุในรายการ
- ค่าน้ำหนักสัมภาระถือขึ้นเครื่อง 7 กิโลกรัมต่อท่าน ต่อเที่ยวบิน
- ค่าน้ำหนักสัมภาระโหลดใต้เครื่องท่านละ 23 กิโลกรัม / 1 ท่าน / 1 ใบเท่านั้น
- ค่ารถนำเที่ยวตามรายการที่ระบุ
- ค่าที่พักตามรายการที่ระบุ พักห้องละ 2 ท่าน หรือ พักห้องละ 3 ท่าน(เสริมเตียง)
กรณีพักแบบ TRIPLE ROOM 3 ท่าน 1 ห้อง ท่านที่ 3 อาจเป็นเสริมเตียง หรือ SOFA BED หรือ เสริมฟูกที่นอน ทั้งนี้ขึ้นอยู่กับรูปแบบการ จัดห้องพักของโรงแรมนั้นๆ
- ค่าอาหารตามที่ระบุในรายการ (ทางบริษัทสงวนสิทธิ์ในการสลับมือหรือเปลี่ยนแปลงเมนูอาหารตามสถานการณ์)
- ค่าเข้าชมสถานที่ต่างๆ ตามที่ระบุในรายการ
- ค่าประกันชีวิตกรณีอุบัติเหตุในระหว่างการเดินทาง คุ้มครองในวงเงิน ไม่เกิน ท่านละ 1,000,000 บาท และค่ารักษาพยาบาล กรณีอุบัติเหตุในวงเงินไม่เกิน ท่านละ 500,000 บาท (ตามเงื่อนไขกรมธรรม์)
- ค่ามัคคุเทศก์ผู้ชำนาญเส้นทาง

✘ อัตราค่าบริการไม่รวม ✘

- ค่าทำหนังสือเดินทางประเทศไทย และเอกสารที่เกี่ยวข้องของผู้ถือหนังสือเดินทางต่างด้าว
- ค่าภาษีน้ำมันเชื้อเพลิงในกรณีที่สายการบินมีประกาศเก็บเพิ่มเติม
- ค่าใช้จ่ายเกี่ยวข้องกับการตรวจ Covid -19 ตามกฎระเบียบการเข้าประเทศต้นทางและปลายทาง
- ค่าอาหารบนเครื่องบิน, ค่าเลือกที่นั่งบนเครื่องบิน
- ค่าบริการโหลดกระเป๋าส่วนเกิน
- ค่าใช้จ่ายส่วนตัวนอกเหนือจากรายการที่ระบุเช่นค่าเครื่องดื่มและค่าอาหารที่สั่งเพิ่มเอง,ค่าอาหารและเครื่องดื่มสั่งพิเศษนอกรายการ ค่าช้อปปิ้ง ฯลฯ
- ค่าอาหารพิเศษสั่งเพิ่มเติม เช่น อาหารเจ, มังสวิรัต, อาหารฮาลาล หรือ อาหารพิเศษทางโภชนาการ
- ค่าใช้จ่ายอันเกิดจากความล่าช้าของสายการบิน,อุบัติเหตุทางธรรมชาติ, โรคระบาด, การประท้วง, การจลาจล, การนัดหยุดงาน, การถูกปฏิเสธไม่ให้ออกและเข้าเมืองจากเจ้าหน้าที่ผู้เกี่ยวข้องซึ่งอยู่นอกเหนือความควบคุมของบริษัทฯ
- ค่าภาษีเงินได้หักคืน ณ ที่จ่าย 3% และค่าภาษีมูลค่าเพิ่ม 7% คิดจากยอดค่าบริการ
- วิซ่าแบบเดี่ยว หรือแบบหมู่คณะ ในกรณีที่ต้องทำการยื่นวิซ่าเข้าประเทศจีน ณ ปัจจุบันนี้ทางประเทศจีนประกาศยกเว้นวิซ่าให้ผู้ถือหนังสือเดินทางประเทศไทย ในกรณีไปท่องเที่ยว **

ค่าน้ำมันและประกันวินาศภัยสายการบิน YQ, CNTAX (ภาษีสนามบิน) ท่านละ 2,200 บาท

ค่าทิปไกด์ , คนขับรถ 2,000 บาท // หัวหน้าที่ัวร์แล้วแต่ความพอใจ

เงื่อนไขการจองและชำระเงิน



ชำระมัดจำท่านละ 10,000 บาท หลังจากที่ได้รับใบจองทัวร์ ไม่เกิน 3 วัน

**พร้อมส่งใบโอนเงินและหน้าพาสปอร์ตของผู้เดินทาง
กรณีที่ทำการจองก่อนการเดินทาง 20 วัน ขอสงวนสิทธิ์เก็บค่าทัวร์จำนวนเต็ม**

- ส่วนเหลือ ชำระก่อนวันเดินทาง อย่างน้อย 20 วัน
- หากไม่ชำระมัดจำตามกำหนด ขอสงวนสิทธิ์ตัดที่นั่งให้กับลูกค้าท่านอื่นที่รออยู่
- เมื่อท่านชำระมัดจำแล้ว ทางบริษัทจะถือว่าท่านยอมรับเงื่อนไข ตามที่ระบุในรายการทั้งหมดแล้ว
- เนื่องจากราคานี้เป็นราคาโปรโมชั่น ตัวเครื่องบินต้องเดินทางตามวันที่ ที่ระบุบนหน้าตั๋วเท่านั้น จึงไม่สามารถยกเลิกได้ หรือเปลี่ยนแปลงการเดินทางใดๆ ทั้งสิ้น ถ้ากรณียกเลิก หรือเปลี่ยนแปลงการเดินทาง ทางบริษัทฯ ขอสงวนสิทธิ์ในการคืนเงินทั้งหมด
- เมื่อท่านออกเดินทางไปกับคณะแล้ว ท่านงดการใช้บริการรายการใดรายการหนึ่ง หรือไม่เดินทางพร้อมคณะถือว่าท่านสละสิทธิ์ ไม่อาจเรียกร้องค่าบริการ และเงินมัดจำคืน ไม่ว่ากรณีใดๆ ทั้งสิ้น

เงื่อนไขยกเลิกการจอง

เงื่อนไขการยกเลิกทัวร์ เป็นไปตามพระราชบัญญัติธุรกิจนำเที่ยวและมัคคุเทศก์

- กรณีกรุ๊ปยืนยันการเดินทางแล้ว ทางบริษัทขอสงวนสิทธิ์ในการยกเลิกทุกกรณี
- แจ้งยกเลิกก่อนการเดินทาง 40 วัน ขอสงวนสิทธิ์ไม่คืนเงินใดๆทั้งสิ้น
- แจ้งยกเลิกก่อนการเดินทาง 30 วัน ขอสงวนสิทธิ์ไม่คืนเงินใดๆทั้งสิ้น
- แจ้งยกเลิกการเดินทางน้อยกว่า 15 วัน ขอสงวนสิทธิ์ไม่คืนเงินใดๆทั้งสิ้น
- ยกเลิก 1 - 14 วัน ก่อนการเดินทาง ขอสงวนสิทธิ์ไม่คืนเงินใดๆทั้งสิ้นเนื่องจากทางบริษัทฯ ได้จ่ายค่าทัวร์ไปทั้งหมดแล้ว

กรณีจองทัวร์ตรงวันหยุดเทศกาล, วันหยุดนักขัตฤกษ์ ขอสงวนสิทธิ์ไม่คืนเงินโดยไม่มีเงื่อนไขใด ๆ ทั้งสิ้น

**ผู้ซื้อควรศึกษา ทำความเข้าใจเงื่อนไขดังที่ระบุไว้ในเอกสาร
อย่างถี่ถ้วน ทั้งนี้เพื่อเป็นประโยชน์กับผู้ซื้อเอง**

เงื่อนไขในการให้บริการ เพิ่มเติมสำหรับสายการบิน

1. ผู้จองยกเลิกการเดินทาง แต่สามารถหาผู้เดินทางใหม่มาแทนได้ทันก่อนออกตัวเครื่องบิน บริษัทฯ จะไม่หักค่าใช้จ่ายใดๆ ทั้งสิ้น ถ้ายังไม่มีการบินวีซ่า หรือมีการเสียค่าใช้จ่ายอื่นใด
2. ผู้จองยกเลิกการเดินทาง แต่สามารถหาผู้เดินทางใหม่มาแทนได้ทันก่อนออกตัวเครื่องบิน แต่มีการยื่นวีซ่าไปแล้วหรือมีค่าใช้จ่ายอื่นใด บริษัทฯ จะเก็บค่าใช้จ่ายเฉพาะเท่าที่จ่ายไปล่วงหน้าตามจริงเท่านั้น
3. ผู้จองยกเลิกการเดินทาง โดยตัวเครื่องบินได้ออกไปแล้ว แต่สามารถหาผู้เดินทางใหม่มาแทนได้ในวันเดิม ผู้ยกเลิกต้องรับผิดชอบชำระค่าธรรมเนียมการเปลี่ยนชื่อตัว / ตัว 1 ใบ + ส่วนต่างของภาษีน้ำมันเชื้อเพลิง หรือ ตามหลักเกณฑ์ที่สายการบินกำหนด และบริษัทฯ จะหักค่าใช้จ่ายอื่นๆ เฉพาะเท่าที่ได้ออกไปล่วงหน้าตามจริง เช่น ค่าวีซ่า เป็นต้น
4. บริษัทฯ ขอสงวนสิทธิ์ในการเปลี่ยนแปลงราคาและเงื่อนไขต่าง ๆ โดยไม่ต้องแจ้งให้ทราบล่วงหน้า ทั้งนี้ให้ขึ้นอยู่กับดุลยพินิจของบริษัทฯ เท่านั้น อีกทั้งข้อสรุปและข้อตัดสินใด ๆ ของบริษัทฯ ให้ถือเป็นข้อยุติสิ้นสุดสมบูรณ์ หากท่านได้ชำระเงินค่าบริการมาแล้ว ถือว่าท่านได้ยอมรับและรับทราบเงื่อนไขการให้บริการข้ออื่นๆที่ได้ระบุมาทั้งหมดนี้แล้ว
5. โปรแกรมทัวร์นี้จะสามารถออกเดินทางได้ต้องมีจำนวนผู้เดินทางขั้นต่ำ 15 ท่าน ขึ้นไปตามที่กำหนดไว้เท่านั้น หากมีจำนวนผู้เดินทางรวมแล้วน้อยกว่าที่กำหนดไว้ บริษัทฯ ขอสงวนสิทธิ์ในการยกเลิกหรือปรับเปลี่ยนกำหนดการเดินทาง

หมายเหตุ

- รายการอาจมีการเปลี่ยนแปลงได้ตามความเหมาะสม
- บริษัทขอสงวนสิทธิ์ที่จะเลื่อนการเดินทางในกรณีที่มีผู้ร่วมคณะไม่ถึง 15 ท่าน
- บริษัทขอสงวนสิทธิ์ที่จะมีการเปลี่ยนแปลงราคาโดยมีต้องแจ้งให้ทราบล่วงหน้าในกรณีที่มีการขึ้นลงของเงินตราต่างประเทศ
- ตั้งแต่วันที่ 1 กรกฎาคม พ.ศ. 2553 เป็นต้นมา ประชาชนในประเทศบังกลาเทศ เนปาล ไนจีเรีย ปากีสถาน ศรีลังกาและเวียดนามที่ถือหนังสือเดินทางธรรมดาและหนังสือเดินทางราชการ ต้องยื่นขอวีซ่าก่อนเดินทางเข้าเขตปกครองพิเศษมาเก๊า โดยไม่สามารถขอวีซ่า ณ ด่านตรวจคนเข้าเมือง บุคคลทั้ง 6 ประเทศดังกล่าวที่ประสงค์จะเดินทางเข้าเขตปกครองพิเศษมาเก๊า ต้องยื่นขอวีซ่าต่อสถานทูตจีนและสถานกงสุลจีน กรมการกงสุลที่ประจำในต่างประเทศหรือสำนักงานเจ้าหน้าที่กระทรวงการต่างประเทศที่ประจำ ณ อ่องกง ค่าใช้จ่ายยื่นวีซ่า 1,200 บาท

ข้อควรทราบ

- วันเดินทาง “กรุณาเตรียมหนังสือเดินทาง ที่มีอายุเหลือ 6 เดือน ขึ้นไป” และต้องเป็นหนังสือเดินทางเล่มเดียวกันกับที่ส่งให้บริษัททัวร์
- หากท่านมีเที่ยวบินภายในประเทศ กรุณาเช็คเที่ยวเวลากับเจ้าหน้าที่ฝ่ายขายให้ชัดเจนก่อนทำการออกตัวของท่าน เพื่อเวลาในการเดินทางอย่างน้อย 4 ชั่วโมง
- โปรแกรมทัวร์อาจมีการสลับปรับเปลี่ยนโปรแกรมตามความเหมาะสมของหน้างาน อาทิ หากมีฝน ตก หรือ รถติด อาจปรับโปรแกรม (ทั้งนี้ขึ้นอยู่กับสถานการณ์หน้างาน) โทด์และหัวหน้าทัวร์ จะแจ้งให้ทราบในแต่ละวัน
- หากรายการทัวร์ มีแจ้งร้านช้อปปิ้งที่ทางรัฐบาลให้ทัวร์ลง ตามที่ระบุในโปรแกรมทัวร์ ขอความร่วมมือลูกค้าทัวร์ลงทุกร้าน โดย 1 ร้าน จะใช้เวลาประมาณ 60-90 นาที
- หากไม่เข้าร้านตามที่ระบุ ต้องจ่ายเพิ่ม ร้านละ 2,000 บาท
- ทัวร์นี้จัดให้เฉพาะลูกค้าที่ประสงค์จะไปท่องเที่ยวตามรายการของทัวร์ทุกวันเท่านั้น