



02-121-7282



soda0.001@hotmail.com



@Sodatour

# เปิดกรุ๊ปใหม่!! ทำพีริลล้างเงิน เสริมสิริมงคล เสริมดวงงาน เงิน สุขภาพ ความรัก

## Japan

いっしょにませ  
" ธีรชัยมาเส "



# สายบุญไม่ควรพลาด!! เฮงๆ ปังๆ



# JNTO

- ศาลเจ้าเซะมิ อาราอิ เป็นที่เก็บ
- ศาลเจ้าคาวาโกเอะ
- ศาลเจ้าโคะมิ ทำพีริลล้างเงิน
- บริการอาหารบนเครื่อง 5 วัน 3 คืน  
น้ำดื่ม ทิ้งไปและกลับ  
มี นม.กระเป๋าท่านละ 20 กก.

**\*\*ราคาเริ่มต้น**

# 38,900.-



6-10 มิ.ย.  
14-18 มิ.ย.  
20-24 มิ.ย.



TOP -253

**เปิดกรุ๊ปใหม่!!** ทำพีริล้างเงิน เสริมสิริมงคล  
**เสริมดวงงาน เงิน สุขภาพ/ความรัก**

**Japan**  
いらっしゃいませ  
" 5ริ่งชัยมาเส: "



**สายมูไม่ควรพลาด!!**  
**เฮงๆ ปังๆ**



**RECOMMENDED** **JNTO**

- ศาลเจ้าเซะนิ อาราอิ เบ็นเท็น
- ศาลเจ้าคาวาโกเอะ
- ศาลเจ้าโคะมิ ทำพีริล้างเงิน
- บริการอาหารบนเครื่อง 5 วัน 3 คืน  
น้ำดื่ม ทิ้งไปและกลับ  
ฟรี นม.กร=เป้า ท่านละ 20 กก.



**6-10 มิ.ย.**  
**14-18 มิ.ย.**  
**20-24 มิ.ย.**

**\*\*ราคาเริ่มต้น**  
**38,900.-**

TOP -253

วัน	รายการท่องเที่ยว	เช้า	เที่ยง	เย็น	โรงแรมที่พัก
1	สนามบินสุวรรณภูมิ - สนามบินนาริตะ XJ 600 (23.50-08.00)				
2	สนามบินนาริตะ - ทำพิธีล้างเงิน “ศาลเจ้าเซะนิ อาราอิ เป็นเท็น - ร่องเรือทะเลสาบคาวาคูจิโกะ - โกเทมบะเอาต์เล็ท - ออนเซ็น				TOMINOKO ONSEN HOTEL หรือเทียบเท่า 
3	ภูเขาไฟฟูจิชั้นที่ 5 (ขึ้นอยู่กับสภาพอากาศ) - สวนทุ่งลาเวนเดอร์ เทศกาล Ranzan lavender festival - ศาลเจ้าคาวาโกเอะ ทำพิธีล้างเงิน - ช้อปปิ้งชินจูกุ				SHINJUKU WASHINGTON HOTEL หรือเทียบเท่า
4	อิสระช้อปปิ้งย่านชินจูกุ <b>**ไม่ใช้รถในการเดินทาง**</b>				SHINJUKU WASHINGTON HOTEL หรือเทียบเท่า
5	ศาลเจ้าโคอามิ - สนามบินนาริตะ - สนามบินสุวรรณภูมิ XJ 603 (12.10-17.00)				



ลำดับ	วันที่	ราคา	เด็ก	เด็ก	พักเดี่ยว
		ผู้ใหญ่	มีเตียง (6-12 ปี)	ไม่มีเตียง (2-5ปี)	
<b>ราคานี้ยังไม่รวมค่าทิปไกด์และคนขับ 700 บาท /ท่าน</b>					
1	06 – 10 มิถุนายน 2567	38,900	38,900	32,900	7,900
2	14 – 18 มิถุนายน 2567	38,900	38,900	32,900	7,900
3	20 – 24 มิถุนายน 2567	38,900	38,900	32,900	7,900

## วันแรกของการเดินทาง : สนามบินสุวรรณภูมิ – สนามบินนาริตะ

Day 1

เวลา 21.00 น. พร้อมกันที่ ท่าอากาศยานสุวรรณภูมิ อาคารผู้โดยสารขาออกระหว่างประเทศ

เคาน์เตอร์สายการบินไทยแอร์เอเชีย เจ้าหน้าที่คอยให้การต้อนรับ

ดูแลด้านเอกสาร เช็คอิน และสัมภาระในการเดินทาง

เวลา 23.50 น. ออกเดินทางสู่ สนามบินนาริตะ โดย สายการบินไทยแอร์เอเชียเอ็กซ์ เที่ยวบินที่ XJ 600

**เวลาญี่ปุ่น เร็วกว่าประเทศไทย 2 ชั่วโมง**



## วันที่สองของการเดินทาง : สนามบินนาริตะ – ทำพิธีล้างเงิน “ศาลเจ้าเซนิ อาราอิ เป็นเท็น

Day 2

ล่องเรือทะเลสาบคาวาคุจิโกะ – โกเทมบะเอาต์เล็ต – ออนเซ็น

**บริการอาหารร้อนให้ท่านบนเครื่อง**

เวลา 08.00 น. เดินทางถึง สายการบินไทยแอร์เอเชียเอ็กซ์ ประเทศญี่ปุ่น นำท่านผ่านขั้นตอนการตรวจคนเข้าเมืองและ

ศุลกากร **บริการขนวิสกี้และน้ำดื่มให้ท่านบนรถ**

จากนั้นนำท่านสู่ ศาลเจ้าเซนิอาระอิ เบ็นเท็น (ZENIARAI BENTEN SHRINE) ตั้งอยู่ในช่องเขาภายในคามาคูระ (KAMAKURA)

จังหวัดคานากาวา (KANAGAWA) เป็นศาลเจ้าที่มีขนาดไม่ใหญ่มาก แต่มีความน่าสนใจตั้งแต่ทางเข้าด้วยการเดินผ่านอุโมงค์เล็ก ๆ

มืด ๆ เพื่อไปที่ตัวศาลเจ้า โดยศาลเจ้าแห่งนี้ได้รับความนิยมอย่างมากใน **เรื่องการขอพรเรื่องการเงินและความมั่งคั่ง** ด้วยการทำพิธี

ชำระล้างเงินอีกด้วย ศาลเจ้าเซนิอาระอิ เบ็นเท็น (ZENIARAI BENTEN SHRINE) เป็นสถานที่ประดิษฐานอิจิชิเมะฮิเมะ โนะ มิโค



กรมการท่องเที่ยว  
DEPARTMENT OF TOURISM

เลขที่ใบอนุญาต  
11/80004



กรมพัฒนาธุรกิจการค้า  
Department of Business Development

เลขประจำตัวผู้เสียภาษี  
0105557112102

โตะ (ICHIKISHIMAHIME NO MIKOTO) เทพีแห่งน้ำที่ปรากฏอยู่ในตำนานญี่ปุ่น และเป็นไซเทิน (BENZAITEN) หรือพระสุรัสวดี เทพีแห่งดนตรี ความมั่งคั่ง และสายน้ำ กับเทพเจ้างูใหญ่อุกะฟุคุจิน (UGAFUKUJIN)



### จุดขอพรกับเทพในศาลเจ้า

เมื่อมาถึงบริเวณของศาลเจ้า สามารถทำการซื้อรูปได้ที่สำนักงานในราคา 100 เยน และยังสามารถยืมกระดาษสำหรับการล้างเงินได้ หลังจากสักการะศาลเจ้าหลักแล้ว บริเวณถ้ำข้างกันนั้นสามารถนำเงินมาชำระล้างด้วยน้ำศักดิ์สิทธิ์ได้ที่บริเวณนี้ โดยมีความเชื่อกันว่าเงินที่นำมาล้างจะต้องนำไปใช้จ่ายให้หมด แล้วเงินเหล่านั้นจะได้กลับคืนมาอีกหลายเท่าตัว



### เครื่องรางยอดนิยม

การ์ดทงนำโชค เครื่องรางที่มาในรูปแบบบัตรสีทอง พกพาสะดวก เชื่อกันว่าเมื่อพกติดไว้ในกระเป๋าตังค์ก็จะมีโชคในเรื่องการเงิน เหรียญโตะคาระ โคบัน (OTAKARA-KOBAN) เหรียญทงนำโชคด้านการเงิน พกติดกระเป๋าตังค์เพื่อให้เงินพอกพูนยิ่งขึ้น

### กลางวัน นำท่านรับประทานอาหารกลางวัน ณ ภัตตาคาร

จากนั้นนำท่าน ล่องเรือชมทะเลสาบคาวาคูจิโกะ เป็นทะเลสาบที่ใหญ่เป็นอันดับสองในบรรดาทะเลสาบทั้ง 5 ที่อยู่รอบภูเขาไฟฟูจิ และเป็นสถานที่สวยติดอันดับในการถ่ายภาพวิวภูเขาไฟฟูจิ ถือได้ว่าเป็นเส้นทางที่ใกล้กับภูเขาไฟฟูจิมากที่สุด จนเรียกได้ว่าเป็นประตูสู่ฟูจิ เป็นจุดชมความงามของภูเขาไฟฟูจิในหลากหลายวิว



กรมการท่องเที่ยว  
DEPARTMENT OF TOURISM

เลขที่ใบอนุญาต  
11/80004



กรมพัฒนาธุรกิจการค้า  
Department of Business Development

เลขประจำตัวผู้เสียภาษี  
0105557112102

จากนั้นนำท่านสู่ โกเทมบะพรีเมียมเอาท์เล็ต(GOTEMBA PREMIUM OUTLETS) ตั้งอยู่ที่เขตฮาโกเน่ ภายในจังหวัดคานากาว่า (Kanagawa) อยู่ห่างจากโตเกียวประมาณ 90 นาทีเท่านั้นเองเรียกได้ว่าเป็น Outlet ที่ใหญ่ที่สุดในญี่ปุ่นเพราะของเยอะมากๆ ทั้งแบรนด์ในประเทศและแบรนด์ต่างประเทศก็มีครบหมดทุกอย่าง



นำท่านเข้าสู่ที่พัก TOMINOKO ONSEN HOTEL หรือเทียบเท่า  
รับประทานอาหารค่ำ ณ ห้องอาหารของโรงแรม

หลังจากรับประทานอาหารค่ำแล้ว ให้ท่านได้อาบน้ำแร่เพื่อสุขภาพ เพิ่มวิตามินผิวให้กับร่างกาย ผ่อนคลายความเมื่อยล้าได้อย่างเต็มที่

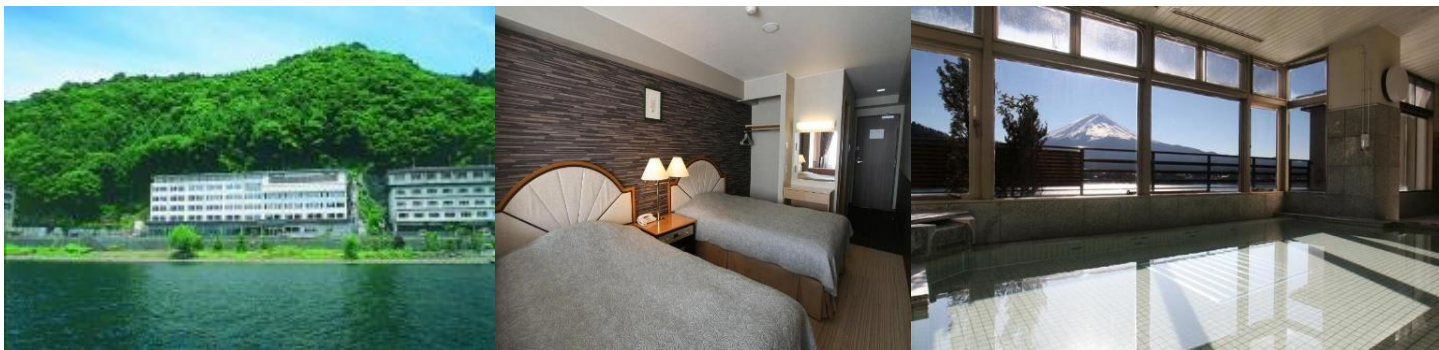

วันที่สามของการเดินทาง : ภูเขาไฟฟูจิชั้นที่ 5 (ขึ้นอยู่กับสภาพอากาศ) –  
เทศกาลชมทุ่งลาเวนเดอร์ –

Day 3



กรมการท่องเที่ยว  
DEPARTMENT OF TOURISM

เลขที่ใบอนุญาต  
11/80004



กรมพัฒนาธุรกิจการค้า  
Department of Business Development

เลขประจำตัวผู้เสียภาษี  
0105557112102

## ศาลเจ้าคาวาโกะอะทำพิธีล้างเงิน – ซ้อปิ้งชินจุกุ

### เช้า นำท่านรับประทานอาหารเช้า ณ ห้องอาหารของโรงแรม

เดินทางสู่ ภูเขาไฟฟูจิชั้นที่ 5 หรือ MT. FUJI 5TH STATION เป็นทั้งจุดชมวิวยอดนิยมสำหรับนักท่องเที่ยว และจุดเริ่มต้นในการเดินเท้าขึ้นไปสู่ยอดภูเขาไฟฟูจิสำหรับบรรดานักปีนเขา ตั้งอยู่ที่จังหวัดยามานาชิ ประเทศญี่ปุ่น ภูเขาไฟฟูจิถูกแบ่งออกเป็น 10 สถานี หรือ 10 ระดับตามเส้นทางในการปีนขึ้นไปสู่ยอดเขา เนื่องจากระบบการคมนาคมที่ถูกพัฒนาขึ้นเรื่อยๆ จึงทำให้ในปัจจุบันรถบัสสามารถวิ่งขึ้นมาได้ถึงบริเวณชั้นที่ 5 ส่งผลให้สถานีนี้ไม่ได้เป็นเพียงแค่สถานีสำหรับนักปีนเขาเพียงอย่างเดียวเท่านั้น แต่ยังได้รับความนิยมอย่างมากในหมู่นักท่องเที่ยวที่ต้องการขึ้นมาชมภูเขาไฟฟูจิอย่างใกล้ชิดเต็มตา รวมถึงสามารถมองเห็นวิวของทะเลสาบทั้ง 5 แห่งที่รายล้อมอยู่ได้อีกด้วย



### กลางวัน นำท่านรับประทานอาหารกลางวัน ณ ภัตตาคาร

เดินทางสู่ เทศกาล Ranzan lavender festival ที่ทุ่งลาเวนเดอร์ Sennen no Sono ในเมือง Ranzan เมืองที่เต็มไปด้วยสายลมอันหอม ในช่วงฤดูลาเวนเดอร์บานหรือในช่วงเทศกาล Ranzan lavender festival จะมีกิจกรรมเก็บดอกลาเวนเดอร์ (มีค่าใช้จ่าย) ที่นี่เป็นที่นิยมของนักท่องเที่ยวชาวญี่ปุ่นซึ่งมาพักผ่อนตากอากาศ ชมวิวแบบชิวิๆ ต็มค้ำกับความงามของทิวทัศน์ นำท่านชม ทุ่งดอกลาเวนเดอร์ (LAVENDERS) บานสะพรั่งเหมือนพรมสีม่วงในฤดูร้อนที่ดึงดูดให้นักท่องเที่ยวมากมาย มาเที่ยวชมและถ่ายรูปเป็นที่ระลึกอย่างเต็มอิม สามารถชมความงามและสัมผัสกลิ่นหอมเย็นของดอกลาเวนเดอร์ในทุ่งสีม่วง ซึ่งโดยปกติทุ่งดอกลาเวนเดอร์จะเริ่มบานในช่วงเดือนมิถุนายน (ขึ้นอยู่กับสภาพอากาศ)





เดินทางสู่ ศาลเจ้าคาวาโกะเอะคุมะโนะ (KAWAGOE KUMANO SHRINE) ตั้งอยู่ในจังหวัดไซตะมะ (Saitama) ศาลเจ้าแห่งนี้มีชื่อเสียงโด่งดังในฐานะสถานที่สถิตของ “เทพเจ้าแห่งความรัก” ซึ่งเชื่อกันว่าหากได้มาสักการะที่ศาลเจ้าแห่งนี้ ไม่เพียงแต่ให้โชคในเรื่องของความรักเท่านั้น แต่ยังรวมถึงเรื่องของการงานและความสัมพันธ์กับเพื่อนฝูงอีกด้วย ประวัติของศาลเจ้า แต่เดิมศาลเจ้าคาวาโกะเอะคุมะโนะ (KAWAGOE KUMANO SHRINE) เป็นส่วนหนึ่งของวัดเรนเคอิจิ (RENKEIJI TEMPLE) ที่เริ่มสร้างขึ้นเมื่อปี ค.ศ. 1590 ในยุคอะซุชิ โมโมยามะ (AZUCHI-MOMOYAMA PERIOD) และได้แยกตัวออกจากกันในปี ค.ศ. 1872 จากการแยกศาสนาชินโต และศาสนาพุทธออกจากกันในยุคเมจิ (MEIJI PERIOD)



### จุดขอพรกับเทพในศาลเจ้า

ภายในบริเวณศาลเจ้าประกอบไปด้วยศาลเจ้าย่อยหลายจุด และยังมีขั้นตอนการขอพรแตกต่างกัน สามารถขอพรได้หลายประเภท ไม่ว่าจะเป็นความรัก สุขภาพ การงาน การเงิน การเรียน และอื่น ๆ ได้ในที่เดียว



## จุดขอพรอื่นๆ ที่ไม่ควรพลาด

นำเงินมาล้างเพื่อเพิ่มโชคลาภทางการเงินจุดขอพรที่ได้รับความนิยมสูงก็คือ การชำระล้างเงิน โดยการนำเงินใส่กระซอนแล้วตักน้ำราดไปที่เงินหรือบางคนก็อาจจะจุ่มไปทั้งกระซอน สามารถทำได้ทั้งเหรียญและธนบัตร การล้างเงินนี้มีความเชื่อในเรื่องของการเพิ่มพูนและองกองของเงินในอนาคตและยังเป็นเงินเพิ่มโชค หากเก็บเงินที่นำมาล้างไว้ในกระเป๋าตังค์อีกด้วย นอกจากนี้ยังมีการโยนห่วงเสี่ยงโชคซึ่งเป็นกิจกรรมการขอพรที่ได้รับความนิยมแถมยังสนุกเช่นกัน โดยการนำห่วงมาโยนให้ตรงช่องขอพรเพื่อให้พรนั้นเป็นจริง โดยจะมีเรื่องความรัก การงานการเงิน สุขภาพ โชคลาภ และความสมหวัง หากโยนห่วงไปแขวนพรข้อไหนได้ก็จะได้รับโชคในพรข้อนั้น ๆ



## เครื่องรางยอดนิยม

เชียมซีพัดจีว เราสามารถเสี่ยงเชียมซีได้โดยการสุ่มหยิบพัดขนาดเล็ก แล้วนำมาเปิดอ่านคำทำนายได้แบบเดียวกันกับเชียมซีปกติ แต่เราสามารถนำมาเป็นเครื่องรางติดตัวหรือห้อยไปกับกระเป๋าได้เช่นกัน เพราะมีโชคล่องกระเป๋ามาให้เรียบร้อยแล้ว

เครื่องรางรูปอิกาสีดำสามขา ที่ศาลเจ้าจะมีเครื่องรางรูปนกนกอิกาสีดำสามขา หรือที่เรียกว่า ยะตะคะระสุ (YATAGARASU) หลากหลายรูปแบบตั้งแต่ แบบกระดิ่ง แบบถุงผ้า แบบทรงเหรียญ แต่ที่ได้รับความนิยมคือเครื่องรางอิกาสีดำสามขาที่เป็นตราสัญลักษณ์ ทีมฟุตบอลประจำชาติ เพราะชาวญี่ปุ่นเชื่อว่า ช่วยให้ทีมฟุตบอลแข็งแกร่ง และชนะการแข่งขันทุกครั้ง รวมไปถึงยังสื่อความหมายว่าเป็นที่หนึ่งในทุกๆ เรื่อง ตั้งแต่เรื่องการทำงาน ตลอดจนการเรียน

จากนั้นนำท่านช้อปปิ้ง ย่านชินจูกุ (SHINJUKU) ซึ่งโดดเด่นด้วยอาคารที่ว่าการมหานครโตเกียว (THE TOKYO METROPOLITAN GOVERNMENT) ตั้งตระหง่านอยู่นั้น คือย่านธุรกิจที่เฟื่องฟูที่สุดในโตเกียว (TOKYO) นอกจากจะเต็มไปด้วยห้างสินค้าแฟชั่นและห้างสรรพสินค้าขนาดใหญ่อย่าง ISETAN, TAKASHIMAYA และ MARUI เรียงรายกันอยู่มากมายแล้ว บริเวณทางออกฝั่งตะวันออกของสถานีชินจูกุยังมีห้างร้านให้นักท่องเที่ยวหลากหลายกลุ่มวัยได้ช้อปปิ้งกันอย่างจุใจอีกมากมาย ไม่ว่าจะเป็นดิสเคาท์สโตรอย่าง DON QUIJOTE ร้านขายเครื่องใช้ไฟฟ้าอย่าง YAMADA DENKI หรือจะเป็น SHINJUKU SUBNADE ซึ่งมีร้านสินค้าหลากหลายแบรนด์รวมถึงร้านร้อยเยนอยู่ใน



คำ เพื่อไม่การรบกวนเวลาของท่านให้ท่านรับประทานอาหารเช้าตามอัธยาศัย  
นำท่านเข้าสู่ที่พัก SHINJUKU WASHINGTON HOTEL หรือเทียบเท่า



วันที่สี่ของการเดินทาง : อาหารเช้าที่ย่านชินจูกุ **\*\*ไม่ใช่รถในการเดินทาง\*\***

Day 4

เช้า นำท่านรับประทานอาหารเช้า ณ ห้องอาหารของโรงแรม

ให้ท่านอาหารเช้าที่ ย่านชินจูกุ (SHINJUKU) ซึ่งโดดเด่นด้วยอาคารที่ว่ากรมมหานครโตเกียว (THE TOKYO METROPOLITAN GOVERNMENT) ตั้งตระหง่านอยู่นั้น คือย่านธุรกิจที่เฟื่องฟูที่สุดในโตเกียว (TOKYO) นอกจากจะเต็มไปด้วยห้างสินค้าแฟชั่นและห้างสรรพสินค้าขนาดใหญ่อย่าง ISETAN, TAKASHIMAYA และ MARUI เรียงรายกันอยู่มากมายแล้ว บริเวณทางออกฝั่งตะวันออกของสถานีชินจูกุยังมีห้างร้านให้นักท่องเที่ยวหลากหลายกลุ่มวัยได้ช้อปปิ้งกันอย่างจุใจอีกมากมาย ไม่ว่าจะเป็นดิสเคาท์สโตร์อย่าง DON QUIJOTE ร้านขายเครื่องใช้ไฟฟ้าอย่าง YAMADA DENKI หรือจะเป็น SHINJUKU SUBNADE ซึ่งมีร้านสินค้าหลากหลายแบรนด์รวมถึงร้านร้อยเยนอยู่ภายใน

เพื่อไม่การรบกวนเวลาของท่านให้ท่านรับประทานอาหารกลางวันและค่ำตามอัธยาศัย  
นำท่านเข้าสู่ที่พัก SHINJUKU WASHINGTON HOTEL หรือเทียบเท่า



วันที่ห้าของการเดินทาง : ศาลเจ้าโคอามิ – สนามบินนาริตะ – สนามบินสุวรรณภูมิ

Day 5



กรมการท่องเที่ยว  
DEPARTMENT OF TOURISM

เลขที่ใบอนุญาต  
11/80004



กรมพัฒนาธุรกิจการค้า  
Department of Business Development

เลขประจำตัวผู้เสียภาษี  
0105557112102

## เช้า นำท่านรับประทานอาหารเช้า ณ ห้องอาหารของโรงแรม

เดินทางสู่ ศาลเจ้าโคอามิ (KOAMI SHRINE) ศาลเจ้าอันเก่าแก่ที่ตั้งอยู่ใจกลางย่านธุรกิจอย่างนิฮงบาชิ (NISHONBASHI) ซึ่งคนทำการค่านิยมมาขอพรสักการะเทพเจ้าอุกะโนะมิทามะ (UKANOMITAMA) หรือ เทพอินาริแห่งการเก็บเกี่ยว โชคลาภ คำขาย, เทพเจ้าอิชิคิชิมาเอะฮิเมะ โนะ คามิ (ICHIKISHIMAHIME NO KAMI) หรือ เบ็นไซเท็น และเทพฟูคุโรคุจู (FUKUROKUYJU) แม้ว่าจะตั้งอยู่ท่ามกลางตึกสำนักงาน แต่ก็โดดเด่นด้วยตัวอาคารที่ทำจากไม้สนเก่าแก่ คูมิมันต์ซัง ประดับด้วยไม้แกะสลักเป็นรูปมังกรนกฟินิกซ์อย่างประณีต ประวัติศาสตร์ของศาลเจ้า ในอดีตศาลเจ้าแห่งนี้เคยเป็นกุฏิที่ถูกค้นพบโดยพระเก็นชินเมื่อราว 1,000 ปีก่อน เดิมทีประดิษฐานพระโพธิสัตว์อวโลกิเตศวร หรือที่เรารู้จักกันในชื่อของเจ้าแม่กวนอิม และเทพเบ็นไซเท็น ในปีค.ศ. 1466 ได้เกิดการระบาดของกาฬโรค ชาวบ้านล้มป่วยเป็นจำนวนมาก และในขณะเดียวกันก็มีชายชราผู้หนึ่งมือถือรวงข้าว เดินทางมาพักที่กุฏิแห่งนี้ คืนหนึ่งพระเก็นชินได้ไปบอกกับเจ้าอาวาสที่ดูแลกุฏิว่า หากสักการะบูชาชายชราผู้นี้ให้เป็นตัวแทนของเทพอินาริ (INARI KAMI) การระบาดของกาฬโรคจะหาย และเมื่อเจ้าอาวาสได้ทำตามที่พระเก็นชินพูด โดยการสร้างวัด และบูชาเทพเจ้าอินาริ (INARI KAMI) ไม่นานโรคระบาดก็ทุเลาลง และชาวบ้านก็หายล้มป่วยทันที



### จุดขอพรกับเทพในศาลเจ้า

ชาวญี่ปุ่นนิยมมากกราบไหว้ขอพรเสริมดวงเรื่องความมั่งคั่ง และโชคลาภกันที่อาคารหลักกับเทพอินาริ (INARI KAMI) ใครที่การเงินติดขัด เมื่อมากี่ขอพรเรื่องเงินทองก็จะดีขึ้น และในช่วงปีใหม่คนญี่ปุ่นจะมาต่อคิวเข้าแถวขอพรก่อนไปเสี่ยงโชคเกี่ยวกับการเงินอีกด้วย นอกจากนี้ภายในศาลเจ้ายังประกอบไปด้วยเทพอีก 2 องค์ที่ตั้งอยู่ตามจุดต่าง ๆ คือเทพเบ็นไซเท็นที่เป็นเทพเจ้าแห่งโชคลาภ และเทพฟูคุโรคุจู (FUKUROKUYJU) ที่เป็นเทพอาวุธโสแห่งความสุข ความมั่งคั่ง และอายุยืนยาว ซึ่งเทพทั้ง 2 องค์นี้เป็น ส่วนหนึ่งของเทพเจ้าแห่งโชคลาภทั้ง 7 ของประเทศญี่ปุ่น

### จุดขอพรอื่นๆ ที่ไม่ควรพลาด

บ่อล้างเงินเซนอิระระอิ (Zeni Arai) อีกจุดขอพรที่เป็นจุดเด่นของศาลเจ้าแห่งนี้คือ บ่อล้างเงินเซนอิระระอิ (Zeni Arai) เป็นบ่อน้ำศักดิ์สิทธิ์เล็ก ๆ มีวิธีการก็คือ ให้นำเหรียญ หรือนับัตรใส่ลงในกระดิ่งเล็ก ๆ และนำลงไปล้างในบ่อ จากให้เก็บเงินนั้นไว้ในกระเป๋าตังค์ โดยห้ามใช้เด็ดขาด เพราะชาวญี่ปุ่นมีความเชื่อว่าเงินที่ล้าง จะเป็นเงินที่เสริมโชคลาภเงินทองให้ไหลมาเทมา เพิ่มพูนเรื่อยๆ

### เครื่องรางยอดนิยม

มายูทามะโอมิคุจิ (MAYU TAMA OMIGUJI) เป็นเชียมสิริรูปร่างเหมือนกระทัดรัด มีให้เลือกสีเหลือง และสีขาว กระดาษเชียมชีจะถูกซ่อนอยู่ด้านใน เมื่ออ่านคำทำนายนายเสร็จแล้ว สามารถเก็บลูกกรงใหม่ติดตัวไว้เป็นเครื่องราง นำโชคได้

ฟูกูกามะ เซ็นคามา มะโมริ (Fukukame Zenkame Mamori) เครื่องรางรูปเต่า ซึ่ง เต่าเป็นสัญลักษณ์ของความยืนยาว จึงเป็นสิริมงคลแก่ผู้ที่ได้มาครอบครอง และที่บริเวณคอเต่าจะมีเหรียญทองคำโคะบัง (Koban) ซึ่งเป็นเหรียญในสมัยเอโดะ หมายถึงโชคลาภเงินทองไหลมาเทมา



ถึงเวลาอันสมควร นำท่านเดินทางไปสู่ สนามบินนาริตะ



กรมการท่องเที่ยว  
DEPARTMENT OF TOURISM

เลขที่ใบอนุญาต  
11/80004



กรมพัฒนาธุรกิจการค้า  
Department of Business Development

เลขประจำตัวผู้เสียภาษี  
0105557112102

เวลา 12.10 น. ออกเดินทางสู่ ท่าอากาศยานสุวรรณภูมิ กรุงเทพฯ ฯ โดย สายการบินไทยแอร์เอเชียเอ็กซ์  
เที่ยวบินที่ **XJ 603**

เวลา 17.00 น. เดินทางถึง ท่าอากาศยานสุวรรณภูมิ กรุงเทพฯ ฯ โดยสวัสดิภาพ พร้อมกับความประทับใจ

\*\*\*\*ขอขอบพระคุณทุกท่านที่ไว้วางใจให้เราบริการ\*\*\*\*



# เงื่อนไขการจองทัวร์

## อัตรานี้รวม

- ✓ ราคานี้รวมภาษีน้ำมัน ณ วันที่ 01 สิงหาคม 2566 และ ทางบริษัทฯ ขอสงวนสิทธิ์ในการปรับภาษีน้ำมันขึ้น หากทางสายการบินมีการเรียกเก็บเพิ่มเติม โดยทางบริษัท จะแจ้งให้ทราบก่อนการออกตั๋วเครื่องบิน
- ✓ ค่าตัวเครื่องบินไป-กลับ ตามเส้นทางที่ระบุ
- ✓ ค่าภาษีสนามบินทุกแห่งตามรายการที่ระบุ
- ✓ ค่าพาหนะรับส่งตามรายการนำเที่ยวที่ระบุ
- ✓ ค่าโรงแรมห้องพัก 2-3 ท่านต่อห้องตามรายการที่ระบุ
- ✓ ค่าอาหาร เครื่องดื่มตามรายการที่ระบุ
- ✓ ค่าเข้าชมสถานที่ต่างๆ ตามรายการที่ระบุ
- ✓ ค่าประกันอุบัติเหตุคุ้มครองในวงเงินท่านละ 1,000,000 บาท
- ✓ ค่าเบี้ยประกัน อุบัติเหตุในระหว่างการเดินทางท่องเที่ยว วงเงินประกันท่านละ 500,000 บาท ( ไม่ครอบคลุมถึง สุขภาพ อากาศเจ็บป่วย หรือ โรคประจำตัว ) กรณีเสียชีวิต จากอุบัติเหตุระหว่างการเดินทางท่องเที่ยว วงเงินประกัน ท่านละ 1,000,000 บาท (เงื่อนไขตามกรมธรรม์)

## อัตรานี้ไม่รวม

- ✗ ค่าทำหนังสือเดินทาง หรือ พาสปอร์ต วัคซีนพาสปอร์ต
- ✗ ค่าใช้จ่ายส่วนตัวนอกเหนือในรายการ เช่น ค่าโทรศัพท์, ค่าซักรีด, ค่าเครื่องดื่มและอาหารที่สั่งเพิ่มเติมจากรายการที่ทางบริษัท จัดให้เป็นต้น
- ✗ ค่าน้ำหนักกระเป๋าเดินทางในกรณีน้ำหนักเกินกว่าสายการบินกำหนด
- ✗ ค่าธรรมเนียมในการยื่นใบอนุญาตสำหรับคนต่างด้าวที่กลับเข้าประเทศ
- ✗ ค่าภาษีน้ำมันที่ทางสายการบินมีการเรียกเก็บเพิ่มเติม หรือมีการเปลี่ยนแปลงกะทันหัน
- ✗ ค่าภาษีมูลค่าเพิ่ม 7% และ ค่าภาษีหัก ณ ที่จ่าย 3% ซึ่งต้องจ่ายเพิ่มจากราคาค่าทัวร์
- ✗ ค่าทิปไกด์และคนขับ 700 บาท / ท่าน

หมายเหตุ : อายุ 6 เดือน - ไม่ถึง 1 ปี และ อายุ 76 - 85 ปี  
ค่าประกันอุบัติเหตุคุ้มครองในวงเงินท่านละ 500,000 บาท



# เงื่อนไขการชำระเงิน

## เมื่อท่านทำการจองทัวร์กับทางบริษัทฯ

- ขอเรียกเก็บมัดจำค่าทัวร์ท่านละ 25,000 บาท
- ส่วนที่เหลือต้องชำระทั้งหมด 20 วัน ก่อนการเดินทาง

# เงื่อนไขการยกเลิก

**\*\*\* กรุณาพิจารณาเงื่อนไขต่างๆ และเงื่อนไขการยกเลิกทัวร์ของบริษัทฯ ก่อนทำการจองทัวร์ หากท่านได้ทำการจองทัวร์ ทางบริษัทฯ ถือว่าท่านได้รับทราบและยอมรับเงื่อนไขทุกอย่างเรียบร้อยแล้ว \*\*\***

- ➔ ยกเลิกก่อนการเดินทาง 45 วัน      **หักค่าใช้จ่ายตามจริงที่เกิดขึ้น**
- ➔ ยกเลิกก่อนการเดินทาง 15 - 44 วัน      **หักค่าใช้จ่าย 50 % ของราคาทัวร์**
- ➔ ยกเลิกก่อนการเดินทาง 8 - 14 วัน      **หักค่าใช้จ่าย 75 % ของราคาทัวร์**
- ➔ ยกเลิกก่อนการเดินทาง 1 - 7 วัน      **หักค่าใช้จ่าย 100 % ของราคาทัวร์**
- ➔ **ผู้เดินทางไม่สามารถเข้า - ออกเมืองได้ เนื่องจากเอกสารปลอม หรือการห้ามของเจ้าหน้าที่ หรือ ไม่ว่าด้วยเหตุผลใดใด      **หักค่าใช้จ่าย 100 % ของราคาทัวร์****

**หมายเหตุ** (สำคัญมาก ผู้โดยสารที่เดินทางต้องรับทราบ และยินยอม ก่อนการเดินทาง)

- รายการอาจมีการเปลี่ยนแปลงตามความเหมาะสม เนื่องจากความล่าช้าของสายการบิน โรงแรม ที่พัก การจราจร เหตุการณ์ทางการเมือง การนัดหยุดงาน การก่อกวนจลาจล อุบัติเหตุ สภาพอากาศ ภัยธรรมชาติ วัตถุภัย อัคคีภัย หรือไม่ว่าจะด้วยสาเหตุใดๆ ก็ตาม (ซึ่งเป็นเหตุการณ์ที่เหนือการควบคุมจากทางบริษัททัวร์ฯ) โดยทางบริษัทจะคำนึงถึงความปลอดภัยของลูกค้าเป็นสำคัญ
- หากสถานที่ท่องเที่ยวใดที่ไม่สามารถเข้าชมได้ไม่ว่าด้วยสาเหตุใดก็ตาม ทางบริษัทขอสงวนสิทธิ์ในการไม่คืนค่าใช้จ่าย เนื่องจากทางบริษัทได้ทำการจองและถูกเก็บค่าใช้จ่ายไปแล้ว



- หากท่านยกเลิกทัวร์ เนื่องจากเหตุการณ์ความไม่สงบทางการเมือง สายการบิน สภาพอากาศ ภัยธรรมชาติ วิกฤติ อัคคีภัย ทั้งที่สายการบิน หรือในส่วนของการบริการทางประเทศที่ท่านเดินทางท่องเที่ยว ยังคงให้บริการอยู่เป็นปกติ ทางบริษัทฯ ขอสงวนสิทธิ์ในการไม่คืนค่าทัวร์ทั้งหมด หรือบางส่วนให้กับท่าน
- บริษัทฯ จะไม่รับผิดชอบ และ ขอสงวนสิทธิ์ในการ ไม่คืนค่าทัวร์ทั้งหมด หรือบางส่วนให้กับท่าน ในกรณีดังนี้
  - กรณีที่กองตรวจคนเข้าเมือง ห้ามผู้เดินทาง เดินทาง เนื่องจากมีสิ่งผิดกฎหมาย หรือสิ่งของห้ามนำเข้าประเทศเอกสารเดินทางไม่ถูกต้อง หรือความประพฤติส่อไปในทางเสื่อมเสียด้วยเหตุผลใดๆ ก็ตามที่ทางกองตรวจคนเข้าเมืองห้ามเดินทาง
  - กรณีที่สถานทูตงดออกวีซ่า อันสืบเนื่องมาจากตัวผู้โดยสารเอง
  - กรณีที่กองตรวจคนเข้าเมืองของประเทศไทยงดออกเอกสารเข้าเมือง ให้กับชาวต่างชาติ หรือ คนต่างด้าวที่พำนักอยู่ในประเทศไทย

**\*\* ชั่งทางบริษัทฯ ขอสงวนสิทธิ์ในการไม่คืนค่าทัวร์ทั้งหมด หรือบางส่วน ให้กับท่าน หากเกิดเหตุการณ์ดังกล่าว \*\***



# ข้อมูลเพิ่มเติม

## ตัวเครื่องบิน



ในการเดินทางเป็นหมู่คณะ ผู้โดยสารจะต้องเดินทางไป-กลับพร้อมกัน หากต้องการ  
เลื่อนวันเดินทางกลับ ท่านจะต้องชำระค่าใช้จ่ายส่วนต่างที่สายการบิน และบริษัททัวร์  
เรียกเก็บและการจัดที่นั่งของกรุ๊ป เป็นไปโดยสายการบินเป็นผู้กำหนด

ในกรณียกเลิกการเดินทาง และได้ดำเนินการออกตัวเครื่องบินไปแล้ว  
(กรณีตัว REFUND ได้) ผู้เดินทางต้องรอ REFUND ตามระบบของสายการบินเท่านั้น



## โรงแรมที่พัก

เนื่องจากการวางแผนแบบห้องพักของแต่ละโรงแรมแตกต่างกัน จึงอาจทำให้  
ห้องพักแบบห้องเดี่ยว (Single) และห้องคู่ (Twin / Double) และ ห้องพักแบบ  
3 ท่าน / 3 เตียง (Triple Room) ห้องพักอาจจะไม่ติดกัน

กรณีมีงานจัดประชุมนานาชาติ (Trade Fair) เป็นผลให้ค่าโรงแรมสูงขึ้นมาก  
และห้องพักในเมืองเต็ม บริษัทฯ ขอสงวนสิทธิ์ ในการปรับเปลี่ยน หรือย้ายเมือง  
เพื่อให้เกิดความเหมาะสม



## สัมภาระ และ ค่าพนักงานยกกระเป๋า

สำหรับน้ำหนักของสัมภาระที่ทางสายการบินอนุญาตให้บรรทุกได้ห้องเครื่องบิน  
คือ 20 กิโลกรัม สำหรับผู้โดยสารชั้นประหยัด การเรียกเก็บค่าน้ำหนักเพิ่มเป็น  
สิทธิ์ของสายการบินที่ไม่อาจปฏิเสธได้

สำหรับกระเป๋าสัมภาระที่ทางสายการบินอนุญาตให้นำขึ้นเครื่องได้ ต้องมีน้ำ  
หนักไม่เกิน 7 กิโลกรัม และมีความกว้าง+ยาว+สูง ไม่เกิน 115 เซนติเมตร หรือ  
25 เซนติเมตร (9.75 นิ้ว) x 56 เซนติเมตร (21.5 นิ้ว) x 46 เซนติเมตร (18 นิ้ว)

กรณีที่ต้องมีบินด้วยสายการบินภายในประเทศ น้ำหนักของกระเป๋าอาจจะถูก  
กำหนดให้ต่ำกว่ามาตรฐานได้ ทั้งนี้ขึ้นอยู่กับข้อกำหนดของแต่ละสายการบิน  
ทางบริษัทฯ ขอสงวนสิทธิ์ไม่รับภาระส่วนของการใช้จ่ายที่สัมภาระน้ำหนักเกิน  
(ท่านต้องชำระในส่วนที่โดนเรียกเก็บเพิ่ม)

ทางบริษัทฯ ไม่รับผิดชอบ กรณีเกิดการสูญเสี , สูญหายของกระเป๋า และ  
สัมภาระของผู้โดยสาร

