



ADP07TPE



# TAIWAN

## Countdown 2025

EVA AIR

5 วัน 4 คืน



เดินทาง 28 ธ.ค. - 1 ม.ค. 2568

ราคา **48,800**

อาลีซาน สุริยันจันทรา น้ำแร่  
พิพิธภัณฑ์กู่กง จิวเฟิ่น วัดสายมู  
อาหาร 12 มื้อ



แช่น้ำแร่



พิเศษ!! พัก Solaria Nishitetsu 4\* ซีเหมินถึง 2 คืน

ADP07TPE



5 วัน 4 คืน



# TAIWAN

## Countdown 2025

เดินทาง 28 ธ.ค. - 1 ม.ค. 2568

ราคา **48,800**

อาลีซาน สุริยันจันทรา น้ำแร่  
พิพิธภัณฑ์กู่กง จิวเฟิ่น วัดสายมู  
อาหาร 12 มื้อ



แช่น้ำแร่



พิเศษ!! พัก Solaria Nishitetsu 4\* ซีเหมินติง 2 คืน

### โดยสารการบิน ระดับ 5 ดาว



กรุงเทพ	←	→	ไทเป	ไทเป	←	→	กรุงเทพ
BR 202	14.40		19.15	BR 205	20.45		23.30

# เดินทาง วันที่ 28 ธ.ค. 2567 – 1 มกราคม 2568

วันที่	รายการทัวร์	อาหาร			โรงแรม
		เช้า	เที่ยง	เย็น	
1	กรุงเทพฯ * สนามบินสุวรรณภูมิ * สนามบินเกาะหวน ตลาดกลางคืนจตุจักร * โรงแรม * แช่น้ำแร่ส่วนตัว				LIDO FORESTRY SPA RESORT 4* (แช่น้ำแร่ในห้องพักส่วนตัว)
2	หนานโถว * ล่องเรือชมทะเลสาบสุรียันจันทรา * วัดเหวินอู่ ชิมชาอู่หลง * เมืองเจียอี้ * โรงแรม	✓	✓	✓	ORIENT LUXURY HOTEL 4*
3	อุทยานอาลีซาน * นั่งรถไฟโบราณ * ไทเป * ร้านขนมพายสับประรด ตลาดซีเหมินติง * ร้าน POP MART	✓	✓	✓	SOLARIA NISHITETSU HOTEL 4* (ย่านซีเหมินติง)
4	หมู่บ้านสือเฟิน * ปล่องไคมลอย 4 ท่าน/โคม หมู่บ้านโบราณจิวเฟิน * อนุสรณ์สถานเจียงไคเช็ค ร้านสร้อย GERMANIUM * โรงแรม * COUNTDOWN 2025 * โรงแรม	✓	✓	✓	SOLARIA NISHITETSU HOTEL 4* (ย่านซีเหมินติง)
5	วัดหลงซาน * พิพิธภัณฑ์กู่กั๋ง * ตึกไทเป 101 (ไม่รวมบัตรขึ้นตึกชม วิว ชั้น 89) * GLORIA OUTLET * สนามบินเกาะหวน กรุงเทพฯ * สนามบินสุวรรณภูมิ	✓	✓	✗	

วันแรก วันเสาร์ ที่ 28 ธันวาคม 2567

กรุงเทพฯ \* สนามบินสุวรรณภูมิ \* สนามบินเกาะหวน \* ตลาดกลางคืนจตุจักร \* แช่น้ำแร่ส่วนตัว

11.30 น. สมาชิกทุกท่านพร้อมกัน ณ ท่าอากาศยานสุวรรณภูมิ ชั้น 4 เคาน์เตอร์ สายการบิน EVA AIRWAYS  
เจ้าหน้าที่ คอยจัดเตรียมเอกสารการเดินทางสำหรับทุกท่าน



14.40 น. ออกเดินทางสู่ กรุงไทเป โดยสายการบิน EVA AIRWAYS → เที่ยวบินที่ BR 202

19.15 น. ถึงท่าอากาศยานเมืองเกาะหวน หลังผ่านพิธีการตรวจคนเข้าเมืองและศุลกากรเรียบร้อยแล้ว  
ไคด์ท้องถิ่น รอรับ พร้อมรถบัสปรับอากาศ

บริการอาหารว่าง..ชาวมัข่มู๊ก+ ขนมเค้ก



จากนั้น นำท่านเดินทางไป **ตลาดกลางคืนจงลี่ (Zhongli Night Market)** มีร้านค้ามากมาย ไม่ว่าจะเป็นอาหารรสเลิศ ราคาเยี่ยมเยา เสื้อผ้า เครื่องประดับแฟชั่น เป็นตลาดกลางคืนที่ไม่ควรพลาด ได้หวั้นขึ้นชื่อ Street Foods อาหารแนะนำ เช่น หมูหมักซอสอบเตาถ่าน ขนมไข่นกกระทา ซี่โครงทอดกรอบ น้ำเต้าหู้ เต้าหู้เหม็นรสหมาล่า บะหมี่ใส่หมู หอยทอด ปลาหมึกลวก ขนมไข่ น้ำแข็งใส เป็นต้น



จากนั้นนำท่านเข้าโรงแรม : **LIDO FORESTRY RESORT & SPA 4\***

**No. 3, Dongsen Road, 326 Yangmei, Taiwan Tel. 03-4751100**

ให้ท่านได้แช่น้ำแร่ อย่างส่วนตัวในห้องพัก เพื่อผ่อนคลายความเมื่อยล้าจากการเดินทาง

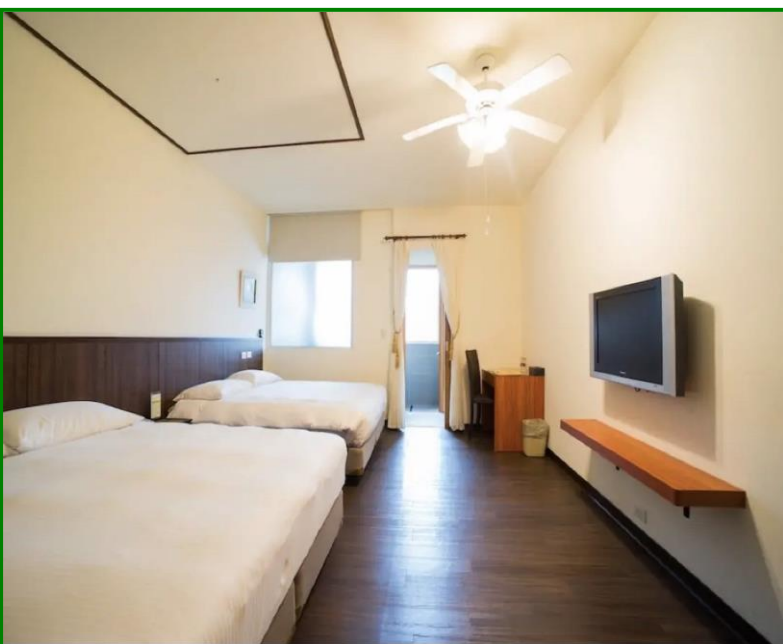

วันที่สอง

วันอาทิตย์ ที่ 29 ธันวาคม 2567

หนานโกว \* ล่องเรือทะเลสาบสุรียันจันตรา \* วัดเหวินอู่ \* ชิมชาอู่หลง \* เมืองเจียอี้

เช้า

## 📍 บริการอาหารเช้า ณ ห้องอาหารของโรงแรม

หลังอาหารเช้า นำท่านเดินทางไปยัง **เมืองหนานโกว** ตั้งอยู่ใจกลางของเกาะไต้หวัน โดยเป็นเมืองที่มีขนาดใหญ่ที่สุดและเป็นเมืองเดียวของไต้หวันที่ไม่มีเขตติดต่อกับทะเล (ใช้เวลาเดินทางประมาณ 2.30 ชั่วโมง) นำท่าน **ล่องเรือทะเลสาบสุรียันจันตรา** ซึ่งได้รับการกล่าวขานว่างดงามราวกับภาพวาดเปรียบเสมือนสวิสเซอร์แลนด์แห่งไต้หวันตั้งอยู่ในเขตของ ชั้นมูลเลนเข้ชั้นแนลซีนิคแอเรียซึ่งทางการท่องเที่ยวไต้หวันได้ก่อตั้งขึ้นเมื่อวันที่ 24 มกราคม 2000 เพื่อบูรณะเมืองจากแผ่นดินไหวครั้งใหญ่เมื่อวันที่ 21 กันยายน 1999 รวมความหลากหลาย ทางธรรมชาติ จากผืนน้ำสู่อุดเขาที่นับจากความสูงระดับ 600 - 2,000 เมตร มีความยาว 33 กิโลเมตร เป็นทะเลสาบที่มีภูเขาสลับซับซ้อนล้อมรอบลักษณะภูมิประเทศที่โดดเด่นทำให้ตัวทะเลสาบมองดูคล้ายพระอาทิตย์และพระจันทร์เสี้ยว ซึ่งเป็นที่มาของนามอันไพเราะว่า **สุรียันจันตรา** ให้ท่านดื่มด่ำกับบรรยากาศ **ริมทะเลสาบสุรียันจันตรา** ทะเลสาบธรรมชาติที่ใหญ่ที่สุดแห่งเดียวของไต้หวัน



เที่ยง

## 📍 บริการอาหารเที่ยง เมนู..อาหารจีนพื้นเมือง

จากนั้น นำท่านเดินทางไปกราบไหว้สิ่งศักดิ์สิทธิ์ที่ **วัดเหวินอู่** ซึ่งหมายถึงศาลาขงจื้อเทพเจ้าแห่งปัญญาและเทพกวนอูเทพเจ้าแห่งความซื่อสัตย์รวมถึงสิงโตหินอ่อน 2 ตัว ที่ตั้งอยู่หน้าวัด ซึ่งมีมูลค่าถึงตัวละ 1 ล้านเหรียญไต้หวัน



จากนั้น นำท่านเดินทางไป **ชิมชาอู่หลง**

ไต้หวันแท้ๆที่ปลูกมากทางแถบอารีชั้นด้วยสภาพอากาศบนที่สูงและอากาศที่เย็นตลอดปีของที่นี่ทำให้ชาที่นี่มีรสชาติดีกลมกล่อมและพันธุ์ชาอู่หลง ที่นี่ยังเป็นพันธุ์ชาที่นำมาปลูกในประเทศไทยแถบเชียงใหม่สระชิมชาชนิดต่างๆ หรือเลือกซื้อเป็นของฝากตามอัธยาศัย จากนั้น นำท่านเดินทางต่อไป **เมืองเจียอี้** ซึ่งเป็นที่ตั้งของอุทยานอาลีซาน (ใช้เวลาเดินทาง 1.30 ชั่วโมง)



**ค่ำ**                   **📍 บริการอาหารค่ำ เมนู..อาหารจีนพื้นเมือง+เปิดอย่างหนังกรอบ ขึ้นชื่อของร้าน**  
**จากนั้นนำท่านเข้าโรงแรม : ORIENT LUXURY HOTEL 4\***  
**No. 232 號, Siwei Rd, West District, Chiayi City, Taiwan 600**  
**TEL : +88652330000      ให้ท่านได้พักผ่อน ตามอัธยาศัย**



**วันที่สาม**                   **วันจันทร์ ที่ 30 ธันวาคม 2567**

**อุทยานอาลีซาน\* นั่งรถไฟโบราณ\* ไทเป\*ร้านขนมพายส์บะปรด\* ตลาดซีเหมินติง \*ร้าน POP MART**

**เช้า**                   **📍 บริการอาหารเช้า ณ ห้องอาหารของโรงแรม**

หลังอาหารเช้า นำท่านสู่ **อุทยานอาลีซาน (ใช้เวลาในการเดินทางประมาณ 2 ชั่วโมง)**

นำคณะท่าน **นั่งรถไฟโบราณ** ชมอุทยานเป็นสถานที่ท่องเที่ยวที่มีชื่อเสียงที่สุดของเกาะไต้หวัน ตั้งแต่สมัยที่ญี่ปุ่นยังปกครองอยู่มีทั้งนักเขียนและศิลปินมากมายมาหาแรงบันดาลใจในการสร้างผลงานที่นี้ เนื่องจากมีธรรมชาติที่สมบูรณ์ ทั้งป่าไม้ เทือกเขา ลำเนาไพร สมบูรณ์จนหาที่อื่นเปรียบไม่ได้จึงไม่น่าแปลกใจเลยที่ครั้งหนึ่งในชีวิตต้องมาเยือนนำทุกท่าน เดินชมป่าสน 2,000 ปี ทิวสนตั้งเรียงตระหง่าน พริ้วตามลมอย่างเป็นธรรมชาติที่สวยงาม หอมกจางๆ ในเหมาะแก่การเก็บภาพ ไว้ในความทรงจำอย่างหาที่เปรียบไม่ได้ เวลาเดินทางลงจากเขาอาลีซาน



**เที่ยง**                   **📍 บริการอาหารเที่ยง เมนู..อาหารจีนพื้นเมือง**

จากนั้น นำท่านเดินทางกลับสู่ **เมืองไทเป** ไทเปคือเมืองหลวงของไต้หวัน ตั้งอยู่ทางตอนเหนือของเกาะไต้หวัน ซึ่งเป็นเมืองศูนย์กลางทางการเมืองการปกครองและเศรษฐกิจ อีกทั้งยังเป็นเมืองขนาดใหญ่ที่มีความเป็นสากล (ใช้เวลาเดินทางประมาณ 3 ชั่วโมง)

นำท่านแวะชิมและเลือกซื้อขนมยอดนิยมนของไต้หวัน **ร้านขนมพายส์บะปรด** ซึ่งมีขนมอื่นๆ อีกมากมายกว่า 100 ชนิด ให้ท่านได้เลือกซื้อเป็นของฝากแด่คนที่ท่านรัก





จากนั้น นำท่านเดินทางสู่ **ตลาดซีเหมินติง** ให้ท่านได้อิสระช้อปปิ้ง แหล่งช้อปปิ้งที่เปรียบเสมือนสยามสแควร์ในกรุงเทพฯ เป็นแหล่งศูนย์รวมแฟชั่นทันสมัยของเหล่าวัยรุ่นไต้หวัน และมีชื่อเสียงมากที่สุดของไต้หวัน มีร้านอาหาร เช่น หม้อจาง ปิ้งย่างหม่าล่า ไก่ทอด อาหารทานเล่นแนว STREET FOOD ร้านคาเฟ่ ร้านขนม ร้านชาวมะขามช็อคโกแลต XING FU TANG ร้านค้าของฝาก เสื้อผ้า รองเท้า ซ้อปแบรนด์รองเท้า กีฬายี่ห้อดังๆ ซึ่งราคาถูกกว่าประเทศไทยแน่นอน และพลาดไม่ได้กับร้าน ART TOYS ชื่อดังอสังการ **POP MART** สาขาใหม่ซีเหมินติง มีทั้งหมด 4 ชั้น ต้องไปจุ่ม คอลเล็คชั่นเพียบยก BOX ไปเลยจ้า

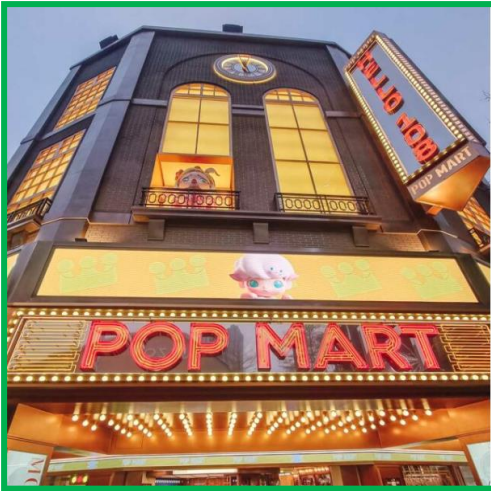

ค่ำ **🍷 บริการอาหารค่ำ เมนูพิเศษ..หม่าล่า ชาบู บุฟเฟ่ต์+เบียร์+ไอศกรีม HaagenDazs**



จากนั้นนำท่านเข้าโรงแรม : **SOLARIA NISHITETSU HOTEL 4\*** (ใหม่ล่าสุดย่านซีเหมินติง)  
No.88m Section 1<sup>st</sup>, Zhonghua Road,Wanhua Disreict, Taipei, 108,Taiwan Tel. 02-23143939  
<https://solariataipei.mydirectstay.com/rooms.html> ให้ท่านได้พักผ่อน ตามอัธยาศัย

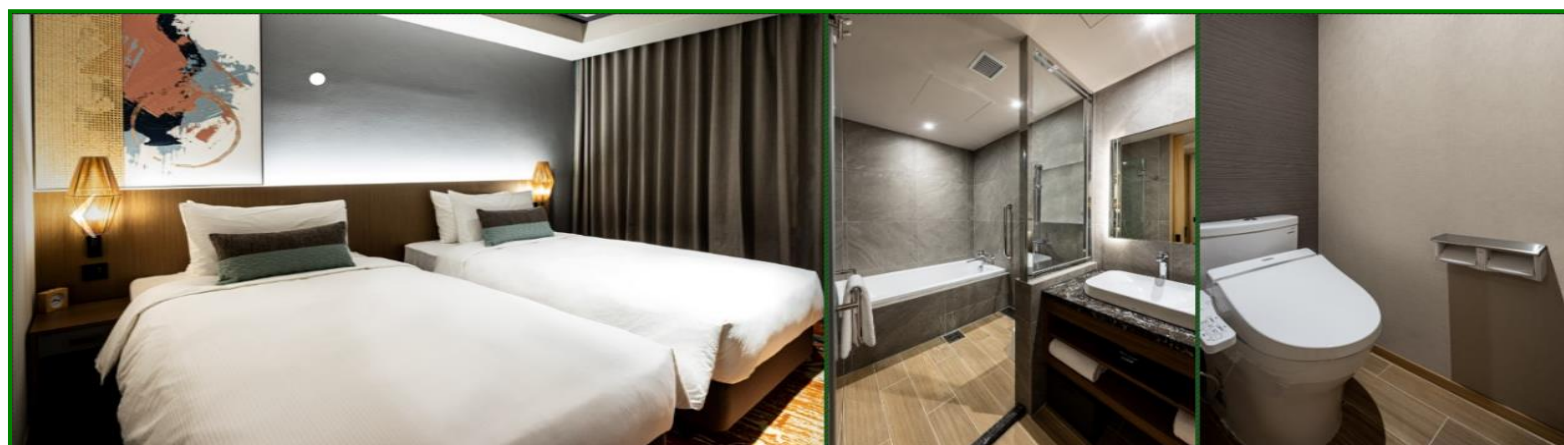

วันที่ 1

วันอังคาร ที่ 31 ธันวาคม 2567

หมู่บ้านสี่แผ่นดิน \* ปล่อยโคมลอย 4 ทาน/โคม \* หมู่บ้านโบราณจิวเฟิ่น \* อนุสรณ์สถานเจียงไคเช็ค  
ร้านสร้อย GERMANIUM \* ร่วมฉลองปีใหม่ นับถอยหลัง Count Down 2025

เช้า

📍 บริการอาหารเช้า ณ ห้องอาหารของโรงแรม

หลังอาหารเช้า นำท่านสู่ หมู่บ้านโบราณสี่แผ่นดิน ตั้งอยู่ในอำเภอฝิงซี ซึ่งเป็นหมู่บ้านโบราณ ที่มีทางรถไฟพาดผ่านกลางหมู่บ้าน เนื่องจากในอดีตเคยเป็นปลายทางของ รถไฟที่ใช้ขนถ่านหิน เป็นที่นิยมในการปล่อยโคมลอย ให้ทุกท่านได้ปล่อยโคมฟรี!!! (4 ทาน / 1 โคม)

ทั้งยังมีความสำคัญทางด้านประวัติศาสตร์และวัฒนธรรมในอดีตของไต้หวันเป็นอย่างมาก ภายในตัวเมืองเต็มไปด้วยร้านค้า, ร้านอาหารพื้นเมือง, ร้านขายของที่ระลึกและอื่นๆ ที่น่าสนใจมาก

จากนั้น นำท่านเดินทางสู่ หมู่บ้านโบราณจิวเฟิ่น ที่ตั้งอยู่บริเวณไหล่เขาในเมืองจีหลง จิวเฟิ่นเป็นแหล่งเหมืองทอง ที่มีชื่อเสียงตั้งแต่สมัยโบราณปัจจุบันเป็นสถานที่ท่องเที่ยวที่สำคัญแห่งหนึ่ง เพราะนอกจากจะเป็นถนนคนเดินเก่าแก่ที่มีชื่อเสียง ที่สุดในไต้หวันแล้ว จะได้เพลิดเพลิน

บรรยากาศแบบดั้งเดิมของร้านค้า ร้านอาหารของชาวไต้หวันในอดีตและยังสามารถชื่นชมวิวทิวทัศน์

รวมทั้งเลือกชิมและซื้อเป็นของขวัญของฝาก

รวมทั้งเลือกชิมและซื้อเป็นของขวัญของฝาก



## JIUFEN OLD STREET 🏮

@ TAIPEI , TAIWAN



เที่ยง

📍 บริการอาหารเที่ยง เมนู..อาหารจีนพื้นเมือง + ชมวิวบนจิวเฟิ่น

นำท่านเดินทางสู่ อนุสรณ์สถานเจียงไคเช็ค ตัวอาคารเป็นหินอ่อนทั้งหลัง มีลักษณะการก่อสร้างคล้ายวิหารเทียนถันที่ปักกิ่ง งดงาม มีอาณาเขตที่กว้างขวาง ทำให้อนุสรณ์แห่งนี้ เป็นสถานที่ท่องเที่ยวที่มีชื่อเสียงมากของเมืองไทเป ด้านข้างอาคารใหญ่เป็นหอแสดงดนตรีและโรงละครอีกด้วย





จากนั้น นำท่านไป **GERMANIUM POWER CENTER** เป็นสร้อย มีพลังพิเศษช่วยในการปรับสมดุลไน ซึ่งสามารถปรับสภาพประจุลบบวกในร่างกายให้หลังอาหาร สมดุล ร่างกายเป็นปกติ ระบบไหลเวียนโลหิตดีช่วยให้ร่างกายสดชื่น ลดอาการปวดเมื่อย

เย็น

☺️ บริการอาหารเย็น เมนู..สเต็กจานร้อน + สลัดบาร์  
อาหารทานเล่น เครื่องดื่ม ไอศกรีม เค้ก ผลไม้ เมนูหลากหลาย



จากนั้นนำท่านเข้าโรงแรม : **SOLARIA NISHITETSU HOTEL 4\*** (ใหม่ล่าสุดย่านซีเหมินติง)  
No.88m Section 1<sup>st</sup>, Zhonghua Road,Wanhua Disreict, Taipei, 108,Taiwan Tel. 02-23143939  
<https://solaria taipei.mydirectstay.com/rooms.html> ให้ท่านได้พักผ่อน ตามอัธยาศัย

**หมายเหตุ..สำหรับท่านที่จะร่วม COUNTDOWN นับถอยหลังปีใหม่ 2025  
ไกด์จะนัดพบกันที่ ล็อบบี้ ของโรงแรม เพื่อเดินทางไปพร้อมกัน**

ถึงเวลานัดหมาย ณ ล็อบบี้ของโรงแรม นำท่านเดินทางไป ร่วมฉลองเทศกาลปีใหม่ นับถอยหลัง  
เข้าสู่ปี 2025 ให้ท่านได้ชมพลุ ที่จุดจากตึกไทเป 101 ด้วยความสนุกสนานและประทับใจ

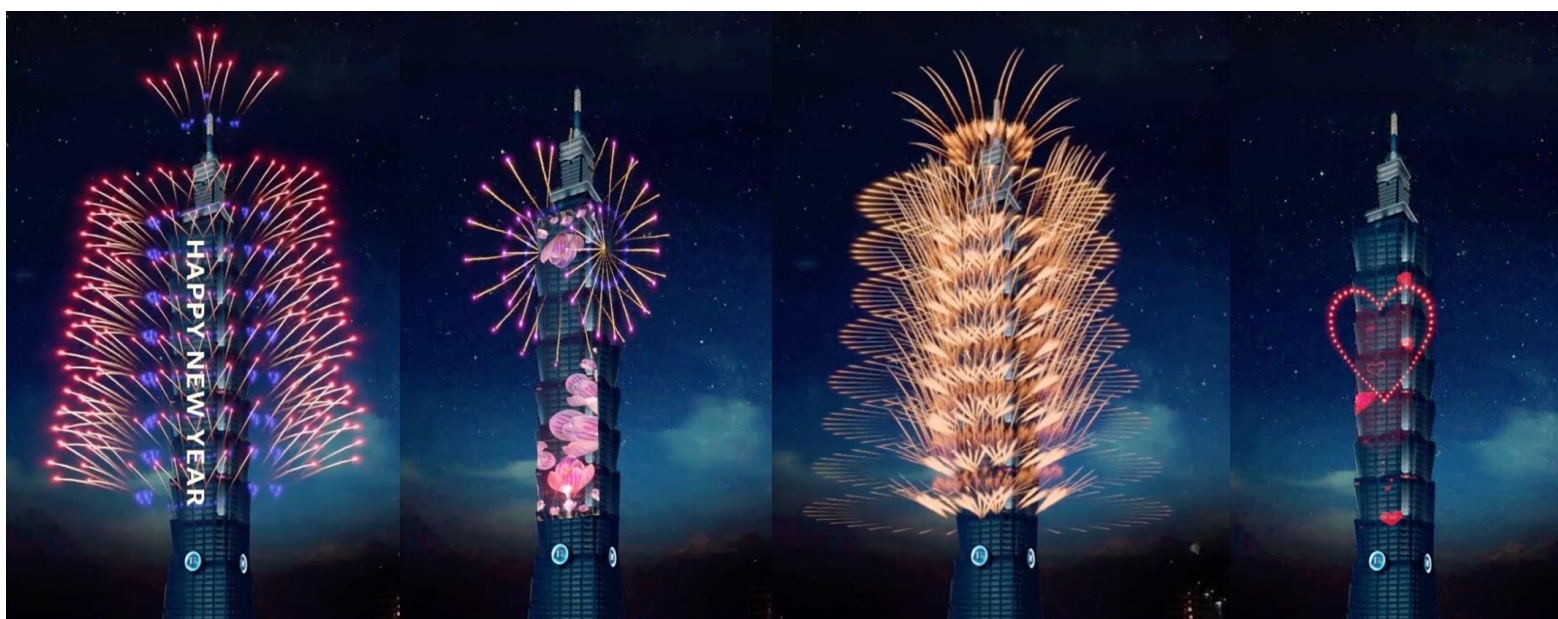

ถึงเวลาอันสมควร นำท่านเดินทางกลับสู่เข้าที่พัก

วันที่ห้า

วันพุธ ที่ 1 มกราคม 2568

วัดหลงซาน \* พิพิธภัณฑ์กู่ก้ง \* ดึงไทเป 101 (ไม่รวมบัตรชมวิว ชั้น 89)

GLORIA OUTLET \* สนามบินเถาหยวน \* กรุงเทพ \* สนามบินสุวรรณภูมิ

เช้า

### 📍 บริการอาหารเช้า ณ ห้องอาหารของโรงแรม

จากนั้น นำท่านชม **วัดหลงซาน** วัดที่เก่าแก่ที่สุดในไต้หวัน ซึ่งขึ้นชื่อว่าสวยงามที่สุดในไต้หวันด้วยเช่นกัน ภายในมีวิหารสามหลัง คือวิหารด้านหน้า วิหารกลางซึ่งเป็นวิหารหลักและวิหารที่อยู่ทางด้านหลัง ภายในวัดมีรายละเอียดของงานฝีมือที่งดงาม เช่นบริเวณเสาหินของวิหารที่แกะสลักเป็นมังกรพันรอบเสา ดูสวยงามเสมือนจริง ส่วนด้านบนหลังคา ก็มีลวดลายปูนปั้นยิบย่อยที่แสดงถึงฝีมือของช่าง โดยในแต่ละวันจะมีผู้คนมากมายทั้งนักท่องเที่ยวและชาวไต้หวันเองมาไหว้พระที่นี้อยู่เสมอๆ



จากนั้น นำท่านไป **พิพิธภัณฑ์กู่ก้ง** ซึ่งเป็น พิพิธภัณฑ์ที่เก็บวัตถุและ ผลงานทางศิลปะของจีนโบราณ ที่มีประวัติยาวนานกว่า 5000 ปี ซึ่งของล้ำค่าทางประวัติศาสตร์มีอยู่ที่นี่จำนวนมากกว่า 620,000 ชิ้นจากทุกราชวงศ์ของจีน จนต้องหมุนเวียนออกมาจัดให้ชม (ซึ่งหนึ่งชุด 5000 ชิ้น) จะหมุนเวียนทุก3เดือน ไม่ว่าจะ เป็นภาพวาดเครื่องปั้นดินเผา เครื่องทองสำริดต่างๆ เหมาะมากกับ ท่านที่ชอบโบราณวัตถุ และงานศิลปะ ไม่ว่าจะ เป็น เครื่องถมของจีน หรือ Cloisonné หรือการลงยาทอง



เที่ยง

บริการอาหารเที่ยง ณ ภัตตาคาร ดินไท่ฟง เมนูพิเศษ..เสี่ยวหลงเปา



นำท่านไป ถ่ายรูปคู่ **ตึกไทเป 101** ตึกระฟ้ามีความสูงถึง 508 เมตร สร้างขึ้นโดยหลักวิศวกรรมชั้นเยี่ยมสามารถทนทานต่อการสั่นสะเทือนของแผ่นดินไหวและการป้องกันวินาศกรรมทางอากาศ และยังมีลิฟต์ที่เร็วที่สุดในโลก ด้วยความเร็วต่อหน้าที่อยู่ที่ 1,010 เมตร **\*\*ไม่รวมบัตรขึ้นตึกชมวิวชั้น 89\*\***



จากนั้นนำท่านสนุกกับการช้อปปิ้งที่ **GLORIA OUTLETS** ให้ท่านได้เลือกซื้อสินค้าแบรนด์เนมมากมาย เช่น ADIDAS, ARMANI, BALENCIACA, BALLY, BOSS, BOTTEGA VENTA, BURNERRY, CELINE, CHANMPION, CHARLES & KEITH, CHLOE', COACH, CONVERSE, CROCODILE, CROSS, DUNHILL, DICKIES, FILA, FITFLOP, GUCCI, GIORDANO, GODIVA, GUESS, JIMMY CHOO, JATE SPADE, K-SWISS, KENZO, KOP;ONG, LACOSTE, LOEWE, LONGCHAMP, MICHALE KORS, MONT BLANG, PRADA, NEW BALANCE, NIKE, ONISUKA TIGER, PANDORA, PLAYBOY, SAMSONITE, TORY BURCH, UNDER ARMOUR, VALENTINO, VERSACE และสินค้าอื่นๆ อีกมากมาย

**หมายเหตุ. อิสระอาหารเย็นตามอัธยาศัยเพื่อสะดวกในการช้อปปิ้งมีอาหารหลากหลายให้ท่านได้เลือกชิม**

จากนั้นนำท่านสู่สนามบินเถาหยวน ตรวจสอบสัมภาระก่อนการเดินทาง

20.45 น. เหมินฟ้าเดินทางสู่ กรุงเทพ โดยสายการบิน EVA AIRWAYS ➔ เที่ยวบินที่ BR 205 **บริการอาหารและเครื่องดื่มบนเครื่อง (ใช้ระยะเวลาบินโดยประมาณ 3.45 ชั่วโมง)**

23.30 น. ถึงท่าอากาศยาน สุวรรณภูมิกรุงเทพ โดยสวัสดิภาพพร้อมความประทับใจ



# ไต้หวัน 5 วัน 4 คืน

วันเดินทาง 28 ธ.ค. 67 – 1 ม.ค. 68	ผู้ใหญ่	ผู้ใหญ่ 2 ท่าน เด็กอายุ 2-11 (เสริมเตียง)	ผู้ใหญ่ 2 ท่าน เด็กอายุ 2-11 (ไม่เสริมเตียง)	พักเดี่ยว จ่ายเพิ่ม
ราคา/ท่าน	<b>48,800</b>	48,800	46,800	14,900

**\*\*กรณีพักห้องละ 3 ท่าน เฉพาะโรงแรมที่ไทเป 2 คืน (SOLARIA NISHITETSU TAIPEI HOTEL) ไม่มีห้องสำหรับพัก 3 ท่าน ท่านจะต้องแยกพัก ห้องละ 2 ท่าน + 1 ห้อง พักเดี่ยว 1 ท่าน เพิ่ม 8,800 บาท\*\***

**ราคานี้ รวมภาษีน้ำมันและประกันวินาศภัยของสายการบินแล้ว หากมีการประกาศเพิ่มขึ้นหลังจากวันที่ 1 กรกฎาคม 2567 ทางบริษัทฯ จะเรียกเก็บตามจริง\*\***

## อัตราค่าบริการนี้รวม

- ✓ ค่าตัวเครื่องบิน ไป - กลับ กรุงเทพ - ไทเป - กรุงเทพ ชั้นประหยัด
- ✓ ค่าที่พักโรงแรมตามที่ระบุ 4 คืน ( พักห้องละ 2 ท่าน )
- ✓ ค่าบัตรผ่านประตูตามสถานที่ท่องเที่ยวที่ถูกระบุไว้ทุกแห่ง
- ✓ ค่าภาษีสนามบินของทั้งสองประเทศ
- ✓ ค่ารถโค้ชปรับอากาศนำเที่ยวตามรายการ
- ✓ ค่าประกันอุบัติเหตุระหว่างการเดินทางในวงเงินท่านละ 3,000,000 บาท \* ทั้งนี้ยอมอยู่ในข้อจำกัดที่มีการตกลงไว้กับบริษัทประกันชีวิต \*(สำหรับผู้สูงอายุ 70 ปี ขึ้นไป วงเงินประกัน ท่านละ 500,000 บาท ค่ารักษาอยู่ในข้อจำกัดการตกลงไว้กับบริษัทประกันชีวิต)

**\*\*กรณีต้องการประกันที่มีความคุ้มครองเพิ่มเติม สามารถสอบถามซื้อเพิ่มเติมได้ค่ะ\*\***

- ✓ น้ำดื่มบนรถ วันละ 1 ขวด
- ✓ ค่าระวางกระเป๋าเดินทางน้ำหนักไม่เกิน 23 กก. (โหลดได้ 1 ใบ) ถู้อื่นเครื่อง Hand Carry 7 กก. 1 ใบ
- ✓ ภาษีมูลค่าเพิ่ม 7 % (เฉพาะค่าบริการ)
- ✓ ภาษีหัก ณ ที่จ่าย 3% (เฉพาะค่าบริการ)

## อัตราค่าบริการไม่รวม

- × ค่าทำพาสปอร์ต
- × ค่าใช้จ่ายส่วนตัว ค่ามินิบาร์ ค่าช้อปปิ้ง ต่างๆ
- × **ค่าทิปไกด์ท้องถิ่น + พนักงานขับรถรวม 4 วัน 1,000 NTD ต่อ ลูกค้า 1 ท่าน หัวหน้าทัวร์แล้วแต่ความพึงพอใจ**

## หมายเหตุ

บริษัทฯ มีสิทธิ์ที่จะเปลี่ยนแปลงหรือสับเปลี่ยนรายการได้ตามความเหมาะสม บริษัทขอสงวนสิทธิ์ที่จะเลื่อนการเดินทางในกรณีที่ผู้ร่วมคณะไม่ถึง 25 ท่าน / ขอสงวนการเปลี่ยนแปลงราคาโดยไม่แจ้งให้ทราบล่วงหน้า / การไม่รับประทานอาหารเช้าบางมื้อ ไม่เที่ยวตามรายการ ไม่สามารถขอหักค่าบริการคืนได้ เพราะการชำระค่าทัวร์เป็นไปในลักษณะเหมาจ่าย

**\*\*กรณีลูกค้าไม่ลงร้านช้อปปิ้ง ตามโปรแกรมที่ระบุไว้ เก็บเงินเพิ่ม 500 NTD/ร้าน/ท่าน ทุกกรณี\*\***

## การยกเลิก

1. สำหรับผู้โดยสารที่ไม่ได้อือหนังสือเดินทางไทย และทางบริษัทฯ เป็นผู้ยื่นวีซ่าให้ เมื่อผลวีซ่าผ่านแล้วมีการยกเลิกการเดินทางบริษัทฯ ขอสงวนสิทธิ์ในการคืนค่ามัดจำ
2. ยกเลิกก่อนการเดินทาง 45 วันขึ้นไป คืนเงิน โดยหักค่าใช้จ่ายที่เกิดขึ้นจริง เช่น ค่ามัดจำตัวเครื่องบิน
3. ยกเลิกก่อนการเดินทาง 35 วันขึ้นไป เก็บค่าใช้จ่าย 50 % ของราคาทัวร์
4. ยกเลิกก่อนการเดินทาง 30 วัน เก็บค่าใช้จ่ายทั้งหมด 100 % ของราคาทัวร์
5. ยกเว้นกรู๊ปที่เดินทางช่วงวันหยุดหรือเทศกาลที่ต้องการันต์มัดจำกับสายการบินหรือค่ามัดจำที่พักโดยตรงหรือโดยการผ่านตัวแทนในประเทศหรือต่างประเทศและไม่อาจขอคืนเงินได้ รวมถึงเที่ยวบินพิเศษเช่น Extra Flight และ Charter Flight จะไม่มีการคืนเงินมัดจำ หรือค่าทัวร์ทั้งหมดเนื่องจากค่าตัวเป็นการเหมาจ่ายในเที่ยวบินนั้นๆ

**\*\*\*หมายเหตุ..ไม่นับรวมเสาร์-อาทิตย์และวันหยุดนักขัตฤกษ์\*\*\***

- หากท่านที่ต้องการออกตัวโดยสามารถภายในประเทศ (กรณีลูกค้าอยู่ต่างจังหวัด) ให้ท่านติดต่อเจ้าหน้าที่ ก่อนออกบัตรโดยสารทุกครั้ง หากออกบัตรโดยสารโดยมิแจ้งเจ้าหน้าที่ ทางบริษัทขอสงวนสิทธิ์ไม่รับผิดชอบค่าใช้จ่ายที่เกิดขึ้น
- หากในขณะของท่านมีผู้ต้องการดูแลพิเศษ นั่งรถเข็น (Wheelchair), เด็ก, ผู้สูงอายุ, มีโรคประจำตัว หรือไม่สะดวกในการเดินทางท่องเที่ยวในระยะเวลาเกินกว่า 4 - 5 ชั่วโมงติดต่อกัน ท่านและครอบครัวต้องให้การดูแลสมาชิกภายในครอบครัวของท่านเอง เนื่องจากการเดินทางเป็นหมู่คณะ หัวหน้าทัวร์มีความจำเป็นต้องดูแลคณะทัวร์ทั้งหมด

**การชำระเงิน บริษัทฯ ขอรับมัดจำในวันจองทัวร์ ท่านละ 20,000 บาท ส่วนที่เหลือ ทั้งหมดขอรับก่อนเดินทาง 25 วัน**

## รายละเอียดห้องพักที่ประเทศไต้หวัน ➤ ห้องพักแต่ละโรงแรมแตกต่างกันดังนี้

ห้องเดี่ยว (Single) เตียงนอน QUEEN BED 5 ฟุต พัก 1 ท่าน

ห้องคู่ (Twin) เตียงนอน 3-3.5 ฟุต จำนวน 2 เตียง พัก 2 ท่าน

ห้องคู่ (Double) เตียงนอน 5 ฟุต จำนวน 1 เตียง พัก 2 ท่าน

ห้องพักแบบ 3 ท่าน (Triple Room) เตียงใหญ่ +1 เตียงเสริม หรือ 2 เตียงใหญ่ หรือ 3 เตียง ขนาด 3 ฟุต

**\*\*ห้องพักแต่ละประเภทอาจจะไม่ติดกัน หรือ อยู่ชั้นเดียวกัน บางโรงแรมอาจจะไม่มีห้องพักแบบ 3 ท่าน ทั้งนี้โรงแรมจะจัดให้เองตามประเภทห้องพักที่ทางโรงแรมมีให้ และเหมาะสม\*\*\***

## รายละเอียดที่นั่งบนเครื่องบิน ✈️✈️✈️✈️

เนื่องจากเป็นตักรู๊ป ทางสายการบินจะจัดที่นั่งที่หนึ่งอยู่ในโซนประเภทตักรู๊ป ทั้งไป-กลับ ไม่สามารถเลือกที่นั่งได้แต่จะได้นั่งอยู่ในกลุ่มเดียวกัน หากท่านมีข้อจำกัดในการเดินทาง กรุณาติดต่อแจ้งกับทางเจ้าหน้าที่เคาน์เตอร์ ของสายการบิน ที่สนามบิน เนื่องจากเป็นดุลพินิจระเบียบปฏิบัติของสายการบิน ทางบริษัทฯ ทัวร์ ไม่สามารถเข้าไปแทรกแซงกฎระเบียบของสายการบินได้

## หมายเหตุ

1. บริษัทฯ มีสิทธิ์ที่จะเปลี่ยนแปลงรายละเอียดบางประการในทัวرنี เมื่อเกิดเหตุสุดวิสัยจนไม่อาจแก้ไขได้
2. บริษัทฯ ไม่รับผิดชอบค่าเสียหายในเหตุการณ์ที่เกิดจากสายการบิน ภัยธรรมชาติ ปฏิบัติและอื่นๆที่อยู่นอกเหนือการควบคุมของทางบริษัทฯหรือค่าใช้จ่ายเพิ่มเติมที่เกิดขึ้นทางตรงหรือทางอ้อม เช่น การเจ็บป่วย, การถูกทำร้าย, การสูญหาย, ความล่าช้า หรือจากอุบัติเหตุต่างๆ
3. หากท่านถอนตัวก่อนรายการท่องเที่ยวจะสิ้นสุดลง ทางบริษัทฯ จะถือว่าท่านสละสิทธิ์และจะไม่รับผิดชอบค่าบริการที่ท่านได้ชำระไว้แล้วไม่ว่ากรณีใดๆ ทั้งสิ้น
4. บริษัทฯจะไม่รับผิดชอบต่อการห้ามออกนอกประเทศหรือห้ามเข้าประเทศ อันเนื่องมาจากมีสิ่งผิดกฎหมายหรือเอกสารเดินทางไม่ถูกต้องหรือการถูกปฏิเสธในกรณีอื่น
5. รายการนี้เป็นเพียงข้อเสนอที่ต้องได้รับการยืนยันจากบริษัทฯ อีกครั้งหนึ่ง หลังจากได้สำรองที่นั่งบนเครื่องบิน และโรงแรมที่พักในต่างประเทศเป็นที่เรียบร้อยแล้ว แต่อย่างไรก็ตามรายการนี้อาจเปลี่ยนแปลงได้ตามความเหมาะสม
6. ราคานี้คิดตามราคาตัวเครื่องบินในปัจจุบัน หากราคาตัวเครื่องบินปรับสูงขึ้น บริษัทฯ สงวนสิทธิ์ที่จะปรับราคาตัวเครื่องบินตามสถานการณ์ดังกล่าว
7. กรณีเกิดความผิดพลาดจากตัวแทน หรือ หน่วยงานที่เกี่ยวข้อง จนมีการยกเลิก ล่าช้า เปลี่ยนแปลง การบริการจากสายการบินบริษัทฯขนส่ง หรือ หน่วยงานที่ให้บริการ บริษัทฯจะดำเนินโดยสุดความสามารถที่จะจัดบริการทัวร์อื่นทดแทนให้ แต่จะไม่คืนเงินให้สำหรับค่าบริการนั้นๆ
8. มัคคุเทศก์ พนักงาน และตัวแทนของบริษัทฯ ไม่มีสิทธิ์ในการให้คำสัญญาใดๆ ทั้งสิ้นแทนบริษัทฯ นอกจากมีเอกสารลงนามโดยผู้มีอำนาจของบริษัทฯ กำกับเท่านั้น
9. หากไม่สามารถไปเที่ยวในสถานที่ที่ระบุในโปรแกรมได้ อันเนื่องมาจากธรรมชาติ ความล่าช้า และความผิดพลาดจากทางสายการบิน จะไม่มีการคืนเงินใดๆทั้งสิ้น แต่ทั้งนี้ทางบริษัทฯจะจัดหารายการเที่ยวสถานที่อื่นๆมาให้ โดยขอสงวนสิทธิ์การจัดหาโดยไม่แจ้งให้ทราบล่วงหน้า

## เอกสารที่ใช้ สำหรับท่องเที่ยว

สำเนาหนังสือเดินทาง พร้อมเงินมัดจำทัวร์ / หนังสือเดินทาง (ต้องมีอายุใช้ได้ไม่ต่ำกว่า 6 เดือน)

**หมายเหตุ..โปรแกรมอาจมีการเปลี่ยนแปลงได้ตามความเหมาะสม**

\*\*\*\*\*