



GRAND TOGETHER

บริษัท แกรนด์ทูเก็ตเตอร์ จำกัด

21/45 ถนนรางน้ำ แขวงถนนพญาไท เขตราชเทวี กรุงเทพมหานคร 10400



เลขที่ใบอนุญาต 11/08199



grandtogethertour@gmail.com



086-360-0023



@grandtogether

เด็กพัก
และทาน
ฟรี!

MALDIVES HARD ROCK HOTEL

- 5 STAR RESORT IN MALDIVES -



ราคาแพ็คเกจรวม :

- ห้องพักรวมอาหารเช้า 2 คืน
- แพ็คเกจ All Inclusive อาหารครบทุกมื้อ
- เครื่องดื่มไม่แอลกอฮอล์ตลอดการเข้าพัก (+แอล)
- สปีดโบ๊ท รับ - ส่ง สนามบิน - รีสอร์ท
- ฟรี ยืมใช้กีตาร์ในห้องพัก (Subjected to availability)
- ฟรี! บริการถ่ายรูป 30 นาที
- ฟรี! กิจกรรม Schedule Snorkeling House Reef Tour กิจกรรมทางน้ำที่ไม่ใช่เครื่องยนต์

| Platinum Overwater Villa | 3 Day 2 Night (price/person) |
|--------------------------|---------------------------------|
| 01 Nov – 21 Dec 2025 | 38,600 |
| 22 – 25 Dec 2025 | 47,800 |
| 04 Jan – 28 Feb 2026 | 45,000 |
| 01 Mar – 30 Apr 2026 | 40,600 |

*แพ็คเกจไม่รวมตัวเครื่องบินไป - กลับ กรุงเทพฯ - มัลดีฟส์

Hard Rock Hotel Maldives

(ฮาร์ด ร็อก โฮเทล มัลดีฟส์)



Hard Rock Hotel Maldives รีสอร์ทสุดหรูระดับ 5 ดาว รีสอร์ทแห่งแรกในมัลดีฟส์ที่ดำเนินการแบบผสมผสานกับไลฟ์สไตล์เซ็นเตอร์ ศูนย์รวมความบันเทิงแบบครบวงจร ทุกท่านเดินทางเข้าถึงรีสอร์ทได้ด้วยเรือสปีดโบ๊ท โดยใช้เวลาเดินทางเพียง 15 นาที จากสนามบินนานาชาติมาเด!

Hard Rock hotel ตั้งอยู่บนหมู่เกาะ **Emboodhoo** อันสวยงาม ร่มรื่นไปด้วยพืชพรรณธรรมชาติ ให้ความรู้สึกสดชื่น สบายตา รายล้อมด้วยน้ำทะเลสีฟ้าสดใส หาดทรายสีขาวบริสุทธิ์ **Hard Rock** ได้รับแรงบันดาลใจมาจากวัฒนธรรมท้องถิ่นมัลดีฟส์และสถาปัตยกรรมเขตร้อน ผสมผสานกับโครงสร้างที่ออกแบบมาแบบร่วมสมัย ควบคู่ไปกับดนตรีที่เป็นที่ที่สุด แขกผู้เข้าพักจะได้สนุกสนานครื้นเครงกันได้เต็มที่ ทั้งบรรยากาศอันรื่นเริง สิ่งอำนวยความสะดวกต่าง รวมไปถึงอินันเทนนาการกีต้าร์ยี่ห้อ **Fender** และเครื่องเล่นแผ่นเสียงยี่ห้อ **Crosley** สำหรับสร้างความบันเทิงในห้องพัก "รีสอร์ทมีห้องอาหารไทย และพนักงานคนไทยให้บริการ"

จุดเด่นของรีสอร์ท

- รีสอร์ทธีมดนตรีที่มีเอกลักษณ์ สนุกสนานไม่เหมือนใคร
- เดินทางสะดวก เพียง 15 นาทีจากสนามบินมัลดีฟส์โดยสปีดโบ๊ท
- ตั้งอยู่ในโครงการ CROSSROADS มีร้านอาหาร ร้านค้า และกิจกรรมมากมาย
- ห้องพักหลากหลาย ทั้งติดหาดและกลางน้ำ พร้อมอุปกรณ์ดนตรีในห้อง
- เหมาะสำหรับทั้งคู่รักและครอบครัว มี Kids Club และกิจกรรมสำหรับเด็ก

- รวมอาหาร เครื่องดื่ม และกิจกรรมต่างๆ ในรูปแบบ All-Inclusive
- มีกิจกรรมทางน้ำ ฟิตเนส สปา โยคะ และดนตรีสดครบจบในที่เดียว

โปรโมชั่นพิเศษ!

สิทธิประโยชน์พิเศษสำหรับการเข้าพักช่วง 1 ธ.ค. 2568 – 14 เม.ย. 2569

- ฟรี กิจกรรม Snorkeling 101 (ต้องจองล่วงหน้า ที่ reception ในวันเช็คอิน)
- ฟรี! บริการถ่ายรูปฟรี 30 นาที โดยทีมงานช่างภาพจาก Sky Studio พร้อมรับ 1 รูปถ่ายขนาด 5x7 นิ้ว 1 รูป (ต้องจองล่วงหน้า ณ วันเช็คอิน)

ราคาพิเศษนี้ของภายใน 21 ธันวาคม 2568 หากจองแล้วจะไม่สามารถ Rebook ได้

| Travel Period : 01 Nov – 21 Dec 2025 | | | | |
|--|-------------------------------|----------|----------|--------------|
| Package : All Inclusive (Free upgrade from Full Board) + Speedboat | | | | |
| Room type | Special Price (Price per pax) | | | |
| | 2 Nights | 3 Nights | 4 Nights | Extra Nights |
| Silver Sky Studio | 27,900 | 41,600 | 55,300 | 13,700 |
| Silver Beach Studio | 30,000 | 44,700 | 59,400 | 14,800 |
| Gold Beach Villa | 36,300 | 54,100 | 72,000 | 17,900 |
| Gold Beach Villa with Pool | 43,900 | 65,600 | 87,300 | 21,700 |
| Platinum Overwater Villa | 38,600 | 57,600 | 76,600 | 19,100 |
| Platinum Overwater Pool Villa | 47,500 | 71,000 | 94,500 | 23,500 |
| Diamond Overwater Pool Villa | 50,100 | 74,900 | 99,700 | 24,800 |
| 2 BEDROOMS VILLA (4 PERSONS PER ROOM) | | | | |
| Silver Family Suite (Duplex 2 Bedrooms) | 31,300 | 46,700 | 62,100 | 15,400 |
| Rock Royalty Overwater Pool Villa (2 bedrooms) | 48,400 | 72,400 | 96,300 | 24,000 |
| ราคาเตียงเสริม / ราคาเด็ก (เข้าพักพร้อมผู้ใหญ่ 2 ท่านขึ้นไป) | | | | |
| Extra Adult: 12 years & over | 19,000 | 28,200 | 37,400 | 9,300 |
| Extra Child: 2 – 11.99 years | 900 | 1,300 | 1,800 | 500 |

| | |
|-----------------------------|-----------------|
| Extra Child: 0 – 1.99 years | ไม่มีค่าใช้จ่าย |
|-----------------------------|-----------------|

ราคาเด็กอายุ 0 – 11.99 ปี เป็นราคารับประทานอาหารที่ห้อง Buffet หรือเมนูเด็กจากร้านอาหารพิเศษ

ราคาพิเศษนี้จองภายใน 25 ธันวาคม 2568 หากจองแล้วจะไม่สามารถ Rebook ได้

| Travel Period : 22 – 25 Dec 2025 | | | | |
|--|-------------------------------|----------|----------|--------------|
| Package : All Inclusive + Seaplane | | | | |
| Room type | Special Price (Price per pax) | | | |
| | 2 Nights | 3 Nights | 4 Nights | Extra Nights |
| Silver Sky Studio | 39,100 | 58,400 | 77,600 | 19,300 |
| Silver Beach Studio | 40,400 | 60,300 | 80,200 | 20,000 |
| Gold Beach Villa | 45,500 | 68,000 | 90,400 | 22,500 |
| Gold Beach Villa with Pool | 55,500 | 82,900 | 110,400 | 27,500 |
| Platinum Overwater Villa | 47,800 | 71,400 | 95,000 | 23,700 |
| Platinum Overwater Pool Villa | 58,000 | 86,800 | 115,500 | 28,800 |
| Diamond Overwater Pool Villa | 63,200 | 94,500 | 125,800 | 31,400 |
| 2 BEDROOMS VILLA (4 PERSONS PER ROOM) | | | | |
| Silver Family Suite (Duplex 2 Bedrooms) | 40,100 | 59,900 | 79,700 | 19,800 |
| Rock Royalty Overwater Pool Villa (2 bedrooms) | 54,500 | 81,500 | 108,500 | 27,000 |
| ราคาเตียงเสริม / ราคาเด็ก (เข้าพักพร้อมผู้ใหญ่ 2 ท่านขึ้นไป) | | | | |
| Extra Adult: 12 years & over | 19,000 | 28,200 | 37,400 | 9,300 |
| Extra Child: 2 – 11.99 years | 900 | 1,300 | 1,800 | 500 |
| Extra Child: 0 – 1.99 years | ไม่มีค่าใช้จ่าย | | | |

ราคาเด็กอายุ 0 – 11.99 ปี เป็นราคารับประทานอาหารที่ห้อง Buffet หรือเมนูเด็กจากร้านอาหารพิเศษ

ราคาพิเศษนี้จองภายใน 3 มกราคม 2569 หากจองแล้วจะไม่สามารถ Rebook ได้

| |
|--|
| Travel Period : 26 Dec 2025- 10 Jan 2026 |
|--|

| Package : All Inclusive + Seaplane | | | | |
|--|-------------------------------|----------|----------|--------------|
| Room type | Special Price (Price per pax) | | | |
| | 2 Nights | 3 Nights | 4 Nights | Extra Nights |
| Silver Sky Studio | N/A | N/A | 94,900 | 22,700 |
| Silver Beach Studio | N/A | N/A | 98,000 | 23,500 |
| Gold Beach Villa | N/A | N/A | 110,700 | 26,500 |
| Gold Beach Villa with Pool | N/A | N/A | 135,300 | 32,800 |
| Platinum Overwater Villa | N/A | N/A | 116,400 | 28,100 |
| Platinum Overwater Pool Villa | N/A | N/A | 141,600 | 34,400 |
| Diamond Overwater Pool Villa | N/A | N/A | 154,200 | 37,500 |
| 2 BEDROOMS VILLA (4 PERSONS PER ROOM) | | | | |
| Silver Family Suite (Duplex 2 Bedrooms) | N/A | N/A | 97,400 | 23,300 |
| Rock Royalty Overwater Pool Villa (2 bedrooms) | N/A | N/A | 132,900 | 32,200 |
| ราคาเตียงเสริม / ราคาเด็ก (เข้าพักพร้อมผู้ใหญ่ 2 ท่านขึ้นไป) | | | | |
| Extra Adult: 18 years & over | N/A | N/A | 46,300 | 10,300 |
| Extra Teen: 12 – 17 years | N/A | N/A | 43,300 | 9,200 |
| Extra Child: 6 – 11.99 years | N/A | N/A | 4,100 | 500 |
| Extra Child: 2 – 5.99 years | N/A | N/A | 1,800 | 500 |
| Extra Child: 0 – 1.99 years | ไม่มีค่าใช้จ่าย | | | |

ราคาเด็กอายุ 0 – 11.99 ปี เป็นราคารับประทานอาหารเช้าที่ห้อง Buffet หรือเมนูเด็กจากร้านอาหารพิเศษ

| Compulsory Supplement Charge | ราคาผู้ใหญ่ / ท่าน (12 yrs+) | ราคาเด็ก/ท่าน (6-11.99yrs) |
|--|---------------------------------|-------------------------------|
| New Year Supplement December 31th, 2025 | +THB 3,700 | +THB 1,900 |

ราคาพิเศษนี้ของภายใน 31 มกราคม 2569 หากจองแล้วจะไม่สามารถ Rebook ได้

| Travel Period : 04 Jan – 28 Feb 2026 | | | | |
|--|-------------------------------|----------|----------|--------------|
| Package : All Inclusive + Seaplane | | | | |
| Room type | Special Price (Price per pax) | | | |
| | 2 Nights | 3 Nights | 4 Nights | Extra Nights |
| Silver Sky Studio | 32,700 | 47,600 | 62,500 | 14,900 |
| Silver Beach Studio | 35,100 | 51,200 | 67,300 | 16,100 |
| Gold Beach Villa | 42,300 | 62,000 | 81,700 | 19,800 |
| Gold Beach Villa with Pool | 51,200 | 75,300 | 99,500 | 24,200 |
| Platinum Overwater Villa | 45,000 | 66,000 | 87,000 | 21,100 |
| Platinum Overwater Pool Villa | 55,400 | 81,500 | 107,800 | 26,300 |
| Diamond Overwater Pool Villa | 58,300 | 86,000 | 113,700 | 27,700 |
| 2 BEDROOMS VILLA (4 PERSONS PER ROOM) | | | | |
| Silver Family Suite (Duplex 2 Bedrooms) | 36,600 | 53,500 | 70,400 | 16,900 |
| Rock Royalty Overwater Pool Villa (2 bedrooms) | 56,400 | 83,100 | 109,900 | 26,800 |
| ราคาเตียงเสริม / ราคาเด็ก (เข้าพักพร้อมผู้ใหญ่ 2 ท่านขึ้นไป) | | | | |
| Extra Adult: 12 years & over | 22,400 | 32,100 | 41,800 | 9,800 |
| Extra Child: 2 – 11.99 years | 900 | 1,300 | 1,800 | 500 |
| Extra Child: 0 – 1.99 years | ไม่มีค่าใช้จ่าย | | | |

****ราคาเด็กอายุ 0 – 11.99 ปี เป็นราคารับประทานอาหารที่ห้อง Buffet หรือเมนูเด็กจากร้านอาหารพิเศษ****

ราคาพิเศษนี้จองภายใน 31 มกราคม 2569 หากจองแล้วจะไม่สามารถ Rebook ได้

| Travel Period : 01 Mar - 14 Apr 2026 | | | | |
|--------------------------------------|-------------------------------|----------|----------|--------------|
| Package : All Inclusive + Seaplane | | | | |
| Room type | Special Price (Price per pax) | | | |
| | 2 Nights | 3 Nights | 4 Nights | Extra Nights |

| | | | | |
|---|------------------------|--------|---------|--------|
| Silver Sky Studio | 29,100 | 43,400 | 57,700 | 14,300 |
| Silver Beach Studio | 31,400 | 46,800 | 62,200 | 15,500 |
| Gold Beach Villa | 38,100 | 56,900 | 75,700 | 18,800 |
| Gold Beach Villa with Pool | 46,400 | 69,300 | 92,200 | 23,000 |
| Platinum Overwater Villa | 40,600 | 60,600 | 80,700 | 20,100 |
| Platinum Overwater Pool Villa | 50,300 | 75,100 | 100,000 | 24,900 |
| Diamond Overwater Pool Villa | 53,000 | 79,300 | 105,500 | 26,300 |
| 2 BEDROOMS VILLA (4 PERSONS PER ROOM) | | | | |
| Silver Family Suite (Duplex 2 Bedrooms) | 32,800 | 48,900 | 65,000 | 16,200 |
| Rock Royalty Overwater Pool Villa (2 bedrooms) | 51,200 | 76,600 | 101,900 | 25,400 |
| ราคาเตียงเสริม / ราคาเด็ก (เข้าพักพร้อมผู้ใหญ่ 2 ท่านขึ้นไป) | | | | |
| Extra Adult: 12 years & over | 19,500 | 28,900 | 38,400 | 9,500 |
| Extra Child: 2 – 11.99 years | 900 | 1,300 | 1,800 | 500 |
| Extra Child: 0 – 1.99 years | <i>ไม่มีค่าใช้จ่าย</i> | | | |

****ราคาเด็กอายุ 0 – 11.99 ปี เป็นราคารับประทานอาหารที่ห้อง Buffet หรือเมนูเด็กจากร้านอาหารพิเศษ****

ราคาพิเศษนี้จกภายใน 31 มกราคม 2569 หากจองแล้วจะไม่สามารถ Rebook ได้

| | | | | |
|---|--------------------------------------|-----------------|-----------------|---------------------|
| Travel Period : 15 Apr – 31 Oct 2026 | | | | |
| Package : All Inclusive + Seaplane | | | | |
| Room type | Special Price (Price per pax) | | | |
| | 2 Nights | 3 Nights | 4 Nights | Extra Nights |
| Silver Sky Studio | 24,600 | 36,600 | 48,900 | 12,100 |
| Silver Beach Studio | 25,700 | 38,300 | 50,900 | 12,600 |
| Gold Beach Villa | 30,800 | 45,900 | 60,900 | 15,300 |
| Gold Beach Villa with Pool | 35,500 | 52,900 | 70,400 | 17,500 |

| | | | | |
|---|-----------------|--------|--------|--------|
| Platinum Overwater Villa | 33,400 | 49,800 | 66,200 | 16,500 |
| Platinum Overwater Pool Villa | 36,900 | 55,000 | 73,200 | 18,200 |
| Diamond Overwater Pool Villa | 38,100 | 56,880 | 75,600 | 18,800 |
| 2 BEDROOMS VILLA (4 PERSONS PER ROOM) | | | | |
| Silver Family Suite (Duplex 2 Bedrooms) | 25,100 | 37,400 | 49,700 | 12,300 |
| Silver Family Pool Suite (Duplex 2 Bedrooms) | 27,300 | 40,600 | 54,000 | 13,400 |
| Rock Royalty Overwater Pool Villa (2 bedrooms) | 46,600 | 69,600 | 92,600 | 23,100 |
| ราคาเตียงเสริม / ราคาเด็ก (เข้าพักพร้อมผู้ใหญ่ 2 ท่านขึ้นไป) | | | | |
| Extra Adult: 12 years & over | 18,400 | 27,400 | 36,300 | 9,000 |
| Extra Child: 2 – 11.99 years | 900 | 1,300 | 1,800 | 500 |
| Extra Child: 0 – 1.99 years | ไม่มีค่าใช้จ่าย | | | |

****ราคาเด็กอายุ 0 – 11.99 ปี เป็นราคารับประทานอาหารอาหารที่ห้อง Buffet หรือเมนูเด็กจากร้านอาหารพิเศษ****

อัตราค่าบริการรวม :

- ห้องพักตามประเภทและจำนวนคืนที่ท่านเลือก
- รวมบริการรับส่ง สนามบิน - รีสอร์ทโดย Speedboat 15 นาที
- อาหารครบทุกมื้อ เช้า กลางวัน และค่ำ เลือกทานได้ถึง 14 ห้อง
- บริการเครื่องดื่มตลอดการเข้าพัก รวมทั้งที่มี และไม่มีแอลกอฮอล์
- ฟรี ใช้บริการ Kayak, Pedal Boat, Snorkeling Equipment
- ฟรี จักรยานสำหรับเดินทางสำรวจบริเวณเกาะ
- ฟรี กิจกรรม Play on Air, Land and water, Hard rock signature Yoga program, Self defense & Kick boxing, Brazilian Jiu Jitsu, Tai chi fitness (ตามตารางกิจกรรมของรีสอร์ท)
- ฟรี กิจกรรมที่ Maldives Discovery Centre ที่ยวมพิพิชภัณฑ์วัฒนธรรมของมัลดีฟส์
- สิทธิการใช้พื้นที่นันทนาการ และศูนย์ออกกำลังกาย (สระว่ายน้ำ, ฟิตเนส ฯลฯ)
- ฟรี ยืมใช้กีตาร์ในห้องพัก (Subjected to availability)
- บริการ Kids Club สำหรับเด็ก

- Wi-Fi ภายในห้องพัก และบริเวณรีสอร์ท
- ฟรี เทียว The Marina@Crossroads
- ประกันอุบัติเหตุวงเงิน 1,000,000 บาท ค่ารักษาพยาบาลเนื่องจากอุบัติเหตุ 500,000 บาท
- บริการจองตั๋วเครื่องบินฟรี ราคาตามจริง

อัตราค่าบริการไม่รวม :

- ✗ **ตั๋วเครื่องบินไป - กลับ กรุงเทพฯ - มัลดีฟส์**
- ✗ **ค่าน้ำลึก, การรับประทานอาหาร หรือกิจกรรมสันทนาการใดๆ ที่ไม่ได้ระบุไว้ข้างต้น**
- ✗ **ค่าใช้จ่ายส่วนตัวนอกเหนือจากแพ็คเกจ**
- ✗ **Vat 7% และภาษีหัก ณ ที่จ่าย 3% (ในกรณีที่ต้องการใบกำกับภาษี)**

รายละเอียด Detail of Meal Plan

All Inclusive Plan : รวมอาหารเช้า กลางวันและค่ำ (บุฟเฟต์/อะลาการ์ท์) + เครื่องดื่มทั้งที่มี และไม่มีแอลกอฮอล์

- อาหารเช้าที่ห้องอาหาร The Sessions แบบบุฟเฟต์นานาชาติ
- อาหารมื้อกลางวัน และค่ำแบบ Dine Around : เลือกอาหาร 3 อย่างจากเมนูอะลาการ์ท์ (เมนูเรียกน้ำย่อย + งานหลัก + ของหวาน) ที่ร้านอาหารต่อไปนี้

ร้านอาหารที่ Hard Rock Hotel Maldives :

- o The Sessions (ห้องอาหารหลัก) อาหารบุฟเฟต์นานาชาติ
- o The Elephant & Butterfly อาหารลาตินอเมริกัน และ เม็กซิกัน (เลือกได้ 3 คอร์สจากเมนู อะลาการ์ท์)

ร้านอาหารที่ SAii Lagoon Maldives :

- o Miss Olive Oyl - ห้องอาหารเมดิเตอร์เรเนียน (เลือกได้ 3 คอร์สจากเมนู อะลาการ์ท์)
- o Mr. Tomyam - อาหารเอเชีย และไทยฟิวชั่น (เลือกได้ 3 คอร์สจากเมนู อะลาการ์ท์)
- o Terra & Mar - อาหารเอเชีย และนานาชาติ (เลือกได้ 3 คอร์สจากเมนู อะลาการ์ท์)

ร้านอาหารที่ The Marina@CROSSROADS :

- o Hard Rock Café - ห้องอาหารอเมริกัน (เลือกได้ 3 คอร์สจากเมนู อะลาการ์ท์)
- o Kebab & Kurry - อาหารอินเดีย (เลือกได้ 3 คอร์สจากเมนู อะลาการ์ท์)
- o Kin Kao Thai Bistro - อาหารไทย (เลือกได้ 3 คอร์สจากเมนู อะลาการ์ท์)
- o Jiao Wu - อาหารจีน (เลือกได้ 3 คอร์สจากเมนู อะลาการ์ท์)
- o Ministry of Crab** - ร้านอาหารทะเล (มีค่าใช้จ่ายเพิ่มเติม)
- o Nihonbashi Blue** - อาหารญี่ปุ่นต้นตำหรับ (มีค่าใช้จ่ายเพิ่มเติม)
- o Carne Diem** - สเต็กแฮนด์หุ (มีค่าใช้จ่ายเพิ่มเติม)
- o Kalhu Odi** - ร้านอาหารซีฟู้ด (มีค่าใช้จ่ายเพิ่มเติม)

หมายเหตุ :

- ห้องอาหาร Ministry of Crab** / Nihonbashi Blue** / Carne Diem** / Kalhu Odi** (เปิดเฉพาะมื้อค่ำ)
- ผู้ใหญ่ได้รับเครดิตมูลค่า USD 50 ต่อมื้อค่ำต่อคืน
- เด็กได้รับเครดิตมูลค่า USD 25 ต่อมื้อค่ำต่อคืน

- เครดิตสามารถใช้เป็นส่วนลดในบิลรวมของร้านอาหาร (เฉพาะเมนูและเครื่องดื่มที่ร่วมรายการเท่านั้น)

สำหรับเครื่องดื่ม :

- แพคเกจเครื่องดื่มใช้ได้ในทุกบาร์และห้องอาหาร **ยกเว้น In-Villa Dining, Mini Bar, และร้านในโซน The Marina ที่มีเครื่องหมาย ** (สองดอกจัน)**

- เครื่องดื่มแบบ All-Inclusive ครอบคลุมเครื่องดื่มจากแบรนด์นานาชาติ ไวน์แดง ไวน์ขาว ไวน์สปาร์กลิง เบียร์ สุรา และค็อกเทล รวมถึงน้ำเปล่า น้ำอัดลม กาแฟ ชา และน้ำผลไม้เย็น เสิร์ฟเป็นแก้ว ตามเวลาเปิดให้บริการของบาร์และห้องอาหาร

เงื่อนไขการจอง :

- ผู้ใหญ่และวัยรุ่นชำระมัดจำท่านละ 5,000 บาท และเด็กท่านละ 500 บาท พร้อมส่งน้ำหนักสิ่งเดินทาง
- ชำระส่วนที่เหลือก่อนเดินทางอย่างน้อย 45 วัน
- สามารถผ่อนชำระได้โดยจ่ายจบก่อนเดินทางอย่างน้อย 45 วัน
- หากทำการจองน้อยกว่า 50 วันก่อนเดินทาง ชำระเต็มจำนวน 100%
- รับชำระด้วยบัตรเครดิต มีค่าธรรมเนียม 3%

เงื่อนไขการเข้าพัก :

- ราคาพิเศษนี้สำหรับการเข้าพักอย่างน้อย 2 คืน
- ราคานี้ เป็นราคาต่อท่าน เดินทางเข้าพัก 2 ท่าน ต่อห้อง
- **ราคาข้างต้นเป็นราคา ณ ปัจจุบัน หากมีโปรโมชั่นใหม่ไม่สามารถ re-book ได้**
- ราคาข้างต้นเป็นราคาตามอัตราแลกเปลี่ยน ณ ปัจจุบัน หากมีการเปลี่ยนแปลงของอัตราแลกเปลี่ยนในอัตราที่สูง ณ ช่วงเวลาที่ทำการจอง บริษัทฯ ขอสงวนสิทธิ์ในการเปลี่ยนแปลงราคา
- ราคาข้างต้นคำนวณจากราคาและอัตราภาษีของประเทศมัลดีฟส์ ณ อัตราปัจจุบัน (GST และภาษีอื่นๆ) ซึ่งอาจจะมีการผันแปรหรือเปลี่ยนแปลงตามการเปลี่ยนแปลงของรีสอร์ทได้

การยกเลิก:

- **ไม่สามารถคืนเงินได้ทุกกรณี**
- การเปลี่ยนแปลง เช่น เลื่อนวันเดินทาง เปลี่ยนชื่อผู้เข้าพัก จะพิจารณาตามเงื่อนไขของรีสอร์ท แจ้งล่วงหน้าอย่างน้อย 30 วันก่อนเดินทาง
- ทั้งนี้ บริษัทฯ ขอสงวนสิทธิ์ในการเปลี่ยนแปลงข้อกำหนด และเงื่อนไขในกรณียกเลิก หรือแก้ไข แพ้คเกจการเดินทาง ตามความเหมาะสม โดยมีต้องแจ้งให้ทราบล่วงหน้า

หมายเหตุ :

- เอกสารประกอบการเดินทาง ใช้หนังสือเดินทางที่เหลืออายุการใช้งาน ไม่ต่ำกว่า 6 เดือน นับจากวันเดินทาง
- ราคานี้ใช้สำหรับผู้เดินทางพร้อมกันอย่างน้อย 2 ท่านขึ้นไป และมีวัตถุประสงค์เพื่อการท่องเที่ยวเท่านั้น
- อัตราค่าบริการคิดคำนวณจากอัตราแลกเปลี่ยน ณ ปัจจุบัน บริษัทฯ ขอสงวนสิทธิ์ในการเปลี่ยนแปลงราคาในการกรณีที่มีการประกาศลดค่าเงินบาท หรืออัตราแลกเปลี่ยนได้ปรับขึ้นในช่วงใกล้วันเดินทาง
- หากท่านถูกเจ้าหน้าที่ตรวจคนเข้าเมืองของประเทศนั้นๆ ปฏิเสธการเข้า - ออกเมือง ด้วยเหตุผลใดๆ ก็ตาม ถือเป็นเหตุผลซึ่งอยู่นอกเหนืออำนาจ และความรับผิดชอบของบริษัทฯ ทางบริษัทฯ ของสงวนสิทธิ์ที่จะไม่คืนเงินบางส่วนหรือทั้งหมด
- บริษัทฯ จะไม่รับผิดชอบในกรณีที่กองตรวจคนเข้าเมืองของไทยงดออกเอกสารเข้าเมืองให้กับชาวต่างชาติ หรือคนต่างด้าวที่พำนักอยู่ในประเทศไทย อำนาจสิทธิ์ขาดเป็นของกองตรวจคนเข้าเมือง
- บริษัทฯ ขอสงวนสิทธิ์ที่จะไม่รับผิดชอบต่อค่าใช้จ่ายใดๆ ในกรณีที่เกิดเหตุสุดวิสัย เช่น การยกเลิกหรือล่าช้าของสายการบิน เรือ รถไฟ อุบัติเหตุ ภัยธรรมชาติ การนัดหยุดงาน การจลาจล หรือสิ่งของสูญหายตามสถานที่ต่างๆ ที่เกิดเหนืออำนาจการควบคุมของบริษัทฯ
- บริษัทฯ จะทำหน้าที่เป็นตัวแทนในการเรียกร้องค่าชดใช้จากโรงแรม หรือบริษัทขนส่งเมื่อเกิดการสูญหายของสัมภาระระหว่างการเดินทาง แต่จะไม่รับผิดชอบต่อการสูญหายดังกล่าว
- ในระหว่างการท่องเที่ยวนี้ หากท่านไม่ใช้บริการใดๆ ไม่ว่าทั้งหมดหรือบางส่วนถือว่าท่านสละสิทธิ์ไม่สามารถเรียกร้อง ขอคืนค่าบริการได้
- บริษัทฯ ขอสงวนสิทธิ์ที่จะเปลี่ยนแปลงรายการท่องเที่ยวตามความเหมาะสม และสถานการณ์ต่างๆ ทั้งนี้ทางบริษัทฯ จะยึดถือและคำนึงถึงความปลอดภัยรวมถึงผลประโยชน์สูงสุดของลูกค้าเป็นสำคัญ

รายละเอียดการเดินทาง

| วันแรก | กรุงเทพฯ – มาเล่ (มัลดีฟส์) | (--/--/--) |
|----------|--|------------|
| xx.xxปี. | ผู้โดยสารทำการเช็คอินด้วยตนเอง ณ ดอนเมือง อาคารผู้โดยสารระหว่างประเทศเคาน์เตอร์สายการบินแอร์เอเชีย FD และสายการบินบางกอกแอร์เวย์ส (PG) (ควรถึงสนามบิน 2-3 ชั่วโมงก่อนเดินทาง) ** สำหรับเที่ยวบินระหว่างประเทศ เคาน์เตอร์เช็คอินของสายการบินจะปิดก่อนเครื่องขึ้น (Take Off) 50 นาที | |
| xx.xxปี. | ออกเดินทางสู่ สนามบินนานาชาติมาเล่ ประเทศมัลดีฟส์ (Velana International Airport) โดยเที่ยวบินที่ FD 175 สายการบินแอร์เอเชีย FD หรือสายการบินบางกอกแอร์เวย์ส (PG) | |

| | |
|-------------------------|---|
| xx.xxH. | เดินทางถึงสนามบินมาเล่ (Velana International Airport) ประเทศมัลดีฟส์ ผ่านพิธีตรวจคนเข้าเมือง... (กรุณาติดต่อ เคาน์เตอร์โรงแรม Hard Rock Hotel Maldives ณ สนามบิน มัลดีฟส์) นำท่านเดินทางโดยเรือเร็ว Speedboat (ใช้เวลาประมาณ 15 นาที) ไปยังรีสอร์ท |
| xx.xxH. | เช็किनเข้าสู่ที่พัก ห้องพักตามที่ท่านเลือก... จากนั้นให้ท่านอิสระพักผ่อนตามอัชชาสัย ฟรี !!! บริการอุปกรณ์ดำน้ำตื้น และอุปกรณ์ทางน้ำ (ชนิดไม่มีเครื่องยนต์) เช่น เรือแคนู,เรือถีบ,วินด์เซิร์ฟ,กระดานโต้คลื่น ตลอดจนการเข้าพักเลือกทำกิจกรรมฟรี เช่น ถ่ายรูปฟรี 30 นาที โดยทีมช่างภาพรีสอร์ท |
| xx.xxH. | ดื่มค็อกเทลเย็นที่ The Pool Bar พร้อมชมพระอาทิตย์ตก พักผ่อนริมหาด หรือเล่นที่สะพานเชื่อมไปยัง The Marina CROSSROADS |
| ค่ำ | 🍷 บริการอาหารเย็น ณ ห้องอาหารของรีสอร์ท The Sessions (บุฟเฟต์นานาชาติ) Hard Rock Café Maldives (อาหารอเมริกัน + คนตรีสด) |
| วันที่ 2/3 | พักผ่อนและสนุกกับกิจกรรมที่รีสอร์ทได้ตามอัชชาสัย (---,---) |
| xx.xxH. | รับประทานอาหารเช้า ณ ห้องอาหาร The Sessions หลังรับประทานอาหารเช้า... อิสระพักผ่อนตามอัชชาสัย หรือ เลือกทำกิจกรรมฟรี เช่น Snorkeling 101 (เรียนดำน้ำเบื้องต้น) กิจกรรม Nurse Shark Snorkeling (ฟรี 1 ครั้ง/การเข้าพัก/ผู้ใหญ่ 2 ท่าน), ดำน้ำตื้นภายในรีสอร์ททวอลเลย์บอลชายหาด และกิจกรรมอื่นๆ อีกมากมาย |
| เที่ยง | บริการอาหารกลางวัน ณ ห้องอาหารของรีสอร์ท The Elephant and The Butterfly (อาหารเม็กซิกันริมทะเล) |
| ช่วงบ่าย | อิสระพักผ่อนตามอัชชาสัย หรือ เลือกทำกิจกรรมฟรี เช่น Snorkeling 101 (เรียนดำน้ำเบื้องต้น) กิจกรรม Nurse Shark Snorkeling (ฟรี 1 ครั้ง/การเข้าพัก/ผู้ใหญ่ 2 ท่าน), ดำน้ำตื้นภายในรีสอร์ททวอลเลย์บอลชายหาด, พายเรือแคนู (ชนิดไม่มีเครื่องยนต์ฟรี!) และกิจกรรมอื่นๆ อีกมากมาย |
| 15.30 - 17.00 น. | ดื่มค็อกเทลเย็นที่ The Pool Bar พร้อมชมพระอาทิตย์ตก พักผ่อนริมหาด หรือเล่นที่สะพานเชื่อมไปยัง The Marina CROSSROADS |
| วันที่ 4 | Hard Rock Hotel Maldives – เดินทางกลับกรุงเทพฯ (---,---) |
| เช้า | บริการอาหารเช้า ณ ห้องอาหารของรีสอร์ท |
| xx.xxH. | นำท่านเดินทางสู่สนามบินมาเล่ โดยเรือเร็ว (Speed Boat) เดินทาง 15 นาที |
| xx.xxH. | เดินทางถึงสนามบิน นานาชาติมาเล่ ประเทศมัลดีฟส์ |
| 19.xxH. | ออกเดินทางสู่ ท่าอากาศยานดอนเมือง โดยสายการบินแอร์เอเชีย FDและสายการบินบางกอกแอร์เวย์ส (PG) เดินทางถึง สนามบินดอนเมืองโดยสวัสดิภาพ พร้อมความประทับใจ |

สายการบินแนะนำ : **Air Asia**

เที่ยวไป :

เส้นทาง : ดอนเมือง (DMK) → มาเล่ (MLE)

เที่ยวบิน : **FD 175**

เวลาเดินทาง : 09:15 น. – 11:35 น.

**ระยะเวลาเดินทางโดยประมาณ: 4 ชั่วโมง 20 นาที*

เที่ยวกลับ :

เส้นทาง : มาเล่ (MLE) → ดอนเมือง (DMK)

เที่ยวบิน : **FD 176**

เวลาเดินทาง : 12:30 น. – 19:10 น.

**ระยะเวลาเดินทางโดยประมาณ: 4 ชั่วโมง 40 นาที*

สายการบินแนะนำ : **Bangkok Airways**

เที่ยวไป :

เส้นทาง : สุวรรณภูมิ (BKK) → มาเล่ (MLE)

เที่ยวบิน : **PG711**

เวลาเดินทาง : 09:20 น. – 11:45 น.

**ระยะเวลาเดินทางโดยประมาณ: 4 ชั่วโมง 25 นาที*

เที่ยวกลับ :

เส้นทาง : มาเล่ (MLE) → สุวรรณภูมิ (BKK)

เที่ยวบิน : **PG712**

เวลาเดินทาง : 12:40 น. – 19:10 น.

**ระยะเวลาเดินทางโดยประมาณ: 4 ชั่วโมง 30 นาที*

ประเภทห้องพัก

Silver Sky Studio



รายละเอียดห้องพัก :

- ประเภทห้อง : 1 ห้องนอน
- ความสูงสุด : 3 ทานต่อห้อง
- ขนาดห้อง : พื้นที่ 46 ตารางเมตร



Silver Beach Studio



รายละเอียดห้องพัก :

- ประเภทห้อง : 1 ห้องนอน
- ความจุสูงสุด : 3 ท่านต่อห้อง
- ขนาดห้อง : พื้นที่ 46 ตารางเมตร



Gold Beach Villa



รายละเอียดห้องพัก :

- ประเภทห้อง : 1 ห้องนอน
- ความจุสูงสุด : 3 ท่านต่อห้อง
- ขนาดห้อง : พื้นที่ 62 ตารางเมตร

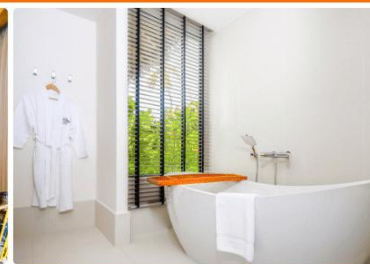

Gold Beach Villa with Pool



รายละเอียดห้องพัก :

- ประเภทห้อง : 1 ห้องนอน
- ความจุสูงสุด : 2 ท่านต่อห้อง
- ขนาดห้อง : พื้นที่ 62 ตารางเมตร



Platinum Overwater Villa



รายละเอียดห้องพัก :

- ประเภทห้อง : 1 ห้องนอน
- ความจุสูงสุด : 3 ท่านต่อห้อง
- ขนาดห้อง : พื้นที่ 75 ตารางเมตร



Platinum Overwater Pool Villa



รายละเอียดห้องพัก :

- ประเภทห้อง : 1 ห้องนอน
- ความจุสูงสุด : 3 ท่านต่อห้อง
- ขนาดห้อง : พื้นที่ 76 ตารางเมตร



Diamond Overwater Pool Villa



รายละเอียดห้องพัก :

- ประเภทห้อง : 1 ห้องนอน
- ความจุสูงสุด : 3 ท่านต่อห้อง
- ขนาดห้อง : พื้นที่ 76 ตารางเมตร

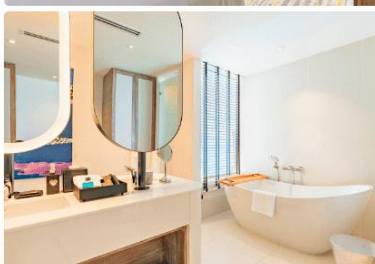
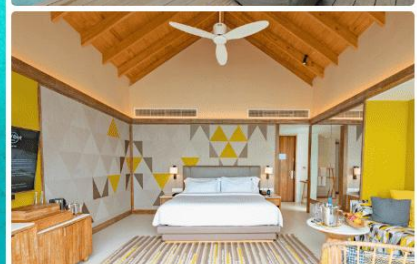

Silver Family Suite



รายละเอียดห้องพัก :

- ประเภทห้อง : 2 ห้องนอน
- ความจุสูงสุด : 4 ท่านต่อห้อง
- ขนาดห้อง : พื้นที่ 107 ตารางเมตร

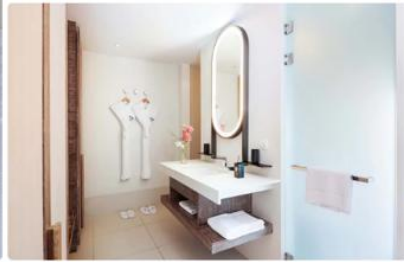

Rock Royalty Overwater Villa Pool



รายละเอียดห้องพัก :

- ประเภทห้อง : 2 ห้องนอน
- ความจุสูงสุด : 6 ท่านต่อห้อง
- ขนาดห้อง : พื้นที่ 144 ตารางเมตร

