



GRAND TOGETHER

บริษัท แกรนด์ทูเก็ตเตอร์ จำกัด

9/31 หมู่ 3 แขวงตลิ่งชัน เขตตลิ่งชัน กรุงเทพมหานคร 10170



grandtogethertour@gmail.com



086-360-0023



@grandtogether



เลขที่ใบอนุญาต 11/08199



มรดกโลก เฉิงเหมิน

6วัน
5คืน

เฉิงเหมิน บ้านดินกู่หลงโตว หย่งต้ง
ฉวนโจว เกะเหมยโจว เกะเปียน

- ✓ บินตรงเฉิงเหมิน
- ✓ ไม่ลงร้านรัฐบาล
- ✓ โรงแรม 4 ดาว



38,888.-

เพียง 2 กรุ๊ปเท่านั้น!!
5-10 ก.ย.
30 ต.ค.-4 พ.ย.



ชมตึกโลก
ฟรีชม 6วัน 5คืน
เซี่ยเหมิน บ้านดินกู่หลงโตว หย่งตั้ง
ฉวนโจว เกาะเหมยโจว เกาะเปียวโน



- ✓ บินตรงเซี่ยเหมิน
- ✓ ไม่ลงร้านรัฐบาล
- ✓ โรงแรม 4 ดาว



38,888.-

เพียง 2 กรุ๊ปเท่านั้น!!

5-10 ก.ย.

30 ต.ค.-4 พ.ย.



CHINA



เขื่อนมรดกโลก เมืองโบราณฉวนโจวในสมัยช่งหยวน
เขตนานาชาติเกาะเป็ยโนกู่ลิ่งอวี บ้านดินฉู่ไหลวที่แปลกที่สุด
เซี่ยะเหมิน-ฉวนโจว-กู่ลิ่งอวี-ฉู่ไหลว 6 วัน 5 คืน
“ไฮไลท์โปรแกรมทัวร์”

- ★ เมืองหย่งตั้ง ชมบ้านดินฉู่ไหลว เป็นที่อยู่อาศัยแบบโบราณของชาวจีนแคะ
- ★ ตระการตา กับเมืองฉวนโจว เป็นเมืองท่าที่ใหญ่ที่สุดแห่งหนึ่งของโลกตามแนวเส้นทางสายไหมทางทะเลในสมัยโบราณ
- ★ ชมบ้านเกิดของเจ้าแม่หม่าโจ้ว ได้รับการขึ้นทะเบียนมรดกทางวัฒนธรรม
- ★ เขื่อนวัดเก่าแก่สมัยราชวงศ์ฉิน วัดหนานผู่โลว เป็นวัดพุทธที่ใหญ่ที่สุดและมีชื่อเสียงที่สุดบนเกาะเซี่ยะเหมิน
- ★ ไม้ลงร้านช้อปปิ้ง

รายละเอียดเที่ยวบิน 5-10 กันยายน 2567

สายการบิน	วันที่เดินทาง	เที่ยวบิน	เส้นทาง	เวลา
	05 กันยายน 67	MF-854	BKK-XMN	12.15-16.30 น.
	10 กันยายน 67	MF-853	XMN-BKK	08.40-11.15 น.

รายละเอียดเที่ยวบิน 30 ต.ค.- 4 พ.ย.2567

สายการบิน	วันที่เดินทาง	เที่ยวบิน	เส้นทาง	เวลา
	30 ตุลาคม 67	MF-854	BKK-XMN	12.15-16.30 น.
	04 ตุลาคม 67	MF-853	XMN-BKK	08.40-11.15 น.

หมายเหตุ

- สายการบินอาจมีการยกเลิกเที่ยวบิน ปรับเปลี่ยนไฟล์หรือ เวลาบิน โดยไม่ได้แจ้งให้ทราบล่วงหน้า หรือแจ้งให้ทราบในเวลากระชั้นชิด ท่านใดที่ต้องออกตัวภายในประเทศ (เครื่องบิน, รถทัวร์, รถไฟ) กรุณาเผื่อเวลาและสอบถามที่เจ้าหน้าที่ก่อนทุกครั้ง เพราะหากมีความเสียหาย ทางบริษัทฯ จะไม่รับผิดชอบ

รายการท่องเที่ยว

วันที่-1 | **กรุงเทพฯ - เชียงใหม่** | - | - | **D**

09.00 น. พบกันที่ ท่าอากาศยานสุวรรณภูมิ ชั้น 4 เคาน์เตอร์เช็คอิน U ประตู 10 สายการบิน **เชียงใหม่แอร์ไลน์ (MF)** เจ้าหน้าที่บริษัทฯ คอยให้การต้อนรับและอำนวยความสะดวกทางด้านสัมภาระและเอกสารการเดินทางก่อนขึ้นเครื่อง ****บริการอาหารและเครื่องดื่มบนเครื่อง****



12.15 น. ออกเดินทางสู่ เมืองเชียงใหม่ โดยสายการบินเชียงใหม่แอร์ไลน์ เที่ยวบินที่ **MF-854** ****เที่ยวบินอาจมีการเปลี่ยนแปลงขึ้นอยู่กับสภาพอากาศ**** กระเป๋าใบใหญ่โหลด 23 กิโลกรัมต่อท่าน ท่านละ 1 ใบเท่านั้น (โปรดปฏิบัติตามเครื่องครัด)

16.30 น. เดินทางถึง **ท่าอากาศยานนานาชาติเซี่ยเหมิน (เวลาท้องถิ่น: เร็วกว่าเวลาในประเทศไทย 1 ชั่วโมง) เซี่ยเหมิน** เป็นเมืองใหญ่อันดับสองของมณฑลฝูเจี้ยน (Fujian) รองจากนครฝูโจว ติดกับเมืองจางโจวและเมืองเฉียวโจวของมณฑลฝูเจี้ยน หรือเรียกอีกชื่อหนึ่งว่า "Amoy" โดยมีพื้นที่ทางบก 1,565.09 ตารางกิโลเมตร พื้นที่ทางทะเลมากกว่า 300 ตารางกิโลเมตร พื้นที่เกาะเซี่ยเหมินเป็นศูนย์กลางการค้าและการเมือง พื้นที่ในแผ่นดินใหญ่จัดเป็นพื้นที่เขตอุตสาหกรรม ด้านตะวันออกของเกาะเซี่ยเหมินซึ่งอยู่ติดกับช่องแคบไต้หวัน และเกาะไต้หวัน นำท่านผ่านพิธีการตรวจคนเข้าเมืองเรียบร้อยแล้ว

ค่ำ **บริการอาหารค่ำ ณ ภัตตาคาร**

นำท่านเข้าพักที่พัก XIAMEN XIANGLU HOTEL หรือเทียบเท่า 4 ดาว



วันที่-2 **เซี่ยเหมิน-เมืองหย่งตั้ง-บ้านดินถู่ไหลวเกาเปย (เจิ้งฉีไหลว)** **B L D**

เช้า **บริการอาหารเช้า ณ โรงแรม**

นำท่านเดินทางสู่ เมืองหย่งตั้ง (ใช้เวลาเดินทางประมาณ 2.30 ชม.) นำชม **บ้านดินถู่ไหลวเกาเปย** ได้รับการขึ้นทะเบียนเป็นมรดกโลกลำดับที่ 36 ของจีน จากที่ประชุมคณะกรรมการมรดกโลกขององค์การการศึกษาวิทยาศาสตร์และวัฒนธรรมแห่งสหประชาชาติ หรือ ยูเนสโก ครั้งที่ 32 ที่เมืองควิเบก ประเทศแคนาดาซึ่งคณะกรรมการลงความเห็นว่าเป็นสิ่งก่อสร้างที่มีเอกลักษณ์เฉพาะตัว อีกทั้งเป็นสัญลักษณ์แห่งภูมิปัญญาของชาวจีนแคะ หรือ เค้อเจียที่สืบทอดวัฒนธรรมจากรุ่นสู่รุ่น บ้านดินถู่ไหลวที่ได้รับการขึ้นทะเบียนเป็นมรดกโลกมีทั้งสิ้น 46

เที่ยง **บริการอาหารกลางวัน ณ ภัตตาคาร**

บ่าย นำท่านชม **สถาปัตยกรรมบ้านดิน** ได้รับการขึ้นทะเบียนเป็นมรดกโลก ถือเป็นสิ่งก่อสร้างที่มีความเหมาะสมกับสภาพแวดล้อมรอบข้างที่ได้ผสมผสานกันระหว่างธรรมชาติและอาคารที่อยู่อาศัยของมนุษย์ ลักษณะภายนอกของบ้านดินมีรูปทรงตามแบบเลขาคณิต เป็นทรงกลม ครึ่งวงกลม สี่เหลี่ยมผืนผ้า สี่เหลี่ยมจัตุรัส ห้าเหลี่ยม แปดเหลี่ยม สำหรับชาวจีนฮากกา รูปทรงกลมเป็นการแสดงถึงการรวมกลุ่ม ความสวยงาม และความสุข ลักษณะภายในตัวบ้าน

มีลานกว้าง อาคารส่วนใหญ่จะมีความสูงราว 3-4 ชั้น สถาปัตยกรรมจะสะท้อนถึงภูมิปัญญาของชาวจีนฮากกาเป็นอย่างดี ป้องกันแผ่นดินไหวได้ด้วย นอกจากนี้ยังสามารถปรับอุณหภูมิตามสภาพแวดล้อมได้เป็นอย่างดี

คำ

บริการอาหารค่ำ ณ บ้านดินถู่ไหล พร้อมปาร์ตี้รอบกองไฟ ชมแสงสีเสียงบ้านดิน
นำท่านเข้าที่พัก บ้านดินถู่ไหล (หวงซิงไหล)



วันที่-3

หย่งตั้ง-เมืองโบราณจางโจว-เมืองเฉวียนโจว-วัดโคหยาน-ถนนซีเจีย-
กุเทียน

B

L

D

เช้า

บริการอาหารเช้า ณ บ้านดิน

นำท่านเดินจากเมืองหย่งตั้ง สู่ เมืองโบราณจางโจว ตั้งอยู่บริเวณเขตสามเหลี่ยมทางตอนใต้ของมณฑลฝูเจี้ยน เป็นเมืองสำคัญบนเส้นทาง Belt and Road และเป็นเมืองบ้านเกิดที่โด่งดังของบรรพบุรุษชาวจีนโพ้นทะเลและชาวไต้หวัน เป็นที่รู้จักในฐานะแหล่งมรดกโลกทางวัฒนธรรม เมืองประวัติศาสตร์และวัฒนธรรมที่มีชื่อเสียงของจีน เมืองท่องเที่ยวชั้นนำ และเมืองน้ำพุร้อน จนทำให้จางโจวเป็นสถานที่อันโดดเด่นด้านการท่องเที่ยวของจีนในช่วงไม่กี่ปีที่ผ่านมา เมืองจางโจวทุ่มเทอย่างมากเพื่อส่งเสริมการท่องเที่ยวแบบองค์รวมตลอดจนสร้างแบรนด์ "Beautiful Zhangzhou" จนส่งผลให้เศรษฐกิจการท่องเที่ยวของเมืองเฟื่องฟู จากนั้นเดินทางสู่เมืองมรดกโลก **เฉวียนโจว** เป็นเมืองท่าที่ใหญ่ที่สุดแห่งหนึ่งของโลกตามแนวเส้นทางสายไหมทางทะเลในสมัยโบราณ ได้รับการขึ้นทะเบียนเป็นแหล่งมรดกโลกทางวัฒนธรรมโดยยูเนสโก เมื่อวันที่ 25 กรกฎาคม 2564 และเมื่อเร็ว ๆ นี้ โดยเฉพาะอย่างยิ่งในสมัยราชวงศ์ซ่ง (ค.ศ. 960-1279) และราชวงศ์หยวน (ค.ศ. 1271-1368) ซึ่งมีเรือจำนวนมากเข้า-ออกท่าเรือทั้งวันทั้งคืน เพื่อให้โบราณวัตถุทางวัฒนธรรมมีชีวิตชีวาคืนมา เฉวียนโจวจึงได้สร้างห้องจัดแสดงนิทรรศการต่าง ๆ เพื่อมอบประสบการณ์ดื่มด่ำในแหล่งมรดก ช่วยให้ผู้ชมเข้าใจเรื่องราวมรดกและประวัติศาสตร์ของเมืองเฉวียนโจวด้วยภาษาที่เป็นเอกลักษณ์ของนิทรรศการอีกด้วย



เที่ยง
บ่าย

บริการอาหารกลางวัน ณ ภัตตาคาร
นำท่านเดินทางสู่ **วัดไคหยวน (ใช้เวลาเดินทาง
ประมาณ 1.5 ชม.)** ตั้งอยู่ใจกลางเมืองเฉวียนโจว
สร้างขึ้นใน Tang Zhuong วัด Kaiyuan เป็นพยาน
การเปลี่ยนแปลงของ Quanzhou จากสมัยโบราณ
จนถึงปัจจุบัน ที่นี่ไม่เพียงแต่เป็นสถานที่ศักดิ์สิทธิ์ทาง
พุทธศาสนาเท่านั้น แต่ยังเป็นการยึดเหนี่ยวจิตใจของ
ชาว Quanzhou วัดไคหยวนไม่เพียงแต่เป็นโบสถ์พุทธ
เท่านั้น แต่ยังเป็นพยานของการผสมผสานวัฒนธรรมที่
หลากหลาย วัตถุโบราณ และองค์ประกอบทาง
สถาปัตยกรรมในวัดแสดงให้เห็นถึงการพัฒนา
สร้างสรรค์ของสถาปัตยกรรมพุทธจีนในศตวรรษที่ 10-
13 ในการแลกเปลี่ยนวัฒนธรรมระหว่างจีนและ
ต่างประเทศ



จากนั้น

นำท่านเดินทางสู่ **ถนนคนเดินซีเจีย** เป็นถนนเก่าแก่ที่เป็นสัญลักษณ์ของเมืองเฉวียนโจว
สิ่งปลูกสร้างจีนโบราณและอาคารรูปทรงแบบยุโรป เช่น โบสถ์ หอนาฬิกาโบราณ เจดีย์ ฯลฯ
และตึกจีนโบราณ แบบ ฉีโหลวที่ตั้งขนานสองฝั่งถนน ปัจจุบันที่นี่ยังเป็นแหล่งช้อปปิ้งและ
แหล่งรวมร้านอาหารของเมืองนี้ด้วย

ค่ำ

บริการอาหารค่ำ ณ ภัตตาคาร

นำท่านเข้าพัก PUTIAN DEPO HOTEL หรือเทียบเท่า 4 ดาว

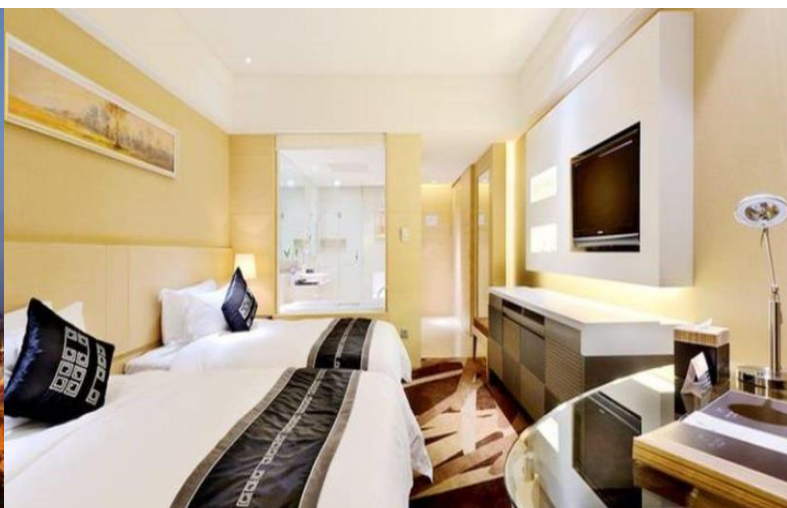

วันที่-4

**เฉวียนโจว-เกาะเหมยโจว(รวมรถกอล์ฟ)-หมู่บ้านโบราณหวู่หลิน-
เซี่ยะเหมิน**

B

L

D

เช้า

บริการอาหารเช้า ณ โรงแรม

นำท่านเดินทางสู่ เกาะเหมยโจว (ใช้เวลาเดินทางประมาณ 1.5 ชม.) เกาะแห่งนี้
เป็นบ้านเกิดของเทพธิดาแห่งท้องทะเลเจ้าแม่หม่าจู (Mazu) หรือเทพเจ้าอันศักดิ์สิทธิ์ของ
ชาวเดินเรือ ที่คนไทยนิยมและรู้จักในชื่อว่า "เจ้าแม่ทับทิม" รูปปั้นหินองค์เจ้าแม่ทับทิม เป็น
รูปปั้น สีขาว สง่างาม เมื่อแหงนหน้ามองขึ้นไปจะเห็นว่ารูปปั้นเจ้าแม่นั้นตัดกับสีท้องฟ้าอย่าง
สวยงาม มีความสูงถึง 14.30 เมตร โดยในปี 2005 วัดแห่งนี้ได้รับรางวัลมรดกทาง
วัฒนธรรมอีกแห่งของจีนเมื่อขอพรเสร็จแล้วบนเกาะแห่งนี้ยังมีมุมสวยงามมากมายให้ท่านได้
เดินเที่ยวชม

**เที่ยง
บ่าย**

บริการอาหารกลางวัน ณ ภัตตาคาร

นำท่านเดินทางสู่ หมู่บ้านโบราณหวู่หลิน (รวมรถกอล์ฟ) ที่มีชื่อเสียงทางตอนใต้ของ
มณฑลฝูเจี้ยน อาคารโบราณของมณฑลฝูเจี้ยนใต้ที่วิวัฒนาการมายาวนานกว่า 600 ปี
เต็มไปด้วยสไตล์ชาวจีนใต้ อาคารที่นี้ผสมผสานระหว่างจีนและตะวันตก มีความยิ่งใหญ่
อลังการ เลือกลงแสงแดดส่องแสงในบ้านอิฐสีแดงในตอนเช้าหรือตอนเย็นแสงและเงาที่จุด
ประกายเป็นเสน่ห์ของปี เลือกฤดูกาลพุดคุยเพื่อเดินเล่นอย่างช้าๆ กับสไตล์ Minnan ใต้ที่มี
รสชาติที่เป็นเอกลักษณ์ สถานที่ท่องเที่ยวแนะนำสำหรับการเช็คอิน : อาคารหันตะวันออก:
อาคารแลนด์มาร์คตั้งอยู่ที่ทางเข้าหมู่บ้านโบราณ Wulin สร้างขึ้นในปี 1930 เป็นอาคาร
ตะวันตกที่ใหญ่ที่สุดในวัยกลางคนของกลุ่มอาคารชาวจีนอพยพในอุหลิน ประตูตกแต่งด้วย
เสาระเบียงโรมัน โคลิน ดอกไม้กุหลาบ เหล็ก และหลังคาทรงโค้ง เต็มไปด้วยความแปลกใหม่
หอบปีน : หรือที่เรียกว่า "อาคารฝูเคอเบรม" อาคารโดดเด่น อาคารสไตล์โรมัน แบบตะวันตก
สร้างขึ้นในปี พ.ศ. 2334 ตั้งอยู่กลางหมู่บ้าน อาคารแห่งนี้เป็นที่แห่งรวมตัวของ
ชาวต่างชาติและชาวเมืองที่มีชื่อเสียงและเป็นป้อมปราการของชาวบ้านป่าไม้ในสมัยก่อนเพื่อ
ปกป้องหมู่บ้าน อาคารเตอหลงเป็นบ้านของชาวจีนลาว Caide สร้างขึ้นใน 1932 ปีเล่ากัน
ว่าลูกชายตัวน้อยของ Cai Delong ซึมอเตอไรซ์จากชั้นหนึ่งไปยังชั้นห้า Dewei House:
บ้านโบราณของมณฑลฝูเจี้ยนใต้ที่แสดงถึง สร้างขึ้นในปี พ.ศ. 2470 ต้นไทรขนาดใหญ่ที่
มีชื่อเสียงทางอินเทอร์เน็ตอยู่ที่นี้ ชาวเจียงและหูเรียกว่า "บ้านราก" รากของต้นและต้นก็
พังทลาย งดงามมาก! บ้านห้าชั้น: สร้างขึ้นในปี 1936 และได้รับชื่อจากอาคารห้าชั้น
ออกแบบอย่างพิถีพิถันโดยนักออกแบบชาวอังกฤษ แม้ว่าจะมีรูปทรงแบบตะวันตก แต่
ชั้นหนึ่งและชั้นสองใช้โครงสร้างการถมแบบดั้งเดิมของบ้านหลังใหญ่ของมณฑลฝูเจี้ยนใต้
(แบบโค้ง) อาคารจีน สร้างขึ้นในปี 1938 เป็นอาคารตะวันตกสไตล์สเปนที่สร้างด้วยอิฐสีแดง
ในภาคใต้ของมณฑลฝูเจี้ยนใต้ ว่ากันว่ายังมีสระว่ายน้ำลอยฟ้าบนชั้นสามด้วย จากนั้นนำ
ท่านท่าน **เดินทางกลับเซี่ยะเหมิน (ใช้เวลาเดินทางประมาณ 1 ชม.)**

ค่ำ

บริการอาหารค่ำ ณ ภัตตาคาร

นำท่านเข้าพักที่พักรัก XIAMEN XIANGLU HOTEL หรือเทียบเท่า 4 ดาว

วันที่-5	วัดหนานฝูโถว-สะพานเหยียนอู๋ (ถ้ายรูปนอกตึก)-เกาะเปียนโน (รวมรถกอล์ฟ)-ถนนหลงโถวลู	B	L	D
-----------------	-----------------------------------------------------------------------------------------	----------	----------	----------

เช้า **บริการอาหารเช้า ณ โรงแรม**
นำท่านเดินทางสู่ วัดหนานฝูโถว วัดเก่าแก่ที่ถูกสร้างขึ้นสมัยราชวงศ์ถัง เป็นวัดพุทธที่ใหญ่ที่สุดในเมืองซีเยเหมิน นมัสการพระโพธิสัตว์ กวนอิมปางพันมือ เพื่อความเป็นสิริมงคล ซึ่งในทุก ๆ ปีชาวพุทธทั่วโลกจะหลั่งไหลกันมานมัสการสักการะอย่างไม่ขาดสาย จากนั้นนำท่านเดินทางสู่ **สะพานเหยียนหวู่เจียว** หรือที่นักท่องเที่ยวไทยนิยมเรียกกันว่า **สะพานบนผิวน้ำทะเล** สะพานแห่งนี้เป็นสะพานเลียบชายทะเลที่ออกแบบได้สวยงาม อ่อนช้อยอีกทั้งตัวสะพานจะอยู่เหนือผิวน้ำทะเลเพียงเล็กน้อย เวลาที่น้ำทะเลขึ้นสูงผิวน้ำจะแตะตัวสะพาน คนซีเยเหมินจึงตั้งชื่อว่า สะพานที่วางบนผิวน้ำทะเล

เที่ยง **บริการอาหารกลางวัน ณ ภัตตาคาร**
นำท่านเดินทางสู่ เกาะเปียนโน หรือ Gulangyu Island อีกหนึ่งเกาะที่เป็นไฮไลท์ของเมือง Xiamen ที่นี่เป็นเกาะเล็กๆ ตั้งอยู่ริมชายฝั่งตะวันออกเฉียงใต้ของประเทศจีน มีเนื้อที่เพียง 1.88 ตารางกิโลเมตร เต็มไปด้วยประวัติศาสตร์อันยาวนาน มีสถาปัตยกรรมที่ผสมผสานวัฒนธรรมของตะวันออกและตะวันตกได้อย่างลงตัว นอกจากนั้นยังมีธรรมชาติที่สวยงาม เป็นที่ดึงดูดให้นักท่องเที่ยวมากมายให้อยากมาสัมผัสที่นี่ ปัจจุบันเกาะเปียนโนแห่งนี้ได้รับการขึ้นบัญชีเป็นมรดกโลกแห่งใหม่ของจีนแล้ว เมื่อปี 2017 ที่ผ่านมา จากนั้นนำท่านเพลิดเพลิน **ย่านถนนคนเดินหัวมังกร** หรือ **หลงโถวลู** แหล่งรวมร้านค้า สินค้าที่ระลึก ร้านอาหาร ร้านขายของฝากที่คึกคักที่สุดบนเกาะ ชิมอาหาร และ ชมม้านเมืองต่างๆ มากมายให้ท่านได้เลือกสรรตามอัธยาศัย

ค่ำ **บริการอาหารค่ำ ณ ภัตตาคาร**
นำท่านเข้าพักที่พักรัก XIAMEN XIANGLU HOTEL หรือเทียบเท่า 4 ดาว

วันที่-6	ซีเยเหมิน-กรุงเทพฯ	-	-	-
-----------------	---------------------------	----------	----------	----------

05.00 น. **นำท่านเดินทางสู่สนามบิน ท่าอากาศยานนานาชาติซีเยเหมิน**
08.40 น. **ออกเดินทางสู่ ท่าอากาศยานสุวรรณภูมิ โดยสายการบิน ซีเยเหมินแอร์ไลน์ เที่ยวบินที่ MF-853 ระยะเวลาบิน 23 กิโลกรัมต่อท่าน ท่านละ 1 ใบเท่านั้น (โปรดปฏิบัติตามเคร่งครัด)**

****เที่ยวบินอาจมีการเปลี่ยนแปลงขึ้นอยู่กับสภาพอากาศ****

11.15 น. **เดินทางถึง ท่าอากาศยานสุวรรณภูมิ โดยสวัสดิภาพ.....**
☆☆☆☆☆☆ ขอบคุุณท่านที่ใช้บริการ☆☆☆☆☆☆

หมายเหตุ :

- 1.เวลาที่ปรากฏในโปรแกรมกับการปฏิบัติจริงอาจแตกต่างกันเล็กน้อย ขอให้ท่านรับทราบคำแนะนำการเปลี่ยนแปลงการนัดหมายเวลาในการทำกิจกรรมอีกครั้งจากหัวหน้าทัวร์
- 2.บริษัทอาจทำการเปลี่ยนแปลงรายการ ได้ตามความจำเป็นและเหมาะสม แต่จะยึดผลประโยชน์ของลูกค้าเป็นสำคัญ ทั้งนี้ ขึ้นอยู่กับสถานะของสายการบิน โรงแรมที่พัก ภูมิอากาศ ภัยธรรมชาติ การนัดหยุดงานฯลฯ ตลอดจนสถานะทาง เศรษฐกิจและสถานการณ์ทางการเมืองภายใน อันเป็นสาเหตุให้ต้องเลื่อนการเดินทางหรือไม่สามารถจัดพาคณะท่องเที่ยว ได้ตามรายการ

อัตราค่าใช้จ่ายทัวร์ (โปรแกรม : เขียะเหมิน-เจเวียนโจว-กู่ลิ่งอวี-กูโหลว 6 วัน 5 คืน)

!! ทริปสุดพิเศษ !! มอบแด่คุณพิเศษ !!

วันเดินทาง	ราคาบาท/ท่าน	พักเดี่ยวเพิ่ม
5-10 ก.ย.2567	38,888.-	8,500.-
30 ต.ค.- 4 พ.ย.2567		

เงื่อนไขการจองทัวร์

กรุณาจองที่นั่งล่วงหน้า อย่างน้อย 1 เดือน ก่อนการเดินทาง พร้อม **ชำระเงินมัดจำท่านละ 20,000 บาท** **เมื่อทำการจอง** พร้อมกับส่งหน้าพาสปอร์ตและเอกสารสำหรับการทำวีซ่า ส่วนที่เหลือชำระภายใน 30 วันก่อนการเดินทางมิฉะนั้นจะถือว่าท่านยกเลิกการเดินทางโดยอัตโนมัติ

****ท่านที่จะออกตัวภายในประเทศ (เครื่องบิน รถไฟ รถทัวร์) กรุณาสอบถามที่เจ้าหน้าที่ทุกครั้งก่อนทำการออกตัว** เนื่องจากสายการบินอาจมีการปรับเปลี่ยน ไฟลท์ หรือ เวลาบิน โดยไม่ได้แจ้งให้ทราบล่วงหน้า หากผู้โดยสารต้องการยืนยันการจองกรุณาชำระค่าโดยสารทั้งหมด (แบบเต็มจำนวน) ภายใน 3 วัน นับจากวันที่ทำการตกลงจองกับทางเจ้าหน้าที่ (กรณีที่ย่างมัดจำมาแล้ว) บริษัทฯจะออกตัวผู้โดยสารทั้งหมด 10 วันก่อนการเดินทาง หากท่านชำระเงินมัดจำแล้วคือการยืนยันที่นั่งของท่าน โปรดอ่านเงื่อนไขให้เข้าใจก่อนชำระเงิน...ขอบคุณค่ะ/ครับ

โปรดทราบ : โปรแกรมทัวร์ไม่ลงร้านช้อปปิ้งรัฐบาล

อัตราค่าบริการนี้รวม

1. ค่าตัวเครื่องบินชั้นประหยัด+ค่าภาษีสนามบิน
2. ค่าโรงแรมที่พักตามที่ระบุไว้ในรายการ 2-3 ท่านต่อห้อง
3. ค่ารถ ค่าเข้าชมสถานที่ต่างๆ ตามที่ระบุไว้ในรายการ, เครื่องดื่ม + ค่าอาหาร
4. ค่าประกันภัยการเดินทางอุบัติเหตุวงเงิน 1,000,000 บาท และ ค่ารักษาพยาบาลในต่างประเทศวงเงิน 1,000,000 บาท ค่ารักษาพยาบาลต่อเนื่องในประเทศไทย 50,000 บาท (คุ้มครองผู้เอาประกันภัย อายุระหว่าง 6-75 ปี ในกรณีที่ผู้เอาประกันภัยอายุต่ำกว่า 6 ปี หรือ ระหว่าง 76 ปีขึ้นไปจะมีเบี้ยประกันคุ้มครอง 50 % ของจำนวนเงินเอาประกันภัย ทั้งนี้ ขึ้นอยู่กับเงื่อนไข ของกรมธรรม์ / ผู้เอาประกันภัยอายุสูงกว่า 85 ปี ทางบริษัทฯ ขอสงวนสิทธิ์ในการคุ้มครอง) แต่ทั้งนี้ ย่อมอยู่ในข้อจำกัดที่มีการตกลงไว้กับบริษัทประกันชีวิต

อัตราค่าบริการนี้ไม่รวม

1. ค่าทำหนังสือเดินทางคนไทย
2. กระเป๋าเดินทางในกรณีที่น้ำหนักเกินกว่าที่สายการบินกำหนด ค่าน้ำหนักที่สายการบินกำหนด 23 กิโลกรัม
3. ค่าทำใบอนุญาตที่กลับเข้าประเทศของคนต่างชาติหรือคนต่างด้าว
4. ค่าใช้จ่ายส่วนตัวนอกเหนือจากรายการ เช่น ค่าเครื่องดื่มค่าอาหารที่สั่งเพิ่มเองในแต่ละมื้อ **นอกเหนือจากรายการ**
5. ค่าโทรศัพท์ค่าซักรีด ค่าที่ปัดเคยกกระเป๋า ฯลฯ
6. ค่าภาษีมูลค่าเพิ่ม 7% (กรณีต้องการใบกำกับภาษีและค่าภาษีบริการหัก ณ ที่จ่าย 3%)

7. ค่าทิปไกด์ท้องถิ่น+คนขับรถ 1,200 บาท/ท่าน ตลอดทริปการเดินทาง

8. ค่าทิปหัวหน้าทัวร์ไทยขึ้นอยู่กับความพึงพอใจของท่าน

บริษัทฯ ขอสงวนสิทธิ์ไม่รับผิดชอบหรือคืนค่าบริการใด ๆ กรณีดังต่อไปนี้

- ©กรณีที่ท่านสมัครใจยกเลิกใช้บริการบางรายการ เช่น ไม่เที่ยวบางรายการ ไม่ทานอาหารบางมื้อ ,
- ©กรณีผู้เดินทางถูกเจ้าหน้าที่กองตรวจคนเข้าเมืองปฏิเสธการเข้าเอกสารการเดินทางไม่ถูกต้องหรือถูก ออกประเทศเนื่องจากมีปฏิเสธรในกรณีอื่นๆ
- ©กรณีทรัพย์สินมีค่าต่างๆเกิดการสูญหาย อันเนื่องมาจากอุบัติเหตุหรือ เพราะความประมาทรวมทั้งอุบัติเหตุที่เกิดจากความประมาท , ของนักท่องเที่ยวเอง

Note: เงื่อนไขฟรีวีซ่าจีน-ไทย

- 1.เริ่ม 1 มีนาคม 2567 (ยกเว้นการตรวจลงตราสำหรับผู้ถือหนังสือเดินทางธรรมดาของไทย และผู้ถือหนังสือเดินทางกึ่งราชการและหนังสือเดินทางธรรมดาของจีน ในการเดินทาง เข้า-ออก หรือผ่านแดนของทั้ง 2 ฝ่าย
- 2.ไป 1 ครั้งอยู่ได้ไม่เกิน 30 วัน
- 3.ไปจีนมากกว่า 1 ครั้ง ในระยะเวลา 180 วัน อยู่รวมได้ไม่เกิน 90 วัน (ยกเว้นกรณีการพำนัก ถาวร การทำงาน การศึกษา กิจกรรมอื่น ๆ ที่จำเป็นต้องได้รับการอนุญาตล่วงหน้าจากหน่วยงานที่รับผิดชอบของอีกฝ่ายหนึ่ง)
- 4.สำหรับผู้ถือพาสปอร์ตไทยธรรมดา (ปกแดงเลือดหมู)

เอกสารใช้ในการท่องเที่ยวจีน ใช้เฉพาะสำเนาพาสปอร์ต นำส่งทางไลน์ (ไม่ต้องใช้ฉบับจริง)

- หนังสือเดินทางมีอายุมากกว่า 6 เดือน และมีหน้าว่างอย่างน้อย 2 หน้า
- สำเนาหน้าพาสปอร์ต 1 ชุด

หมายเหตุ: เอกสารท่านสามารถถ่ายด้วยตนเองจากมือถือ ส่งเป็นไฟล์ให้เจ้าหน้าที่ที่ประสานงานได้ค่ะ

การยกเลิก และการเปลี่ยนแปลง

การยกเลิก

- 1.1 หากมีการชำระมัดจำทัวร์และต้องการยกเลิกไม่ว่ากรณีใดๆก็ตามต้องชำระค่าบริการ ท่านละ 2,000 บาท
- 1.2 ยกเลิก 30-45 วัน ก่อนการเดินทาง+ค่าวีซ่า (ถ้ามี) ต้องชำระ ท่านละ 5,000 บาท
- 1.3 ยกเลิก 15 - 29 วัน ก่อนการเดินทาง ต้องชำระ 50% ของราคาทัวร์+ค่าวีซ่า (ถ้ามี)
- 1.4 ยกเลิกน้อยกว่า 1 - 14 วัน ก่อนการเดินทาง ต้องชำระ 100% ของราคาทัวร์

ยกเลิกช่วงเทศกาล

- ยกเลิกก่อนการเดินทาง **สงกรานต์-ปีใหม่ 60 วัน** ต้องชำระท่านละ 10,000 บาท
ยกเลิกก่อนการเดินทาง **สงกรานต์-ปีใหม่ 50 วัน** ต้องชำระท่านละ 20,000+ค่าวีซ่า (ถ้ามี)
ยกเลิกก่อนการเดินทาง **สงกรานต์-ปีใหม่ 40 วัน** 01-29 วัน ชำระ 100% ของราคาทัวร์

หลังจากการจองทัวร์และชำระเงินมัดจำแล้ว ทางบริษัทฯ ถือว่าท่านได้ยอมรับในข้อตกลงและเงื่อนไขที่บริษัทได้ระบุไว้ข้างต้นทุกประการ

เงื่อนไขการเดินทาง

- 1) บริษัทฯ มีสิทธิที่จะเปลี่ยนแปลงรายละเอียดบางประการในทัวร์นี้ เมื่อเกิดเหตุสุดวิสัยจนไม่อาจแก้ไขได้
- 2) บริษัทฯ ไม่รับผิดชอบค่าเสียหายในเหตุการณ์ที่เกิดจากสายการบิน ภัยธรรมชาติ และอื่นๆที่อยู่นอกเหนือการควบคุมของทางบริษัทฯหรือค่าใช้จ่ายเพิ่มเติมที่เกิดขึ้นทางตรงหรือทางอ้อม เช่น การเจ็บป่วย, การถูกทาร้าย, การสูญหาย, ความล่าช้า หรือจากอุบัติเหตุต่างๆ
- 3) หากท่านยกเลิกก่อนรายการท่องเที่ยวจะสิ้นสุดลง ทางบริษัทฯ จะถือว่าท่านสละสิทธิและจะไม่รับผิดชอบค่าบริการที่ท่านได้ชำระไว้แล้วไม่ว่ากรณีใดๆ ทั้งสิ้น
- 4) บริษัทฯ จะไม่รับผิดชอบต่อการห้ามออกนอกประเทศ หรือ ห้ามเข้าประเทศ อันเนื่องมาจากมีสิ่งผิดกฎหมาย หรือ เอกสารเดินทางไม่ถูกต้อง หรือ การถูกปฏิเสธในกรณีอื่นๆ
- 5) รายการนี้เป็นเพียงข้อเสนอที่ต้องได้รับการยืนยันจากบริษัทฯ อีกครั้งหนึ่ง หลังจากได้สำรองที่นั่งบนเครื่อง และโรงแรมที่พักในต่างประเทศเป็นที่เรียบร้อยแล้ว แต่อย่างไรก็ตามรายการนี้อาจเปลี่ยนแปลงได้ตามความเหมาะสม
- 6) ราคานี้คิดตามราคาตัวเครื่องบินในปัจจุบัน หากราคาตัวเครื่องบินปรับสูงขึ้น บริษัทฯ สงวนสิทธิ์ที่จะปรับราคาตัวเครื่องบินตามสถานการณ์ดังกล่าว
- 7) กรณีเกิดความผิดพลาดจากตัวแทน หรือ หน่วยงานที่เกี่ยวข้อง จนมีการยกเลิก ล่าช้า เปลี่ยนแปลง การบริการจากสายการบินบริษัทฯขนส่ง หรือ หน่วยงานที่ให้บริการ บริษัทฯจะดำเนิน โดยสุดความสามารถที่จะจัดบริการทัวร์อื่นทดแทนให้ แต่จะไม่คืนเงินให้สำหรับค่าบริการนั้นๆ
- 8) มัคคุเทศก์ พนักงาน และตัวแทนของบริษัทฯ ไม่มีสิทธิในการให้คำสัญญาใดๆ ทั้งสิ้นแทนบริษัทฯ นอกจากมีเอกสารลงนามโดยผู้มีอำนาจของบริษัทฯ กากับเท่านั้น
- 9) หากไม่สามารถไปเที่ยวในสถานที่ที่ระบุในโปรแกรมได้ อันเนื่องมาจากธรรมชาติ ความล่าช้า และความผิดพลาดจากทางสายการบิน จะไม่มีการคืนเงินใดๆทั้งสิ้น แต่ทั้งนี้ทางบริษัทฯจะจัดหารายการเที่ยวสถานที่อื่น ๆ มาให้ โดยขอสวนสิทธิการจัดการนี้โดยไม่แจ้งให้ทราบล่วงหน้า
- 10) เมื่อท่านออกเดินทางไปกับคณะแล้ว ท่านงดการใช้บริการรายการใดรายการหนึ่ง หรือไม่เดินทางพร้อมคณะถือว่าท่านสละสิทธิ ไม่อาจเรียกร้องค่าบริการ และเงินมัดจำคืน ไม่ว่ากรณีใดๆ ทั้งสิ้น
- 11) ในกรณีที่ลูกค้าต้องออกตัวโดยสารภายในประเทศ กรุณาติดต่อเจ้าหน้าที่ของบริษัทฯ ก่อนทุกครั้ง มิเช่นนั้นทางบริษัทฯ จะไม่รับผิดชอบค่าใช้จ่ายใดๆ ทั้งสิ้น
- 12) กรณียื่นวีซ่าแล้วไม่ได้รับการอนุมัติวีซ่าจากทางสถานทูต (วีซ่าไม่ผ่าน) และท่านได้ชำระค่าทัวร์หรือมัดจำมาแล้ว ทางบริษัทฯ คืนค่าทัวร์หรือมัดจำให้ แต่ทางบริษัทขอสงวนสิทธิในการหักค่าบริการยื่นวีซ่า, ค่าวีซ่า และค่าใช้จ่ายบางส่วนที่เกิดขึ้นจริงเป็นกรณีไป (อาทิ กรณีออกตัวเครื่องบินไปแล้ว หรือได้ชำระค่าบริการในส่วนของโรงแรมนอกเช่น โรงแรม ฯลฯ ไปแล้ว) ทางบริษัทขอสงวนสิทธิในการหักเก็บค่าใช้จ่ายจริงที่เกิดขึ้นแล้วกับท่านเป็นกรณีไป
- 13) กรณีวีซ่าผ่านแล้ว แจ้งยกเลิกก่อนหรือหลังออกตัวโดยสาร บริษัทฯ ขอสงวนสิทธิในการ ไม่คืนค่าทัวร์ทั้งหมด
- 14) กรณีวีซ่าผ่านแล้ว แต่กรุ๊ปออกเดินทางไม่ได้ เนื่องจากผู้เดินทางท่านอื่นในกลุ่มโดนปฏิเสธวีซ่า หรือไม่ว่าด้วยสาเหตุใดๆก็ตาม ทางบริษัทขอสงวนสิทธิในการหักเก็บค่าใช้จ่ายจริงที่เกิดขึ้นแล้วกับท่านเป็นกรณีไป
- 15) กรณีผู้เดินทางไม่สามารถเข้า-ออกเมืองได้ เนื่องจากเอกสารปลอมหรือการห้ามของเจ้าหน้าที่ไม่ว่าเหตุผลใดๆ ก็ตามทางบริษัทขอสงวนสิทธิในการ ไม่คืนค่าทัวร์ทั้งหมด
- 16) ทางบริษัทขอสงวนสิทธิ์ราคานี้เฉพาะนักท่องเที่ยวชาวไทยและท่องเที่ยวเป็นหมู่คณะแบบ Join Tour เท่านั้น กรณีต้องการตัดกรุ๊ปเหมาโปรดสอบถามทางบริษัทอีกครั้ง **หากเป็นนักท่องเที่ยวต่างชาติ หรือ พระสงฆ์ โปรดสอบถามทางบริษัทอีกครั้ง**
- 17) ในกรณีที่ลูกค้าต้องออกตัวโดยสารภายในประเทศกรุณาติดต่อเจ้าหน้าที่ของบริษัทฯก่อนทุกครั้งมิเช่นนั้นทางบริษัทฯจะไม่รับผิดชอบค่าใช้จ่ายใดๆทั้งสิ้น
- 18) หากมีการยกเลิกการจองทัวร์หลังได้ทำการยื่นวีซ่าเรียบร้อยแล้วบริษัทขอสงวนสิทธิในการนำเล่มพาสปอร์ตไปยกเลิกวีซ่าในทุกกรณีไม่ว่าค่าใช้จ่ายในการยื่นวีซ่าจะรวมหรือแยกจากรายการทัวร์ก็ตาม

หมายเหตุ

1. เนื่องจากรายการทัวร์นี้เป็นไฟล์ทบินที่ออกกับสายการบิน ดังนั้นเมื่อออกตั๋วแล้วไม่สามารถคืนเงินได้
2. บริษัทฯ ขอสงวนสิทธิ์ที่จะงด หรือ เปลี่ยนแปลงรายการและเวลาบิน กรณีที่มีผู้ร่วมคณะไม่ถึง 15 ท่าน หรือเกิดเหตุสุดวิสัยจนแก้ไขไม่ได้
3. เนื่องจากสภาวะน้ำมันโลกอาจมีการปรับราคาสูงขึ้นซึ่งมีผลต่อราคาตัวและค่าน้ำมันเชื้อเพลิงของสายการบินที่จะปรับตามสภาวะโลก ทางบริษัทฯ จึงขอสงวนสิทธิ์ทำการเรียกเก็บค่าทัวร์เพิ่มตามความเป็นจริง
4. บริษัทฯ ขอสงวนสิทธิ์ในการรับผิดชอบหรือชดเชยค่าเสียหายใดๆอันอยู่เหนือการควบคุมของทางบริษัทฯ เช่น ภัยธรรมชาติ ภัยพิบัติ ทางการเมือง การเจ็บป่วย, การถูกทำร้าย, การสูญหายทรัพย์สิน, ความล่าช้าสายการบิน หรือจากอุบัติเหตุต่างๆ
5. บริษัทฯ ขอสงวนสิทธิ์ไม่รับผิดชอบและคืนค่าใช้จ่ายต่างๆ หากท่านถูกปฏิเสธห้ามออกนอกประเทศ หรือ ห้ามเข้าประเทศอันเนื่องมาจากมีสิ่งผิดกฎหมาย เอกสารการเดินทางไม่ถูกต้อง หรือการถูกปฏิเสธในกรณีอื่นๆ
6. กรณีเกิดความผิดพลาดจากการยกเลิก ล่าช้าเปลี่ยนแปลง ของสายการบิน บริษัทฯ ขอสงวนสิทธิ์หรือหน่วยงานที่ให้บริการทางบริษัทฯ ขอสงวนสิทธิ์ที่จะปรับเปลี่ยนทดแทน รายการตามความเหมาะสมโดย ,จะไม่สามารถเรียกร้องคืนค่าบริการนั้นๆได้
7. ทางบริษัทฯ จะไม่รับผิดชอบหรือคืนค่าบริการใดๆทั้งสิ้น หากท่านไม่ใช้บริการของบริษัทฯ บางรายการ เช่น ไม่เที่ยวบางรายการไม่ทานอาหารบางมื้อ เพราะค่าบริการได้ชำระแบบเหมาขาดก่อนออกเดินทางแล้ว ,
8. ห้ามนำไฟแช็ค มีดพก กระไรกรตัดเล็บ หรือของมีคมทุกชนิด ขึ้นเครื่องบินและรถไฟหัวจรวดโดยเด็ดขาด เพราะอาจถูกยึดได้ทางบริษัทฯ ขอสงวนสิทธิ์จะไม่รับผิดชอบใดๆทั้งสิ้นหากท่านถูกยึด
9. เมื่อได้ทำการตกลงชำระเงินค่าทัวร์ ไม่ว่าจะทั้งหมดหรือเพียงบางส่วนกับทางบริษัทฯ จะถือว่าท่านได้ตกลงยอมรับในเงื่อนไขข้อตกลงต่างๆตามที่ระบุไว้แล้ว

ทางบริษัท ฯ มีประกันอุบัติเหตุทุกที่หนึ่ง ที่นั่งละ 1,000,000 บาท