



GRAND TOGETHER

บริษัท แกรนด์ทูเก็ตเตอร์ จำกัด

21/45 ถนนรางน้ำ แขวงถนนพญาไท เขตราชเทวี กรุงเทพมหานคร 10400



เลขที่ใบอนุญาต 11/08199



grandtogethertour@gmail.com



086-360-0023



@grandtogether

Thai Vietjet Air

5 วัน | 3 คืน

SPHZ-CQ7

อุทยานหลุมฟ้า

ภูเขาไฟ

POP MART

ทัวร์ไม่ลงร้าน
เที่ยวเต็มๆ
ไม่มีฟรีเดย์

ราคาเริ่มต้น

13,999

#วันหยุดสุดจัด

รวมค่าบัตร รถไฟ-ลัดติง + หลุมฟ้า + ภูเขาไฟ + รอยแยกอู่หลิง + ศูนย์วิศวกรรมนิวกอเซีย

เมนูพิเศษ!! ซิมสุกี้หม่าล่า

CHONGQING UNCHARTED

ทัวร์มหานครฉงชิ่ง • อู่หลง • รอยแยกอู่หลิง • ศูนย์วิศวกรรมนิวกอเซีย

- ฉงชิ่ง • อู่หลง • ภูเขาไฟ (รวมรถราง) • อุทยานแห่งชาติหลุมฟ้า • สะพานสวรรค์
- ระเบียงแก้ว (รวมค่าลิฟต์แล้ว) • เมืองฟูหลิง • หุบเขารอยแยกอู่หลิงซาน (รวมกระเช้าขึ้น-ลง)
- 816 ศูนย์วิศวกรรมนิวกอเซีย • ฉงชิ่ง • หงหยาดัง • วัดเจ้าแม่กวนอิม • หมู่บ้านโบราณฉือชิวไถ่
- มหาศาลาประชาชน • นั่งรถไฟ-ลัดติง (รวมค่าบัตร) • Kuxing Building
- ตึกตะเกียบ • ถนนคนเดินเจียฟางเป่ย์ • Pop mart

TIP 1,500 / ท่าน

★★★★★ โรงแรม 4 ดาว Local

BKK-CKG VZ3606 20:45 00:45+1
CKG-BKK VZ3607 01:45-04:00

Thai Vietjet Air | 5 วัน | 3 คืน

SPHZ-CQ7

ทัวร์ไม่ลงร้าน
เที่ยวเต็มๆ
ไม่มีฟรีเดย์

อุทยานหลุมฟ้า

ภูเขาหนางฟ้า

ราคาเริ่มต้น
13,999

#วันหยุดสุดจัด

POP MART

CHONGQING UNCHARTED

ทัวร์มหานครฉงชิ่ง • อุ๋หลง • รอยแยกอุ๋หลิง • ศูนย์วิศวกรรมนิวเคลียร์

- ฉงชิ่ง • อุ๋หลง • ภูเขาหนางฟ้า (รวมรถราง) • อุทยานแห่งชาติหลุมฟ้า • สะพานสวรรค์
- ละมิงแกว่ (รวมค่าลิฟต์แล้ว) • เมืองฟูหลิง • หมู่เขารอยแยกอุ๋หลิงซาน (รวมกระเช้าขึ้น-ลง)
- 816 ฐานวิศวกรรมนิวเคลียร์ • ฉงชิ่ง • หงหยาดัง • วัดเจ้าแม่กวนอิม • หมู่บ้านโบราณเฉียวโข่ว
- มหาศาลาประชาคม • นิ่งรถไฟทะเลอู่ตึก (รวมค่าบัตร) • Kuixing Building
- ดิ๊คเตเกียบ • ถนนคนเดินเจียฟางเปย์ • Pop mart

TIP 1,500 / **4 ดาว Local** | **BKK-CKG VZ3606 20:45 00:45+1**
CKG-BKK VZ3607 01:45-04:00

SPHZ-CQ7 CHONGQING UNCHARTED 5D3N

เดินทางด้วยสายการบิน THAI VIETJET AIR (VZ)

วันที่	โปรแกรมท่องเที่ยว	เช้า	เที่ยง	เย็น	โรงแรม
1	กรุงเทพฯ (สนามบินสุวรรณภูมิ)- ทำอากาศยานนานาชาติฉงชิ่งเจียงเป่ย์-รถโค้ชนำท่านสู่โรงแรม (BKK-CKG VZ3606 20:45 00:45+1)	-	-	-	Ximan Hongfu Hotel /บริเวณสนามบิน หรือเทียบเท่า โรงแรม 4* Local
2	ฉงชิ่ง-อุ๋หลง-ภูเขาหนางฟ้า (รวมรถราง)-อุทยานแห่งชาติหลุมฟ้า -สะพานสวรรค์-ละมิงแกว่ (รวมค่าลิฟต์แล้ว)	🍴	🍴	🍴	Wulong Daweiying Holidayหรือเทียบเท่า โรงแรม 4* Local
3	เมืองฟูหลิง-หุบเขารอยแยกอุ๋หลิงซาน(รวมกระเช้าขึ้น-ลง)- 816 ฐานวิศวกรรมนิวเคลียร์-ฉงชิ่ง-หงหยาดัง	🍴	🍴	-	Chongqing Yifan Hotel หรือเทียบเท่า โรงแรม 4* Local
4	วัดเจ้าแม่กวนอิม-หมู่บ้านโบราณเฉียวโข่ว-มหาศาลาประชาคม ฉงชิ่ง-นึ่งรถไฟทะเลอู่ตึก(รวมค่าบัตร)-Kuixing Building- ดิ๊คเตเกียบ-ถนนคนเดินเจียฟางเปย์-Pop mart-ทำอากาศยานนานาชาติฉงชิ่งเจียงเป่ย์	🍴	🍴	-	-
5	กรุงเทพฯ (สนามบินสุวรรณภูมิ) (CKG-BKK VZ3607 01.45-04.00)	-	-	-	

อัตราค่าบริการพักห้องละ 2-3 ท่าน

****สำหรับหนังสือเดินทางต่างชาติเก็บเพิ่ม 1,000 บาท******(เป็นข้อตกลงในการคิดเรตราชาชาวต่างชาติจากประเทศปลายทาง)**

วันที่เดินทาง	ผู้ใหญ่ ราคาท่านละ	ทารกอายุต่ำกว่า 2 ปี	พักเดี่ยว
วันที่ 08-12 พฤศจิกายน 2568 (Promotion)	13,999	4,900	3,900
วันที่ 15-19 พฤศจิกายน 2568	14,999	4,900	3,900
วันที่ 22-26 พฤศจิกายน 2568	15,999	4,900	3,900
วันที่ 29 พฤศจิกายน-03 ธันวาคม 2568	15,999	4,900	3,900
วันที่ 06-10 ธันวาคม 2568	15,999	4,900	3,900
วันที่ 13-17 ธันวาคม 2568	15,999	4,900	3,900
วันที่ 20-24 ธันวาคม 2568	16,999	4,900	3,900
วันที่ 27-31 ธันวาคม 2568	17,999	4,900	3,900
วันที่ 03-07 มกราคม 2569 (Promotion)	13,999	4,900	3,900
วันที่ 10-14 มกราคม 2569	14,999	4,900	3,900
วันที่ 17-21 มกราคม 2569	14,999	4,900	3,900
วันที่ 24-28 มกราคม 2569	15,999	4,900	3,900
วันที่ 31 มกราคม-04 กุมภาพันธ์ 2569	15,999	4,900	3,900
วันที่ 07-11 กุมภาพันธ์ 2569	14,999	4,900	3,900
วันที่ 14-18 กุมภาพันธ์ 2569	15,999	4,900	3,900
วันที่ 21-25 กุมภาพันธ์ 2569	15,999	4,900	3,900
วันที่ 28 กุมภาพันธ์-04 มีนาคม 2569 (Promotion)	13,999	4,900	3,900
วันที่ 07-11 มีนาคม 2569	15,999	4,900	3,900
วันที่ 14-18 มีนาคม 2569	15,999	4,900	3,900
วันที่ 21-25 มีนาคม 2569	15,999	4,900	3,900
วันที่ 28 มีนาคม-01 เมษายน 2569	15,999	4,900	3,900
วันที่ 04-08 เมษายน 2569	15,999	4,900	3,900
วันที่ 11-15 เมษายน 2569 (เทศกาลสงกรานต์)	18,999	4,900	3,900
วันที่ 18-22 เมษายน 2569	15,999	4,900	3,900
วันที่ 25-29 เมษายน 2569	15,999	4,900	3,900
วันที่ 09-13 พฤษภาคม 2569	15,999	4,900	3,900
วันที่ 16-20 พฤษภาคม 2569 (Promotion)	13,999	4,900	3,900
วันที่ 23-27 พฤษภาคม 2569	14,999	4,900	3,900
วันที่ 30 พฤษภาคม-03 มิถุนายน 2569	15,999	4,900	3,900
วันที่ 06-10 มิถุนายน 2569	14,999	4,900	3,900
วันที่ 13-17 มิถุนายน 2569	14,999	4,900	3,900
วันที่ 20-24 มิถุนายน 2569	14,999	4,900	3,900
วันที่ 27 มิถุนายน-01 กรกฎาคม 2569	15,999	4,900	3,900
วันที่ 04-08 กรกฎาคม 2569	14,999	4,900	3,900

วันที่ 11-15 กรกฎาคม 2569	15,999	4,900	3,900
วันที่ 18-22 กรกฎาคม 2569	14,999	4,900	3,900
วันที่ 25-29 กรกฎาคม 2569	15,999	4,900	3,900
วันที่ 01-05 สิงหาคม 2569	14,999	4,900	3,900
วันที่ 08-12 สิงหาคม 2569	15,999	4,900	3,900
วันที่ 15-19 สิงหาคม 2569 (Promotion)	13,999	4,900	3,900
วันที่ 22-26 สิงหาคม 2569	14,999	4,900	3,900
วันที่ 29 สิงหาคม-02 กันยายน 2569	14,999	4,900	3,900
วันที่ 05-09 กันยายน 2569	14,999	4,900	3,900
วันที่ 12-16 กันยายน 2569	14,999	4,900	3,900
วันที่ 19-23 กันยายน 2569 (Promotion)	13,999	4,900	3,900
วันที่ 26-30 กันยายน 2569	14,999	4,900	3,900
วันที่ 03-07 ตุลาคม 2569	15,999	4,900	3,900
วันที่ 10-14 ตุลาคม 2569	16,999	4,900	3,900
วันที่ 17-21 ตุลาคม 2569	15,999	4,900	3,900
วันที่ 24-28 ตุลาคม 2569	15,999	4,900	3,900

โปรแกรมไม่ลงร้านผลิตภัณฑ์ท้องถิ่น

โปรแกรมทัวร์ ไม่มีราคาเด็ก

มีตัวเครื่องบินแล้วจอยแลนด์ หักออก 6,000 บาท

เงื่อนไขการจองชำระมัดจำ 10,000 บาท

วันแรก กรุงเทพฯ (สนามบินสุวรรณภูมิ) – ท่าอากาศยานนานาชาติฉิ่งเจียงเป่ย์ (-/-/-)

17:30 น. คณะพร้อมกันที่ **สนามบินสุวรรณภูมิ ชั้น 4 ประตู 10 สายการบิน THAI VIETJET AIR (VZ)**
โดยมีเจ้าหน้าที่ของบริษัทคอยต้อนรับและอำนวยความสะดวกในการเช็คอินเอกสารและสัมภาระ
ค่าทิปไกด์+ค่าทิปคนขับรถเหมาจ่ายท่านละ 1,500 บาทชำระที่สนามบิน
(ไม่รวมค่าทิปหัวหน้าทัวร์ตามความพึงพอใจ)

20:45 น. ออกเดินทางสู่ เมืองฉิ่งเจียง โดยเที่ยวบิน VZ3606 **(ไม่มีอาหารบริการบนเครื่อง)**

วันที่สอง ฉิ่งเจียง-อู่หลง-ภูเขาฉางฟ้า (รวมรถราง)-อุทยานแห่งชาติหลุมฟ้า -สะพานสวรรค์-ระเบียงแก้ว(รวมค่าลิฟต์แล้ว) (B/L/D)

00:45 น. เดินทางถึง ท่าอากาศยานนานาชาติฉิ่งเจียงเป่ย์ เป็นหนึ่งในท่าอากาศยานที่สำคัญของประเทศจีน ตั้งอยู่ในเขตอู่เป่ย์ (Yubei District) ของนครฉิ่งเจียง ประเทศจีน จากนั้นนำท่านผ่านขั้นตอนตรวจคนเข้าเมือง **(เวลาท้องถิ่นเร็วกว่าประเทศไทย 1 ชั่วโมง)**
จากนั้นนำท่านเข้าสู่ที่พัก พักผ่อนตามอัธยาศัย
โรงแรมที่พัก Ximan Hongfu Hotel/บริเวณสนามบิน หรือเทียบเท่า โรงแรม 4* Local

เช้า **🍳** รับประทานอาหารเช้า ณ ห้องอาหารของโรงแรม

จากนั้นนำท่านเดินทางสู่ **เขตอู่หลง (ระยะทางประมาณ 130 กิโลเมตร เดินทางประมาณ 2.5 ชั่วโมง)** ตั้งอยู่ทางตะวันออกเฉียงใต้ของนครฉิ่งเจียง (Chongqing) ประเทศจีน เป็นสถานที่ท่องเที่ยวที่มีชื่อเสียงในด้านธรรมชาติที่สวยงามและภูมิประเทศแบบคาร์สเตต (Karst) ที่โดดเด่น

จากนั้นนำท่านเดินทางสู่ **อุทยานเขานางฟ้า (Fairy Mountain) (รวมรถไฟเล็ก)** ตั้งอยู่ในเขตอุหลิง นครฉงชิ่ง ประเทศจีน เป็นแหล่งท่องเที่ยวธรรมชาติที่มีชื่อเสียงในด้านภูมิประเทศที่สวยงามและสภาพอากาศที่เย็นสบายตลอดทั้งปี แหล่งท่องเที่ยวทางธรรมชาติระดับ 4A ที่มีชื่อเสียงในเรื่องความสวยงามที่แตกต่างกันไปในแต่ละฤดู จนได้รับการขนานนามว่าเป็นดินแดนแห่ง 4 สิ่งมหัศจรรย์ คือ มีป่าไม้หนาแน่น มียอดเขาประหลาด มีทุ่งหญ้าเลี้ยงสัตว์ และมีลานหิมะในฤดูหนาว



กลางวัน ☉ รับประทานอาหารกลางวัน ณ ภัตตาคาร



นำท่านเดินทางสู่ **อุทยานแห่งชาติหลุมฟ้า สะพานสวรรค์ (Wulong Karst National Geology Park)**

(รวมรถอุทยาน+ลิฟต์+รถเบตเตอร์+ระเบียงแก้ว)

(ระยะทางประมาณ 20 กิโลเมตร ใช้เวลาเดินทางประมาณ 30-40 นาที)

(ระยะทางและเวลาเดินทาง อาจมีการเปลี่ยนแปลง ขึ้นอยู่กับที่ตั้ง

ร้านอาหาร)ถูกจัดให้เป็นมรดกโลกทางธรรมชาติ ระดับ 5A ภูเขาที่นำ

อัครจารย์ ชม 3 สะพานสวรรค์ แหล่งท่องเที่ยวทางธรรมชาติแหล่งใหม่

ล่าสุดที่ได้รับการรับรองจากยูเนสโกให้เป็นมรดกโลกทางธรรมชาติในปี

ค.ศ.2007 นอกจากนี้บริเวณหุบเขาด้านล่างยังเป็นที่ตั้งของ บ้านโบราณ

กลางหุบเขา เป็นฉากใหญ่ที่ใช้ถ่ายทำภาพยนตร์เรื่อง ตี๋โก้นบัลลังก์กว้าง

ทอง ล่าสุดเป็นฉากหลังของภาพยนตร์ฮอลลีวูดเรื่อง TRANSFORMERS 4

จากนั้นนำท่านชม **ระเบียงกระจก** ขนาดใหญ่ กว้าง 26 ตารางเมตร ยื่น

ออกมาจากหน้าผาของภูเขาสูงหนึ่งในอุทยานหลุมฟ้า 3 สะพานสวรรค์ เป็นจุดชมวิวแห่งใหม่ในอุทยาน ด้วยความสูงถึง 1,200 เมตรเหนือระดับน้ำทะเล

หมายเหตุ : กรณีที่ทางอุทยานประกาศปิด หรือมีฝนตกให้ไปชมวิว ณ ระเบียงกระจกด้วยเหตุผลของอุทยานฯ จะไม่มีการคืนเงิน หรือจัดการอื่นทดแทน เนื่องจากอุทยานได้รวมค่าใช้จ่ายไว้ทั้งหมดแล้ว

ค่ำ ☉ รับประทานอาหารค่ำ ณ ภัตตาคาร

จากนั้นนำท่านเข้าสู่ที่พัก พักผ่อนตามอัธยาศัย

โรงแรมที่พัก Wulong Daweiying Holiday หรือเทียบเท่า โรงแรม 4* Local

Option : **ชมโชว์จางอวี๋โหมว (IMPRESSION WULONG)** เป็นการแสดงกลางแจ้งที่สร้างสรรค์โดยผู้กำกับชื่อดัง จาง อวี๋โหมว (Zhang Yimou) ซึ่งจัดขึ้นที่หุบเขา

เจ้าหยวน (Peach Garden Canyon) ในอำเภออุหลิง (Wulong County) มหานครฉงชิ่ง ประเทศจีน การแสดงนี้ใช้ธรรมชาติอันงดงามของหุบเขาและภูเขาเป็นฉากหลัง เพื่อถ่ายทอดเรื่องราววิถีชีวิตและประวัติศาสตร์ของชาวอุหลิง ประกอบด้วยนักแสดงกว่า 500 คน โดยมีการร้องเพลงสดของนักแสดงกว่า 100 คน ตลอดการแสดงกว่า 70 นาที การแสดงใช้เทคนิคแสง สี เสียง และเลเซอร์ที่อลังการ **มีค่าใช้จ่าย 400 หยวน (โปรดแจ้งหัวหน้าทัวร์ล่วงหน้า)**

วันที่สาม เมืองฝูหลิง-หุบเขารอยแยกอุหลิงซาน(รวมกระเช้าขึ้น-ลง)- 816 ฐานวิศวกรรมนิวเคลียร์- ฉงชิ่ง-หงหยาดัง (B/L/-)

เช้า ☉ รับประทานอาหารเช้า ณ ห้องอาหารของโรงแรม

จากนั้นนำท่านเดินทางสู่ **เมืองฝูหลิง (Fuling) (ใช้เวลาเดินทางประมาณ 2 ชั่วโมง)** เมืองที่ผสมผสานความรุ่งเรืองทางวัฒนธรรมดั้งเดิมเข้ากับความสำเร็จสมัยใหม่ และเป็นจุดหมายสำคัญริมแม่น้ำแยงซีเกียงของจีนตะวันตกเฉียงใต้

SPHZ-CQ7 CHONGQING UNCHARTED 5D3N VZ ทวีร์มหานครฉงชิ่ง ภูเขาฉางฟ้า อุทยานหลุมฟ้า รอยแยกอู่หลิงซาน

นำท่านชม หุบเขารอยแยกอู่หลิงซาน (Wulingshan Great Rift Valley) (รวมกระเช้าขึ้น-ลง)

หรือที่ชาวจีนเรียกว่า อู่หลิงซานต้าเหลียนกุ สถานที่ซึ่งได้รับการขนานนามว่าเป็น“รอยแผลเป็นที่เก่าแก่ที่สุดของโลก” ภูมิทัศน์ที่นี่เต็มไปด้วยความยิ่งใหญ่ของหน้าผาสูงชัน ยอดเขาแปลกตา และรอยแยกตามพื้นดินอันน่าพิศวงไฮไลต์สำคัญ คือ “รอยแยกซิงเทียนเสียน” ที่ทอดตัวยาวกว่า 1,500 เมตร มีความลึกเฉลี่ยกว่า 300 เมตร และบางช่วงลึกถึง 600 เมตร ขณะที่ความกว้างเฉลี่ยไม่ถึง 5 เมตร ทำให้ผู้มาเยือนได้สัมผัสความตื่นตาตื่นใจของผาหินสูงตระหง่านทั้งสองฝั่ง หลังการชมทัศนียภาพอันยิ่งใหญ่ ท่านจะได้ขึ้น กระเช้าลอยฟ้าที่ชั้นที่สุดในเอเชีย ด้วยมุมมองความชันถึง 42.6 องศา เพื่อเดินทางกลับสู่พื้นดินอย่างน่าประทับใจ



กลางวัน | รับประทานอาหารกลางวัน ณ ภัตตาคาร

นำท่านชม **ฐานวิศวกรรมนิวเคลียร์ 816 (816 Nuclear Military Plant)** เป็นฐานอุตสาหกรรมวัตถุระเบิดนิวเคลียร์แห่งที่สองของประเทศจีน โครงการนี้ถือเป็น



ถ้ำเทียมที่มีขนาดใหญ่ที่สุดในโลก โดยมีการระดมกำลังก่อสร้างมากกว่า 60,000 นาย ใช้เวลาถึง 8 ปี ในการขุดเจาะ และอีก 9 ปี สำหรับการติดตั้งอุปกรณ์ รวมมูลค่าโครงการกว่า 746 ล้านหยวน โครงการ 816 มีความยาวตามแนวแกนรวม 25 กิโลเมตร พื้นที่ขุดเจาะรวมกว่า 104,000 ตารางเมตร ภายในถ้ำหลักประกอบด้วย 12 ชั้น ความสูง 79.6 เมตร และอุโมงค์หลักที่สูงถึง 31.2 เมตร นับเป็นสิ่งก่อสร้างใต้ดินที่ยิ่งใหญ่และทรงพลังทางวิศวกรรมในยุคสงครามเย็น ซึ่งสะท้อนถึงความสามารถและความมุ่งมั่นของจีนในด้านเทคโนโลยีและอุตสาหกรรมยุทธโศปกรณ์ ปัจจุบัน ฐาน 816 ไม่ได้ถูกใช้งานเพื่อการทหารอีกต่อไป แต่กลายเป็นแหล่งท่องเที่ยวเชิงประวัติศาสตร์และอุตสาหกรรม เปิดโอกาสให้ผู้มาเยือนได้สัมผัสกับ “นครใต้ดิน” อันน่าทึ่งที่สร้างขึ้นจากความท้าทายและความลับในอดีต

ได้เวลาอันสมควรนำท่านเดินทางกลับสู่ นครฉิ่ง (ระยะทางประมาณ 200 กิโลเมตร เดินทางประมาณ 2-3 ชั่วโมง) เป็นหนึ่งในสี่เขตปกครองพิเศษระดับเทศบาลของประเทศจีน (เช่นเดียวกับปักกิ่ง เซี่ยงไฮ้ และเทียนจิน) ตั้งอยู่ทางตะวันตกเฉียงใต้ของประเทศ มีชื่อเสียงในฐานะศูนย์กลางเศรษฐกิจและวัฒนธรรมที่สำคัญของภูมิภาค และยังเป็นรู้จักในฐานะ "นครบนภูเขา" เนื่องจากมีภูมิประเทศที่เป็นเนินเขาและภูเขามากมาย



จากนั้นนำทุกท่านไป **หงหยาดง (Hongyadong)** (ระยะทางประมาณ 18 กิโลเมตร ใช้เวลาเดินทางประมาณ 30-40 นาที) ตั้งอยู่ด้านข้างของหงหยาดง โดยสามารถเดินจากสะพานไปยังหงหยาดงได้ในระยะทางสั้นๆ สะพานนี้เป็นหนึ่งในมุมที่นักท่องเที่ยวนิยมถ่ายภาพหงหยาดง โดยเฉพาะตอนกลางคืนเมื่อเปิดไฟประดับ จากสะพานเซียนซีเหมิินสามารถมองเห็นหงหยาดงได้อย่างชัดเจน พร้อมกับวิวแม่น้ำเจียงหลิงและทิวทัศน์ของเมืองฉิ่ง เป็นสถานที่ท่องเที่ยวที่มีชื่อเสียงในนครฉิ่ง หงหยาดงเป็นพื้นที่ที่รวมสถาปัตยกรรมโบราณและโมเดิร์นเข้าด้วยกัน มีลักษณะเป็นอาคารไม้แบบดั้งเดิมที่ตั้งอยู่ในแนวตั้งบนหน้าผา ซึ่งมีทั้งร้านอาหาร, ร้านค้าของที่ระลึก, และจุดชมวิวที่งดงาม ท่านสามารถขึ้นไปบนสะพานเซียนซีเหมิิน (Qiansimen Bridge) เพื่อถ่ายรูปและชมวิวได้

****อิสระอาหารค่ำเพื่อความสะดวกในการท่องเที่ยว****
ท่านสามารถชำระ 300 หยวน เป็นค่า Option เสริม ดังนี้
โดยราคานี้จะรวมทัวร์ ล่องเรือแม่น้ำสองสาย
(โปรดแจ้งหัวหน้าทัวร์และชำระหน้างาน)

จากนั้นนำท่านเข้าสู่ที่พัก พักผ่อนตามอัธยาศัย
โรงแรมที่พัก Chongqing Yifan Hotel หรือเทียบเท่า โรงแรม 4* Local

วันที่สี่ วัดเจ้าแม่กวนอิม-หมู่บ้านโบราณเฉิงชิว-มหาศาลาประชาคมฉิ่ง-นั่งรถไฟทะเลตุ๊ก (รวมค่าบัตร)-Kuixing Building –ตึกตะเกียบ – ถนนคนเดินเจียงฟางเป่ย - Pop mart-ท่าอากาศยานนานาชาติฉิ่งเจียงเป่ย (B/L/-)

เช้า ☕️ รับประทานอาหารเช้า ณ ห้องอาหารของโรงแรม



นำท่านไป **วัดเจ้าแม่กวนอิมเป่าเหลิน (Baolun Temple)** (ระยะทางและเวลาเดินทางขึ้นอยู่กับโรงแรมที่พัก) ในบรรดาสถานที่ทางวัฒนธรรมและศาสนาในนครฉิ่ง ประเทศจีน มีหนึ่งในสถานที่ที่เก่าแก่และสง่างามมากที่สุด หรือที่นักท่องเที่ยวไทยนิยมเรียกว่า "วัดเจ้าแม่กวนอิมเป่าเหลิน" ตั้งอยู่ใจกลางเมืองโบราณเฉิงชิว ถือเป็นหนึ่งในศูนย์กลางของศาสนาพุทธนิกายมหายานและมีบทบาทสำคัญทางประวัติศาสตร์มาอย่างยาวนานกว่าพันปี

เจ้าแม่กวนอิมเป็นองค์ประธานของวัดแห่งนี้ โดยมี รูปหล่อพระโพธิสัตว์ขนาดใหญ่ ประดิษฐานในหอหลัก ผู้คนมักมากราบไหว้ ขอพรด้านความรัก การงาน การเรียน และการเดินทางปลอดภัย

จากนั้นนำท่านสู่ หมู่บ้านโบราณฉือซ้อโข่ว(Ancient Town of Ciqikou) (ระยะทางประมาณ 15 กิโลเมตร เดินทางประมาณ 25-35 นาที) เป็นหมู่บ้านอนุรักษ์ทางวัฒนธรรม และเป็นสถานที่ท่องเที่ยวชื่อดังของ มหานครฉงชิ่ง ลักษณะก็คล้ายๆ กับ ตลาดเก่า หรือตลาดโบราณบ้านเรานั้นเอง คนที่อยากไปย้อนเวลากลับไปในอดีตก็ต้องไปเยือน หมู่บ้านโบราณฉือซ้อโข่ว เพราะที่นี่ยังคงรักษาวิถีชีวิต รวมทั้งสะท้อนรากเหง้าดั้งเดิมของเมืองไว้อย่างดีเยี่ยม ไม่ว่าจะเป็นตึกรามบ้านช่องที่มีรูปทรงโบราณ แหล่งผลิตสินค้าและอาหารพื้นเมืองที่สืบทอดกิจการต่อกันมาหลายรุ่น



นำท่านชม มหาศาลาประชาชนฉงชิ่ง(Chongqing People's Great Hall) หรือเรียกอีกชื่อว่า ฉงชิ่งเหรินหมินต้าหัวถั่ง (ระยะทางประมาณ 15กิโลเมตร เดินทางประมาณ 10-15 นาที) เป็นหนึ่งในแลนด์มาร์คสำคัญของมหานครฉงชิ่ง โดดเด่นด้วยสถาปัตยกรรมแบบจีนโบราณที่ผสมผสานกับความสง่างามของอาคารสาธารณะยุคใหม่ สร้างขึ้นในปี 1954 โดยได้รับแรงบันดาลใจจากสถาปัตยกรรมราชวงศ์หมิงและชิง อาคารหลักมีโดมขนาดใหญ่สี่เหลี่ยมที่โดดเด่น คล้ายกับหอเทียนถานในกรุงปักกิ่ง

กลางวัน ☀️ รับประทานอาหารกลางวัน ณ ภัตตาคาร (ลิ้มรส หม่าล่า)

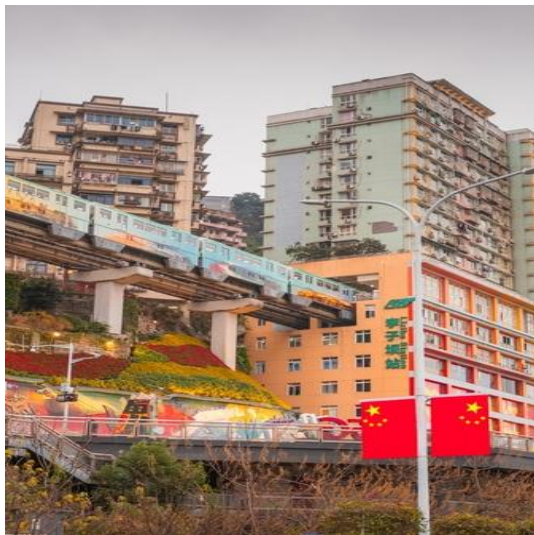

จากนั้นนำท่าน นั่งรถไฟฟ้าทะลุตึก (ใช้เวลาเดินทางประมาณ 20-30 นาที) (ระยะทางและเวลาเดินทางอาจมีการเปลี่ยนแปลง ขึ้นอยู่กับที่ตั้งร้านอาหาร) เป็นรถไฟฟ้าสาย 2 ของมหานครฉงชิ่ง ที่กำลังวิ่งผ่านสถานีหลี่จื่อป้า (Liziba Station) ทะลุตึก 19 ชั้น ซึ่งเป็นอาคารที่พักอาศัยของประชาชน รถไฟฟ้าสายนี้ถูกสร้างขึ้นโดยไม่ต้องรื้อถอนตึกดังกล่าว โดยสถานีหลี่จื่อป้าใช้พื้นที่เพียงชั้น 6-8 ของตัวอาคารเท่านั้น แต่ประชาชนที่อาศัยอยู่ไม่ต้องกังวลเรื่องเสียงรบกวนเนื่องจาก ผ่านการออกแบบให้สามารถลดเสียงการทำงานด้วยอุปกรณ์พิเศษ ที่ทำให้เสียงของรถไฟฟ้าสายนี้ดังเท่าเครื่องล้างจาน (ประมาณ 75.8 เดซิเบล) (รวมค่าบัตร)

นำท่านชม Kuixing Building(ระยะทางประมาณ 5 กิโลเมตร เดินทางประมาณ10 นาที) มีการออกแบบสถาปัตยกรรมแบบจีนโบราณผสมผสานกับโครงสร้างร่วมสมัยอาคารตั้งอยู่บนพื้นที่ที่มีระดับความสูงแตกต่างกัน ทำให้เกิดความน่าสนใจที่มีสะพานเชื่อมระหว่างส่วนต่างๆ หลังคาอาคารเป็นแบบจีนดั้งเดิม (หลังคากระเบื้องสีแดง) สื่อถึงความงดงามของศิลปะจีนโบราณ อาคารมีสะพานทางเดินลอยฟ้าที่เชื่อมระหว่างชั้นต่างๆ ซึ่งเป็นจุดที่นักท่องเที่ยวนิยมมาถ่ายรูปมีจุดชมวิวบนอาคาร สามารถมองเห็น



ทิวทัศน์ของเมืองฉิ่งซึ่งผสมผสานระหว่างอาคารแบบดั้งเดิมและตึกระฟ้าสมัยใหม่ การออกแบบตึกซ้อน ตัวอาคารมีลักษณะเหมือน "ตึกซ้อนตึก" ซึ่งทำให้มีมุมมองที่น่าสนใจจากหลายมุม



และนำแฉ่ถ่ายรูป **ตึกตะเกียบ** (ระยะทางประมาณ 2 กิโลเมตร เดินทางประมาณ 10 นาที) อาคารโดดเด่นด้วยการออกแบบที่มีแท่งสีแดงจำนวนมากพาดยื่นออกมาในลักษณะที่สะท้อนถึงงานศิลปะแบบร่วมสมัย การออกแบบได้รับแรงบันดาลใจจากโครงสร้างโบราณจีน เช่น งานไม้ที่ซับซ้อนในอาคารแบบดั้งเดิมของจีน แต่มีการตีความใหม่ด้วยการใช้วัสดุและสีที่ทันสมัย เป็นแลนด์มาร์คสำคัญที่แสดงถึงความก้าวหน้าด้านศิลปะและวัฒนธรรมของเมืองฉิ่ง



จากนั้นนำท่านอิสระช้อปปิ้ง **ถนนคนเดินเจี๋ยฟางเป่ย์ (Jiefangbei Pedestrian Street)** (ระยะทางประมาณ 1 กิโลเมตร เดินทางประมาณ 5-10 นาที) ตั้งอยู่ในใจกลางเมืองฉิ่ง(Chongqing) และเป็นหนึ่งในย่าน

การค้าที่คึกคักที่สุดของเมือง เป็นแหล่งช้อปปิ้งและสถานที่ท่องเที่ยวที่สำคัญ ที่มีทั้งห้างสรรพสินค้า ร้านค้าแบรนด์ดัง ร้านอาหารท้องถิ่น รวมถึงสถานที่ท่องเที่ยวทางวัฒนธรรมที่น่าสนใจมากมาย และยังมีร้าน **POP MART** มีสาขาในย่านเจี๋ยฟางเป่ย์ ของเมืองฉิ่ง ตั้งอยู่ที่ Yingli Dazhongcheng

ที่อยู่: ประมาณ 100 เมตรทางตะวันตกเฉียงใต้จากสี่แยกถนน Zhonghua และถนน Qingnian, เขต Yuzhong, ฉิ่ง

การเดินทาง: สามารถใช้บริการรถประจำทางสาย 462, 0492, 465, 401 และอื่น ๆ โดยลงที่ป้าย Jiefangbei หรือ Chongqing Hotel

นอกจากนี้ ยังมีร้าน **POP MART ROBO SHOP** ที่ Metropolis Oriental Plaza ในเขต Yuzhong เช่นกัน ที่อยู่: ชั้น 1, Metropolis Oriental Plaza, เลขที่ 99 ถนน Bayi, เขต Yuzhong, ฉิ่ง เวลาเปิดทำการ: ทุกวัน ตั้งแต่ 10:00 น. ถึง 22:00 น.

ดังนั้น หากท่านเป็นแฟนของ POP MART และกำลังมองหาสาขาในย่านเจี๋ยฟางเป่ย์ สถานที่เหล่านี้เป็นตัวเลือกที่ดีที่สุดสำหรับคุณ

ถึงเวลาอันสมควร นำท่านเดินทางสู่ ท่าอากาศยานนานาชาติฉิ่งเจียงเป่ย์

วันที่ห้า กรุงเทพฯ (สนามบินสุวรรณภูมิ) (-/-/-)

01:45 น. ออกเดินทางสู่สนามบินสุวรรณภูมิ โดยสายการบิน THAI VIETJET AIR (VZ) เที่ยวบินที่ VZ3607 (ไม่มีอาหารบริการบนเครื่อง)

04:00 น. เดินทางกลับถึงสนามบินสุวรรณภูมิ โดยสวัสดิภาพ พร้อมความประทับใจ

****โปรแกรมไม่ลงร้านผลิตภัณฑ์ท้องถิ่น****

หมายเหตุ โปรแกรมการเดินทางอาจเปลี่ยนแปลงตามความเหมาะสม บริษัทฯ ขอสงวนสิทธิ์ในการปรับเปลี่ยนราคา หากมีการปรับขึ้นของภาษีน้ำมันของสายบินหรือการเปลี่ยนแปลงกฎการเข้าประเทศที่มีค่าใช้จ่ายเพิ่มเติมรวมถึงการปรับเพิ่มราคาค่าบัตรเข้าชมสถานที่ท่องเที่ยว (ตามประกาศของสถานที่ท่องเที่ยวนั้นๆ หลังการจองทัวร์)

***** เมื่อชำระค่าทัวร์แล้วถือว่ารับทราบเงื่อนไขการจองทัวร์ทุกประการ *****
พร้อมส่งสำเนาหน้าพาสปอร์ตให้เจ้าหน้าที่จองทัวร์ / ส่วนที่เหลือจ่ายก่อนเดินทาง 15 วัน
***** กรุณาตรวจสอบพาสปอร์ต ต้องมีอายุใช้งานเหลือไม่น้อยกว่า 6 เดือน นับจากวันเดินทาง*****

หากท่านสนใจสมัครกรุ๊ปหรือทำกรุ๊ปเหมา กรุณาติดต่อผ่าน AGENCY

***พีเรียตราค่าโปรโมชัน 13,999 ไม่สามารถตัดกรุปเหมาได้ ***

สามารถตัดกรุปได้ในราคา 14,999 เป็นต้นไป โดยเช็คจากตารางเงื่อนไขการตัดกรุป

อัตราโดยรวม

- ❖ รวมสัมภาระโหลดใต้ท้องเครื่อง 20 กก. + สัมภาระถือขึ้นเครื่อง 7 กก. (โหลด 1 ใบ / ถือขึ้นเครื่อง 1 ใบ)
- ❖ ตัวเครื่องบินและภาษีน้ำมันตามรายการ ชั้นประหยัด ไปกลับตามกำหนดการของคณะทวีร์
- ❖ ภาษีมูลค่าเพิ่ม 7 % (เฉพาะค่าบริการ) และ ภาษีหัก ณ ที่จ่าย 3 % (เฉพาะค่าบริการ)
- ❖ ค่ารถโค้ชปรับอากาศบริการตลอดการเดินทางตามรายการทวีร์
- ❖ ค่าอาหาร และเครื่องดื่มที่ระบุไว้ในรายการ
- ❖ ค่าที่พัก 3 คืนพักห้องละ 2-3 ท่าน
- ❖ ค่าบัตรเข้าชมสถานที่ท่องเที่ยวต่าง ๆ ตามรายการที่ได้รับระบุไว้
- ❖ ค่าประกันอุบัติเหตุในการเดินทาง 1,000,000 บาท (ขึ้นอยู่กับเงื่อนไขของกรมธรรม์เฉพาะเหตุการณ์ที่เกิดขึ้นระหว่างวันเดินทางเท่านั้นโดยจะต้องใช้ใบรับรองแพทย์และใบเสร็จรับเงินในการเบิก)

อัตราที่ไม่รวม

- ❖ ค่าธรรมเนียมทิปไกด์ท้องถิ่น+ทิปคนขับรถ+ค่าทวีร์ส่วนที่เหลือ ท่านละ 1,500 บาท เก็บที่สนามบิน ณ วันเดินทาง (ไม่รวมค่าทิปหัวหน้าทวีร์ตามความพึงพอใจ)
- ❖ ค่าใช้จ่ายที่เกิดจากสถานที่ท่องเที่ยวปรับราคาหรือเปลี่ยนแปลงค่าบัตรเข้าชมในสถานที่ ตามประกาศของสถานที่ท่องเที่ยวต่างๆ
- ❖ ค่าทำหนังสือเดินทางไทย และค่าธรรมเนียมสำหรับผู้ถือพาสปอร์ตต่างชาติ
- ❖ ค่าใช้จ่ายอื่นๆ เพิ่มเติมในกรณีที่ท่านติด COVID-19 ระหว่างเดินทาง เช่นค่าโรงแรม ค่าตรวจต่างๆ ค่าเคลื่อนตัว โดยประกันจะ COVER ค่าใช้จ่ายที่เกิดขึ้นที่โรงพยาบาลเท่านั้น
- ❖ ค่าอาหาร และเครื่องดื่มที่ไม่ได้ระบุไว้ในรายการ
- ❖ ค่าใช้จ่ายอื่นๆ ที่มีระบุไว้ในรายการ เช่น ค่าซักรีด โทรศัพท์ ค่ามินิบาร์ ฯลฯ
- ❖ VAT 7% และภาษีหัก ณ ที่จ่าย 3% กรณีต้องการออกไปเสร็จรับเงินในนามบริษัทจากค่าทวีร์เต็มทั้งหมด

เอกสารที่ใช้ในการเดินทาง *** สำคัญมาก ***

- ❖ หนังสือเดินทางที่มีวันกำหนดอายุใช้งานเหลือไม่น้อยกว่า 6เดือน หรือ181วัน นับจากวันที่จะออกเดินทาง

เงื่อนไขการยกเลิกทวีร์

- ❖ ยกเลิกก่อนเดินทาง 45 วันขึ้นไป คืนค่าใช้จ่ายเต็มจำนวน
- ❖ ยกเลิกก่อนเดินทาง15-44 วัน สงวนสิทธิ์ยึดค่าใช้จ่ายที่ชำระมาทั้งหมด
- ❖ ยกเลิกก่อนเดินทางน้อยกว่า 15 วัน สงวนสิทธิ์ยึดค่าทวีร์เต็มจำนวนหรือทั้งหมดที่ชำระมา
- ❖ กรณีมีเหตุยกเลิกทวีร์ โดยไม่ใช่ความผิดพลาดของบริษัททวีร์ เช่น เกิดจากสายการบิน ภัยธรรมชาติ หรือเหตุการณ์ต่างๆ แนวทางปฏิบัติจะเป็นไปตามสายการบินเท่านั้น
- ❖ กรณียกเลิก ช่วงวันหยุดเทศกาล วันหยุดนักขัตฤกษ์ วันหยุดยาว เนื่องจากเงื่อนไขการชำระเงินกับสายการบินและโรงแรมที่ต่างประเทศ ทำให้ไม่สามารถคืนค่าใช้จ่ายใดๆที่ชำระมาได้
- ❖ แนวทางปฏิบัติเป็นไปตาม พรบ. ธุรกิจนำเที่ยวทุกประการ

เงื่อนไขการจองทวีร์

หากไม่ได้รับบริการทานอาหาร หรือค่าตัวเข้าชมใดๆ ในกรณีจองทวีร์ไม่สามารถคืนเงินได้ เนื่องจากค่าบริการที่ต่างประเทศเป็นแบบเหมาจ่าย

1. เนื่องจากตัวเครื่องบินต้องเดินทางตามวันที่ ที่ระบุบนหน้าตั๋วเท่านั้น จึงไม่สามารถยกเลิก หรือเปลี่ยนแปลงการเดินทางใด ๆ ทั้งสิ้น ถ้ากรณียกเลิก หรือเปลี่ยนแปลงการเดินทาง ทางบริษัทฯ ขอสงวนสิทธิ์ในการคืนเงินทั้งหมดหรือบางส่วนให้กับท่าน
2. กรณีที่กองตรวจคนเข้าเมืองทั้งที่กรุงเทพฯ และในต่างประเทศปฏิเสธมิให้เดินทางออกหรือเข้าประเทศที่บริษัทระบุในรายการเดินทาง บริษัทฯ ขอสงวนสิทธิ์ไม่คืนค่าบริการไม่ว่ากรณีใด ๆ
3. ทางบริษัทฯ จะไม่รับผิดชอบใดๆทั้งสิ้น หากท่านใช้บริการของทางบริษัทฯ ไม่ครบ อาทิ ไม่เที่ยวบางรายการ, ไม่ทานอาหารบางมื้อ เพราะค่าใช้จ่ายทุกอย่าง ทางบริษัทฯ ได้ชำระค่าใช้จ่ายให้ตัวแทนต่างประเทศแบบเหมาขาด
4. ค่าทวีร์เป็นแบบเหมาจ่ายกับบริษัททวีร์ในต่างประเทศ ไม่สามารถคืนเงินค่าทวีร์และค่าทิปในทุกกรณี
5. ทางบริษัทฯ จะไม่รับผิดชอบใดๆ ทั้งสิ้น หากเกิดสิ่งของสูญหายจากการโจรกรรม และ/หรือ เกิดอุบัติเหตุที่เกิดจากความประมาทของตัวนักท่องเที่ยวเอง

6. เมื่อท่านตกลงชำระเงินไม่ว่าทั้งหมดหรือบางส่วนกับทางบริษัทฯ ทางบริษัทฯ จะถือว่าท่านได้ยอมรับในเงื่อนไขข้อตกลงต่างๆ ที่ได้ระบุไว้แล้วทั้งหมด
7. ผู้เดินทางจะต้องตรวจสอบสถานะของ Visa ด้วยตนเอง เช่นการต่ออายุ หรือ การทำ Re-Entry หรือ สิทธิ หน้าที่ ต่างๆ หากมีเหตุหรือเกิดผลกระทบใดๆ ไม่ว่าจะในกรณีใดเกี่ยวกับ Visa ของท่าน ทางบริษัทฯ จะไม่รับผิดชอบในทุกกรณี

หมายเหตุ

- ❖ หากกรุ๊ปยกเลิกจากจำนวนผู้เดินทางไม่ถึงกำหนด คืนเงินเต็มจำนวน
- ❖ กรุ๊ปคอนเฟิร์มเดินทาง 10 ท่านขึ้นไป (ไม่มีหัวหน้าทัวร์ไทย) // 15 ท่าน มีหัวหน้าทัวร์เดินทางไปด้วยจากเมืองไทย
- ❖ หากมีเหตุสุดวิสัยอันเกิดจากประกาศสถานการณ์ฉุกเฉินต่างๆ ทำให้เดินทางไม่ได้ อ้างอิงตาม พรบ. ธุรกิจนำเที่ยว หักค่าใช้จ่ายที่เกิดขึ้นจริงโดยมีใบเสร็จยืนยันกับลูกค้า
- ❖ ตัวเครื่องบินเป็นแบบกรุ๊ปคณะ ไม่สามารถเลือกหรือล็อกที่นั่งได้ ที่นั่งอาจจะไม่ติดกัน ซึ่งเป็นไปตามเงื่อนไขของสายการบิน
- ❖ เรื่องห้องพักช่วงเทศกาล ห้องพักที่ลูกค้าระบุตอนจองทัวร์ ทางบริษัทฯ จะ Request ให้ทางโรงแรมตามขั้นตอน ในบางครั้งโรงแรมอาจเปลี่ยนชนิดห้องพักของลูกค้า ณ วันเข้าพัก แต่ทางบริษัทฯ ยืนยันว่าจะเพียงพอต่อจำนวนลูกค้า เช่น Request สำหรับเตียง Double Bed หากห้องไม่พอ อาจเป็นห้อง TWN ขยับเตียงให้ชิดกัน Request สำหรับเตียง Triple Bed หากห้องไม่พอ จะจัดให้เป็น 2ห้อง ตามเงื่อนไขของโรงแรมที่จอง
- ❖ บริษัทฯ ขอสงวนสิทธิ์ที่จะเปลี่ยนแปลงรายละเอียดบางประการในทัวร์นี้ เมื่อเกิดเหตุจำเป็นสุดวิสัยจนไม่อาจแก้ไขได้และไม่รับผิดชอบใดๆ ในกรณีที่สูญหาย สูญเสียหรือได้รับบาดเจ็บที่นอกเหนือความรับผิดชอบของหัวหน้าทัวร์และเหตุสุดวิสัยบางประการ เช่น การนัดหยุดงาน ภัยธรรมชาติ การจลาจล ต่างๆ เนื่องจากรายการทัวร์นี้เป็นแบบเหมาจ่ายเบ็ดเสร็จ หากท่านสละสิทธิ์การใช้บริการใดๆ ตามรายการ หรือถูกปฏิเสธการเข้าประเทศไม่ว่าในกรณีใดก็ตาม ทางบริษัทฯ ขอสงวนสิทธิ์ไม่คืนเงินในทุกกรณี
- ❖ บริษัทฯ มีสิทธิ์ที่จะเปลี่ยนแปลงหรือปรับเปลี่ยนรายการได้ตามความเหมาะสมบริษัทฯ ขอสงวนสิทธิ์ที่จะเลื่อนการเดินทางในกรณีที่ผู้ร่วมคณะไม่ถึง 9 ท่าน การไม่รับประทานอาหารเช้าบางมื้อไม่เกี่ยวข้องกับรายการ ไม่สามารถขอหักค่าบริการคืนได้ เพราะการชำระค่าทัวร์เป็นไปในลักษณะเหมาจ่าย เมื่อท่านได้ชำระเงินมัดจำหรือทั้งหมด ไม่ว่าจะเป็นการชำระผ่านตัวแทนของบริษัทฯ หรือชำระโดยตรงกับทางบริษัทฯ ทางบริษัทฯ จะขอถือว่าท่านรับทราบและยอมรับในเงื่อนไขต่างๆ บริษัทฯ ไม่รับผิดชอบค่าเสียหายในเหตุการณ์ที่เกิดจากสายการบิน ไฟล์ทยกเลิกโดยมีประกาศจากสายการบิน ภัยธรรมชาติ ปฏิบัติและอื่นๆ ที่อยู่นอกเหนือการควบคุมของทางบริษัทฯ หรือค่าใช้จ่ายเพิ่มเติมที่เกิดขึ้นทางตรงหรือทางอ้อม เช่น การเจ็บป่วย, การถูกทำร้าย, การสูญหาย, ความล่าช้า หรือจากอุบัติเหตุต่างๆ