



เลขที่ใบอนุญาต 11/10190

DOCTOR ON TOUR

บริษัท ดีออกเตอร์ ออน ทัวร์ เทรเวล แอนด์ เอเจนซี่ จำกัด

2721/1 ถนน พระรามสี่ แขวง คลองเตย เขต คลองเตย กรุงเทพฯ 10110

✉ DoctorOnTourTravel@yahoo.com ☎ 061-545-0956 📞 @doctorontour



3
EARLY BIRD
SPECIAL

COSTA SERENA

COLORFUL
WORLD

Italian Party At Seas

(ผู้หมี) โฮจิมีนค์-ฮ่องกง



6 วัน 5 คืน 22-27 ก.พ. 68



ขึ้นเรือ
แหลมฉบัง

Early Bird Sale
~~21,999.-~~
20,999.-
999 สิทธิแรกเท่านั้น

BUY 1
GET 1
BIG SALE

- ราคาเริ่มต้น (ยังไม่รวม)
- Port Charge
- Hotel Service Charge

👍 ติดต่อตัวแทน
ชั้นนำใกล้บ้านท่าน



Chartered By: R ROM D EXPERIENCE Co.,Ltd.

COSTA SERENA

ITALIAN PARTY AT SEAS

COMEBACK



เสียงดนตรี เสียงหัวเราะ ความสุข รอยยิ้ม
ความรื่นเริง แห่งท้องทะเล...กลับมาแล้ว

Costa Cruise อิตาลีเยี่ยม ครูซ แท้ๆ ที่จะนำพาทุกคน
ไปสัมผัสกับ ภูลิ้นไอ ความสุข ความสนุกสนาน
"ความรื่นเริง ในแบบ อิตาลีเยี่ยม"

อาหาร เครื่องดื่มหลากหลาย และ การบริการ ดูแลที่แสน
อบอุ่น ในท้องทะเล...ที่มีหมู่ดาวระยิบระยับวิบวาว
กับ 3 เส้นทางพิเศษ ที่ คิดสรรคมาเพื่อคนไทย

Unbox กล่องความสุข ความสนุก
ริ้มการแต่งกาย กิจกรรม ของขวัญพิเศษ
แขกรับเชิญ ธันวาคม 2567 นี้



3 EARLY BIRD SPECIAL

COSTA SERENA COLORFUL WORLD

Italian Party At Seas

(ฟูหมี่)โฮจิมินห์-ฮ่องกง

Costa

6 วัน 5 คืน 22-27 ก.พ. 68

Early Bird Sale ~~21,999.-~~ **20,999.-** 999 สิทธิแรกเท่านั้น

BUY 1 GET 1 BIG SALE

ขึ้นเรือ แหลมฉบัง

- ราคาเริ่มต้น (ยังไม่รวม)
- Port Charge
- Hotel Service Charge

ติดต่อตัวแทน
ชั้นนำใกล้บ้านท่าน

โปรแกรมล่องเรือ Costa Serena
แหลมฉบัง-ฟูหมี่(โฮจิมินห์)-ฮ่องกง
วันที่ 22-27 กุมภาพันธ์ 2568



ตารางเรือ
เวลาเรือออกจากท่า



วันที่	ท่าเรือ	เวลาถึง	เวลาออก
ส. 22 ก.พ. 68	แหลมฉบัง, ไทย	-	16.00 น.
อา. 23 ก.พ. 68	บ้านน้ำสากล	-	-
จ. 24 ก.พ. 68	ฟูหมี่, เวียดนาม	09.00 น.	20.00 น.
อ. 25 ก.พ. 68	บ้านน้ำสากล	-	-
พ. 26 ก.พ. 68	บ้านน้ำสากล	-	-
พฤ. 27 ก.พ. 68	ฮ่องกง	08.00 น.	-



อัตราค่าบริการ

แหลมบัว-ผู้หมี-ฮ่องกง 5 คืน

วันที่ 22-27 กุมภาพันธ์ 2568

BUY 1 GET 1
BIG SALE

EARLY BIRD

999 ท่านแรก
**** เท่านั้น ****

ห้องพักบนเรือ มีแบบห้องละ 2 ท่าน / 3 ท่าน / 4 ท่าน
ผู้ใหญ่/เด็ก/และทารก นับเป็น 1 ท่านทั้งหมด

- กรณีเดินทาง 2 ท่าน ผู้ใหญ่ 1 ท่าน + เด็ก 1 ท่าน จะใช้เป็นราคาท่านที่ 1 และ 2
- กรณีเดินทาง 4 ท่าน พักห้องเดียวกัน ท่านที่ 3 และ 4 ใช้ราคาช่องท่านที่ 3 และ 4 แยกราคาผู้ใหญ่กับราคาเด็ก

ประเภทห้องพัก	ท่านที่ 1 และ 2 ในห้อง	ท่านที่ 3 และ 4 ในห้อง			
		ผู้ใหญ่		เด็ก (4-14 ปี)	
		ท่านที่ 3	ท่านที่ 4	ท่านที่ 3	ท่านที่ 4
ห้องไม่มีหน้าต่างคลาสสิก ชั้น 1, 2	20,999 21,999	10,500 11,000	10,500 11,000	8,400 8,800	8,400 8,800
ห้องไม่มีหน้าต่างพรีเมียม ชั้น 6, 7, 8, 9, 10	21,999 22,999	11,000 11,500	11,000 11,500	8,800 9,200	8,800 9,200
ห้องมีหน้าต่างคลาสสิก ชั้น 1, 2 (หัว/ท้ายเรือ)	23,999 24,999	12,000 12,500	12,000 12,500	9,600 10,000	9,600 10,000
ห้องมีหน้าต่างพรีเมียม ชั้น 2 (กลางเรือ), 6, 7, 9, 10 (ชั้นสูงเป็นมิงวิว)	24,999 25,999	12,500 13,000	12,500 13,000	10,000 10,400	10,000 10,400
ห้องมีระเบียงคลาสสิก ชั้น 6	27,999 28,999	14,000 14,500	14,000 14,500	11,200 11,600	11,200 11,600
ห้องมีระเบียงพรีเมียม ชั้น 7, 8, 9, 10	28,999 29,999	14,500 15,000	14,500 15,000	11,600 12,000	11,600 12,000
ห้องมินิสวิต ชั้น 6, 7, 8 (ท้ายเรือ)	33,999 34,999				
ห้องสวีท ชั้น 7, 9, 10	37,999 38,999	19,000 19,500		15,200 15,600	
ห้องแกรนด์สวีท ชั้น 7 กลางเรือ	44,999 45,999	22,500 23,000	22,500 23,000	18,000 18,400	18,000 18,400
ราคานี้ยังไม่รวม	ภาษีท่าเรือ (ชำระพร้อมค่าเรือ) ผู้ใหญ่และเด็กชำระเท่ากัน	ค่าทิปพนักงานเรือ (ชำระบนเรือ)			
	8,900.- บาท	ห้องไม่มีหน้าต่าง, มีหน้าต่าง, มีระเบียง ผู้ใหญ่ 80 USD / เด็ก 40 USD			
		ห้องมินิสวิต, สวิต, แกรนด์สวีท ผู้ใหญ่ 95 USD / เด็ก 47.5 USD			

วันที่ 22-27 กุมภาพันธ์ 2568



วันที่ 1 ของการ (เดินทาง)

วันที่ : 22 ก.พ. 68	Port :  แหลมฉบัง	เวลาถึง : -	เวลาออก : 16.00
-------------------------------	--	----------------	---------------------------

Bus Check-In

พร้อมกันที่จุดนัดหมาย ตามเวลาที่ท่านได้รับการยืนยันจากเจ้าหน้าที่อีกครั้งก่อนเดินทาง **7-15** วัน ทำการเช็คอิน จากนั้นเจ้าหน้าที่อำนวยความสะดวกนำท่านขึ้นรถปรับอากาศมุ่งหน้าสู่ท่าเรือแหลมฉบัง ออกเดินทางสู่แหลมฉบัง ใช้เวลาเดินทางประมาณ 2 ชม. ขึ้นอยู่กับสภาพการจราจรในเส้นทาง รถจะไม่จอดแวะระหว่างทาง

08.00-12.00 น.

เวลาอาจมีการ
เปลี่ยนแปลง

เวลานัดหมายที่
แน่นอนจะแจ้งอีกครั้งใน
ใบนัดหมายก่อน
เดินทาง

Cruise Check-In

เบื้องต้น เดินทางถึงท่าเรือแหลมฉบัง ทำการเช็คอินขึ้นเรือ ขั้นตอนในการลงเช็คอินเบื้องต้น

1. รับเอกสารตัวเรือ และ Tag ติดกระเป๋า
2. ติด tag ที่กระเป๋าเดินทาง และโหลดสัมภาระของท่านเช็คอินขึ้นเรือ
3. ผู้โดยสารเช็คอินขึ้นเรือที่ชั้น 2 ของอาคาร และเช็คอินตามขั้นตอน

สำหรับท่านที่ต้องการเดินทางไปท่าเรือเอง

- ท่านจะต้องไปถึงที่ท่าเรือตามเวลาในใบนัดหมายที่จะส่งให้ และติดต่อเจ้าหน้าที่ของบริษัทฯ เพื่อรับเอกสารสำหรับการเช็คอินขึ้นเรือ
- ที่ท่าเรือแหลมฉบังมีลานจอดรถกลางแจ้งบริการ โดยมีค่าใช้จ่ายประมาณ 1,000-1,500.- บาท ราคาอาจมีการเปลี่ยนแปลง

เมื่อขึ้นเรือแล้ว



Cruise card และตารางกิจกรรมต่างๆ จะวางไว้ในห้องพักของท่าน ท่านสามารถเช็คเวลาเปิดปิดของห้องอาหารแต่ละห้อง รวมถึงกิจกรรมบันเทิง และประกาศข้อควรระวังต่างๆ ในแต่ละวัน



ท่านสามารถเข้าไปรับประทานอาหารที่ห้องอาหารบนเรือได้เลย ตามเวลาที่ ห้องอาหารเปิด



การผูกบัตรเครดิตกับ Cruise Card สามารถทำได้ที่เครื่องอัตโนมัติชั้น 3 และชั้น 5 สำหรับการฝากเงินสดติดต่อที่ Guest Service ชั้น 3



เมื่อเช็คอินขึ้นเรือแล้ว ท่านสามารถรับ Cruise Card ในห้องพักของท่าน โดนปกติจะวางไว้บนที่นอนหรือโต๊ะหน้ากระจกในห้อง ประกอบด้วย

- 1 **OGGI A BORDO** หรือ *Cruise Compass* เข็มทิศความสนุก ที่จะบอกเวลาเปิดปิดห้องอาหาร กิจกรรมบันเทิง รวมถึงประกาศต่างๆ
- 2 **Cruise Card** ที่จะใช้เป็นกุญแจห้อง และใช้ชำระค่าสินค้าและบริการต่างๆ บนเรือ *Cruise card* จะมีจำนวนเท่ากับผู้ที่พักในห้องนั้นๆ
- 3 ใบแจ้งห้องอาหารและรอบอาหารค่ำในห้องอาหารหลัก **Main Dining** **บางครั้งจะแจ้งใน **หลังบัตร Cruise Card** ** ของท่าน

ก่อนเรือออกเดินทางจะมีประกาศแจ้งซ้อมหนีภัย Muster Drill ผู้โดยสารทุกท่านต้องไปตามจุดนัดหมายที่แจ้งใน **Cruise card** เพื่อซ้อมหนีภัยตามประกาศของทางเรือ ซึ่งเป็นตามหลักสากล



16.00 น.
ค่า

เรือออกจากท่าเรือแหลมฉบัง มุ่งสู่น่านน้ำสากล

รับประทานอาหารค่ำ ณ ห้องอาหารบนเรือสำราญ **ชื่อห้องอาหารและรอบเวลารับประทานอาหารค่ำจะแจ้งใน Cruise card หรือวางไว้ให้ในห้องพักของท่าน**

หลังอาหารอิสระพักผ่อนตามอัธยาศัย โดยท่านสามารถศึกษากำหนดการต่างๆ สิ่งอำนวยความสะดวก และกิจกรรมได้จากในห้องพักที่จะมีเปลี่ยนให้ในแต่ละวัน

อย่าพลาดชมการแสดงระดับโลกที่ **Giove Theatre** (ชั้น 3, 4, 5 หัวเรือ) ที่มีให้ชมทุกคืนโดยไม่ซ้ำกันในแต่ละคืน



วันที่ 2 ของการเดินทาง



วันที่ : 23 ก.พ. 68	Port :  น่านน้ำสากล	เวลาถึง : -	เวลาออก : -
-------------------------------	---	-------------	-------------

ทั้งวัน

อิสระพักผ่อน ร่วมกิจกรรมสนทนาการ หรือใช้สิ่งอำนวยความสะดวกต่างๆ บนเรือ และเลือกรับประทานอาหารตามอัธยาศัย





วันที่ 3 ของการเดินทาง



วันที่ : 24 ก.พ. 68	Port :  ฝูหมี่	เวลาถึง : 09.00	เวลาออก : 20.00
-------------------------------	---	---------------------------	---------------------------

07.00 น.
09.00 น.

เลือกรับประทานอาหารเช้าที่ห้องบุฟเฟต์ หรือห้อง Main Dining เรือ Costa Serena ที่ท่าเรือฝูหมี่ นครโฮจิมินห์ ประเทศเวียดนาม ฝูหมี่ (Phu My) เป็นท่าเรือเชิงพาณิชย์สำหรับนครโฮจิมินห์ ท่าเรืออยู่ห่างจากโฮจิมินห์ประมาณ 90 กิโลเมตร และอยู่ห่างจากเมืองฮุงเตา เมืองตากอากาศขึ้นชื่อของเวียดนามใต้ประมาณ 55 กิโลเมตร

(ท่านสามารถเลือก)

- ซื้อทัวร์เสริม เนื่องจากท่าเรือฝูหมี่เป็นท่าเรือพาณิชย์ รถสาธารณะจะไม่สามารถเข้าไปถึงท่าเรือได้ แนะนำให้ซื้อทัวร์เสริมของเรือจะสะดวกที่สุด
- พักผ่อนบนเรือ ห้องอาหารบนเรือเปิดให้บริการตามเวลามื้ออาหาร แต่อาจจะไม่ได้เปิดทุกห้อง คาสิโน และ Duty Free ปิดบริการ



จุดท่องเที่ยวที่น่าสนใจในโฮจิมินห์

อาคารไปรษณีย์กลาง



ตลาดเบนห์ถัน



โบสถ์นอร์ทเธอดาม



อพาร์ทเมนต์ คาเฟ่

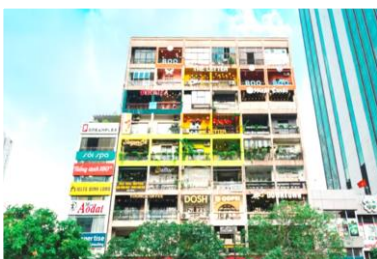

วัดวิन्हเจียม



เมืองฮุงเตา



19.00 น.

ทุกท่านกลับขึ้นเรือ พร้อมออกเดินทางต่อ รับประทานอาหารค่ำ หลังอาหารเชิญชมการแสดง หรือเลือกพักผ่อนสบายๆ ที่มุมสวยๆ กับคนรู้ใจ และอย่าพลาดทดลองเสียงโซคที่คาสิโน ชั้น 5 ของเรือ โซคตีอาจเป็นของคุณ

20.00 น.

เรือสำราญ COSTA SERENA อ่าลาเวียดนาม มุ่งหน้าสู่น่านน้ำสากล



วันที่ 4 ของการเดินทาง



วันที่ : 25 ก.พ. 68	Port :  บ้านน้ำสากล	เวลาถึง : -	เวลาออก : -
-------------------------------	---	----------------	----------------

ทั้งวัน

อิสระพักผ่อน ร่วมกิจกรรมสนทนาการ หรือใช้สิ่งอำนวยความสะดวกต่างๆ บนเรือ และเลือกรับประทานอาหารตามอัธยาศัย



วันที่ 5 ของการเดินทาง





วันที่ : 26 ก.พ. 68	Port :  บ้านน้ำสากล	เวลาถึง : -	เวลาออก : -
-------------------------------	---	----------------	----------------

ทั้งวัน

อิสระพักผ่อน ร่วมกิจกรรมสนทนาการ หรือใช้สิ่งอำนวยความสะดวกต่างๆ บนเรือ และเลือกรับประทานอาหารตามอัธยาศัย

หลังเที่ยงคืนวันนี้ ปรับเวลาเป็นเวลาฮ่องกง เร็วขึ้น 1 ชั่วโมง

คืนสุดท้ายก่อนลงจากเรือ

-  ท่านจะได้รับ Tag ติดกระเป๋าสำหรับใช้ผูกกระเป๋าเดินทางใบใหญ่ เก็บของใช้สัมภาระที่ไม่จำเป็นต้องใช้ในกระเป๋าใหญ่ ติด Tag และนำกระเป๋าวางไว้หน้าห้องพักก่อนเที่ยงคืน เพื่อพนักงานเรือจะนำกระเป๋าไปไว้ที่ท่าเรือในวันรุ่งขึ้น โดยแยกเสื้อผ้าของวันพรุ่งนี้ ของใช้จำเป็น ยาที่ต้องติดตัวใส่เป้หรือกระเป๋าใบเล็กถือติดตัว
-  ท่านจะถือกระเป๋าออกจากเรือเอง ไม่ต้องวางกระเป๋าหน้าห้อง ในวันที่ลงจากเรือทางเรือจะมีห้องสำหรับฝากกระเป๋าแต่พื้นที่จำกัด ท่านอาจจะต้องถือกระเป๋าติดตัวระหว่างรอเวลาลงจากเรือ
-  การชำระค่าใช้จ่ายบนเรือ คืนนี้หรือช่วงเช้าวันลงเรือ ทางเรือจะมีเอกสารแจ้งรายละเอียดค่าใช้จ่ายส่งให้ที่หน้าห้อง สำหรับท่านที่ใช้บัตรเครดิต เช็ครายการใช้จ่าย ถ้าถูกต้องแล้วทางเรือจะตัดบัตรเครดิตโดยตรง กรณีที่มีข้อสงสัยรายการใช้จ่ายติดต่อสอบถามได้ที่ Guest Service สำหรับท่านที่ฝากเงินสดรอทางเรือประกาศแจ้งเวลาเคลียร์ค่าใช้จ่าย



วันที่ 6 ของการเดินทาง



วันที่ : 27 ก.พ. 68	Port :  ฮ่องกง	เวลาถึง : 08.00	เวลาออก : -
-------------------------------	---	---------------------------	-----------------------

เช้า

รับประทานอาหารเช้า
ทางเรือจะแจ้งเวลาที่ท่านต้องออกจากห้องพัก หลังจากออกจากห้องพัก
แล้วท่านสามารถพักผ่อนตามมุมต่างๆ บนเรือจนได้เวลานัดหมายตามสี
tag

ขั้นตอนการลงเรือ ตามลำดับคิว ที่ทางเรือแจ้ง (รอเอกสารแจ้งที่ห้องพักของท่าน)

1. รอลงจากเรือ ณ จุดนัดหมายที่รวมพลรอลงจากเรือ
2. รอเวลาในการลงเรือของท่าน

08.00 น.

เรือสำราญ COSTA SERENA ทียบท่า ณ ท่าเรือ Kaitak เกาะฮ่องกง ทุก
ท่านเดินทางกลับบ้านโดยสวัสดิภาพและความประทับใจ

ก่อนลงจากเรือ อย่าลืมตรวจเช็คสิ่งของและสัมภาระให้ครบถ้วน เมื่อออก
จากเรือแล้วจะไม่สามารถกลับขึ้นมานเรือได้อีก
ท่านที่นำกระเป๋าใบใหญ่ไว้หน้าห้องในคืนก่อนลงจากเรือ ท่านจะรับกระเป๋า
คืนที่ทำเรือหลังจากที่ผ่านพิธีการตรวจคนเข้าเมืองเรียบร้อยแล้ว โดย
กระเป๋าของท่านจะวางอยู่ตามสีของ Tag ติดกระเป๋าที่ท่านได้รับ
เมื่อรับกระเป๋าใบใหญ่แล้ว ตรวจสอบเช็คความเรียบร้อยครบถ้วน ก่อนเดิน
ทางออกจากท่าเรือ





Hot!

แพ็คเกจ ช้อปปิ้ง มูฮำฮิง ๆ ซีตีทวอร์ฮ่องกง+รถรับส่ง

Package สำหรับ 1 ท่าน
เริ่มต้น
เพียง **1,599.-**

- Pick up at Kai Tak Cruise Terminal
- Che Kung Temple
- Jewellery Factory
- Shopping at TST
- Trsf to Kai Tak Airport

*เงื่อนไขเป็นไปตามที่บริษัทกำหนดเท่านั้น



จONGLANG หน้าเท่านั้น

ที่เราคัดสรรมาแล้วเพื่อคุณ

ราคารวม

- ✓ ค่าห้องพักบนเรือสำราญ 5 คืน (ตามแบบห้องที่ท่านเลือกซื้อ)
- ✓ อาหารบนเรือทุกมื้อบนเรือ ในส่วนที่เป็นมื้อหลักที่รวมอยู่ในราคาเรือ
- ✓ ค่าบริการขนส่งกระเป๋าสัมภาระถึงหน้าห้อง (ของเรือ)
- ✓ สามารถขึ้นลงเรือเที่ยว ได้ทุกพอร์ตของเส้นทาง
- ✓ กิจกรรมสันทนาการ และกิจกรรมร่วมสนุกต่างๆ บนเรือ
- ✓ (กรณีลำดับการจองโปร 999 ท่านแรก) ฟรีคาร์ตโค้ช รับส่ง กทม.-ท่าเรือ/ท่าเรือ-กทม. กรณีจองเพิ่มเติมภายหลัง หรือจองแยกจากตอนจองเรือ มีค่าบริการเพิ่มเติม
- ✓ สต๊าฟ และเจ้าหน้าที่ส่วนกลาง อำนวยความสะดวกบนเรือ (มิใช่ไกด์นำเที่ยวเฉพาะหมู่คณะใด)
- ✓ ทีมบริการ และเจ้าหน้าที่ดูแล อำนวยความสะดวกในการเช็คอิน
- ✓ ค่าประกัน อุบัติเหตุตามกรมธรรม์ ตามพระราชบัญญัติการท่องเที่ยว (ตามกรมธรรม์) วงเงินประกันท่านละ 1,000,000.- บาท
- ✓ ค่ารักษาพยาบาล (ตามกรมธรรม์) วงเงินประกันท่านละ 500,000.- บาท (ลูกค้าสำรองจ่ายและส่งเบิกภายหลัง)

ราคารวมไม่รวม

- ❖ ค่าภาษีท่าเรือ ชำระพร้อมค่าเรือ
- ❖ Gratuity / Service Charge ทิปส์ พนักงานบนเรือ ตามระบบสากล ทางเรือจะเรียกเก็บเข้า Cruise Card บัตรประจำตัวบนเรือของท่าน ตามประเภทห้องพัก รายละเอียดดังนี้
- ❖ **INSIDE / OCEANVIEW/BALCONY ผู้ใหญ่ ท่านละ 80 USD | เด็ก ท่านละ 40 USD**
- ❖ **MINI SUITE / SUITE / GRAND SUITE ท่านละ 95 USD | เด็ก ท่านละ 47.5 USD**
- ❖ Custom Fee ที่เวียดนาม 10-20 USD (ถ้ามี)
- ❖ Visa สำหรับหนังสือเดินทางต่างชาติ
- ❖ ห้องอาหารพิเศษ Specialty Restaurant
- ❖ ค่าบริการช้อปปิ้ง และค่าใช้จ่ายส่วนตัว
- ❖ ไชว์พิเศษต่างๆ นอกเหนือจากโชว์หลัก
- ❖ แพคเกจเครื่องดื่ม และเครื่องดื่มนอกเหนือจากมื้อหลักที่เป็น Complimentary ของเรือ
- ❖ ค่าอินเทอร์เน็ต Wifi
- ❖ ค่าบริการรับฝากรถที่ท่าเรือแหลมฉบัง ในกรณีที่ท่านต้องการเดินทางด้วยตัวเอง
- ❖ ค่าใช้จ่ายในการเดินทางไป-กลับ ท่าเรือ กรณีที่ท่านขึ้นรถรับส่งไม่ทันตามเวลานัดหมาย
- ❖ Shore Excursion ค่าทัวร์เสริมของเรือในการลงเที่ยวแต่ละ ท่าเรือที่จอด
สำหรับแพคเกจเครื่องดื่ม ค่าทัวร์เสริม และอินเทอร์เน็ตท่านสามารถซื้อเพิ่มเติมบนเรือ
- ❖ ราคาเสนอแบบราคาสุทธิ ไม่รวมภาษีมูลค่าเพิ่ม7% ภาษีหัก ณ ที่จ่าย 3% และ Government Tax ทุกชนิด
- ❖ ค่าเปลี่ยนแปลงแก้ไข การจองทุกรูปแบบ สามารถดูค่าเปลี่ยนแปลงได้จากเงื่อนไขการยกเลิกและแก้ไขในหมายเหตุ

การยกเลิก

- ☒ ไม่สามารถยกเลิกได้ทุกกรณีเนื่องจากเป็นเรือเช่าเหมา ผู้จัดมีการดำเนินการชำระทุกอย่างล่วงหน้า และระยะเวลาในการขายจนถึงเวลาออกเดินทางน้อยกว่าช่วงเวลาที่ยกเลิกได้
- ☒ กรณีเปลี่ยนชื่อผู้เดินทาง ก่อนเดินทางไม่น้อยกว่า 30 วัน มีค่าธรรมเนียม **3,000 บาท/ชื่อ/ครั้ง** หากเกิดกรณี มีการห้ามหรือประกาศใดๆ จากรัฐบาลอันส่งผลให้ไม่สามารถเดินทางได้ ทางผู้จัดและ Costa Cruise ขอสงวนสิทธิ์ในการเปลี่ยนแปลงรอบเดินทาง

หมายเหตุ

- ◆ รายการ กำหนดการต่างๆ ทางผู้จัดขอสงวนสิทธิ์ในการเปลี่ยนแปลงได้ตามความเหมาะสม และไม่ต้องแจ้งล่วงหน้า โดยคำนึงถึงประโยชน์ของลูกค้าเป็นสำคัญ
- ◆ หากลูกค้า มีได้ใช้สิ่งอำนวยความสะดวกใดที่รวมอยู่ในรายการ ไม่สามารถเรียกรถส่วนต่างได้
- ◆ บริษัทขอสงวนสิทธิ์ในการรับผิดชอบค่าใช้จ่ายใดๆ อันเนื่องมาจากเหตุสุดวิสัย ภัยธรรมชาติ การประท้วง การเมือง สงคราม และโรคระบาด
- ◆ รายการ กำหนดการ เส้นทางเรือ อาจเปลี่ยนแปลงได้ตามความเหมาะสม ขึ้นอยู่กับ วิจารณ์ของ Captain บนเรือในไขของการรักษาความปลอดภัย ตามหลักสากล
- ◆ การปฏิเสธการเข้าเมืองทุกกรณี และอายุหนังสือเดินทางของท่าน เหลืออายุใช้งานไม่ถึง 6 เดือน



PASSPORT

หนังสือเดินทางต้องมีอายุใช้งาน คงเหลือมากกว่า 6 เดือน

ในการจอง หากหนังสือเดินทางท่านหมดอายุ หรือยัง
ไม่มี หนังสือเดินทาง
ท่านสามารถใช้ สำเนาเล่มเดิม หรือ สำเนาบัตร
ประชาชน ส่งเข้ามาทำการจองได้ก่อน

**** สำคัญมาก ****

ในการต่ออายุเล่มใหม่หรือทำใหม่ ท่าน จำเป็นต้องดู
ตัวสะกดชื่อ นามสกุล ให้ตรงตามเอกสารจอง



เยี่ยมชม
COSTA
SERENA



ข้อมูลทั่วไป

สร้างเมื่อปี : 2007
ตบแต่งล่าสุด : 2023
Gross tonnage: 114,500t
ความยาว : 290m
จำนวนเคบิน : 1,500
จำนวนผู้โดยสาร : 3,780
จำนวนชั้น : 14 decks

สิ่งอำนวยความสะดวก

สระว่ายน้ำ : 3

สไลเดอร์ : 1

ฟิตเนส

Joging Track

Kid's Club

ห้องโชว์ Theater : 1 ห้อง (3 ชั้น)

ห้องอาหารหลัก : 2 ห้อง (2 ชั้น)

ห้องอาหารบุปเฟ่ต์ : 1

ห้องอาหารมีค่าใช้จ่ายเพิ่ม : 7

สปา : 1 (2 ชั้น) *มีค่าใช้จ่ายเพิ่ม

ร้านปลอดภาษี

ดิสโก้

เลาจน์

คาสีโน

กิจกรรมบางอย่างเปิดให้บริการเป็นเวลา
เช็คเวลาเปิดปิดบนเรือ

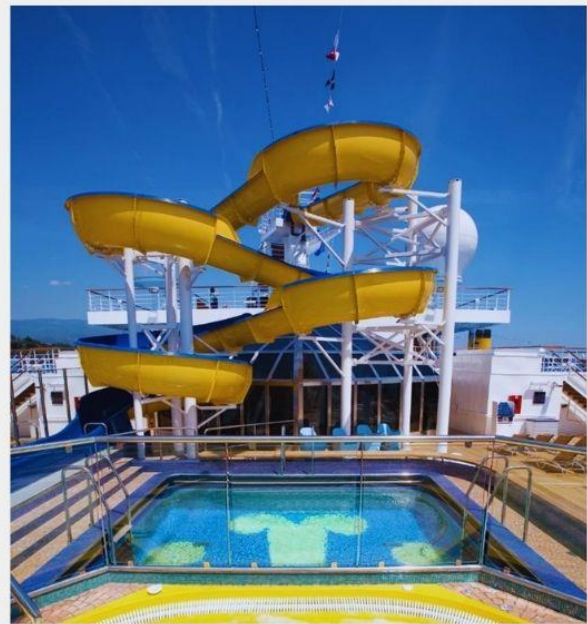



มือเช้า และมือกลางวัน ทุกท่านสามารถใช้บริการห้องอาหารได้ทุกห้อง
มือค่ำ ห้อง Main Dining ใช้บริการตามรอบและซื้อห้องอาหารที่ระบุใน Cruise Card
น้ำดื่มมีบริการในห้องอาหาร เครื่องดื่มอื่นๆ อาทิ น้ำอัดลม น้ำผลไม้ แอลกอฮอล์ มีค่า
ใช้จ่ายเพิ่ม

1. ห้องบุฟเฟต์ (1,034 ที่นั่ง)



อาหารบุฟเฟต์ เลือกตักอาหารเอง



ชั้น 9 ท่าเรือ



เช้า / เที่ยง / เย็น บางวันมีบริการ
อาหารว่าง น้ำชามือบ่าย
มีน้ำดื่ม (แบบตู้กด) บริการ

2. Vesta Restaurant (ชั้น 3 : 523 ที่นั่ง / ชั้น 4 : 252 ที่นั่ง)



ห้องอาหารหลัก



ชั้น 3 และ 4 กลางเรือ



เช้า / เที่ยง / เย็น
มือเช้า บริการอาหารแบบบุฟเฟต์
มือกลางวัน และเย็น บริการ
อาหาร A la Carte

3. Ceres Restaurant (ชั้น 3 : 738 ที่นั่ง / ชั้น 4 : 387 ที่นั่ง)



ห้องอาหารหลัก



ชั้น 3 และ 4 ท่าเรือ
ชั้น 4 เป็นห้องอาหารของห้อง
Suite



เช้า / เที่ยง / เย็น
มือเช้า บริการอาหารแบบบุฟเฟต์
มือกลางวัน และเย็น บริการ
อาหาร A la Carte

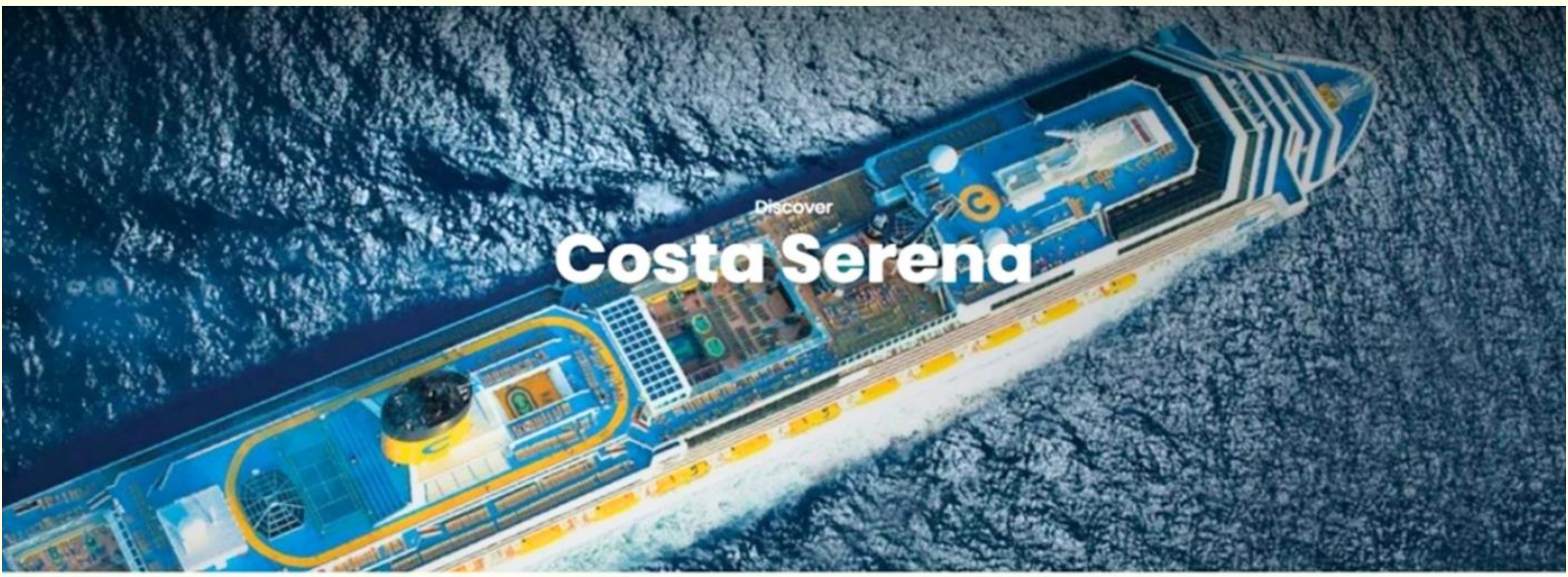

Costa Serena



Mid Pool Deck



Casino

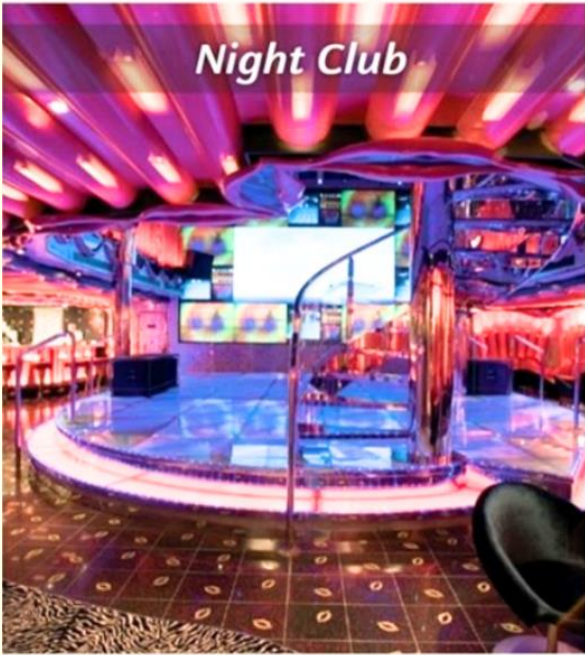

Night Club



Grand Bar





Theater

 ชั้น 3, 4, 5 หัวเรือ

โดยปกติมีวันละ 2 รอบ

- ท่านที่รับประทานอาหารรอบแรก จะได้ดูโชว์รอบ 2
- ท่านที่รับประทานอาหารรอบ 2 จะได้ดูโชว์รอบแรก

บางโชว์อาจมีค่าเข้าชม เช็คได้จากเอกสารในห้องพักของท่าน



Grand Bar

 ชั้น 5 กลางเรือ

ที่แกรนด์บาร์ท่านสามารถเลือกซื้อเครื่องดื่มต่างๆ ได้ตลอดวันแล้ว ในช่วงกลางวันมักจะมีกิจกรรมสอนเต้นรำ และช่วงกลางคืนบางคืนจะมีปาร์ตี้ที่ทุกท่านสามารถมาร่วมสังสรรค์ได้



Casino

 ชั้น 5 ท้ายเรือ

สำหรับท่านที่ชื่นชอบหรืออยากลองเสี่ยงโชค คาสิโนบนเรือ Costa Serena จะเปิดให้บริการในช่วงที่เรือล่องออกสู่น่านน้ำสากลแล้ว และจะปิดช่วงเรือเทียบท่า





สระว่ายน้ำ

 ชั้น 9

สระว่ายน้ำ Main Pool อยู่ที่ชั้น 9 กลางเรือ

ช่วงเช้า ตรงลานใกล้สระว่ายน้ำ มักจะมีกิจกรรมออกกำลังกาย ส่วนในช่วงกลางวันจะมีกิจกรรมสนุกๆ ทุกคนสามารถมาร่วมสนุกกันได้เลย

สระว่ายน้ำท้ายเรือ มีชูชีพเด็กให้บริการ และมีอ่างจุกุซซี่ 2 อ่าง

อย่าลืมเตรียมชุดว่ายน้ำไปในทุกทริปที่ลงเรือสำราญ

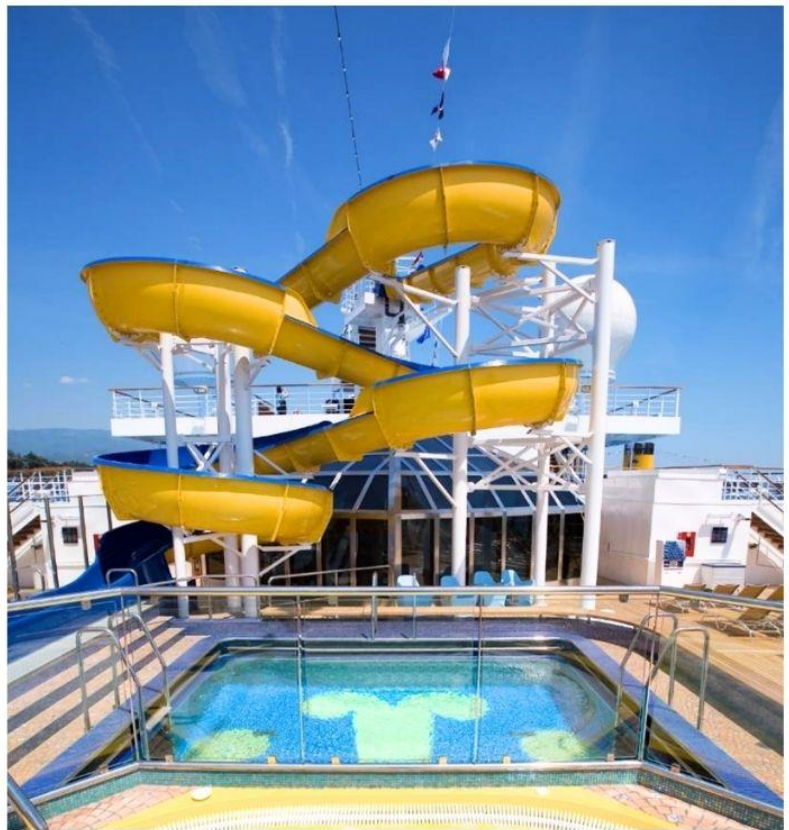

ฟิตเนส

 ชั้น 10

สายรักสุขภาพอยากออกกำลังกาย สามารถใช้บริการฟิตเนสที่ชั้น 10 ได้ไม่มีค่าใช้จ่าย แต่ต้องเตรียมชุดกีฬาและรองเท้าผ้าใบไปด้วย







1. Casanova



อาหาร Western



เที่ยง / เย็น



ชั้น 12



2. Suhino



ซูชิ



เที่ยง / เย็น



ชั้น 3

3. Steak House



สเต็ก



เที่ยง / เย็น



ชั้น 12



4. Pizzeria



พิซซ่า



ค่ำ



ชั้น 12

5. Shabu



ชาบู



ค่ำ



ชั้น 11 ในห้องบุฟเฟต์



6. Salty Beach Street Food



เบอร์เกอร์ เฟนชฟราย



ค่ำ



ชั้น 11 ทางเข้าห้องบุฟเฟต์

7. Noodle Bar



ก๋วยเตี๋ยว



ค่ำ



ชั้น 11 ในห้องบุฟเฟต์

