



License No. 21/00764

ห้างหุ้นส่วนจำกัด บัดดี้ สไมล์
400/495 หมู่ 9 ต.นาจักร อ.เมือง แพร่ 54000



095-653-2696



buddytravel99@gmail.com



buddytravel

TURKIYE TROY

8 วัน
6 คืน

บินตรง ซิลด์ ซิลด์ + บินภายใน 1 ครั้ง

พิเศษ!! ล่องเรือออร์ซ ชมความงามของช่องแคบบอสฟอรัส

CAPPADOCIA | KONYA | PAMUKKALE | IZMIR | CANAKKALE | ISTANBUL



30 kg



TURKISH
AIRLINES



พักโรงแรม 5 ดาว 4 คืน
พัก โฮเทล 2 คืน



ทัวร์
คุณภาพ
★★★★★

เดินทาง พฤษภาคม
ถึง พฤศจิกายน 2567
เริ่มต้น **53,900** บาท

TURKIYE TROY

8 วัน
6 คืน

บินตรง ซิดดี ซิดดี + บินภายใน 1 ครั้ง

พิเศษ!! ล่องเรืออร์ซ ชมความงามของช่องแคบบอสฟอรัส

CAPPADOCIA | KONYA | PAMUKKALE | IZMIR | CANAKKALE | ISTANBUL



เริ่มเดินทาง มิถุนายน
ถึง พฤศจิกายน 2567
เริ่มต้น 53,900 บาท



ราคาและวันเดินทาง

ราคาทัวร์/ท่าน พักห้องละ 2-3 ท่าน	วันเดินทาง	ราคา พักเดี่ยวเพิ่ม
53,900.-	มิถุนายน 67 08 - 15 มิ.ย.67	12,000.-
55,900.-	มิถุนายน 67 22 - 29 มิ.ย.67	
57,900.-	สิงหาคม 67 10 - 17 ส.ค.67	
54,900.-	กันยายน 67 22 - 29 ก.ย.67 28 ก.ย. - 5 ต.ค.67	
	ตุลาคม 67 06 - 13 ต.ค.67 19 - 26 ต.ค.67 26 ต.ค. - 2 พ.ย.67	
	พฤศจิกายน 67 16 - 23 พ.ย.67	

ราคา Join land 28,900 บาท (ไม่รวมตั๋วเครื่องบินระหว่างประเทศและตัวภายใน)

วันที่	กำหนดการเดินทาง	มื้ออาหาร			สถานที่พัก
		เช้า	กลางวัน	เย็น	
1	สนามบินสุวรรณภูมิ - อิสตันบูล - คัปปาโดเกีย	✈	✈	✓	Kalsedon Cave Hotel สโตร์ถ้ำ หรือ เทียบเท่า 5 ดาว ตามมาตรฐานตุรเคีย
2	เมืองคัปปาโดเกีย	✓	✓	✓	Kalsedon Cave Hotel สโตร์ถ้ำ หรือ เทียบเท่า 5 ดาว ตามมาตรฐานตุรเคีย
3	เมืองคัปปาโดเกีย - เมืองคอนย่า	✓	★	✓	Grand Konya Hotel 5 ดาว หรือ เทียบเท่า 5 ดาว ตามมาตรฐานตุรเคีย
4	เมืองคอนย่า - เมืองปามุคคาเล่ - เมืองคูซาดาซี	✓	✓	✓	Signature Blue Hotel 5 ดาว หรือ เทียบเท่า 5 ดาว ตามมาตรฐานตุรเคีย
5	เมืองคูซาดาซี - เมืองอิซมึร์ - เมืองชานัคคาเล่	✓	✓	✓	Kolin Hotel 5 ดาว หรือ เทียบเท่า 5 ดาว ตามมาตรฐานตุรเคีย
6	เมืองชานัคคาเล่ - กรุงอิสตันบูล	✓	✓	★	Ramada Resort by Wyndham Hotel 5 ดาว หรือ เทียบเท่า 5 ดาว ตามมาตรฐานตุรเคีย
7	กรุงอิสตันบูล	✓	-	✈	✈
8	กรุงเทพมหานคร	✈	เดินทางถึงสนามบิน สุวรรณภูมิโดยสวัสดิภาพ		

วันที่ 1 สนามบินสุวรรณภูมิ - อิสตันบูล - คัปปาโดเกีย



- 04.00** พบกันที่ สนามบินสุวรรณภูมิ ประตู 7 สายการบิน **เตอร์กิช แอร์ไลน์ TK** เจ้าหน้าที่บริษัทฯ คอยให้การต้อนรับและอำนวยความสะดวกทางด้านสัมภาระและเอกสารการเดินทางก่อนขึ้นเครื่อง
- 06.25** ออกเดินทางสู่ **กรุงอิสตันบูล** โดยสายการบิน **เตอร์กิช แอร์ไลน์ TK59**
(บินตรง ใช้เวลาในการบิน ประมาณ **10.55 ชั่วโมง**)
- 13.20** เดินทางถึง **กรุงอิสตันบูล** แวะเปลี่ยนเที่ยวบินภายในประเทศ
- 16.10** ออกเดินทางสู่ **เมืองโคเซอร์รี่** โดยสายการบิน **เตอร์กิช แอร์ไลน์ TK2014**
(ใช้เวลาในการบินประมาณ **1.30 ชั่วโมง**)
- 17.40** เดินทางถึงสนามบิน **เมืองโคเซอร์รี่** หลังจากผ่านพิธีการตรวจคนเข้าเมืองแล้วนำท่านเดินทางสู่ **เมืองเนฟเซียร์ Nevsehir (ระยะทางประมาณ 74 กิโลเมตร ใช้เวลาเดินทาง 1.10 ชั่วโมง)**
- ค่ำ** รับประทานอาหารค่ำ ณ ห้องอาหารของโรงแรม
พักค้างคืน ที่ **Kalsedon Cave Hotel โรงแรมสโตนส์ถ้ำ หรือ เกียบเต่า**
!!หมายเหตุ ในกรณีที่โรงแรมถ้ำเต็ม จะเปลี่ยนเป็นนอนโรงแรมระดับ 5 ดาว แทน !!

วันที่ 2 เมืองคัปปาโดเกีย

แนะนำโปรแกรมพิเศษ ไม่รวมอยู่ในราคารีวิว Optional Tour

บอลลูน ทัวร์ Balloon Tour สำหรับท่านใดที่สนใจชมความสวยงามของเมืองคัปปาโดเกีย บริเวณมุมสูง ทัวร์นี้ จำเป็นต้องออกจากโรงแรม ประมาณ 05.00 น. โดยจะมีรถท้องถิ่นมารับที่โรงแรมไปยังจุดปล่อยบอลลูน **ค่าขึ้นบอลลูนประมาณท่านละ 280 ดอลลาร์สหรัฐ ในกรณีที่ชำระเป็นเงินสด และ 300 ดอลลาร์สหรัฐ ในกรณีที่ชำระด้วยบัตรเครดิต** เจ้าหน้าที่บริษัทบอลลูน รอรับท่าน เพื่อเปิดประสบการณ์ใหม่ที่ไม่ควรพลาด

รถจี๊ป ทัวร์ Jeep Tour สำหรับท่านใดที่สนใจชมความสวยงามของเมืองคัปปาโดเกีย บริเวณภาคพื้นดิน โปรแกรมรถจี๊ป ทัวร์นี้ จำเป็นต้องออกจากโรงแรม ประมาณ 05.00 น.-06.00 น. โดยจะมีรถท้องถิ่นมารับที่โรงแรม เพื่อชมความสวยงามโดยรอบของเมืองคัปปาโดเกีย บริเวณภาคพื้นดิน ที่รถเล็กสามารถที่จะตะลุย ลัดเลาะไปได้ โดยใช้เวลาอยู่บนรถจี๊ป ประมาณ 1 ชั่วโมง ค่าใช้จ่ายเพิ่มเติมในการนั่งรถจี๊ปอยู่ที่ท่านละ **110 เหรียญดอลลาร์สหรัฐ (110USD)** โปรดทราบ ประกันอุบัติเหตุที่รวมอยู่ในโปรแกรมทัวร์ ไม่ครอบคลุมกิจกรรมพิเศษ ไม่ครอบคลุมการนั่งรถจี๊ป ทัวร์ ดังนั้นขึ้นอยู่กับดุลยพินิจของท่าน



รถเอทีวี ทัวร์ ATV Tour สำหรับท่านใดที่สนใจชมความสวยงามของเมืองคัปปาโดเกีย บริเวณภาคพื้นดิน โปรแกรมรถเอทีวี ทัวร์นี้ จำเป็นต้องออกจากโรงแรม ประมาณ 05.00 น.-06.00 น. โดยจะมีรถท้องถิ่นมารับที่โรงแรม เพื่อชมความสวยงามโดยรอบของเมืองคัปปาโดเกีย บริเวณภาคพื้นดิน ที่รถเล็กสามารถที่จะตะลุย ลัดเลาะไปได้ โดยใช้เวลาอยู่บนรถจี๊ป ประมาณ 1 ชั่วโมง ค่าใช้จ่ายเพิ่มเติมในการนั่งรถจี๊ปอยู่ที่ท่านละ **110 เหรียญดอลลาร์สหรัฐ (110USD)** โปรแกรม ประกันอุบัติเหตุที่รวมอยู่ในโปรแกรมทัวร์ ไม่ครอบคลุมกิจกรรมพิเศษ ไม่ครอบคลุมการนั่งรถจี๊ป ทัวร์ ดังนั้นขึ้นอยู่กับดุลยพินิจของท่าน

รถ คลาสสิก Classic Car สำหรับท่านใดที่สนใจชมความสวยงามของเมืองคัปปาโดเกีย บริเวณภาคพื้นดิน โปรแกรมรถ คลาสสิก คาร์รนี้ จำเป็นต้องออกจากโรงแรม ประมาณ 05.00 น.-06.00 น. โดยจะมีรถท้องถิ่นมารับที่โรงแรม เพื่อชมความสวยงามโดยรอบของเมืองคัปปาโดเกีย บริเวณภาคพื้นดิน โดยที่รถ คลาสสิกนี้ จะมีเจ้าหน้าที่เป็นคนขับรถ พาท่านนั่งไปยังจุดถ่ายภาพสวย ๆ เห็นวิวบอลลูน ขึ้นเป็นแบคกราวด์ด้านหลัง เป็นภาพที่สวยงามมาก ๆ โปรแกรมรถ คลาสสิก คาร์ร กำลังเป็นที่นิยมของนักท่องเที่ยวที่เดินทางมาท่องเที่ยวเมืองคัปปาโดเกีย แห่งนี้ รถ 1 คน สามารถนั่งได้ 3-4 คน โดยใช้เวลาอยู่บนรถจี๊ป ประมาณ 1 ชั่วโมง ค่าใช้จ่ายเพิ่มเติมในการนั่งรถจี๊ปอยู่ที่ท่านละ **100 เหรียญดอลลาร์สหรัฐ (100USD)** โปรแกรม ประกันอุบัติเหตุที่รวมอยู่ในโปรแกรมทัวร์ ไม่ครอบคลุมกิจกรรมพิเศษ ไม่ครอบคลุมการนั่งรถจี๊ป ทัวร์ ดังนั้นขึ้นอยู่กับดุลยพินิจของท่าน



คำแนะนำ สำหรับท่านที่เลือกซื้อทัวร์

ท่านที่เมารถ กรุณารับประทานยาแก้เมารถล่วงหน้าอย่างน้อย ครึ่งชั่วโมง ก่อนออกเดินทาง ควรแจ้งให้หัวหน้าทัวร์ทราบ ตั้งแต่ก่อนวันเดินทาง (ตั้งแต่อยู่ที่ประเทศไทย เพื่อเตรียมยามาจากประเทศไทย) กิจกรรมนี้ไม่อนุญาตให้ผู้ที่ เป็นโรคหัวใจขั้นรุนแรง หรือ ตั้งครรภ์ เข้าร่วมทัวร์โดยเด็ดขาด กรณีเกิดความเสียหายไม่ว่ากรณีใด ๆ ทางบริษัทฯ ขอสงวนสิทธิ์ในการไม่รับผิดชอบทุกกรณี

เช้า รับประทานอาหารเช้า ณ ห้องอาหารของโรงแรม นำท่านชม **พิพิธภัณฑสถานกลางแจ้งเกอเรเม่ Goreme Open Air Museum** ซึ่งเป็นศูนย์กลางของศาสนาคริสต์ ในช่วง ค.ศ. 9 ซึ่งเป็นความคิดของชาวคริสต์ที่ต้องการเผยแพร่ศาสนาโดยการขุดถ้ำเป็นจำนวนมากเพื่อสร้างโบสถ์ และยังเป็น การป้องกัน การรุกรานของชนเผ่าลัทธิอื่นที่ไม่เห็นด้วยกับศาสนาคริสต์ ชม **โบสถ์เซนต์บาร์บารา St. Barbar Church** **โบสถ์มังกร Snake Church** และ **โบสถ์แอปเปิ้ล Apple Church** ให้ท่านได้ถ่ายรูปกับภูเขา รูปทรงต่าง ๆ ได้ตามอัธยาศัย จากนั้นให้ท่านได้แวะชม



โรงงานทอพรม, โรงงานเครื่องประดับ, โรงงานเซรามิค อีละกับการเลือกซื้อสินค้าและของที่ระลึกได้ตามอัธยาศัย

เที่ยง รับประทานอาหารกลางวัน ณ ภัตตาคารพื้นเมือง



จากนั้นนำท่านชม **นครใต้ดินโคมคลี Underground City of Kaymakli** เกิดจากการขุดเจาะพื้นดินลึกลงไป 10 กว่าชั้น เพื่อใช้เป็นที่หลบภัยจากข้าศึกศัตรูนครใต้ดินโคมคลีมีชั้นล่างที่ลึกที่สุดลึกถึง 85 เมตร เมืองใต้ดินแห่งนี้มีครบเครื่องทุกอย่างทั้งห้องโถง ห้องนอน ห้องน้ำ ห้องถนอมอาหาร ห้องครัว ห้องอาหาร โบสถ์ ทางหนีฉุกเฉิน ฯลฯ



ค่ำ รับประทานอาหารค่ำ ณ ห้องอาหารของโรงแรม

จากนั้นนำท่านชม **"โชว์ระบำหน้าท้อง" Belly Dance** ประกอบด้วยดนตรีของสาวน้อยชาวตุรเคีย



พักค้างคืน ที่ **Kalsedon Cave Hotel โรงแรมสไตล์ถ้ำ หรือเทียบเท่า**

!!หมายเหตุ ในกรณีที่โรงแรมถ้ำเต็ม จะเปลี่ยนเป็นนอนโรงแรมระดับ 5 ดาว แทน !!

วันที่ 3 เมืองคัปปาโดเกีย - เมืองคอนย่า

เช้า รับประทานอาหารเช้า ณ ห้องอาหารของโรงแรม

นำท่านถ่ายภาพจุดชมวิวกุบเขานกพิราบ **Pigeon valley** และกุบเขาลูซิซ **Uchisar** ชมความสวยงามและทัศนียภาพของเมืองคัปปาโดเกีย

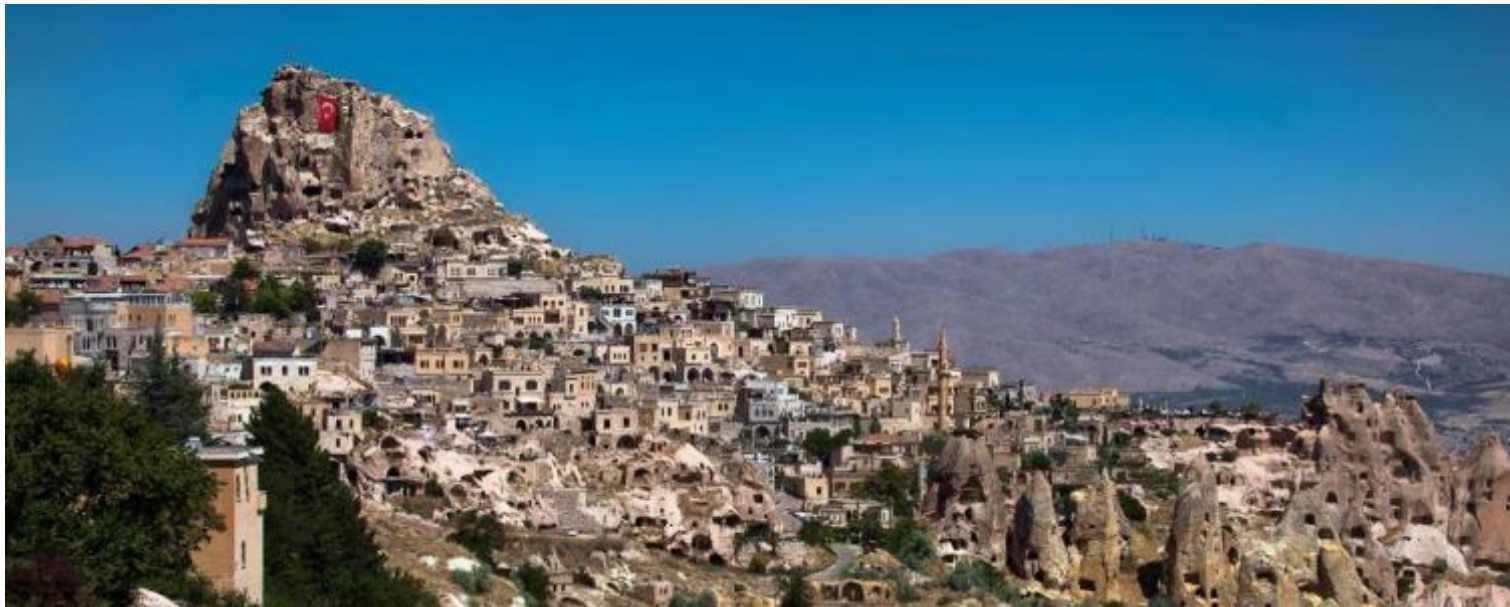

เที่ยง รับประทานอาหารกลางวัน ณ ภัตตาคารพื้นเมือง Bizim EV Restaurant

นำท่านออกเดินทางสู่ **เมืองคอนย่า Konya (ระยะทาง ประมาณ 237 กม. ใช้เวลาเดินทางประมาณ 3 ชั่วโมง)**

อดีตเคยเป็นเมืองหลวงของอาณาจักรเซลจุกซึ่งเป็นอาณาจักรแห่งแรกของพวกเติร์กบนแผ่นดินตุรเคีย ในช่วงปี 1071-1275 ทำให้สถาปัตยกรรมแบบเซลจุกดั้งเดิมมีให้เห็นอย่างโดดเด่นที่นี่ และยังเป็นเมืองที่เป็นศูนย์กลางของนิกายเมฟลาวี ที่ถือกำเนิดมาจากการก่อตั้งของ เมฟลานา เจลาลุদ্ดิน ผู้ซึ่งเป็นกวีเอกชาวอัฟกานิสถาน ที่ทำให้ชาวคริสต์จำนวนไม่น้อยหันมาเข้ารับนับถือศาสนาอิสลาม เขาจึงเปรียบเสมือนผู้วิเศษในสายเหล่าบรรดาสาวก ทั่วทุกกลางเดือน ธันวาคม ของทุกปี โรงแรมในเมืองคอนย่าจะถูกจองเต็มเป็นส่วนใหญ่ เนื่องจากเหล่าสาวกของนิกายเมฟลาวี จะมาร่วมพิธีชีมา หรือ การเฉลิมฉลองเพื่อร่วมรำลึกถึง เมฟลานา เจลาลุদ্ดิน โดยการเต้นรำ เดอร์วิซ ทุกคนจะนุ่งกระโปรงสีขาวบานกรอมเท้า หมุนตัวเข้ากับเสียงดนตรี ระหว่างทางให้ท่านได้แวะพักเปลี่ยนอิริยาบถด้วยถ่ายภาพบริเวณกำแพงที่ทอดยาว และชิมประตูทางเข้าของ **Caravansarine** สถานที่พักแรมของพ่อค้าชาว เติร์ก สมัยออตโตมัน จากนั้นนำท่านเดินทางเข้าชม **พิพิธภัณฑเมฟลานา (Mevlana Museum)** เป็นหอทรงกระบอกสี่เหลี่ยม ภายในประดับตกแต่งแบบชาวมุสลิม จัดแสดงข้าวของเครื่องใช้ของท่านเมฟลานา และยังเป็นสุสานสำหรับบิดาและบุตรของท่านเมฟลานาอีกด้วย



ค่ำ รับประทานอาหารค่ำ ณ ภัตตาคารอาหารภายในโรงแรม พักค้างคืน ที่ Grand Konya Hotel 5 ดาว หรือเทียบเท่า มาตรฐานตุรเคีย

วันที่ 4 เมืองคอนย่า - เมืองปามุกคาล่ - เมืองคูซาดาซี

เช้า รับประทานอาหารเช้า ณ ห้องอาหารของโรงแรม

นำท่านออกเดินทางสู่ **เมืองปามุกคาล่ Pamukkale (ระยะทาง 390 กม. ใช้เวลาเดินทางประมาณ 4.30 ชั่วโมง)** เป็นอีกหนึ่งเมืองที่มีนักท่องเที่ยวให้ความสนใจเป็น จำนวนมาก นำท่านชมความมหัศจรรย์ทางธรรมชาติ ณ เมืองปามุกคาล่ **Pamukkale** คำว่า **"ปามุกคาล่"** ใน ภาษาตุรกี หมายถึง **"ปราสาทปุยฝ้าย"** Pamuk หมายถึง **ปุยฝ้าย** และ **Kale** หมายถึง **ปราสาท** เป็นน้ำตกหินปูนที่เกิดขึ้นจากราน้ำใต้ดินที่มีอุณหภูมิประมาณ 35 องศาเซลเซียส

ซึ่งเป็นที่มีแร่หินปูน (แคลเซียมออกไซด์) ผสมอยู่ในปริมาณที่สูงมาก ไหลรินลงมาจากภูเขา **“คาลดากิ”** ที่ตั้งอยู่ห่างออกไปทางทิศเหนือ รินเอ่อล้นขึ้นมาเหนือผิวดิน และทำปฏิกิริยาจับตัวแข็งเกาะกันเป็นริ้ว เป็นแอ่ง เป็นชั้น ลดหลั่นกันไปตามภูมิประเทศเกิดเป็นประติมากรรมธรรมชาติ อันสวยงามแปลกตา และโดดเด่นเป็นเอกลักษณ์ยากจะหาที่ใดเหมือนจนทำให้ **ปามุคคาเล่** ได้รับการยกย่องจากองค์การยูเนสโกให้เป็นมรดกโลกทางธรรมชาติและวัฒนธรรม ในปี ค.ศ. 1988

เที่ยง รับประทานอาหารกลางวัน ณ ภัตตาคารพื้นเมือง

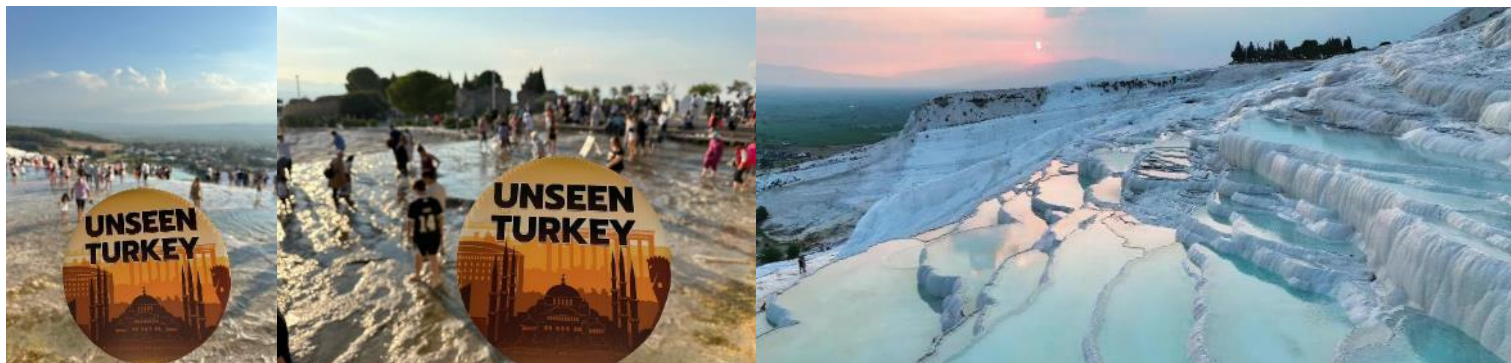

นำท่านชม **ปราสาทฟูฟ้าย Cotton Castle** เมืองแห่งน้ำพุเกลือแร่ร้อน นำท่านชมหน้าผาที่ขาวกว้างใหญ่ด้านข้างของอ่างน้ำ เป็นรูปร่างคล้ายหอยแครงและน้ำตกแช่แข็ง ถ้ามองดูจะดูเหมือนสร้างจากหิมะ เมฆหรือฟูฟ้าย น้ำแร่ที่ไหลลงมาแต่ละชั้นจะแข็งเป็นหินปูน ห้อยย้อยเป็นรูปร่างต่าง ๆ อย่างมหัศจรรย์ น้ำแร่นี้มีอุณหภูมิประมาณ 33-35 องศาเซลเซียส ประชาชนจึงนิยมไปอาบหรือนำมาดื่ม เพราะเชื่อว่ามีคุณสมบัติในการรักษาโรคหัวใจ โรคไขข้ออักเสบ ความดันโลหิตสูง โรคทางเดินปัสสาวะ และโรคไต ในอดีตกาลชาวโรมันเชื่อว่าน้ำพุร้อนสามารถรักษาโรคได้ จากนั้นนำท่านสู่ **เมืองคูซาดาชี Kusadasi (ระยะทางประมาณ 189 กิโลเมตร ใช้เวลาเดินทาง 2.30 ชม.)** เป็นเมืองชายฝั่งทะเลเมดิเตอร์เรเนียน มีรีสอร์ทและโรงแรมที่สวยงาม มีชายหาดทอดยาวประมาณ 2 กิโลเมตร เป็นที่รู้จักสำหรับเมืองช้อปปิ้ง กิจกรรมทางน้ำ และ เมืองบันเทิงยามค่ำคิน ถ้าเปรียบเทียบกับเมืองไทยของเราก็ต้องเป็นภูเก็ตหรือ พัทยา นั่นเอง เรียกได้ว่าเป็นอีกหนึ่งตัวเลือกสำหรับนักท่องเที่ยวที่มองหาเมืองที่สนุกสนานริมชายฝั่งทะเล

ค่ำ รับประทานอาหารค่ำ ณ ภัตตาคารอาหารภายในโรงแรม

พักค้างคืน ที่ **Signature Blue Hotel 5 ดาว** หรือเทียบเท่า มาตรฐานพิเศษ

วันที่ 5 เมืองคูซาดาชี - เมืองอิสมีร์ - เมืองซานคคาเล่

เช้า รับประทานอาหารเช้า ณ ห้องอาหารของโรงแรม



นำท่านสู่ **เมืองโบราณเอเฟซุส City of Ephesus (ระยะทางประมาณ 20 กิโลเมตร ใช้เวลาเดินทาง 20 นาที)** อดีตเป็นเมืองหลวงแห่งเอเชียของอาณาจักรโรมัน ชมอาคารที่เป็นสัญลักษณ์ของ นครเอเฟซุสคือ **ห้องสมุดของเซลซุส Library of Celsus** และอาคารสำคัญอีกแห่งคือ วิหารแห่งจักรพรรดิเฮเดรียน **Temple of Hadrian** สร้างขึ้นถวายแด่จักรพรรดิเฮเดรียน ความโดดเด่นของวิหารแห่งนี้คืออยู่ในสภาพที่สมบูรณ์มาก จากนั้นปิดท้ายกันที่สิ่งก่อสร้างที่มีขนาดใหญ่ที่สุดในนครเอเฟซุส คือ **โรงละคร Great Theatre** ซึ่งสร้างโดยสกัดเข้าไปในไหล่เขาให้เป็นที่นั่งสามารถจุคนได้ถึง 25,000 คน จากนั้นนำท่าน **ช้อปปิ้ง ณ ศูนย์ผลิตเสื้อหนังคุณภาพสูง** ซึ่งตุรกีเป็นประเทศที่ผลิตหนังที่มีคุณภาพที่สุด อีกทั้งยังผลิตเสื้อหนังส่งให้กับแบรนด์ดังในอิตาลี เช่น **Versace , Prada , Michael Kors** อิสระให้ท่านเลือกซื้อสินค้าได้ ตามอัธยาศัย ต่อด้วยร้านขนมหวานที่ขึ้นชื่อ Turkish Delight

เที่ยง รับประทานอาหารกลางวัน ณ ภัตตาคารพื้นเมือง



นำท่านเดินทางสู่ **เมืองชานัคคาเล่ Canakkale (ระยะทางประมาณ 389 กิโลเมตร ใช้เวลาเดินทาง 4.50 ชั่วโมง)** เป็นเมืองชายฝั่งทะเล เป็นเมืองเล็ก ๆ ที่อยู่บริเวณท่าเรือที่จะข้ามฟากสู่ เมืองชานัคคาเล่ระหว่างทางท่านจะได้เพลิดเพลินกับทิวทัศน์ที่สวยงามของขุนเขาสลับกับรวิงชายทะเล ผ่านบ้านเรือนของบรรดาเหล่าเศรษฐี ปศุสัตว์ แปลงการเกษตร

ค่ำ รับประทานอาหารค่ำ ณ ห้องอาหารของโรงแรม พักค้างคืน ที่ Kolin Hotel 5 ดาว หรือเทียบเท่า มาตรฐานตุรเคีย

วันที่ 6 เมืองชานัคคาเล่ - กรุงอิสตันบูล

เช้า รับประทานอาหารเช้า ณ ห้องอาหารของโรงแรม

นำท่านชมและแวะถ่ายภาพ **ม้าไม้จำลองเมืองทรอยริททะเล (Trojan Statue/Hollywood Horse)** เป็นม้าไม้ที่มีชื่อเสียงโด่งดังมากที่สุดจากมหากาพย์ภาพยนตร์ฮอลลีวูดเรื่อง ทรอย (Troy) ในปี 2004 มีแบรด พิตต์ แสดงชื่อดังระดับโลกเป็นนักแสดงนำ ทางทีมงานได้จำลองม้าไม้ขนาดใหญ่สีดำ เพื่อใช้ดำเนินเรื่องและเป็นส่วนหนึ่งที่สำคัญของเรื่องทรอย หลังจากนั้นทางทีมงานจึงมอบม้าไม้จำลองตัวนี้ให้กับทางการตุรกี เพื่อเป็นเกียรติและสร้างชื่อเสียงให้กับเมืองชานัคคาเล่ นำท่านออกเดินทางสู่ **กรุงอิสตันบูล (ระยะทางประมาณ 309 กิโลเมตร ใช้เวลาเดินทางประมาณ 3.50 ชั่วโมง)** เป็นเมืองที่มีความสำคัญที่สุดของประเทศตุรกี มีประวัติศาสตร์ยาวนานหลายศตวรรษตั้งแต่ก่อนคริสตกาล มีทำเลที่ตั้งอยู่บริเวณช่องแคบบอสฟอรัส ซึ่งทำให้อิสตันบูลเป็นเมืองสำคัญเพียงเมืองเดียวในโลกที่ตั้งอยู่ใน 2 ทวีป คือ ทวีปยุโรป และทวีปเอเชีย (ฝั่งอนาโตเลีย) สถาปัตยกรรมอันงดงามผสมผสานทั้ง 2 ทวีป ทำให้เมืองอิสตันบูลมีความสวยงามเป็นเอกลักษณ์พิเศษ อีกทั้งพื้นที่ ประวัติศาสตร์แห่งอิสตันบูล ฝั่งทวีปยุโรป ได้รับการขึ้นทะเบียนให้เป็นมรดกโลกโดยองค์การสหประชาชาติ หรือยูเนสโก เมื่อปี ค.ศ. 1986



เที่ยง รับประทานอาหารกลางวัน ณ ภัตตาคารอาหารพื้นเมือง

นำท่านเดินทางสู่ **สไปซ์บাজার (Spice Bazaar) หรือ ตลาดอียิปต์ (Egyptian Bazaar)** เป็นตลาดเครื่องเทศ ตั้งอยู่ใกล้กับสะพานกาลาตา ที่นี่ถือเป็นตลาดในร่มและเป็นตลาดที่ใหญ่เป็นอันดับสองในเมืองอิสตันบูล สร้างขึ้นตั้งแต่ช่วงปี ค.ศ.1660 โดยเป็นส่วนหนึ่งของมัสยิดใหม่ ภายในตลาดยังมีสินค้ามากมายให้ได้เลือกซื้อ อาทิ ร้านขนมหวานของตุรกี, อาหาร, เครื่องเทศ, เครื่องเพชรพลอย, ของที่ระลึก, ผลไม้แห้ง และเครื่องประดับต่างๆ อีกด้วย



จากนั้นนำท่านชม **ฮิปโปโดรม Hippodrome** หรือ สนามแข่งม้าโบราณ มีเสาโอเบลิสค์ซึ่งเหลือแค่ส่วนปลายที่ยาว 20 เมตร แต่กระนั้นก็ยังสวยงามน่าดูมาก เพราะทั้งเสามีงานแกะสลักอันมีความหมายและมีค่ายิ่ง จากนั้นนำท่านชม **สุเหร่าสีน้ำเงิน Blue Mosque** ที่มาของชื่อสุเหร่าสีน้ำเงินเป็นเพราะเขาใช้กระเบื้องสีน้ำเงินในการตกแต่งภายใน ซึ่งทำเป็นลายดอกไม้ต่าง ๆ เช่น ดอกกุหลาบ คาร์เนชั่น ทิวลิป เอค ลักษณะเด่นอีกอย่างแต่อยู่ภายนอกคือ หอประกาศเชิญชวนเมื่อถึงเวลาที่จะต้องทำพิธีละหมาด **Minaret 6** หอ เท่ากับสุเหร่าที่นครเมกกะ จากนั้นนำท่านเดินต่อไปชมสถานที่ซึ่งเป็น **1 ใน 7 สิ่งมหัศจรรย์ของโลกยุคกลาง สุเหร่าเซนต์โซเฟีย Mosque of Hagia Sophia** ปัจจุบันเป็นที่ประชุมสวดมนต์ของชาวมุสลิม ในอดีตโบสถ์แห่งนี้เป็นโบสถ์ทางศาสนาคริสต์ ภายในมีเสางามค่าที่สลักอย่างวิจิตร และประดับไว้งดงาม 108 ต้น



ส่งท้ายวันกันด้วยช้อปปิ้งย่าน **จัตุรัสทaksim Square Taksim Square** ตั้งอยู่ใน **ย่านเบโกลู Beyoglu** ในเขตยุโรปของนครอิสตันบูล เป็นสถานที่ท่องเที่ยวที่มีชื่อเสียง และถือเป็นหัวใจของนครอิสตันบูล สมัยใหม่ เป็นสถานที่ในการจัดกิจกรรมสาธารณะ เช่น ขบวนพาเหรด ในการเฉลิมฉลองปีใหม่ หรือการพบปะทางสังคม มีสถานบันเทิง ร้านค้าตลกตลกต่างหลากหลายสไตล์ คาเฟ่ที่นั่งชิลด์ชิลด์ เป็นถนนที่ไม่เคยหลับไหล จึงเป็นจุดหมายปลายทางยอดนิยม สำหรับนักท่องเที่ยวทั้งในและต่างประเทศ ไฮไลท์ที่สำคัญของ **Taksim Square** อีกอย่างหนึ่งก็คือ **รถรางสีแดงแดง** ที่วิ่งจากจัตุรัสทaksim ไปตามถนนใกล้กับสถานีภูเกิ้ล ซึ่งเป็นสถานีรถไฟใต้ดินที่เก่าแก่หนึ่งในกรุงอิสตันบูล



ค่ำ รับประทานอาหารค่ำ ณ ภัตตาคารอาหารจีน

พักค้างคืน ที่ **Ramada Resort By Wyndham Hotel 5 ดาว** หรือเทียบเท่า มาตรฐานตุรเคีย

วันที่ 7

กรุงอิสตันบูล

เช้า รับประทานอาหารเช้า ณ ห้องอาหารของโรงแรม

นำท่านสัมผัสบรรยากาศยามเช้าของเมืองอิสตันบูลที่มีเสน่ห์ด้วยการ **ล่องเรือยอร์ชส่วนตัว** ชมความงามของช่องแคบบอสฟอรัส **Cruise Along the Bosphorus** ซึ่งเป็นช่องแคบขนาดใหญ่และสองฝั่งมีความสวยงามมาก ช่องแคบนี้ทำหน้าที่เป็นเส้นแบ่งระหว่างยุโรป และเอเชีย เชื่อมระหว่าง **ทะเลดำ The Black Sea** เข้ากับ **ทะเลมาร์มาร่า Sea of Marmara** มีความยาว 32 กม. ให้ท่านได้ชมทิวทัศน์ทั้งสองข้างที่สวยงามตระการตาของ ช่องแคบนี้เป็นจุดยุทธศาสตร์ที่สำคัญยิ่งในการป้องกันประเทศตุรกีอีกด้วย เพราะมีป้อมปืนตั้งเรียงรายอยู่ตามช่องแคบเหล่านี้



จากนั้นนำท่านเข้าชม **พระราชวังโดลมาบาเช่ Dolmabahce Palace** เป็นพระราชวังที่สะท้อนให้เห็นถึงความเจริญอย่างสูงสุดทั้งทางวัฒนธรรมและทางวัตถุของจักรวรรดิออตโตมัน ใช้เวลาก่อสร้างทั้งสิ้น 12 ปี เป็นศิลปะผสมผสานของยุโรปและตะวันออกที่ได้รับการตกแต่งอย่างสวยงาม และไม่คำนึงถึงความสิ้นเปลืองใด ๆ ทั้งสิ้น ภายนอกประกอบด้วยสวนไม้ดอกไม้ประดับพระราชวังซึ่งอยู่เหนืออ่าวเล็ก ๆ ที่ **ช่องแคบบอสฟอรัส Bosphorus** ภายในประกอบด้วยห้องหับต่าง ๆ และฮารีม ตกแต่งด้วยโคมระย้า บันไดลูกกรงแก้วเจียรระโน และโคมไฟหินมาหนัก 4.5 ตัน



12.00 จากนั้นพาท่านเดินทางสู่ **สนามบิน อิสตันบูล** เตรียมตัวเดินทางกลับ **กรุงเทพมหานคร**

เที่ยง **อาหารกลางวันตามอัธยาศัยในสนามบิน**

15.20 ออกเดินทางสู่ **กรุงเทพมหานคร** โดยสายการบิน **เตอร์กิช แอร์ไลน์** เที่ยวบินที่ **TK58**

(ใช้เวลาในการบิน ประมาณ 9.35 ชั่วโมง)

วันที่ 8

กรุงเทพมหานคร

04.45 เดินทางถึงสนามบิน สุวรรณภูมิ โดยสวัสดิภาพ พร้อมความประทับใจ

END OF SERVICE



เนื่องจากราคานี้เป็นราคาโปรโมชั่น จึงไม่มีราคาสำหรับเด็ก และต้องเดินทางไป-กลับ พร้อมกรุ๊ปเท่านั้น

****ราคาอาจมีการปรับขึ้น - ลง ตามราคาน้ำมันที่ปรับขึ้นลง แต่จะปรับตามความเป็นจริงที่สายการบินประกาศปรับ และที่มีเอกสารยืนยันเท่านั้น****

ขึ้นธุรกิจเพิ่มเงินจากราคาทัวร์ เริ่มต้นที่ท่านละ 135,000.- บาท
(ราคาสามารถยืนยันได้ก็ต่อเมื่อนั่ง CONFIRM เท่านั้น)

***** เกี่ยวกับที่นั่งบนเครื่องบิน เนื่องจากตัวโดยสารเป็นตั๋วกรุ๊ป (ราคาพิเศษ) สายการบินจึงขอสงวนสิทธิ์ในการเลือกที่นั่งบนเครื่องบินทุกกรณี แต่ทางบริษัทจะพยายามให้มากที่สุด ให้ลูกค้าที่มาด้วยกันได้นั่งด้วยกัน หรือ ใกล้กันให้มากที่สุดเท่าที่จะสามารถทำได้ *****



ข้อแนะนำบางประการที่ต้องแจ้งให้นักท่องเที่ยวทราบก่อนการเดินทาง



สำหรับห้องพักแบบ 3 เตียง มีบริการเฉพาะบางโรงแรมเท่านั้น กรณีเดินทางเป็น
ผู้ใหญ่ 3 ท่าน บริษัทฯ ขอแนะนำให้นักท่องเที่ยวเปิดห้องพัก เป็น 2 ห้องแทน
จะสะดวกกับนักท่องเที่ยวมากกว่า



กรณีเดินทางเป็นตั๋วกรุ๊ป หากออกตั๋วแล้ว นักท่องเที่ยวไม่สามารถขอคืนเงินได้และ
ไม่สามารถเปลี่ยนวันเดินทางได้



กระเป๋าเดินทางเพื่อโหลด สำหรับขึ้นท่องเที่ยว ท่านละ 1 ใบ (น้ำหนักไม่เกิน 30 กก.)
กระเป๋าทือขึ้นเครื่อง HAND CARRY (น้ำหนักไม่เกิน 7 กก.)



เงื่อนไขการจองทัวร์

การชำระเงิน

งวดที่ 1 : สำรองที่นั่งมัดจำท่านละ 20,000.- บาท ภายใน 3 วันหลังจากทำการจอง
งวดที่ 2 : ชำระส่วนที่เหลือทั้งหมด ภายใน 45 วันล่วงหน้าก่อนออกเดินทาง

กรณียกเลิกการจองทัวร์

ยกเลิกก่อนการเดินทาง 45 วัน ไม่เก็บค่าใช้จ่าย (สงกรานต์-ปีใหม่ 60 วัน)
ยกเลิกก่อนการเดินทาง 30 - 44 วัน หักเงิน 20,000+ค่าวีซ่า (ถ้ามี) (สงกรานต์-ปีใหม่ 50 วัน)
ยกเลิกก่อนการเดินทาง 01 - 29 วัน หักค่าใช้จ่าย 100% (สงกรานต์-ปีใหม่ 40 วัน)

รายการท่องเที่ยวอาจเปลี่ยนแปลงได้ ทั้งนี้โดยคำนึงถึงประโยชน์ของลูกค้าเป็นสำคัญ



อัตราค่าบริการนี้รวมถึง



ตัวเครื่องบินไป-กลับ
ชั้นนักท่องเที่ยว
สายการบิน เอมิเรตส์ แอร์ไลน์



ค่าภาษีสนามบิน, ค่าภาษีน้ำมัน,
ค่าประกันภัยทางอากาศ
ค่าภาษีประเทศตุรกี



ค่าประกันภัยการเดินทาง
วงเงิน 1,000,000.- บาท
(ไม่ครอบคลุมผู้ที่มียาอายุเกิน 85 ปี)



ค่าที่พักตลอดการเดินทาง
(พักห้องคู่)



ค่าอาหารทุกมื้อที่ระบุ
ในโปรแกรม



น้ำดื่มบริการบนรถ
วันละ 1 ขวดต่อกัน



ค่าพาหนะ หรือ รถรับ-ส่ง
ระหว่างนำเที่ยว



ค่าเข้าชมสถานที่
ทุกแห่งตามโปรแกรม



เจ้าหน้าที่ไกด์คนไทยอำนวยความสะดวกตลอดการเดินทาง



อัตราค่าบริการนี้ไม่รวมถึง



ค่าใช้จ่ายส่วนตัว อาทิ
ค่าชกรีด, ค่าโทรศัพท์,
ค่าแพคเกจ, เครื่องดื่มมินิบาร์
และค่าใช้จ่ายอื่น ๆ ที่ไม่ได้ระบุ



ค่าภาษีมูลค่าเพิ่ม 7%
และภาษีหัก ณ ที่จ่าย 3%



ค่าทิปไกด์ท้องถิ่น
ค่าทิปคนขับรถ
ค่าทิปหัวหน้าทัวร์ไทย
(80 USD)

หมายเหตุ

- ◆ บริษัทฯ ขอสงวนสิทธิ์ในการยกเลิกการเดินทาง ในกรณีที่ผู้เดินทางต่ำกว่า 15 ท่าน โดยจะแจ้งให้ผู้เดินทางทราบล่วงหน้า อย่างน้อย 20 วัน ก่อนการเดินทาง
- ◆ บริษัทฯ ขอสงวนสิทธิ์ในการเปลี่ยนแปลงรายการท่องเที่ยว กรณีที่เกิดเหตุจำเป็นสุดวิสัย อาทิ การล่าช้าของสายการบิน การนัดหยุดงาน การประท้วง ภัยธรรมชาติ การก่อกองจลาจล อุบัติเหตุ ปัญหาการจราจร ฯลฯ ทั้งนี้จะคำนึงและรักษาผลประโยชน์ของผู้เดินทางไว้ให้ได้มากที่สุด
- ◆ เนื่องจากการท่องเที่ยวนี้เป็นการชำระแบบเหมาจ่ายกับบริษัทตัวแทนในต่างประเทศ ท่านไม่สามารถที่จะเรียกร้องเงินคืน ในกรณีที่ท่านปฏิเสธหรือสละสิทธิ์ ในการใช้บริการที่ทางทัวร์จัดให้ ยกเว้นท่านได้ทำการตกลง หรือ แจ้งให้ทราบ ก่อนเดินทาง
- ◆ บริษัทฯ จะไม่รับผิดชอบค่าใช้จ่ายที่เกิดขึ้น หากท่านถูกปฏิเสธการตรวจคนเข้าเมือง และไม่คืนเงินค่าทัวร์ที่ท่านชำระมาแล้ว หากท่านถูกปฏิเสธการเข้าเมือง อันเนื่องจากการกระทำที่ส่อไปในทางผิดกฎหมาย หรือการหลบหนีเข้าเมือง
- ◆ ในกรณีที่ท่านจะใช้หนังสือเดินทางราชการ (เล่มสีน้ำเงิน) เดินทางกับคณะ บริษัทฯ ขอสงวนสิทธิ์ที่จะไม่รับผิดชอบ หากท่านถูกปฏิเสธการเข้าหรือออกนอกประเทศใดประเทศหนึ่ง เพราะโดยปกตินักท่องเที่ยวใช้หนังสือเดินทางบุคคลธรรมดา เล่มสีเลือดหมู
- ◆ หากในขณะของท่านมีผู้ต้องคอยดูแลเป็นพิเศษที่ต้องนั่งรถเข็น WHELLCHAIR, เด็ก, ผู้สูงอายุ, มีโรคประจำตัว หรือไม่สะดวกในการเดินทางท่องเที่ยวในระยะเวลาเกินกว่า 4-5 ชั่วโมงติดต่อกัน ท่านและสมาชิกภายในครอบครัวของท่านจะต้องให้การดูแลสมาชิกภายในครอบครัวของท่านเอง เนื่องจากการเดินทางเป็นหมู่คณะ หัวหน้าทัวร์มีความจำเป็นที่จะต้องคอยดูแลคณะทัวร์ทั้งหมด

รายการท่องเที่ยวนี้เป็นแพคเกจทัวร์ที่รวมกิจกรรมตามที่แจ้ง ทางบริษัทเลือกสิ่งที่เหมาะสมและดีที่สุดสำหรับลูกค้า หากท่านตัดสินใจเลือกใช้บริการอื่นใดนอกจากรายการที่บริษัทกำหนด บริษัทขอสงวนสิทธิ์ในการรับผิดชอบเรื่องความปลอดภัยในชีวิตและทรัพย์สินของท่าน

ข้อมูลเกี่ยวกับตัวเครื่องบินที่ควรทราบ

- ◆ ในการเดินทางเป็นหมู่คณะผู้โดยสารจะต้องเดินทางไป-กลับหากท่านต้องการเลื่อนวันเดินทางกลับ ท่านจะต้องชำระค่าใช้จ่ายส่วนต่างที่สายการบินเรียกเก็บโดยสายการบิน เป็นผู้กำหนดซึ่งทางบริษัทฯ ไม่สามารถเข้าไปแทรกแซงได้และในกรณีที่ยกเลิกการเดินทางถ้าทางบริษัท ได้ออกตัวเครื่องบินไปแล้วผู้เดินทางต้องรอ REFUND ตามระบบของสายการบินเท่านั้น (ในกรณีที่ตัวเครื่องบินสามารถทำการ REFUND ได้เท่านั้น)
- ◆ ท่านที่จะออกตัวเครื่องบินภายในประเทศเช่นเชียงใหม่ภูเก็ตหาดใหญ่ฯลฯโปรดแจ้งฝ่ายขายก่อนเพื่อขอคำยืนยันว่าทัวร์นั้นๆยืนยันการเดินทางแน่นอนหากท่านออกตัวภายในประเทศโดยไม่ได้รับการยืนยันจาก พนักงานแล้วทัวร์นั้นยกเลิกบริษัทฯ ไม่สามารถรับผิดชอบค่าใช้จ่ายใดๆที่เกี่ยวข้องกับตัวเครื่องบินภายในประเทศได้
- ◆ ที่นั่ง LONG LEG โดยปกติจะอยู่บริเวณประตูทางออกฉุกเฉิน ซึ่งคุณสมบัติของผู้ที่จะนั่งที่ทางสายการบินกำหนดไว้ เช่น ต้องเป็นผู้ที่มีร่างกายแข็งแรงและสามารถช่วยเหลือผู้อื่นได้อย่างรวดเร็ว ในกรณีที่เครื่องบินมีเหตุขัดข้องตัวอย่างเช่น สามารถเปิดประตูฉุกเฉินได้ (ประตูฉุกเฉินมีน้ำหนักประมาณ 20 กิโลกรัม) มิใช่ผู้ที่ปัญหาทางด้านสุขภาพร่างกาย และที่สำคัญอำนาจในการตัดสินใจในการอนุมัติเรื่องที่นั่ง LONG LEG นั้น จะขึ้นอยู่กับเจ้าหน้าที่เช็คอินของทางสายการบินเท่านั้น บริษัทฯ ไม่สามารถอนุญาตได้เมื่อท่านจองทัวร์และชำระมัดจำแล้วหมายถึงท่านยอมรับในข้อความและเงื่อนไขที่บริษัทฯ แจ้งแล้วข้างต้น

ข้อมูลเกี่ยวกับโรงแรมและห้องพักที่ควรทราบ

- ◆ ห้องพักในโรงแรมเป็นแบบห้องพักคู่ TWIN/DOUBLE ในกรณีที่ท่านมีความประสงค์จะพักแบบ 3 ท่าน / 3 เตียง TRIPLE ROOM ขึ้นอยู่กับข้อกำหนดของห้องพักและรูปแบบของห้องพักของแต่ละโรงแรมซึ่งมักมีความแตกต่างกัน ซึ่งอาจจะทำให้ท่านไม่ได้ห้องพักติดกันตามที่ต้องการหรือ อาจไม่สามารถจัดห้องที่พักแบบ 3 เตียงได้
- ◆ โรงแรมหลายแห่งในประเทศตุรเคีย ในช่วงที่เป็นฤดูหนาว จะไม่เปิดเครื่องปรับอากาศ จะเปิดให้บริการเฉพาะช่วงฤดูร้อนเท่านั้น
- ◆ โรงแรมส่วนใหญ่จะไม่มีเจ้าหน้าที่คอยยกกระเป๋า หรือบางโรงแรมอาจจะไม่มีแต่จะไม่เพียงพอต่อลูกค้าที่เข้าพัก ดังนั้นเพื่อความสะดวกและรวดเร็ว ท่านสามารถยกกระเป๋าของท่านเข้าห้องพักของท่านเองจะเป็นการดีที่สุดแต่ถ้าไม่สะดวกเจ้าหน้าที่จะบริการนำกระเป๋าไปวาง ยังหน้าห้องพักของท่านแต่จะใช้เวลานานพอสมควร
- ◆ โรงแรมระดับ 5 ดาว ที่ระบุไว้ในโปรแกรมเดินทางนั้น บางโรงแรมอาจจะไม่เทียบเท่ากับมาตรฐาน 5 ดาว สากล ระดับของโรงแรมที่ระบุนั้นเป็นการจัดอันดับของการท่องเที่ยวประเทศตุรเคีย
- ◆ ในกรณีที่มีการจัดประชุมนานาชาติ TRADE FAIR เป็นผลให้ค่าโรงแรมสูงขึ้น 3-4 เท่าตัว บริษัทฯ ขอสงวนสิทธิ์ในการปรับเปลี่ยนหรือย้ายเมืองเพื่อให้เกิดความเหมาะสม

ข้อมูลเกี่ยวกับกระเป๋าเล็กถือติดตัวขึ้นเครื่องบินที่ควรทราบ

- ◆ กรณำงดนำของมีคมทุกชนิด ใส่ในกระเป๋าใบเล็กที่จะถือขึ้นเครื่องบินเช่นมีดพับกรรไกรตัดเล็บทุกขนาดตะไบเล็บ เป็นต้น กรุณาใส่ในกระเป๋าเดินทางใบใหญ่ ห้ามนำติดตัวขึ้นบนเครื่องบินโดยเด็ดขาด
- ◆ วัตถุที่เป็นลักษณะของเหลว อาทิครีม โลชั่น น้ำหอม ยา สีสัน เจล สเปรย์ และเหล้า เป็นต้น จะถูกทำการตรวจอย่างละเอียดอีกครั้งโดยจะอนุญาต ให้ถือขึ้นเครื่องได้ไม่เกิน 10 ชิ้น ในบรรจุภัณฑ์ละไม่เกิน 100 ML. แล้วใส่รวมเป็นทีเดียวกันในถุงใสพร้อมที่จะสำแดงต่อเจ้าหน้าที่รักษาความปลอดภัยตามมาตรการองค์การการบินพลเรือนระหว่างประเทศ (ICAO)
- ◆ หากท่านซื้อสินค้าปลอดภาษีจากสนามบินจะต้องปิดผนึกถุงโดยระบุวันเดินทางเที่ยวบินจึงสามารถนำขึ้นเครื่องได้และห้ามมีร่องรอยการเปิดปากถุงโดยเด็ดขาด

ข้อมูลเกี่ยวกับสัมภาระและค่าพนักงานยกสัมภาระที่ควรทราบ

- ◆ สำหรับน้ำหนักของสัมภาระที่ทางสายการบินอนุญาตให้โหลดใต้ท้องเครื่องบินคือ 30 กิโลกรัม
- ◆ สำหรับกระเป๋าสัมภาระที่ทางสายการบินอนุญาตให้นำขึ้นเครื่องได้ต้องมีน้ำหนักไม่เกิน 7 กิโลกรัม
- ◆ พนักงานยกกระเป๋าของโรงแรมในประเทศตุรเคีย นั้น ส่วนใหญ่จะมีไม่เพียงพอ ในกรณีที่ท่านต้องการจะได้กระเป๋าที่รวดเร็ว ขอแนะนำว่าท่านสามารถนำกระเป๋าขึ้นห้องด้วยตนเองจะเป็นการดีที่สุด แต่ถ้าไม่รีบร้อนทางมัคคุเทศก์ชาวไทย และมัคคุเทศก์ท้องถิ่นจะบริการยกกระเป๋าไปวางไว้หน้าห้องพักของท่าน