



License No. 51/00698

บริษัท แอทอุบลตราเวล จำกัด

13-15 ถ.ชยางกูร ตำบลในเมือง อำเภอเมือง อุบลราชธานี 34000



086-342-0552



TYTS-UBP@hotmail.com



@atubontravel



8 วัน 5 คืน

(PV-HLJOREGY8D5N-RJ)

Jordan Egypt

Highlight

ROYAL JORDANIAN



วันเดินทาง

30 พ.ค. - 06 มิ.ย. 67

10 - 17 ส.ค.67

20 - 27 ก.ค. 67

21 - 28 ก.ย. 67

25 ก.ค. - 01 ส.ค.67

12 - 19 ต.ค. 67



น้ำหนักกระเป๋า
30 กิโลกรัม



พักโรงแรม 4 ดาว

- นอนจอร์แดน 2 คืน
- นอนอียิปต์ 3 คืน



บินตรง เครื่องลำใหญ่
รอยัลจอร์แดนเนียน แอร์ไลน์



วีซ่า 30 - 45 วัน ใช้แค่หน้าพาส เท่านั้น

ราคาเริ่มต้น

75,988

บาท /ท่าน



- อัมมาน / เพตรา มาดาบา / ปิรามิด / สฟริงซ์ / กิซ่า
- เมืองเพตรา มหานครศิลาทรายสีชมพู
- ป้อมปราการแห่งกรุงอัมมาน (CITDAEL)
- สฟิงค์และหุบมหาปิรามิดแห่งเมืองกิซ่า
- ชมหลุมฝังศพใต้ดินแห่งอเล็กซานเดรีย
- พิพิธภัณฑ์สถานแห่งชาติอียิปต์
- * เชื้อนไขเป็นไปตามที่บริษัทกำหนดเท่านั้น *

BOOK NOW

HIGHLIGHT JORDAN - EGYPT

เที่ยว 2 ประเทศ บินตรง
(ROYAL JORDANIAN AIRLINE)



-  น้ำหนักกระเป๋า 30 กิโลกรัม
-  พักโรงแรม 4 ดาว
 - นอนจอร์แดน 2 คืน
 - นอนอียิปต์ 3 คืน
-  บินตรง เครื่องลำใหญ่
รอยัลจอร์แดนเนียน แอร์ไลน์

 วีซ่า 30 - 45 วัน ใช้แค่หน้าพาส เท่านั้น

BOOK NOW

ราคาเริ่มต้น
75,988
บาท /ท่าน

 วันเดินทาง	
30 พ.ค. - 06 มิ.ย. 67	10 - 17 ส.ค.67
20 - 27 ก.ค. 67	21-28 ก.ย. 67
25 ก.ค. - 01 ส.ค.67	12 -19 ต.ค. 67

- อัมมาน / เพตรา มาตาบา /ปิรามิด / สฟริงซ์ / กิซ่า
- เมืองเพตรา มหานครศิลาทรายสีชมพู
- ป้อมปราการแห่งกรุงอัมมาน (CITDAEL)
- สฟิงค์และหุบมหาปิรามิดแห่งเมืองกิซ่า
- ชมหลุมฝังศพใต้ดินแห่งอเล็กซานเดรีย
- พิพิธภัณฑสถานแห่งชาติอียิปต์
- * เชื้อนไขเป็นไปตามที่บริษัทกำหนดเท่านั้น *

ตารางการเดินทาง

วันที่	สถานที่ท่องเที่ยว	รายละเอียด อาหาร			โรงแรมที่พัก ระดับ 4 ดาว หรือเทียบเท่า
		เช้า	กลางวัน	เย็น	
วันที่หนึ่ง	กรุงเทพฯ สนามบินสุวรรณภูมิ - กรุงอัมมาน ประเทศจอร์แดน	✈	✈	✈	✈
วันที่สอง	อัมมาน - เมืองมาดบา - MOUNT NEBO - เดดซี - เพตรา	✓	✓	✓	PETRA MOON HOTEL
วันที่สาม	เมืองเพตรา-เที่ยวชมมหานครเพตรา-อัมมาน	✓	✓	✓	THURAYA HOTEL @AMMAN
วันที่สี่	เมืองอัมมาน AMMAN - สนามบิน - ไคโร - ปิรามิดกิซ่า	✓	✓	✓	PYRAMID PARK HOTEL
วันที่ห้า	ไคโร-ปิรามิดกิซ่า-ช้อปปิ้งตลาดข่าน	✓	✓	✓	PYRAMID PARK HOTEL
วันที่หก	ไคโร - เมืองอเล็กซานเดรีย - ไคโร	✓	✓	✓	PYRAMID PARK HOTEL
วันที่เจ็ด	ไคโร - พิพิธภัณฑ์สถานแห่งชาติอียิปต์ - สนามบินไคโร - สนามบินอัมมาน	✓	✓	✓	✈
วันที่แปด	สนามบินอัมมาน - กรุงเทพฯ	✈	✈	✈	✈

ตารางเส้นทางการบิน

เส้นทางการบิน	เวลาออกเดินทาง-เวลาถึง ปลายทาง	เที่ยวบิน	ระยะเวลาในการเดินทาง โดยประมาณ
BKK-AMM	0020-0550	RJ 183	9 ชั่วโมง 30 นาที
AMM-CAI	1210-1250	RJ 503	1 ชั่วโมง 30 นาที
CAI-AMM	1950-2215	RJ 506	1 ชั่วโมง 25 นาที
AMM-BKK	0225-1435	RJ 182	8 ชั่วโมง 10 นาที

วันแรก สนามบินสุวรรณภูมิ BKK – AMM อัมมาน ควีน อาเลีย (-/-/-)

21.00 น. พร้อมกัน ณ สนามบินสุวรรณภูมิอาคารผู้โดยสารขาออกระหว่างประเทศ ประเทศ ชั้น 4
เคาน์เตอร์ สายการบิน ROYAL JORDANIAN เที่ยวบินที่ RJ 183
พบกับเจ้าหน้าที่ของบริษัทฯ ให้การต้อนรับและอำนวยความสะดวก

วันที่สอง อัมมาน – เมืองมาดาบา – MOUNT NEBO – เดดซี – เพตรา (/L/D)



00.25 น. ✈️ ออกเดินทาง สู่ เมืองอัมมาน (AMM) โดยสายการบิน ROYAL JORDANIAN เที่ยวบินที่ RJ 183

05.10 น. ✈️ เดินทางถึงสนามบินนานาชาติ (AMM อัมมาน ควีน อาเลีย QUEEN ALIA)

ณ กรุงอัมมาน ประเทศจอร์แดน ใช้เวลาในการเดินทาง 9 ชั่วโมง

จะมีเจ้าหน้าที่ด้าน VISA มาคอยอำนวยความสะดวกแก่คณะทัวร์ (เวลาท้องถิ่นช้ากว่าประเทศไทย 4 ชั่วโมง) เมืองหลวงของประเทศจอร์แดน หรือ ราชอาณาจักรฮัชไมต์จอร์แดนศูนย์กลางแห่งตะวันออกกลางที่มีการผสมผสานความเก่าแก่เข้ากับยุคสมัยปัจจุบัน หลังจากผ่านพิธีการตรวจคนเข้าเมือง และศุลกากรแล้ว รับสัมภาระเรียบร้อยแล้ว ออกจากประตูไป ทางด้านซ้ายมือ ท่านสามารถแลกเงิน,ซื้อSIM

INTERNET ได้เลย

ราคาขึ้นอยู่กับ GB

-INTERNET BUNDLE 6GB = 17 USD , 12GB = 19 USD , 18GB = 22 USD

นำท่านเดินทางสู่เมืองมาตาบา (ประมาณ 30 กิโลเมตร) อดีตเส้นทางสำคัญสมัยโรมัน ดินแดนอันศักดิ์สิทธิ์ที่แห่งเยรูซาเล็ม และเมืองแห่งเรื่องราวของโมเสสที่สำคัญทางหน้าประวัติศาสตร์ของศาสนายูดาห์, คริสต์ และอิสลาม ยังเป็นศูนย์กลางที่ขึ้นชื่อเรื่องการทำโมเสก เป็นศิลปะการตกแต่งด้วยหินแก้ว, หิน, หรือกระเบื้องชิ้นเล็กๆ ซึ่งใช้ในการตกแต่งมหาวิหาร หรือในปัจจุบันใช้ประยุกต์ในการตกแต่งบ้านเรือนหรือ เมืองแห่งโมเสก

ชมโบสถ์กรีก-ออร์ทอดอกซ์แห่งเซนต์จอร์จ ถูกสร้างในราวปี ค.ศ. 600 ยุคของไบแซนไทน์ **ชมภาพแผนที่ดินแดนศักดิ์สิทธิ์แห่งเยรูซาเลม** ตกแต่งโดยโมเสกสีต่างๆ ประมาณ 2.3 ล้านชิ้นแสดงถึงพื้นที่ดินแดนศักดิ์สิทธิ์ต่างๆ ในแถบรอบทะเลเมดิเตอร์เรเนียน, เยรูซาเลม, แม่น้ำจอร์แดน, ทะเลเดดซี, เขาไซนาย, อียิปต์ ฯลฯ



นำท่านเดินทางสู่ ยอดเขาเมาท์เนโบ MOUNT NEBO มีความสูง 817 เมตร จากระดับน้ำทะเล เชื่อกันว่าเป็นสถานที่ฝังศพของโมเสส ผู้นำชาวยิวส์ที่เดินทางจากอียิปต์มายังเยรูซาเลม และเป็นสถานที่ศักดิ์สิทธิ์ที่สุดแห่งหนึ่งของจอร์แดน ที่แห่งนี้เป็นที่สุดท้ายของโมเสส ก่อนจะชี้ทางให้ผู้สืบทอดนำพาผู้คนไปยังดินแดนพันธสัญญา ในประเทศอิสราเอลปัจจุบัน เมื่อยืนอยู่บนยอดเขาจะมองเห็นดินแดนแห่งพันธสัญญา THE PROMISED LAND ที่โมเสสเคยเห็นบนยอดเขาแห่งนี้ และเป็นที่จารึกแสวงบุญของชาวคริสต์มาแต่โบราณ และโบสถ์บนยอดเขาได้ถูกสร้างขึ้นในปลายศตวรรษที่สี่เพื่อเป็นการบ่งชี้จุดที่คาดว่าโมเสสเสียชีวิต **MOUNT NEBO** ยังเคยเป็นสถานที่มาเยือนของสันตะปาปา ของศาสนาคริสต์ โดยสันตะปาปาจอห์นปอลที่ 2 ได้มาแวะพำนักที่นี่ ระหว่างการเดินทางไปเยือนดินแดนศักดิ์สิทธิ์ และได้ปลูกต้นมะกอก สัญลักษณ์ของสันติภาพไว้ข้างๆโบสถ์ไบแซนไทน์ด้วย



ชมพิพิธภัณฑ์ขนาดย่อม ภายในเก็บสิ่งของต่าง ๆ ที่ขุดพบภายในบริเวณนี้ พร้อมทั้งมีภาพถ่ายต่าง ๆ ภาพถ่ายที่สำคัญคือภาพที่โป๊ป จอห์น ปอลที่ 2 เสด็จมาแสวงบุญที่นี่และได้ประกาศให้เป็นดินแดนศักดิ์สิทธิ์ ในปี ค.ศ. 2000 **ชมอนุสรณ์ไม้เท้าศักดิ์สิทธิ์แห่งโมเสส** ออกแบบเป็นลักษณะเป็นไม้เท้าในรูปแบบไม้กางเขน โดยอุทิศเป็นสัญลักษณ์ของโมเสส และพระเยซู เชิญถ่ายรูปรูป ณ จุดชมวิว โดยในวันที่ท้องฟ้าแจ่มใส ท่านสามารถมองเห็น แม่น้ำจอร์แดน, ทะเลเดดซี, เมืองเจอร์ริโก และประเทศอิสราเอล ได้จากจุดนี้ได้อย่างชัดเจน จากนั้นนำท่านออกเดินทางสู่ **ทะเลสาบเดดซี**

เที่ยง **รับประทานอาหารเที่ยง ณ ภัตตาคาร**

ทะเลเดดซี (DEAD SEA) ทะเลสาบเดดซีตั้งอยู่พรมแดนระหว่างอิสราเอลและจอร์แดน เกิดจากน้ำที่ไหลมาจากลำธารในจอร์แดน มีส่วนผสมของโซเดียมและแมกนีเซียม ทำปฏิกิริยากับน้ำพุร้อนที่อยู่ด้านล่างทะเลสาบ โดยมีความเค็ม มากกว่าทะเลอื่นถึง 4 เท่า มีความยาว 76 กิโลเมตร กว้างถึง 18 กิโลเมตร มีจุดลึกที่สุดคือ 400 เมตร และอยู่ต่ำกว่าระดับน้ำทะเล 417.5 เมตร นับเป็นพื้นที่ที่อยู่ต่ำกว่าระดับน้ำทะเลมากที่สุดในโลก น้ำในทะเลเดดซีมีความหนาแน่นมาก มีเกลือละลายในน้ำถึง 25% จึงทำให้วัตถุลอยเหนือน้ำ แม้แต่คนว่ายน้ำไม่เป็นก็ลอยตัวได้ในเดดซีและถูกบันทึกลงในหนังสือ กินเนสส์ ว่า เป็นจุดที่ต่ำที่สุดในโลก **เชิญท่าน อีสระในการลงเล่นน้ำทะเลและพิสูจน์** ความจริงที่ท่านลอยตัวได้จริงหรือไม่

(การลงเล่นน้ำในทะเลนั้นมีวิธีขั้นตอนการลงเล่น และข้อควรระวังต่าง ๆ ควรฟังคำแนะนำจากมัคคุเทศก์ท้องถิ่น และหัวหน้าทัวร์)

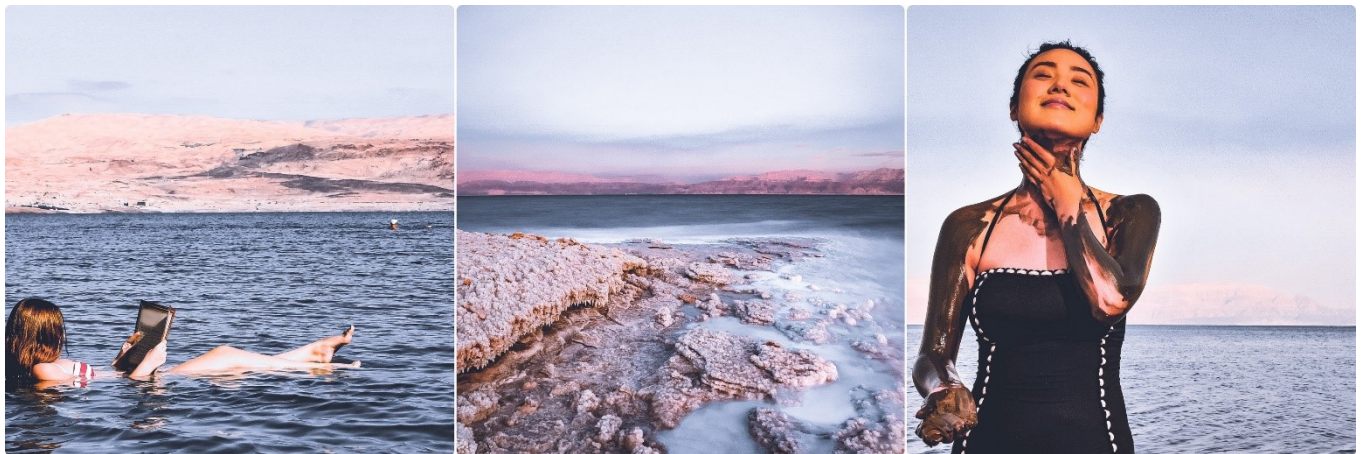

สมควรแก่เวลานำท่านออกเดินทางสู่เมืองเปตรา

ค่ำ **รับประทานอาหารค่ำ ณ โรงแรมที่พัก**

นำท่านเดินทางเข้าสู่ที่พัก โรงแรม PETRA MOON HOTEL ระดับ 4 ดาวหรือเทียบเท่า

วันที่สาม เมืองเปตรา-เที่ยวชมมหานครเปตรา-อัมมาน (B/L/D)

เช้า **รับประทานอาหารเช้า ณ ห้องอาหารของโรงแรม**

นำท่าน **สู่เมืองเปตรา** (ได้รับการประกาศให้เป็นมรดกโลกจากองค์การยูเนสโกปี ค.ศ. 1985 และ 1 ใน 7 สิ่งมหัศจรรย์ของโลกใหม่ จากการตัดสินใจโดยการโหวตจากบุคคลนับล้านทั่วโลกในวันมหัศจรรย์ 07/ 07/ 07) มหานครสีดอกกุหลาบที่ซ่อนตัวอยู่ในหุบเขาแห่งโมเสส (WADI MUSA)

มีประวัติศาสตร์อันยาวนานหลายพันปีเคยเป็นที่อยู่อาศัยทั้งชาวอียิปต์ไมท์จวบจนกระทั่งถึงยุครุ่งเรืองเฟื่องฟูในการเข้ามาครอบครองดินแดนของชาวอาหรับเผ่าเร่ร่อนนาบาเทียนในช่วงระหว่าง 100 ปี ก่อนคริสตกาล - ปี ค.ศ. 100 และได้เข้ามาสร้างอาณาจักร, บ้านเมือง ฯลฯ จนกระทั่งในปีค.ศ. 106 นครแห่งนี้ตกอยู่ภายใต้การปกครองของอาณาจักรโรมันที่นำโดย กษัตริย์ทราจัน และได้ผนึกเมืองแห่งนี้ให้เป็นหนึ่งในอาณาจักรโรมันแห่งแหลมอาระเบียตะวันออก



(ทุกท่านสามารถขี่ม้าภายในเส้นทางที่ม้าเดิน ในเพตราได้ ซึ่งรวมอยู่ในค่าบัตรแล้ว เพียงแต่ต้องจ่ายค่าทิปแก่คนจูงม้า ท่านละ 5 USD ต่อท่าน /ต่อเที่ยว หรือแล้วแต่การต่อรองราคา กับคนจูงม้า กรณีมีผู้สูงอายุ หรือเด็ก ภายในเพตราให้บริการรถกอล์ฟอัตราค่าบริการ สามารถสอบถามเจ้าหน้าที่ หรือหัวหน้าทัวร์อีกครั้ง กรณีต้องการขี่ลา, ชีอูฐ, นั่งรถม้าลาก ฯลฯ)

ระยะทางที่เดินเข้าไปในเพตรา ประมาณ 800 เมตร บนถนนทรายเพื่อตรงเข้าสู่หน้าเมืองพร้อมชมทัศนียภาพรอบข้างที่เป็นภูเขาทั้งสองฝั่ง ธารน้ำ คลังสมบัติ ภูเขาทั้งสองฝั่งที่มีรูปร่างหน้าตาต่างกันออกไป นำท่านเดินเท้าเข้าสู่ถนนเข้าเมือง THE SIQ เป็นช่องทางเดินที่ขนาบสองฝั่งด้วยหน้าผา กว้างกว่า 1.5 กิโลเมตรที่เกิดจากการแยกตัวของเปลือกโลกและการซัดเซาะของน้ำเมื่อหลายล้านปีก่อน ส่วนใหญ่ทางเดินร่วมๆ สบายๆ (ทางเดินค่อนข้างลาดลง ไม่เหนื่อย ระหว่างทางก็มีมุมนสวยๆ ให้เก็บภาพเรื่อยๆ และมีบรรดาคณมาชายของที่ระลึก เดินชมความสวยงามของผาหินสีชมพูสูงชันทั้ง 2 ข้างคล้ายกับแคนยอนน้อยๆ และ สิ่งก่อสร้าง รูปปั้นแกะสลัก ต่างๆ



เที่ยง รับประทานอาหารเที่ยง ณ ร้านอาหาร AL QANTARAH RESTAURANT

หลังอาหารนำท่านเดินทางกลับสู่เมืองอัมมาน

นำท่าน ชมรอบเมืองหลวงกรุงอัมมาน เมืองหลวงที่ตั้งอยู่บนภูเขา 7 ลูกและมีประวัติศาสตร์ยาวนานมากกว่า 6,000 ปีผ่านชมย่านเมืองเก่า, เมืองใหม่, ย่านธุรกิจ, ตลาดใจกลางเมือง, ย่านคนรวย ฯลฯ

ชมบ่อมปราการแห่งกรุงอัมมาน (CITDAEL) ถูกสร้างขึ้นเพื่อเป็นจุดสังเกตเหตุบ้าน การเมืองต่างๆ รอบเมืองเชิญอิสระถ่ายรูปรตรงจุดชมวิวที่สวยงามที่สุดของเมืองแห่งนี้ โดยมีฉากหลังเป็น **โรงละครโรมัน ROMANSTHEATER** ที่มีขนาดใหญ่ที่สุดในประเทศจอร์แดนจุผู้ชมได้ถึง 6,000 คน และตีกรามบ้านช่องที่ตั้งอยู่บนภูเขาสูงอันแปลกตา ยิ่งนักที่สันนิษฐานว่าน่าจะถูกสร้างขึ้นระหว่างปี ค.ศ. 161-180 ในสมัยโรมัน **พระราชวังเก่าอุมเมียด** สร้างขึ้นในประมาณปี ค.ศ. 720 โดยผู้นำชาวมุสลิม ของราชวงศ์ ในสมัยมุสลิมได้เข้ามาปกครองประเทศจอร์แดนซึ่งภายในประกอบห้องทำงาน, ห้องรับแขก ฯลฯ



ผ่านชมพระราชวังของพระมหากษัตริย์ อับดุลลาห์ที่สอง (RAGHADAN PALACE) ที่ตั้งอยู่บนภูเขาที่มีทำเลที่สวยงามมากที่สุดไนกรุงอัมมาน และมีทหารคอยเฝ้าดูแลตรวจตราอย่างเข้มงวด



คำ รับประทานอาหารค่ำ ณ โรงแรมที่พัก

➡ นำท่านเดินทางเข้าสู่ที่พัก โรงแรม **AL THURAYA HOTEL @AMMAN** ระดับ 4 ดาวหรือเทียบเท่า

วันที่สี่ เมืองอัมมาน **AMMAN** – สนามบินอัมมาน – สนามบินไคโร – พีรามิดกิซ่า (B/L/D)

03.00 น. **CHICK OUT** นำคณะเดินทางไปยังสนามบิน (**AMM อัมมาน ควีน อาเลีย QUEEN ALIA**)

06.40 น. ออกเดินทางสู่สนามบินไคโร ประเทศอียิปต์

โดยสายการบินรอยัลจอร์แดนเนี่ยล แอร์ไลน์ เที่ยวบินที่ **RJ501**

08.10 น. **เดินทางถึงสนามบินแห่งชาติกรุงไคโร** หลังจากผ่านพิธีตรวจคนเข้าเมืองและ
รับกระเป๋าสัมภาระเรียบร้อยแล้ว

นำทุกท่านขึ้นชม ป้อมปราการ CITADEL ซึ่งถูกสร้างขึ้นโดย ผู้นำชาลาตินในปี ค.ศ.1176และเสร็จในปี ค.ศ. 1182 เพื่อใช้ในการต่อสู้ในสงครามครูเสด ซึ่งภายในสามารถชมที่พักและที่ตั้งของรัฐบาลในสมัยนั้น

ชมสุเหร่าแห่งโมฮัมเหม็ดอาลี MOHAMMED ALI MOSQUE ซึ่งเริ่มสร้างในปี ค.ศ. 1830 และเสร็จในปี ค.ศ.1857 ออกแบบโดยสถาปนิกชาวกรีกตามแบบอย่างออตโตมันหรือตุรกีในปัจจุบัน ภายในมีนาฬิกาบนลานในสุเหร่าซึ่งเป็นของขวัญในการแลกเปลี่ยนกับอนุสาวรีย์ปลายแหลมโอบิลิสก์ของรามเสสที่ 2 เพื่อเป็นการสร้างสัมพันธไมตรีอันดีระหว่างอียิปต์และฝรั่งเศส



เที่ยง 10 | บริการอาหารกลางวัน ณ AI SARAYA RESTAURANT

จากนั้นนำทุกท่าน **เข้าชมโบสถ์เซนต์เซอร์เจียส (Saints Sergius and Bacchus Church)** โบสถ์คริสต์ในแดนมุสลิม และเป็นโบสถ์ที่มีความเก่าแก่มากที่สุดแห่งหนึ่งในอียิปต์ กล่าวกันว่าตำแหน่งใต้ดินของโบสถ์แห่งนี้เคยเป็นสถานที่ ๆ โยเซฟได้พาพระกุมาร (พระเยซู) และภรรยา (พระแม่มาเรีย) มาพำนักในช่วงที่ต้องลี้ภัยจากกษัตริย์เฮโรดแห่งยูดาห์ (Herod the Great of Judea) ตามคำเตือนของทูตสวรรค์ ตัวอาคารโบสถ์ดั้งเดิมนั้นสร้างขึ้นในช่วงศตวรรษที่ 4 แต่ต่อมาราวปี ค.ศ. 750 ก็ได้เกิดเพลิงไหม้ขึ้น หลังจากนั้นในช่วงศตวรรษที่ 8 จึงได้มีการสร้างโบสถ์หลังใหม่คร่อมทับบนตำแหน่งโบสถ์หลังเดิมที่จมลึกอยู่ใต้ผืนดินลงไปถึง 10 เมตร ซึ่งต่ำกว่าระดับน้ำในแม่น้ำไนล์ ภายในโบสถ์ยังประดับไปด้วยภาพวาดที่บอกเล่าประวัติของพระเยซูและเหล่านักบุญ ซึ่งบางภาพถูกวาดขึ้นตั้งแต่วในช่วงศตวรรษที่ 12 - 13

ค่ำ | รับประทานอาหารค่ำ ณ CLEOPATRA RESTAURANT

➡ นำท่านเดินทางเข้าสู่ที่พัก โรงแรม PYRAMID PARK HOTEL หรือเทียบเท่าระดับ 4 ดาว

เช้า ๑๐) บริการอาหารเช้า ณ ห้องอาหารของโรงแรม

เดินทางสู่ เมืองกิซ่า นำท่านชมมหาพีระมิดกิซ่า หรือ THE GREAT PYRAMID OF GIZA อายุกว่า 5000 ปี ที่ได้รับการยกย่องว่าเป็น 1 ใน 7 สิ่งมหัศจรรย์ของโลก เป็นชื่อเรียกของสถานที่ฝังพระศพของเมืองเลโทโพลิสโบราณ (ปัจจุบันคือ ไคโร) ครอบคลุมพื้นที่ 2,000 ตร.ม. บนที่ราบสูงทางทิศตะวันออกเฉียงใต้ เป็นที่ตั้งของมหาปิรามิด 3 องค์ ซึ่งองค์ฟาโรห์แห่งอียิปต์โบราณสร้างขึ้นเพื่อฝังพระศพของพระองค์เอง นับเป็นสิ่งก่อสร้างที่ยิ่งใหญ่และเก่าแก่ที่สุดของโลก ใช้เวลาก่อสร้างทั้งสิ้น 30 ปี สร้างจากแท่งหินขนาดใหญ่มาก แต่ละก้อนหนักกว่า 2 ตัน หินแต่ละก้อนวางชิดติดกันแบบแนบสนิทมาก แม้แต่กระดาษก็สอดไม่ผ่าน

พีระมิดกิซ่ามีอยู่สามหลังใหญ่ ๆ เรียงจากขวาไปซ้าย คือ

๑) พีระมิดของฟาโรห์คูฟู KHUFU เป็นพีระมิดที่สูงที่สุด เดิมมีความสูง 146 เมตร ปัจจุบันสูง 138 เมตร เพราะส่วนยอดได้พังทลายไปบ้างจึงทำให้เตี้ยลงกว่าเดิมเล็กน้อย ฟาโรห์คูฟูเป็นฟาโรห์องค์ที่ 2 แห่งราชวงศ์ที่ 4 (2589-2566 ก่อน ค.ศ.)

๒) ตรงกลาง คือ พีระมิดของฟาโรห์คาเฟร KHAFRE เดิมมีความสูง 143 เมตร ปัจจุบันสูง 136 เมตร ฟาโรห์คาเฟรเป็นลูกชายของฟาโรห์คูฟูค ส่วนรูปแกะสลักหินที่มีลำตัวเป็นสิงโต มีศีรษะและใบหน้าเป็นมนุษย์ คือ สฟิงซ์ที่เชื่อว่าแกะสลักเป็นพระพักตร์ของฟาโรห์คาเฟรเจ้าของพีระมิดหลังนี้

๓) ส่วนซ้ายสุดขนาดเล็กกว่าองค์อื่น คือ พีระมิดของฟาโรห์เมนคูเร MENKAURE มีขนาดเล็กที่สุด มีความสูง 65 เมตร และมีพีระมิดของราชินีอีกสามหลัง ฟาโรห์เมนคูเร คือ ลูกชายของฟาโรห์คาเฟร และเป็นหลานของฟาโรห์คูฟู



สฟิงซ์ ที่แกะสลักจากเนินหินธรรมชาติ มีส่วนหัวเป็นพระพักตร์ของฟาโรห์และลำตัวเป็นสิงโต ท่านอาจจะช้
 อุฐกลางทะเลทรายชมทิวทัศน์รอบ ๆ โดยมีหมู่พีรามิดเป็นฉากหลัง อีสระเดินเที่ยวตามอัธยาศัย
 ชม **ตัวสฟิงซ์** ที่แกะสลักจากเนินหินธรรมชาติ มีส่วนหัวเป็นพระพักตร์ของฟาโรห์และลำตัวเป็นสิงโต
ทุกท่านสามารถ ช้อุฐชมมหาพีระมิดบริเวณรอบ ๆ ได้ ใช้เวลา 15-20 นาที ต่อท่าน



เที่ยง **รับประทานอาหารเที่ยง ณ ร้านอาหาร WADI EI MELOUK**

พาทุกท่านช้อปปิ้งที่ ณ ตลาดขาน เอล-คาลิลี KHAN EL KHALILI MARKET ถือเป็นตลาดเก่าแก่ในอียิปต์ มีมา
 ตั้งแต่ปี 1382 มีร้านค้ากว่า 900 ร้าน ตลอดเส้นทางภายในตลาด อาคารทรงเก่าแก่แบบอาหรับโบราณถูก
 ดัดแปลงเป็นร้านค้า ยิ่งเดินลึกเข้าไปจะพบมีร้านค้าที่คงเอกลักษณ์แบบโบราณของกรุงไคโรให้พบเห็นรวมทั้งสินค้า
 ที่ไม่คุ้นตา สำหรับสินค้าที่จำหน่ายตลาดแห่งนี้มีให้เลือกอย่างหลากหลาย ทั้งเครื่องเทศ เสื้อผ้า ผ้าคลุมไหล่ หม้อ
 ทองเหลือง ตะเกียง โคมไฟ เครื่องทอง พีระมิดจำลอง และอื่นๆ อีกมากมาย



ค่ำ **บริการอาหารค่ำบุฟเฟต์บนเรือล่องไปตามแม่น้ำไนล์ ชมบรรยากาศอันงดงามยามค่ำคืนสองฟากฝั่ง**
แม่น้ำ พร้อมชม และร่วมสนุกกับการแสดง ระบายหน้าท้อง (Belly Dance) อันเลื่องชื่อและการ แสดง
พื้นเมืองต่าง ๆ ประกอบดนตรี

นำท่านเดินทางเข้าสู่ที่พัก โรงแรม PYRAMID PARK HOTEL หรือเทียบเท่าระดับ 4 ดาว

วันที่หก ไคโร - เมืองอเล็กซานเดรีย - ไคโร (B/L/D)

เช้า ๑๐) บริการอาหารเช้า ณ ห้องอาหารของโรงแรม

นำท่านเที่ยวชม เมืองอเล็กซานเดรีย ซึ่งเป็นเมืองสำคัญในสมัยโรมันปกครองอียิปต์ เดิมทีเป็นหมู่บ้านประมงเล็กๆ ที่ชื่อว่า รากอนดาห์ เมื่อ 1,200 ปีก่อนคริสตกาล จนเมื่อ 332 ปีก่อนคริสตกาลหรือประมาณ 2,300 กว่าปีก่อนพระเจ้าอเล็กซานเดอร์มหาราชมาพบ จึงให้มีการปรับปรุงขยายเมืองเพื่อเป็นเมืองหลวงและตั้งชื่อให้คล้องจองกับชื่อของพระองค์ เมืองอเล็กซานเดรียนี้ยังเป็นสถานที่สำคัญในด้านความรักอันยิ่งใหญ่ของ ราชีนี่เลอ โฉมชื่อก้องโลก พระนางคลีโอพัตรา และนายทหารโรมัน มาร์ค แอนโทนี และปัจจุบันเมืองนี้ใหญ่เป็นอันดับสองของประเทศ เป็นเมืองพักผ่อนตากอากาศที่ติดกับทะเลเมดิเตอร์เรเนียนที่มีชื่อเสียงแห่งหนึ่งของโลก

ชมหลุมฝังศพใต้ดินแห่งอเล็กซานเดรีย 1 ใน 7 สิ่งมหัศจรรย์แห่งโลกยุคกลาง สุสานของชาวโรมันในอดีตมีกว่า 50,000 ศพ สุสานใต้ดินแห่งนี้มีสามชั้น ชั้นที่ 1 มีไว้สำหรับลำเลียงโลงและศพ ชั้นที่ 2 เป็นที่ฝังศพ และชั้นที่ 3 ใช้เป็นที่รวมญาติเพื่อระลึกถึงผู้ตาย โดยมีการเลี้ยงสังสรรค์กันทุกวัน ซึ่งเล่ากันว่าตอนที่นักโบราณคดีค้นพบที่นี่เป็นครั้งแรก บนโต๊ะยังมีขวดไวน์และจานวางอยู่

ชมเสาปอมเปย์ เป็นสิ่งสำคัญโบราณในสมัยโรมันปกครองอียิปต์ เป็นเสาแกรนิตสูง 27 เมตร ปอมเปย์ เป็นชื่อเพื่อนสนิทของ จูเลียส ซีซาร์ ผู้นำที่ยิ่งใหญ่แห่งโรมัน ซึ่งภายหลังทั้งสองได้กลายเป็นศัตรูกันและปอมเปย์ได้หลบหนีมายังเมืองอเล็กซานเดรียในอียิปต์ และได้ถูกชาวอียิปต์ฆ่าเสียชีวิต ปัจจุบันนี้เหลือเพียงแค่เสาโบราณแบบกรีก ตั้งอยู่อย่างโดดเด่น และสฟิงซ์อีกสองตัว ได้เวลาสมควรเดินทางกลับสู่เมืองหลวงกรุงไคโร



เที่ยง รับประทานอาหารเที่ยง ณ ATHENIOS RESTAURANT

แวะชม โรงงานผลิตหัวน้ำหอม PERFUME FACTORY ซึ่งกล่าวกันว่าการทำน้ำหอมแบบนี้สืบทอดมาตั้งแต่สมัยพระนางคลีโอพัตรา และยังเป็นศูนย์กลาง แหล่งผลิตหัวน้ำหอมขนาดใหญ่ให้กับยี่ห้อแบรนด์เนมดัง ๆ หลายยี่ห้ออีกด้วย

ค่ำ รับประทานอาหารค่ำ ณ TASTY HOUSE RESTAURANT

นำท่านเดินทางเข้าสู่ที่พัก โรงแรม PYRAMID PARK HOTEL หรือเทียบเท่าระดับ 4 ดาว

วันที่เจ็ด ไคโร - พิพิธภัณฑ์สถานแห่งชาติอียิปต์ - สนามบินไคโร - แวะเปลี่ยนเครื่องสนามบินอัมมาน (B/L/D)

เช้า ๑๐) บริการอาหารเช้า ณ ห้องอาหารของโรงแรม

นำคณะเข้าชม **พิพิธภัณฑ์สถานแห่งชาติอียิปต์** อันเลื่องชื่อ เป็นสถานที่ที่รวมศิลปวัตถุโบราณมากมายที่สุด **ชมมัมมี่ของฟาโรห์ และ_ชม** **โลงศพทองคำแท้พร้อมหน้ากากทองคำ** ของฟาโรห์ตุตันคาเมนอันดังก้องโลก และสมบัติส่วนตัวอีกมากมายของพระองค์ อาทิเช่น เติงบรรทม พัด ของเล่นต่าง ๆ รถศึกและเก้าอี้บรรลังก์ทองคำ ซึ่งภาพบนพนักเก้าอี้ที่โรมันติกมากเป็นภาพของฟาโรห์ตุตันคาเมนประทับอยู่บนเก้าอี้และมีพระมเหสีของพระองค์ กำลังทาน้ำมันหอมให้ ทั้งคู่ใส่รองเท้าแตะคนละข้างอันแสดงถึงความรักความเผื่อแผ่อันลึกซึ้ง นอกจากนี้ท่านยังจะได้ชมสมบัติอันล้ำค่าอื่นๆ อีกจำนวนมากเช่น แหวน สร้อยข้อมือ สร้อยคอ ฝีมือประณีต สิ่งของทั้งหมดล้วนมีอายุเก่าแก่กว่า 3,000 ปี



เที่ยง ๑๑) บริการอาหารกลางวัน ณ ภัตตาคาร อาหารท้องถิ่น

แวะชมศูนย์กลางการทำกระดาษปาปรัส ซึ่งเป็นกระดาษชนิดแรกของโลกทำจาก **ต้นกก (PAPYRUS)** ใช้บันทึกข้อความสรรเสริญเทพเจ้าและเหตุการณ์สำคัญต่างๆ ในสมัยอียิปต์โบราณ
สมควรแก่เวลานำท่านออกเดินทางสู่สนามบินไคโร

19.45 น. ➔ **ออกเดินทาง สู่ เมืองอัมมาน (AMM) โดยสายการบิน ROYAL JORDANIAN เที่ยวบินที่ RJ506**
22.10 น. **ถึงสนามบินเมืองอัมมาน เปลี่ยนเครื่อง**

วันที่แปด สนามบินอัมมาน - กรุงเทพ (-/-/-)

02.35 น. ➔ **ออกเดินทางกลับสู่ ประเทศไทย ด้วยสายการบิน ROYAL JORDANIAN เที่ยวบินที่ RJ182**
15.35 น. **เดินทางกลับถึง สนามบินสุวรรณภูมิ ด้วยความสวัสดิภาพและความประทับใจ มิรู้ลืมเลือน**

อัตราค่าบริการ UPDATE 27APR24

วันเดินทาง	ราคาผู้ใหญ่ (พักห้องละ 2-3 ท่าน)	ราคาเด็กเสริมเตียง (พักกับผู้ใหญ่ 2 ท่าน)	ราคาเด็กไม่เสริมเตียง (พักกับผู้ใหญ่ 2 ท่าน)	พักเดี่ยวเพิ่ม
30 พ.ค. - 06 มิ.ย. 67	82,988	82,988	81,988	13,000
20 - 27 ก.ค. 67	75,988	75,988	74,988	10,500
25 ก.ค. - 01 ส.ค.67	75,988	75,988	74,988	10,500
10 - 17 ส.ค.67	75,988	75,988	74,988	10,500
21 - 28 ก.ย.67	77,988	77,988	76,988	11,500
12 - 19 ต.ค.67	82,988	82,988	81,988	13,000

เก็บทิปสำหรับไกด์ท้องถิ่น + คนขับรถ 100 USD / ท่าน /ทริป

เงื่อนไขการจองทัวร์

- **งวดที่ 1 :** สำรองที่นั่งจ่ายมัดจำ 30,000 บาท /ท่าน ภายใน 3 วันหลังจากที่มีการจอง (เพื่อเป็นการยืนยันการเดินทาง)
พร้อมส่งรายชื่อและหน้าพาสปอร์ตผู้ที่จะเดินทางทันที เพื่อทำวีซ่า (ประเทศจอร์แดน+ประเทศอียิปต์ ทางบริษัทยื่นเป็นวีซ่ากรุ๊ป)
- **งวดที่ 2 :** ชำระยอดส่วนที่เหลือ ก่อนการเดินทางไม่น้อยกว่า 21 วัน หากไม่ชำระค่าใช้จ่ายภายในกำหนด ทางบริษัทจะถือว่าท่านยกเลิกการเดินทางโดยอัตโนมัติ
- **หนังสือเดินทางต้องมีอายุเหลือใช้งานไม่น้อยกว่า 6 เดือน นับจากวันเดินทางและมีหน้าที่เหลือไว้ประทับตราไม่น้อยกว่า 2 หน้า**
- กรณีที่ต้องการออกตัวภายในประเทศ กรณีลูกค้าอยู่ต่างจังหวัด ให้ท่านติดต่อเจ้าหน้าที่ก่อนออกบัตรโดยสารทุกครั้ง หากออกบัตรโดยสารโดยมิแจ้งเจ้าหน้าที่ ทางบริษัทขอสงวนสิทธิ์ไม่รับผิดชอบค่าใช้จ่ายที่เกิดขึ้น
- หลังจากชำระค่ามัดจำแล้ว สามารถเปลี่ยนชื่อผู้เดินทางได้ ก่อนที่บริษัทฯ จะทำการออกตั๋วล่วงหน้า 1-2 อาทิตย์ก่อนการเดินทางแต่ทั้งนี้ต้องยึดกฎของสายการบินเป็นหลัก

หมายเหตุ

- ▶ ระเบียบการการยื่นวีซ่าจอร์แดน+อียิปต์ แบบกรุป โดยให้บริษัททัวร์เป็นดำเนินการให้ใช้เพียงสำเนาหนังสือเดินทางที่มีอายุการใช้งานมากกว่า 6 เดือน นับจากวันสิ้นสุดการเดินทางและต้องนำส่งให้ทางทัวร์ก่อนการเดินทางมากกว่า 30 - 45 วัน หรือตามกำหนดการที่เจ้าหน้าที่ประสานแจ้ง
- ▶ กำหนดการเดินทางอาจมีการเปลี่ยนแปลงได้เพื่อความเหมาะสม ทั้งนี้ทางบริษัทฯ จะยึดถือความปลอดภัยเป็นหลัก
- ▶ ในกรณีที่คณะออกเดินทางต่ำกว่า 15 ท่าน หรือมาตรฐานของการยืนยันการเดินทาง จะมีการเปลี่ยนแปลงขนาดของพาหนะที่ใช้ในการนำเที่ยว ตลอดรายการทัวร์ โดยไม่ต้องแจ้งให้ทราบล่วงหน้า
- ▶ ในกรณีที่คณะออกเดินทางต่ำกว่า 15 ท่าน หรือต่ำกว่ามาตรฐานของการยืนยันการเดินทาง ทางผู้จัดรายการขอพิจารณายกเลิกการเดินทาง หรือ เรียกเก็บค่าทัวร์เพิ่มท่านละ 3,000 บาท

อัตราค่าบริการนี้รวม

- ▶ ค่าตัวเครื่องบินไป-กลับ ชั้นประหยัด โดยสายการบินรอยัลจอร์แดนเนี่ยน (RJ) ระยะเวลาเดินทางเพื่อโหลด ให้ท่านละ 1 ใบ น้ำหนักไม่เกิน 30 ก.ก. ต่อใบ / กระเป๋าถือขึ้นเครื่อง (Hand carry) น้ำหนักต้องไม่เกิน 7 ก.ก. 1 ใบ (กรณีเดินทางเป็นตัวกรุป หากออกตัวแล้วไม่สามารถขอคืนเงินได้และไม่สามารถเปลี่ยนวันเดินทางได้)
- ▶ ค่าที่พักห้องละ 2 ท่าน จะเป็น TWIN ROOM หรือ หากจองมา 3 ท่านต้องการพักห้องเดียวกัน ห้องจะเป็น 1 เตียงใหญ่ และ 1 เตียงเสริม TRP ROOM (กรณีที่มา 1 ท่าน ต้องเสียค่าพักเตียงเพิ่มเท่านั้น เนื่องจากอัตราค่าทัวร์ คิดราคาชาย 1 ห้อง 2 ท่านตามมาตรฐานทัวร์) โรงแรมอาจมีการเปลี่ยนแปลงได้ตาม ที่ระบุในรายการหรือระดับเดียวกัน **รวมทั้งสิ้น 5 คืน**
- ▶ ค่าภาษีสนามบินทุกแห่ง
- ▶ ค่าพาหนะ รถรับ-ส่ง ตลอดการเดินทาง พร้อมคนขับรถที่ชำนาญเส้นทาง
- ▶ ค่าอาหารตามที่ระบุในรายการ + ค่าบัตรเข้าชมสถานที่และการแสดงทุกแห่งที่ระบุตามรายการ
- ▶ ค่าวีซ่าประเทศจอร์แดน + อียิปต์ (วีซ่ากรุป) ใช้เวลาในการยื่นวีซ่าก่อนการเดินทาง 30 -45 วัน (สำหรับผู้ถือหนังสือเดินทางไทย)
- ▶ ค่าบริการนำทัวร์โดยมัคคุเทศก์ท้องถิ่นและหัวหน้าทัวร์ผู้มีประสบการณ์
- ▶ ค่าน้ำดื่มระหว่างเดินทาง 1 ขวด ต่อท่าน /วัน
- ▶ ค่าประกันอุบัติเหตุในการเดินทางวงเงิน 1,000,000 บาท และวงเงินค่ารักษาพยาบาลต่ออุบัติเหตุแต่ละครั้ง ต่อคน หรือต่อระยะเวลาการเดินทาง ค่าคุ้มครองไม่เกิน 500,000 บาท วงเงินคุ้มครองอาหารเป็นพิษ (โดยแพทย์จะต้องระบุใบรับรองแพทย์ว่า "อาหารเป็นพิษเท่านั้น")

อัตราค่าบริการนี้ไม่รวม

- ▶ ค่าจัดทำหนังสือเดินทาง
- ▶ ค่าภาษีมูลค่า 7% และ ค่าภาษีหัก ณ ที่จ่าย 3%
- ▶ ค่าซื้อตั๋ว, ค่าเข้าไปในปารามิต, ค่าเข้าชมห้องम्मมีฟาโรห์ ที่พิพิธภัณฑท์ และรายการอื่นที่ ที่เป็นรายการเสริมจากการขายหน้างาน ที่ไม่ได้ระบุไว้ในรายการ
- ▶ ค่าใช้จ่ายส่วนตัวอื่นๆ เช่น ค่าโทรศัพท์, ค่าซักกรีด, ค่าอาหาร-เครื่องดื่ม ส่งพิเศษนอกเหนือรายการ, มินิบาร์และทีวีช่องพิเศษ ฯลฯ
- ▶ ค่าที่ปัมคคเทศก์ท้องถิ่นและพนักงานขับรถ **ท่านละ 100 USD / ท่าน / ทริป**
- ▶ ค่าที่ปัมคคเทศก์ พนักงานขับรถ ในประเทศจอร์แดน อียิปต์ และ หัวหน้าทัวร์จากเมืองไทย
- ▶ ค่าที่พนักงานบริการโรงแรม

กรณียกเลิก

- ▶ ยกเลิกหลังจากวางเงินมัดจำ บริษัทฯจะคิดค่าใช้จ่ายที่เกิดขึ้นจริง ณ วันนั้น ที่ไม่สามารถ คืนเงินได้ (ตัวอย่างเช่น ค่าตัวเครื่องบิน, ค่าวีซ่า, ค่ามัดจำห้องพัก เป็นต้น)
 - ▶ ยกเลิกหลังจากจ่ายเงินเต็มจำนวน บริษัทฯขอสงวนสิทธิ์ในการคืนเงินทั้งหมดในทุกกรณี
- กรณีเจ็บป่วย** จนไม่สามารถเดินทางได้ ซึ่งต้องมีใบรับรองแพทย์จากโรงพยาบาลรับรอง บริษัทฯจะทำเรื่องยื่นเอกสารไปยังสายการบิน โรงแรม และในทุกๆการให้บริการ เพื่อให้พิจารณาอีกครั้ง ทั้งนี้ อาจจะต้องใช้ระยะเวลาในการดำเนินการ ซึ่งไม่สามารถแจ้งได้ว่าสามารถคืนเงินได้ทั้งหมดหรือบางส่วน หรือไม่ได้เลย เพราะขึ้นอยู่กับพิจารณาและตัดสินใจของสายการบิน โรงแรมและในทุกๆบริการอื่นๆเป็นสำคัญ

หมายเหตุ

- ▶ บริษัทฯ ขอสงวนสิทธิ์ยกเลิกการเดินทางก่อนล่วงหน้า 21 วัน ในกรณีที่ไม่สามารถทำรูปได้อย่างน้อย 15 ท่าน ซึ่งในกรณีนี้ทาง บริษัทฯ ยินดีคืนเงินให้ทั้งหมด หรือจัดหาคณะทัวร์อื่นให้ถ้าต้องการ
- ▶ บริษัทฯ ขอสงวนสิทธิ์ที่จะเปลี่ยนแปลงรายละเอียดบางประการในทัวร์นี้ เมื่อเกิดเหตุจำเป็นสุดวิสัยจนไม่อาจแก้ไขได้และจะไม่รับผิดชอบใดๆ ในกรณีที่สูญหาย สูญเสียหรือได้รับบาดเจ็บที่นอกเหนือความรับผิดชอบของหัวหน้าทัวร์และเหตุสุดวิสัยบางประการ เช่น การนัดหยุดงาน ภัยธรรมชาติ การจลาจล ต่างๆ
- ▶ บริษัทฯ ไม่รับผิดชอบต่อค่าเสียหายในเหตุการณ์ที่เกิดจากสายการบิน ภัยธรรมชาติ ภูมิวิติ และอื่น ๆ ที่นอกเหนือการควบคุมของทางบริษัทฯ หรือ ค่าใช้จ่ายเพิ่มที่เกิดขึ้นทางตรง หรือทางอ้อม เช่น การเจ็บป่วย การถูกทำร้าย การสูญหาย ความล่าช้า หรือ อุบัติเหตุต่าง ๆ
- ▶ ราคานี้คิดตามราคาบัตรโดยสารเครื่องบิน ณ ปัจจุบัน หากมีการปรับราคาบัตรโดยสารสูงขึ้น ตามอัตราค่าน้ำมัน หรือ ค่าเงินแลกเปลี่ยน ทางบริษัทฯ ขอสงวนสิทธิ์ที่จะปรับราคาตัว ตามสถานการณ์ดังกล่าว

- ▶ เนื่องจากรายการทัวร์นี้เป็นแบบเหมาจ่ายเบ็ดเสร็จ หากท่านสละสิทธิ์การใช้บริการใดๆตามรายการ หรือ ถูกปฏิเสธการเข้าประเทศไม่ว่าในกรณีใดก็ตาม ทางบริษัทฯ ขอสงวนสิทธิ์ไม่คืนเงินในทุกกรณี
- ▶ ในการยื่นขอวีซ่าแบบหมู่คณะ เพื่อเป็นการอำนวยความสะดวกแก่ทุกๆ ท่าน กรุณาจัดเตรียมเอกสารสำเนาพาสปอร์ตสแกนสีเป็น FILE PDF ส่งไม่เกิน กำหนดการที่ทางเจ้าหน้าที่แจ้ง
- ▶ ในกรณีที่ยื่นวีซ่าไม่ทันคณะทัวร์ ท่านสามารถเตรียมเอกสารเข้ายื่นวีซ่า ณ สถานทูตอียิปต์ประจำประเทศไทย โดยเอกสารที่ใช้เหมือนการทำวีซ่ายุโรป ใช้เอกสารการเงิน การงาน แบงก์การันตี หากเล่มลูกค้ำมีวีซ่ากลุ่มเซกกัน จะได้รับการพิจารณาที่ไวขึ้น ซึ่งการพิจารณาอนุมัติวีซ่า จะอยู่ในดุลยพินิจของทางสถานทูตฯ
- ▶ บริษัทฯ ไม่รับผิดชอบค่าเสียหายในเหตุการณ์ที่เกิดจากสายการบิน การดีเลย์ไฟลบิน ภัยธรรมชาติ ปฏิวัติ การเกิดสงครามการเมือง และอื่น ๆ ที่นอกเหนือการ ควบคุมของทางบริษัทฯ หรือ ค่าใช้จ่ายเพิ่มที่เกิดขึ้นทางตรง หรือทางอ้อม เช่น การเจ็บป่วย การถูกทำร้าย การสูญหายความล่าช้า หรือ อุบัติเหตุต่าง ๆ
- ▶ ราคาขึ้นคิดตามราคาบัตรโดยสารเครื่องบิน ณ ปัจจุบัน หากมีการปรับราคาบัตรโดยสารสูงขึ้น ตามอัตราค่าน้ำมันหรือค่าเงินแลกเปลี่ยน ทางบริษัทฯ ขอสงวนสิทธิ์ที่จะปรับราคาตั๋ว ตามสถานการณ์ดังกล่าว
- ▶ เนื่องจากรายการทัวร์นี้เป็นแบบเหมาจ่ายเบ็ดเสร็จ หากท่านสละสิทธิ์การใช้บริการใดๆตามรายการ หรือ ถูกปฏิเสธการเข้าประเทศไม่ว่าในกรณีใดก็ตาม ทางบริษัทฯ ขอสงวนสิทธิ์ไม่คืนเงินในทุกกรณี

****ในกรณีที่ผู้โดยสาร มีไฟล์ทเดินทางภายในประเทศหรือระหว่างประเทศ ที่เกี่ยวข้องกันวันเดินทางที่ท่านได้ทำการจองไว้กับทางบริษัทฯ กรุณาแจ้งให้ทางเจ้าหน้าที่ทราบ ก่อนการชำระเงินค่าตัวดังกล่าว ถ้าเกิดข้อผิดพลาด ทางบริษัทฯ ขอสงวนสิทธิ์ในการรับผิดชอบทุกกรณี****