



QQCRPKG-GD072

GO CRUISE



Genting Dream



มาเลเซีย-สิงคโปร์

พอร์ตคลัง-สิงคโปร์-ปีนัง

4 วัน 3 คืน

เที่ยว 2 ประเทศ

Super **คุ้ม**



DAY	DESTINATION	ETA	ETD
Mon	Port Klang	-	6PM
Tue	Singapore	7AM	1PM
Wed	Penang	11AM	9PM
Thu	Port Klang	11AM	-

เดินทาง ทุกวันจันทร์

2024

May 6, 20 / Jun 3, 17 / Jul 1, 15, 29 / Aug 12, 26
Sep 9, 23 / Oct 7, 21 / Nov 4, 18 / Dec 2, 16, 30

2025

Jan 13, 27 / Feb 10, 24 / Mar 10, 24 / Apr 7

ราคารวม

- ✓ ห้องพักรวมเรือสำราญ
- ✓ อาหารครบทุกมื้อ
- ✓ กิจกรรมและความบันเทิง
- ✓ ภาษีท่าเรือ

ราคาไม่รวม

ตัวเครื่องบิน, ค่าทำวีซ่า (ถ้ามี), ทิวอร์เสริมบนฝั่ง
ค่าทิปพนักงาน

รวมกิจกรรม และ อาหารทุกมื้อ

เริ่มต้น

18,900

QQCRPKG-GD072

GO CRUISE

Resorts World Cruises

Genting Dream

CRUISE ONLY

มาเลเซีย-สิงคโปร์

พอร์ตคลัง-สิงคโปร์-ปีนัง

4 วัน 3 คืน

เที่ยว 2 ประเทศ

Super คุ่ม



DAY	DESTINATION	ETA	ETD
Mon	Port Klang	-	6PM
Tue	Singapore	7AM	1PM
Wed	Penang	11AM	9PM
Thu	Port Klang	11AM	-

เดินทาง ทุกวันจันทร์

2024 May 6, 20 / Jun 3, 17 / Jul 1, 15, 29 / Aug 12, 26
Sep 9, 23 / Oct 7, 21 / Nov 4, 18 / Dec 2, 16, 30

2025 Jan 13, 27 / Feb 10, 24 / Mar 10, 24 / Apr 7

ราคารวม ✓ ห้องพักรับรองเรือสำราญ ✓ อาหารครบทุกมื้อ
✓ กิจกรรมและความบันเทิง ✓ กาสิโน

ราคาไม่รวม ตัวเครื่องบิน, ค่าทำวีซ่า (ถ้ามี), กวอร์เซริมบนฝั่ง
ค่าทิปพนักงาน

รวมกิจกรรม และ อาหารทุกมื้อ

เริ่มต้น

18,900

Fun-filled Activities & Amenities For All Ages

At 335m end to end, every inch of Genting Dream is crafted for shared experiences. When it comes to fun, we're pulling out all the stops.

FLEET OVERVIEW

Gross Tonnage **150,695 tons**
Length **335m**
Width **40m**
Decks **18**
Passenger Capacity **3,352 (Lower Berth)**
Staterooms **1,674**

Take a virtual 360° tour



Genting Dream

Genting Dream

พอร์ตคลั่ง-สิงคโปร์-ปีนัง-พอร์ตคลั่ง 4 วัน 3 คืน ออกเดินทางทุกวันจันทร์

3 Nights Penang - Singapore Cruise (Mon)

2024

May 6, 20; Jun 3, 17; Jul 1, 15, 29; Aug 12, 26; Sep 9, 23; Oct 7, 21; Nov 4, 18; Dec 2, 16, 30

2025

Jan 13, 27; Feb 10, 24; Mar 10, 24; Apr 7

DAY	DESTINATION	ETA	ETD
Mon	Port Klang	-	6pm
Tue	Singapore	7am	1pm
Wed	Penang	11am	9pm
Thu	Port Klang	11am	-

	โปรแกรมการเดินทาง	เข้า	เที่ยง	ค่ำ	เรือ Genting Dream
1	กัวลาลัมเปอร์-ท่าเรือ Port Klang เดินทางเองอิสระ			●	เช็คอินที่ท่าเรือ เวลา 13.00น. รับประทานอาหารได้ที่ห้องอาหารที่ ทางเรือจัดให้ ออกจากท่าเรือ 18.00 น.
2	สิงคโปร์, Marina Bay Cruise Center	●	●	●	เรือถึงท่าเรือ 07.00 น. เรือออกจากท่าเรือ 13.00 น.
3	ปีนัง, ประเทศมาเลเซีย	●	●	●	เรือถึงท่าเรือ 11.00 น. เรือออกจากท่าเรือ 21.00 น.
4	กัวลาลัมเปอร์ ท่าเรือ Port Klang	●			เรือถึงท่าเรือ 11.00 น.

วันที่สอง สิงคโปร์, ท่าเรือ Marina Bay Cruise Center

เช้า ท่านสามารถรับประทานอาหารเช้า อย่างอิสระได้ตามห้องอาหารที่เรือเตรียมไว้ให้

07.00 น. เรือเทียบท่าที่ท่าเรือ Marina Bay Cruise Center, ประเทศสิงคโปร์

สำหรับท่านที่ทำการจองทัวร์บนฝั่งกับทางเรือ พนักงานจะแจ้งเวลาออกจากเรือและสถานที่นัดพบบนเรือ ส่วนท่านที่สะดวกเดินทางท่องเที่ยวเองสามารถลงจากเรือหลังเรือจอด 1 ชั่วโมง ณ บริเวณท่าเรือ กรุณากลับขึ้นเรือก่อนเรือออกก่อน 1 ชั่วโมง



13.00 น. เรือออกจาก Marina Bay Cruise Center, ประเทศสิงคโปร์



วันที่สาม ปีนัง, ประเทศมาเลเซีย

เช้า รับประทานอาหารเช้า ณ ห้องอาหารที่ทางเรือเตรียมไว้ให้

11.00 น. เรือจอดเทียบท่าที่ท่าเรือ ปีนัง ประเทศมาเลเซีย สำหรับท่านที่จองทัวร์เสริมบนฝั่งกับทางเรือ พนักงานจะแจ้งเวลาจากเรือและสถานที่นัดพบบนเรือ ส่วนท่านที่สะดวกเดินทางท่องเที่ยวเอง สามารถลงจากเรือหลังเวลาเรือจอด 1 ชั่วโมง, ท่านใดที่ไม่ลงจากเรือสามารถสนุกกับกิจกรรมต่างๆที่ทางเรือเตรียมไว้ให้ตลอดทั้งวัน โดยสามารถดูได้จาก **RW Daily** ตารางกิจกรรมที่ท่านจะได้รับในแต่ละวันที่ห้องพักของท่าน

จอร์จทาวน์ เมืองหลวงของรัฐปีนัง ประเทศมาเลเซีย เป็นเมืองมรดกโลกของยูเนสโกที่มีเสน่ห์ผสมผสานระหว่างวัฒนธรรมจีน มาเลย์ และอินเดีย ที่นี่มีสถานที่ท่องเที่ยวมากมาย เช่น

ปีนังฮิลล์: นั่งรถรางขึ้นเขาปีนัง ชมวิวเมืองมุมสูง

วัด Kek Lok Si: วัดพุทธที่ใหญ่ที่สุดในมาเลเซีย

สตรีทอาร์ต: จิตรกรรมฝาผนังที่โด่งดังของปีนัง

สตรีทอาร์ต: จิตรกรรมฝาผนังที่โด่งดังของปีนัง

กิจกรรมที่น่าทำในจอร์จทาวน์:

ชิมอาหารท้องถิ่น: ปีนังมีอาหารอร่อยมากมาย เช่น อาซามลักซา ซากัวยเตี๋ย และโรติจาโน

ช้อปปิ้ง: ปีนังมีแหล่งช้อปปิ้งมากมาย เช่น Gurney Drive และ Penang Street

นั่งรถตุ๊กตุ๊ก: สัมผัสประสบการณ์การเดินทางแบบท้องถิ่น

เรียนรู้เกี่ยวกับวัฒนธรรม: เยี่ยมชมพิพิธภัณฑ์และวัดวาอารามต่างๆ





1 Ropes Course & Zipline
Feel the thrill of gliding above the ocean on a 35-metre zipline.



2 Rock Climbing Wall
Challenge yourself on our mountainous rock climbing wall.



3 Waterslide Park
Get drenched in fun on one of our six different waterslides.



4 Bar 360
Catch live music and aerial acrobatic performances with a glass of champagne.



5 The Palace
Indulge in European-style butler service and exclusive facilities.



6 Dream Dining Room
Savour a wide variety of Asian and International cuisine.



7 Johnnie Walker House™
Immerse yourself in the intricate world of premium Scotch whisky.



8 Bistro By Mark Best
Relish contemporary Western cuisine from the internationally-acclaimed Australian chef.



9 Crystal Life™ Spa
Rejuvenate mind, body and soul with our holistic Western and Asian spa experience.



10 Zodiac Theatre
Enjoy live production shows from the acclaimed award-winning entertainment team.

****เรือจะมีใบแจ้งสถานที่และเวลาที่ห้องพักของท่านเพื่อนำท่านรับหนังสือเดินทางคืน**

**** ช่วงค่ำ เรือจะมีแท็กกระเป๋าและกำหนดเวลาลงเรือไว้ในห้องพักของท่าน ให้ท่านนำกระเป๋าเดินทางของท่านวางไว้หน้าห้องเพื่อให้พนักงานนำลงไปที่ท่าเรือในวันรุ่งขึ้น(สิ่งของที่ท่านจำเป็นต้องใช้ระหว่างวันให้ท่านแยกใส่ในกระเป๋าถือ ถ้าท่านประสงค์จะถือกระเป๋าเดินทางลงด้วยตัวเองไม่จำเป็นต้องวางไว้ที่หน้าห้องพัก**

21.00 เรือออกจากท่าเรือ ปีนัง

วันที่สี่

Port Klang ประเทศมาเลเซีย

เช้า ท่านสามารถรับประทานอาหารอย่างอิสระได้ตามห้องอาหารที่เรือเตรียมไว้ให้

11.00 น. เรือเทียบท่า ณ ท่าเรือพอร์ตคาลัง, ประเทศมาเลเซีย หลังทุกท่านลงจากเรือจะผ่านพิธีการตรวจคนเข้าเมืองและรับกระเป๋าเดินทางของท่านด้านล่าง หลังจากนั้น เดินทางกลับโดยสวัสดิภาพ

ตรวจสอบสิ่งของ ของท่านก่อนออกจากท่าเรือ**

เดินทางกลับถึงกรุงเทพฯ โดยสวัสดิภาพ



อัตราค่าบริการเริ่มต้นและเงื่อนไข
วันเดินทาง

MAY. 2024	06,20
JUN. 2024	03,17
JUL. 2024	01,15,29
AUG. 2024	12,26
SEP. 2024	09,23
OCT. 2024	07,21
NOV. 2024	04,18
DEC. 2024	02,16,30
JAN. 2025	13,27
FEB. 2025	10,24
MAR. 2025	10,24
APR. 2025	07

3N PKG-SIN-PEN-PKG เดินทางวันจันทร์ (Cruise Only)

รายการ SUPER คุ่ม (ราคาเริ่มต้น)

ประเภทห้องพัก	ราคาท่านที่ 1 (ท่านละ)	ราคาท่านที่ 2 (ท่านละ)	ราคาท่านที่ 3 (ท่านละ)	ราคาท่านที่ 4 (ท่านละ)
ห้องพักแบบไม่มีหน้าต่าง (Inside)	18,900.-	18,900.-	10,900.-	10,900.-
ห้องพักแบบมีหน้าต่าง (Oceanview)	22,900.-	22,900.-	12,900.-	12,900.-
ห้องพักแบบมีระเบียง (Balcony)	30,900.-	30,900.-	15,900.-	15,900.-
ห้องพักพาเลซสวีท (Palace Suite)	82,900.-	82,900.-	62,900.-	62,900.-

ค่าทิป SGD27/ท่าน/คืน สำหรับห้อง Inside, Oceanview, Balcony และ SGD34/ท่าน/คืน สำหรับห้อง Suite และ SGD50/ท่าน/คืน สำหรับห้อง Villa & Penthouse (จ่ายบนเรือ)
สงวนสิทธิ์การเปลี่ยนแปลงเงื่อนไขและราคา โดยไม่แจ้งให้ทราบล่วงหน้า

ทางบริษัทมีบริการจำหน่ายตั๋วเครื่องบินและวีซ่าพร้อมบริการครบวงจร



STATERROOM TYPE

Interior Stateroom

From 13 - 14 sq.m
Max Occupancy 2-4^
Deck 5/8/9/10/11/12/13/15
2 Single Beds / 2 Single Beds + 1 Ceiling Pullman Bed
/ 1 Single Bed + 1 Pullman Bed + 1 Double Sofa Bed

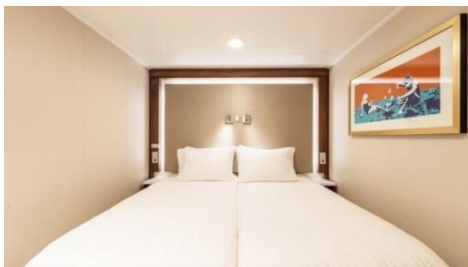

Oceanview Stateroom

From 16 - 35 sq.m
Max Occupancy 2-4
Deck 5/9/10/11/12/13
2 Single Beds / 2 Single beds + 1 double Sofa Bed / 2 Single beds + 1 Single Sofa Bed



Balcony Stateroom

From 20 sq.m
Max Occupancy 3-4
Deck 8/9/10/11/12/13/15
1 Queen-size Bed + 1 Single Sofa Bed / 1 Single Sofa Bed + 1 Ceiling Pullman Bed / 1 Double Sofa Bed



Balcony Deluxe Stateroom

From 22 - 28 sq.m
Max Occupancy 2-4
Deck 8/9/10/11/12/13/15
1 Queen-size Bed + 1 Single Sofa Bed / 1 Single Sofa Bed + 1 Ceiling Pullman Bed / 1 Double Sofa Bed

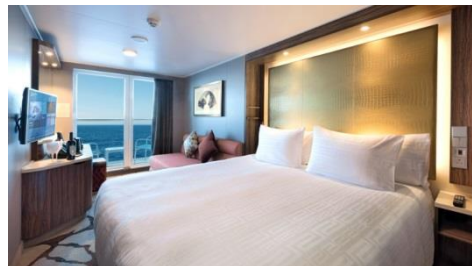

Palace Suite

From 37 - 40 sq.m
Max Occupancy 4
Deck 13/15/16/17
1 Queen-size Bed + 1 Double Sofa Bed



อัตราค่าบริการรวม

1. ค่าที่พัก ตามประเภทห้องที่ท่านเลือก
2. ค่าอาหารทุกมื้อบนเรือสำราญ Genting Dream ตามที่ทางเรือได้เตรียมไว้ให้ (ยกเว้น ห้องอาหารพิเศษจะมีค่าใช้จ่ายเพิ่มเติม)
3. ภาษีท่าเรือ

อัตราค่าบริการไม่รวม

- ค่าทิป SGD 27 /คน/คืน สำหรับ ห้อง Inside, Oceanview, Balcony
ค่าทิป SGD 34/คน/คืน สำหรับห้อง Palace Suite,Palace Deluxe Suite,Palace Deluxe Premium
ค่าทิป SGD 50/คน/คืน สำหรับห้อง Palace Penthouse , Palace Villa
- ตัวเครื่องบิน ไป-กลับ สิงคโปร์
- ค่าทัวร์เสริมบนฝั่งตามเมืองต่างๆ ที่เรือจอด (Shore Excursion)
- อาหารพิเศษที่ท่านสั่งเพิ่มเติมกับทางเรือ
- ค่าแพคเกจเครื่องดื่มบนเรือสำราญ / ค่า WIFI
- ค่าทำหนังสือเดินทาง, ค่าวีซ่าสำหรับชาวต่างชาติ
- ค่าใช้จ่ายส่วนตัวอื่นๆ เช่น ค่าช้อปปิ้ง ค่าโทรศัพท์ ค่าเครื่องดื่ม ฯลฯ
- ค่าภาษีมูลค่าเพิ่ม 7% และภาษีหัก ณ ที่จ่าย 3%

เงื่อนไขการจอง

- ชำระค่าเรือเต็มจำนวน หลังจากได้รับการยืนยัน
- ขอสงวนสิทธิ์ในการเปลี่ยนแปลงราคา ทั้งนี้ขึ้นอยู่กับระยะเวลาในการจอง และจำนวนห้องว่าง
- การไม่เข้าร่วมกิจกรรม, โปรแกรม หรืออาหารบางมื้อ ไม่สามารถขอคืนเงินได้ทุกกรณี

เงื่อนไขการยกเลิก

ขอสงวนสิทธิ์ในการเปลี่ยนแปลงหลังการจองแล้วทุกกรณี เช่น การขอยกเลิกการเดินทางหรือเปลี่ยนวันเดินทางและกรณีอื่นๆ บริษัทฯ เรียกเก็บเงิน 100% ทุกกรณี ไม่สามารถคืนเงินได้

** การไม่มาโชว์ตัวที่ทำเรือตามเวลาที่นัดหมายถือว่าการสละสิทธิ์ของตัวเอง ทางบริษัทไม่รับผิดชอบทุกกรณี ไม่สามารถขอเลื่อนการเดินทางหรือคืนเงินได้ทุกกรณี

เงื่อนไขอื่น ๆ

โปรดตรวจสอบ PASSPORT : กรุณานำพาสปอร์ตติดตัวมาในวันเดินทาง พาสปอร์ตต้องมีอายุไม่ต่ำกว่า 6 เดือน หรือ 180 วัน ขึ้นไปก่อนการเดินทาง และต้องมีหน้ากระดาษอย่างน้อย 6 หน้า
หมายเหตุ : สำหรับผู้เดินทางที่อายุไม่ถึง 18 ปี และไม่ได้เดินทางกับบิดา มารดา ต้องมีจดหมายยินยอมให้บุตรเดินทางไปต่างประเทศจากบิดาหรือมารดาแนบมาด้วย

หมายเหตุ

1. สำหรับผู้สมัคร กรณีอายุครบตั้งแต่ 24 สัปดาห์ ไม่อนุญาตให้ขึ้นเรือ
2. สำหรับเด็กอายุต่ำกว่า 6 เดือน ไม่อนุญาตให้ขึ้นเรือ(เด็กทารกควรมีอายุอย่างต่ำ 6 เดือน 7วัน)
3. ลูกค้าต้องเตรียมพาสปอร์ตมา ณ วันเดินทางทุกครั้ง และต้องมีอายุมากกว่า 180 วัน นับจากวันเดินทางกลับ
4. บริษัทฯ สงวนสิทธิ์ที่จะไม่รับผิดชอบต่อค่าชดเชยความเสียหาย ไม่ว่าจะกรณีที่เกิดจากคนตรวจคนเข้าเมืองของไทยไม่อนุญาตให้เดินทางออกหรือคนตรวจคนเข้าเมืองของแต่ละประเทศไม่อนุญาตให้เข้าเมือง
5. บริษัทฯ สงวนสิทธิ์ในการที่จะไม่รับผิดชอบต่อค่าชดเชยความเสียหาย อันเกิดจากเหตุสุดวิสัยที่ทาง บริษัทฯ ไม่สามารถควบคุมได้ เช่น การนัดหยุดงาน, จลาจล, การล่าช้าหรือยกเลิกของเที่ยวบิน, อากาศและฤดูกาล หรือเกิดเหตุสุดวิสัยในการเดินทาง
6. บริษัทฯ สงวนสิทธิ์ในการเปลี่ยนแปลงโปรแกรมรายการท่องเที่ยว โดยไม่ต้องแจ้งให้ทราบล่วงหน้า
7. บริษัทฯ สงวนสิทธิ์ในการเปลี่ยนแปลงอัตราค่าบริการ โดยไม่ต้องแจ้งให้ทราบล่วงหน้า
8. เวลาที่ใช้ในการเทียบท่าเป็นเวลาท่าของเมืองนั้นๆ อาจมีการเปลี่ยนแปลงจะแจ้งให้ลูกค้าทราบก่อนเดินทางอีกครั้ง
9. การงดการใช้บริการรายการใดรายการหนึ่ง, การไม่เข้าร่วมกิจกรรม , หรือมื้ออาหาร ถือว่าท่านสละสิทธิ์ ไม่อาจเรียกร้องค่าบริการและเงินคืน ไม่ว่าจะกรณีใดๆ ทั้งสิ้น
10. บริษัทฯ เป็นเพียงตัวแทนขายตั๋วเรือสำราญเท่านั้น บริษัทฯ จะไม่รับผิดชอบค่าใช้จ่ายใดๆ ที่เกิดขึ้น หากท่านถูกปฏิเสธการตรวจคนเข้าเมืองและจะไม่คืนเงินที่ท่านชำระมาแล้ว
11. ในกรณีที่ผู้เดินทางต้องยื่นขอวีซ่าเข้าประเทศนั้นๆ ขึ้นอยู่ดุลยพินิจของทางสถานทูต ทางบริษัทไม่สามารถรับผิดชอบค่าใช้จ่ายใดๆ ที่เกิดขึ้น อาทิค่าธรรมเนียมการยื่นวีซ่า หรือค่ายกเลิกการเดินทาง หากการพิจารณายื่นคำร้องขอวีซ่าของท่าน “ไม่ผ่าน”
12. รายการเรือสำราญนี้เป็นการขายเฉพาะตั๋วเรือสำราญเท่านั้น ไม่มีหัวหน้าทัวร์เดินทางไปด้วย ท่านจะต้องเดินทางไปขึ้นเรือสำราญที่ท่านทำเรือด้วยตัวเองตามเวลาที่เรือกำหนด
13. การไม่มาแสดงตัวเพื่อขึ้นเรือที่ท่านทำเรือตามเวลาที่กำหนดถือว่าการสละสิทธิ์ของท่านเอง บริษัทฯ ไม่รับผิดชอบทุกกรณี ไม่สามารถขอเลื่อนการเดินทางหรือคืนเงินได้ทุกกรณี กรุณาจองตั๋วเครื่องบินให้มาถึงก่อนเวลาเช็คอินที่ท่านทำเรืออย่างเหมาะสม ควรถึงท่าเรือก่อนเวลาที่เรือเปิดให้เช็คอินอย่างน้อย2-3ชั่วโมง บริษัทฯ และ เรือสำราญ ไม่รับผิดชอบใดใดทั้งสิ้นหากเที่ยวบินของท่านเกิดการดีเลย์หรือยกเลิกเที่ยวบิน

ขั้นตอนการขึ้น-ลง เรือสำราญ

1. เดินทางถึงอาคารผู้โดยสารท่าเรือแรก นำพาสปอร์ต เช็คอินได้ที่ เคาน์เตอร์เช็คอิน ท่านจะได้รับ Cruise Card ที่จะใช้แทนกุญแจห้องพัก ใช้เป็นเครดิตการ์ด แทนการขึ้นและลงเรือในท่าเรือถัดๆไป



ตัวอย่างการ์ดห้องพัก



2. นำสัมภาระ(กระเป๋าเดินทาง) ผ่านพิธีการเอ็กซเรย์ เช่นเดียวกับการเดินทางที่สนามบิน โดยติดป้าย Luggage Tag เพื่อให้เจ้าหน้าที่ทางเรือลำเลียงให้ไปให้ถึงห้องสวนตัวของทุกท่าน หรือท่านที่สะดวกจะถือกระเป๋าขึ้นไปเองก็สามารถทำได้ (อาจต้องใช้เวลาในการรอคอยในการลำเลียงสัมภาระสู่ห้องพักของท่าน)
3. นำพาสปอร์ต สำเนาพาสปอร์ต และใบ ตม. ผ่านพิธีการตรวจคนเข้าเมือง เช่นเดียวกับการเดินทางออก โดยสารเครื่องบิน (กรณีถือพาสปอร์ตไทย ไม่ต้องมีใบ ตม.ไทย)
4. เมื่อถึงประตูเรือ เจ้าหน้าที่เรือจะเก็บพาสปอร์ตของท่านไว้ และจะคืนในวันเดินทางกลับ พร้อมนำการ์ดห้องพักท่านรูดกับเครื่องบันทึก เพื่อยืนยันว่าท่านได้เป็นผู้ร่วมเดินทางในทริปนี้ของเรือสำราญ
5. สามารถไปที่ห้องพักของท่านได้ทันที หรือจะให้บริการห้องอาหารบุฟเฟ่ในทันทีที่ขึ้นเรือสำราญ กรุณาศึกษาจุดซ่อมอพยพหนีภัยฉุกเฉินที่อยู่ด้านหลังประตูห้องพักของท่าน
6. ก่อนเรือจะออกเดินทางตามตารางเรือที่ระบุไว้ จะมีการซ้อมอพยพหนีภัย หรือ Muster Drill จะมีสัญญาณดังขึ้น ให้ไปตามจุดที่ระบุไว้ใน Cruise Card โดยเจ้าหน้าที่จะแจ้งให้หยิบเสื้อชูชีพที่มีพอดี้กับผู้พักในห้องพักไว้ด้วยหรือไม่แล้วแต่กรณีไป

ขั้นตอนเคลียร์ค่าใช้จ่าย และรับพาสปอร์ตคืน

1. คืนสุดท้ายของการเดินทาง นำการ์ดห้องพักของท่าน แจ้งชำระค่าใช้จ่าย ที่ Reception เจ้าหน้าที่จะแจ้งยอดค่าใช้จ่ายที่ใช้ไปทั้งหมด ท่านสามารถชำระเป็นเงินสด หรือบัตรเครดิต

****กรณีชำระบัตรเครดิต อัตราแลกเปลี่ยน ตามเงื่อนไขที่เรือกำหนด****

2. ก่อนวันสุดท้ายที่เรือสำราญจะเทียบท่า จะแจ้งรับพาสปอร์ตได้ที่ Reception หรือทางเรือจะมีแจ้งจุดและเวลาที่รับหนังสือเดินทางคืนแก่ทุกท่าน

กรณีลูกค้าต้องการใช้บริการ Wifi บนเรือ รายละเอียดค่าใช้จ่ายดังนี้

เมื่อเรือเริ่มล่องออกจากท่าเรือ สัญญาณโทรศัพท์ และ Internet ของท่านจะไม่สามารถใช้งานได้ ทางเรือจะมี WIFI แบบ Satellite ให้บริการ อัตราค่าบริการ 1 user / 1 เครื่อง ไม่สามารถแชร์สัญญาณกับเครื่องอื่นได้ (ทั้งนี้ขึ้นอยู่กับ Package ที่ลูกค้าเลือกซื้อ)

สงวนสิทธิ์อัตราค่าบริการอาจมีการเปลี่ยนแปลง กรุณาเช็คราคาที่แน่นอนอีกครั้งกับเจ้าหน้าที่บนเรือ (สัญญาณบางพื้นที่อาจไม่เสถียร ส่วนใหญ่บริเวณห้องอาหาร ลานกิจกรรม จะมีสัญญาณมากกว่าในห้องพัก)

WIFI

Wifi Packages (in SGD)

Venue	1 Night	2 Nights	3 Nights	4 Nights
Standard (Full Cruise) - 1 Device	12	24	36	48
Standard (Full Cruise) - 2 Devices	21	42	63	84
Standard (Full Cruise) - 3 Devices	32	64	96	128
Standard (Full Cruise) - 4 Devices	41	82	123	164
Premium (24 Hours) - 1 Device	32	-	-	-
Premium (Full Cruise) - 1 Device	18	36	54	72
Premium (Full Cruise) - 2 Devices	33	66	99	132
Premium (Full Cruise) - 3 Devices	50	100	150	200
Premium (Full Cruise) - 4 Devices	63	126	189	252

Standard: Connect to the Internet at basic speeds **Premium:** Connect to the Internet at prime speeds

BEVERAGE CHARGES

- Guests pay once and enjoy an array of beverages throughout the cruise without limit. Prices are per person, in SGD and include service charge.
- Alcoholic beverage packages can only be purchased by guests over 18 years of age. Eligible guests can enjoy their beverage package in all bars, lounges and restaurants.
- Drink order from beverage package will be served by the glass and must be consumed in the public bar or lounge area. Beverage package is redeemable with one drink at a time.

No# of Night	PREMIUM	CLASSIC	REFRESH
2-Night	208	108	68
3-Night	268	158	98

ใบเตรียมตัวการเดินทาง

Genting Dream

หนังสือเดินทาง และวีซ่า	<ul style="list-style-type: none"> ตรวจสอบให้แน่ใจหนังสือเดินทางต้องมีอายุเหลืออย่างน้อย 180 วันก่อนการเดินทาง ประเทศที่คุณจะเดินทางอาจต้องทำวีซ่าเพื่อเข้า-ออกประเทศ โปรดติดต่อตัวแทนวางแผนการท่องเที่ยวของคุณก่อนเดินทางทุกครั้ง
บัตรเครดิต	การใช้จ่ายบนเรือสำราญจะใช้จ่ายเป็นเงินสกุล SGD และ USD ซึ่งท่านสามารถรูดจ่ายผ่าน Cruise Card ของท่านได้ก่อนแล้วคืนสุดท้ายก่อนลงจากเรือสำราญค่อยใช้บัตรเครดิตรูดจ่ายค่าใช้จ่ายทั้งหมดของท่านได้ ท่านสามารถเช็คยอดใช้จ่ายของท่านได้ที่ TV ในห้องพักของท่าน หรือที่ รีเซพชัน ได้ตลอดเวลา
เงินสด	ราชอาณาจักรไทยอนุญาตให้ท่านนำเงินสดติดตัวออกนอกประเทศไทย ท่านละ 50,000 บาท หากมีความจำเป็นที่จะใช้จ่ายมากกว่านี้ต้องแจ้งและสำแดงกับเจ้าหน้าที่ตรวจคนเข้าเมืองทั้งขาเข้าและขาออก โดยการใช้จ่ายบนเรือต้องนำเงินสดขั้นต่ำ 150 USD (รายละเอียดอาจมีการเปลี่ยนแปลงตามเส้นทางและแบรนด์เรือสำราญ) โดยวันก่อนเรือจะเทียบท่าวันสุดท้ายต้องตรวจสอบและทำรายการทั้งหมดให้เสร็จสิ้น
ประกันภัย	แนะนำให้ซื้อประกันการเดินทาง
อุณหภูมิ	สามารถตรวจสอบได้จาก https://www.accuweather.com/ ก่อนการเดินทาง
เวลาท้องถิ่น	เวลาบนเรือสำราญจะใช้เวลาท้องถิ่นจากท่าเรือเมืองแรกที่เดินทาง ทั้งนี้ อาจมีการเปลี่ยนแปลงในแต่ละวัน ตามเขตนาน้ำแต่ละประเทศ ซึ่งสามารถตรวจสอบได้จากหนังสือพิมพ์ประจำวันบนเรือ หรือประกาศจากทางเรือ
สกุลเงิน	บนเรือสำราญ ส่วนใหญ่ใช้สกุลเงิน SGD และ USD หากท่านใช้บัตรเครดิตในการชำระค่าสินค้า อัตราแลกเปลี่ยนของเรือจะสูงกว่าของธนาคารปกติ
กระแสไฟฟ้า	มีทั้งกระแสไฟฟ้าแบบ 110 และ 220 โวลต์ ทั้งแบบ 2 ขาแบน, สามขา, 2 ขากลม ดังรูป (แนะนำให้เตรียมหัวแปลง หรือ Universal Adaptor ไปด้วย)



ภาษา	บนเรือสำราญใช้ภาษาอังกฤษเป็นภาษาสากล
น้ำดื่ม	บนเรือมีน้ำดื่มให้ในห้องพักฟรี 2 ขวด
อาหาร	ทุกท่านสามารถรับประทานอาหารได้ที่ห้องอาหารบุฟเฟานานาชาติ รายการอาหารและเวลาเป็นไปตามที่เรือกำหนด โดยจะมีอาหารทั้งมือเช้า กลางวัน และห้องอาหารเย็น จะเปิดให้บริการตั้งแต่ 17.30-21.00 น ท่านไม่ต้องสำรองที่นั่งล่วงหน้า (walk-in open seating) ** ค่าใช้จ่ายเพิ่มเติมในส่วนห้องอาหารพิเศษลูกค้าต้องทำการจองเพิ่มเติมบนเรือสำราญ ค่าใช้จ่ายเป็นไปตามมืออาหารและราคาที่เรือกำหนด
สิ่งที่ต้องเตรียม	<ul style="list-style-type: none"> <input type="checkbox"/> ทุกท่านต้องเตรียมหนังสือเดินทางที่มีอายุมากกว่า 6 เดือน <input type="checkbox"/> เตรียมสำเนาหนังสือเดินทาง 2 ชุด เนื่องจากวันแรกที่ทำกรเช็คอินหนังสือเดินทางตัวจริงของท่านจะถูกเรียกเก็บ สำรองเกิดกรณีฉุกเฉิน <input type="checkbox"/> ตั๋วล่องเรือ <input type="checkbox"/> ป้ายติดกระเป๋าสัมภาระ Luggage Tag <input type="checkbox"/> แบบฟอร์มการลงเรือ <input type="checkbox"/> เงินสด/ บัตรเครดิต <input type="checkbox"/> กรมธรรม์ประกันการเดินทาง ประกันอุบัติเหตุ <input type="checkbox"/> ของมีค่า / อุปกรณ์ที่จำเป็น <input type="checkbox"/> ยารักษาโรค ยาประจำตัว <input type="checkbox"/> ทิปบนเรือ หากไม่ได้รวมในค่าแพ็คเกจแรกจ่าย
สิ่งที่ควรเตรียม	<ul style="list-style-type: none"> <input type="checkbox"/> แวนดา, แวนกันแดด, รม, หมวก, ครีมกันแดด และเสื้อคลุมกันหนาว เนื่องจากบนเรืออาจมีลมแรง <input type="checkbox"/> ยาประจำตัว ที่มีรายละเอียดกำกับ <input type="checkbox"/> อุปกรณ์อาบน้ำ ของใช้ส่วนตัว <input type="checkbox"/> Universal adaptor อะแดปเตอร์แปลงไฟ, สายชาร์จโทรศัพท์ <input type="checkbox"/> อุปกรณ์อิเล็กทรอนิกส์ เช่น กล้องถ่ายรูป และ memory card, ที่ชาร์จแบตเตอรี่สำรอง <input type="checkbox"/> รองเท้ากีฬา รองเท้าสุขภาพ รองเท้าใส่สบาย <input type="checkbox"/> หนังสืออ่านเล่นระหว่างพักผ่อน, เครื่องเล่นเพลงพกพาส่วนตัว <input type="checkbox"/> ชุดว่ายน้ำ
สิ่งที่ไม่อนุญาตให้นำขึ้นและลงเรือ	<ul style="list-style-type: none"> • ใช้มาตรการตามหลักเดียวกันกับเครื่องบิน • ของเหลว เจล สเปรย์ ความจุไม่เกิน 100 มิลลิลิตร • ตัวสำรองไฟ Power Bank ห้ามโหลดลงกระเป๋าใหญ่ ถือใส่กระเป๋าพกพาเท่านั้น • เครื่องดื่มทุกชนิดทั้งที่มี และไม่มีแอลกอฮอล์ • ของสด เช่น ผลไม้(โดยเฉพาะทุเรียน และเงาะ) เนื้อสัตว์ • อาวุธ ของมีคม สารเสพติด และสิ่งผิดกฎหมายทุกชนิด

	<ul style="list-style-type: none"> • ปลั๊กพ่วง , เตารีด, ไดรเป่าผม • โดรน, วิทยุสื่อสารส่วนบุคคล
เครื่องแต่งกาย	<ul style="list-style-type: none"> • การแต่งกายทั้งชายหญิงสามารถแต่งตัวได้ตามสบายในช่วงกลางวันและที่ท่าเรือเพื่อร่วมโปรแกรมทริปปกับทางเรือที่ได้ทำรายการจองไว้ • หากท่านจะเข้ารับประทานอาหารค่ำที่ห้องอาหารหลัก ตามธรรมเนียมเรือถือเป็นการเชิญทานอาหารเหมือนไปรับประทานอาหารในภัตตาคาร ทางเรือจึงขอความร่วมมือท่านแต่งกายแบบ smart casual หรือกึ่งทางการได้

DO NOT BRING



Flammable Liquids or Chemicals



Electrical Items i.e. Coffee Maker, Iron, Cooking Appliances, Extension Cords etc



Raw Food including pastries, eggs, dairy, meats, selected fruits & others.



Illegal Drugs



Alcohol



E-Cigarettes

Payment types accepted at Reception, Deck 6 Mid

