



K TRAVEL AND EXPERIENCE CO.,LTD.

69/61 Village No.2 ,Bangplub Sub-district , Pak kret District ,Nonthaburi 11120



เลขที่ใบอนุญาต 11/06238

ktravelexp@gmail.com

+66 2 585 4291

kellybangkok



BT-EUR77_EK

9 วัน | 6 คืน

มหัศจรรย์

EUROPE

สวีเดน ฝรั่งเศส เยอรมนี

รวมทุกอย่าง!!
ไม่ต้องจ่ายค่านางาน

วีซ่า ทิปท้องถิ่น ตัวประกันโรงแรม หัวหน้าทัวร์

124,999.-

ราคาเริ่มต้น

CHRISTMAS MARKETS 2024

สัมผัสเทศกาลแห่งความสุขสุดอลังการ

ชมตลาดคริสต์มาสคิง นั่งรถไฟความเร็วสูง TGV

ช้อปปิ้งแบบจัดเต็มทีห้างดัง แกลเลอรี ลาฟาแยตต์

เดินทาง 1-9 | 2 - 10 | 6-14 ธ.ค. 67

ขึ้นกระเช้า 360 องศา
ที่ TITLIS

La Petite France
colmar

★★★★
พักโรงแรมดี
4 ดาว

เข้าชม
พิพิธภัณฑ์ลูฟร์

อาหาร
17 มื้อ



BT-EUR77_EK

9 วัน | 6 คืน

มหัศจรรย์ EUROPE

สวิตเซอร์แลนด์ ฝรั่งเศส เยอรมนี

**รวมทุกอย่าง!!
ไม่ต้องจ่ายค่านางาน**

วีซ่า ทิปท้องถิ่น ตัวประกันโรงแรม หัวน้ำท้วร์

124,999.-

ราคาเริ่มต้น

CHRISTMAS MARKETS 2024

สัมผัสเทศกาลแห่งความสูงสุดอสังการ

ชมตลาดคริสต์มาสตั้ง นั่งรถไฟความเร็วสูง TGV

ช้อปปิ้งแบบจัดเต็มทีห้างดัง แกลเลอรี ลาฟาแยตต์

📅 เดินทาง 1-9 | 2 - 10 | 6-14 ธ.ค. 67

**ขึ้นกระเช้า 360 องศา
ที่ TITLIS**

**La Petite France
colmar**

★★★★
พักโรงแรมดี
4 ดาว

🏠 เข้าชม
พิพิธภัณฑ์ลูฟร์

🍴 อาหาร
17 มื้อ



BT-EUR77_EK

9 วัน | 6 คืน

มหัศจรรย์

EUROPE

สวิตเซอร์แลนด์ ฝรั่งเศส เยอรมนี

 เที่ยว CHRISTMAS MARKET ทั่วยุโรป

 นั่งรถไฟความเร็วสูง TGV

 ซอปปิงห้างดัง LA SAMARITAINE



ขึ้นกระเช้า 360 องศา ที่ Titlis



La Petite France colmar

บินหรู สายการบิน Full Service | พิเศษ! หอยเอสคาโก้
 อาหาร : 17 มื้อ
 โรงแรม : 4 ดาว



FLIGHT : EK 385		FLIGHT : EK 87	
BKK 01.05 →	DXB 05.00	DXB 08.25 →	ZRH 12.25
FLIGHT : EK 76		FLIGHT : EK 372	
CDG 21.35 →	DXB 07.20	DXB 09.30 →	BKK 18.40

วันที่	รายการทัวร์	อาหาร			โรงแรม
		เช้า	กลางวัน	เย็น	
1	• ทำอากาศยานสุวรรณภูมิ				
2	• สนามบินสุวรรณภูมิ • สนามบินดูไบ • สนามบินซูริค • ลูเซิร์น • รูปปั้นสิงโต • สะพานไม้ชาเปา • Christmas Market Lucerne 2024			✓	พักที่เมือง Lucerne 1 คืน
3	• เมืองแองเกิลเบิร์ก • ยอดเขากิสลิส • เมืองซูริค • ย่านเมืองเก่าซูริค • ลินเดนฮอฟ • เทศกาล Zurich Christmas Markets 2024	✓	✓	✓	พักที่เมือง Zurich 1 คืน
4	• เมืองชไตน์ อัม โรน • ชาฟฟ์เฮาเซิน • น้ำตกโรน • เมืองชตุทท์การ์ท • ถนนโคนิจชตราสเซอร์ • เทศกาล Stuttgart Christmas Market 2024	✓	✓	✓	พักที่เมือง Stuttgart 1 คืน
5	• เมืองโรเธินเบิร์ก ออบ เดียร์ เทาเมอร์ • ไทวอไลน์ • จักร์สมาร์เก็ตสแควร์ • เทศกาล Rothenburg Christmas Markets 2024 • เมืองแฟรงก์เฟิร์ต • จักร์สโรเมอร์ • อาสนวิหารแฟรงก์เฟิร์ต • เทศกาล Frankfurt Christmas Markets 2024	✓	✓		พักที่เมือง Frankfurt 1 คืน
6	• เมืองทอลมาร์ • เมืองสตราซบูร์ก • ย่าน Petite-France • เทศกาล Strasbourg Christmas markets 2024	✓	✓	✓	พักที่เมือง Strasbourg 1 คืน
7	• นั่งรถไฟความเร็วสูง TGV สตราซบูร์ก สู่ กรุงปารีส • มหาวิหารซาเคร-เกอร์ เดอ มงต์มารต์ • เข้าชมโรงอุปรากรปาลเลการ์นีเย • ห้างแกลเลอรี ลาฟาแยตต์	✓	✓	✓	พักที่เมือง Paris 1 คืน
8	• เข้าชมพิพิธภัณฑ์ลูฟวร์ • จักร์สทรอกาเดโร • จุดถ่ายรูปกับหอคอยไอฟ (EIFFEL) • ประตูล็องกร็องแตร์ • ถนนช็องเซลีเซ	✓	✓		
9	• สนามบินนานาชาติดูไบ • สุวรรณภูมิฯ กรุงเทพ				



รายการทัวร์อาจมีปรับเปลี่ยนตามความเหมาะสม โดยดูสถานการณ์หน้างานเป็นหลัก แต่จะเที่ยวครบทุกรายการ

อัตราค่าบริการ

วันเดินทาง	จำนวน	ผู้ใหญ่	เด็ก อายุต่ำกว่า 12 ปี พักกับผู้ใหญ่ 1 ท่าน	เด็ก อายุต่ำกว่า 6 ปี พักกับผู้ใหญ่ 2 ท่าน (ไม่เสริมเตียง)	พักเดี่ยวเพิ่ม
01 – 09 ธันวาคม 2567	26+1	129,999	129,999	128,999	+22,000
02 – 10 ธันวาคม 2567	26+1	124,999	124,999	123,999	+22,000
06 – 14 ธันวาคม 2567	26+1	124,999	124,999	123,999	+22,000

ราคารวมค่าวีซ่า ทิปไกด์ท้องถิ่น ค่าเช่าแต่ละสถานที่ตามโปรแกรมเรียบร้อยแล้ว

****ทิปหัวหน้าทัวร์ ไม่บังคับ ขึ้นอยู่กับความพึงพอใจของท่าน****

รายละเอียดเพิ่มเติม

ราคา

กรณีที่มีตัวเครื่องบินแล้วหักออกจากค่าทัวร์

20,000 บาท

ชั้นธุรกิจ Business Class เพิ่มเงินจากราคาเดิม

110,000-130,000 บาท

*****กรุณาเช็คกับทางเจ้าหน้าที่ก่อนทำการจองค่ะ*****

***** การันตี 15 ท่านออกเดินทางพร้อมหัวหน้าทัวร์คนไทย *****

วันแรก	สนามบินสุวรรณภูมิ	📍 (-/-/-)
22.00 น.	พร้อมกันที่ ท่าอากาศยานสุวรรณภูมิ ชั้น 4 ประตู 9 ROW S เคาน์เตอร์ สายการบินเอมิเรตส์ Emirate Airline (EK) โดยมีเจ้าหน้าที่อำนวยความสะดวกด้านการเช็คอินให้แก่ทุกท่าน	
วันที่สอง	สนามบินสุวรรณภูมิ • สนามบินคูไบ • สนามบินซูริก • ลูเซิร์น • รูปปั้นสิงโต • สะพานไม้ชาเปิล • Christmas Market Lucerne 2024	📍 (-/-/เย็น)
01.05 น.	ออกเดินทางสู่ เมืองคูไบ สหรัฐอาหรับเอมิเรตส์ โดยเที่ยวบินที่ EK 385 (บริการอาหารและเครื่องดื่มบนเครื่อง)	
05.00 น.	เดินทางถึง ท่าอากาศยานนานาชาติคูไบ (เพื่อรอเปลี่ยนเครื่อง)	
08.25 น.	ออกเดินทางสู่ เมืองซูริก ประเทศสวิตเซอร์แลนด์ โดยเที่ยวบินที่ EK087	
12.25 น.	เดินทางถึง สนามบินซูริก ประเทศสวิตเซอร์แลนด์ นำคณะผ่านพิธีตรวจคนเข้าเมืองเป็นที่เรียบร้อย	



จากนั้นนำคณะเดินทางกลับเข้าสู่ เมืองลูเซิร์น (Lucerne) (ใช้เวลาเดินทางประมาณ 1.20 ชั่วโมง) หนึ่งในเมืองที่งดงามที่สุดของประเทศ นำท่านถ่ายรูปกับ **อนุสาวรีย์สิงโต (Lion Monument)** ซึ่งสร้างขึ้นเพื่อเป็นการรำลึกถึงทหารหาญชาวสวิสผู้ซื่อสัตย์ต่อหน้าที่จนวินาทีสุดท้าย อนุสาวรีย์นี้คือสัญลักษณ์สำคัญของลูเซิร์นที่ไม่มีนักท่องเที่ยวคนไหนพลาดมาที่นี่

พาท่านชม **สะพานไม้ชาเปิล (Chapel Bridge)** อันเป็นสัญลักษณ์ของเมือง และ

ได้ชื่อว่าเป็นสะพานไม้ที่เก่าแก่ที่สุดในโลก ทอดยาวระหว่างแม่น้ำ Reuss โดยสร้างมาตั้งแต่ศตวรรษที่ 14 จากนั้นให้ท่านได้ชมความงามของสถาปัตยกรรมรอบๆตัวเมืองใน **เขตเมืองเก่า (Oldtown)** ด้วยตัวอาคารสไตล์ยุโรปผนวกกับร้านสมัยใหม่ ทำให้เป็นหนึ่งในความพิเศษของขณะนี้



คำ ๑๑ บริการอาหารเย็น ณ ภัตตาคารท้องถิ่นร้าน
พิเศษเมนูสวิสชีสฟองดู

ที่พัก Radisson Blu Lucerne หรือเทียบเท่าระดับเดียวกัน

หลังจากเข้าพักท่านสามารถเพลิดเพลินกับเทศกาล **Christmas Market Lucerne 2024 ของเมืองลูเซิร์น ที่**บริเวณ Franziskanerplatz** ได้เองตามอัธยาศัย *โปรดตรวจสอบเวลาปิดงานอีกครั้งก่อนเข้าพัก
ซึ่งจะจัดในวันที่ 05 – 22 ธันวาคม 2024



(โรงแรมที่ระบุในรายการทัวร์เป็นเพียงโรงแรมที่นำเสนอเบื้องต้นเท่านั้น ซึ่งอาจมีการเปลี่ยนแปลงแต่โรงแรมที่เข้าพักจะเป็นโรงแรมระดับเทียบเท่ากัน โดยจะแจ้งพร้อมใบนัดหมาย 5-7 วันก่อนการเดินทางและขอสงวนสิทธิ์ในการปรับเปลี่ยนที่พักไปเมืองใกล้เคียงในกรณีมีงานเทรดแฟร์หรือเทศกาล)

วันที่สาม เมืองแองเกลเบิร์ก • ยอดเขาทิสลิส • เมืองซูริก • ย่านเมืองเก่าซูริก • ลินเดนฮอฟ • เทศกาล Zurich Christmas Markets 2024 ๑๒ (เช้า/กลางวัน/เย็น)

เช้า ๑๒ บริการอาหารเช้า ณ ห้องอาหารของโรงแรม

นำท่านเดินทางสู่ **เมืองแองเกลเบิร์ก (Engelberg)** (ใช้เวลาเดินทางประมาณ 40 นาที) พาท่านขึ้นสู่ **ยอดเขาทิสลิส (Titlis)** โดยกระเช้าหมุนแบบ 360 องศา ที่ความสูง 3,239 เมตร เข้าชมถ้ำน้ำแข็ง (Ice Grotto) ที่ไม่เคยละลายขมทิวทัศน์ของยอดเขาต่างๆ ที่ปกคลุมไปด้วยหิมะอันขาวโพลนสร้างความงดงามให้กับขุนเขาเป็นอันมาก



เที่ยง ๑๒ บริการอาหารกลางวัน ณ ภัตตาคาร **บนยอดเขาทิสลิสพร้อมวิวแบบพาโนรามา**

จากนั้นนำท่านเดินทางกลับสู่ **เมืองซูริก (Zurich)** (ใช้เวลาเดินทางประมาณ 50 นาที) ชม **ย่านเมืองเก่าซูริก (Zurich Old Town)** อาคารเก่าแก่ที่คงสภาพดั้งเดิมตั้งแต่ยุคศตวรรษที่ 19 เป็นย่านการค้า **บานโฮฟสตราเซอร์ (Bahnhofstrasse)** ติดวิวติคแม่น้ำลิมัต (Limmat)



นำท่านเข้าสู่ **ลินเดนฮอฟ (Lindenhof)** สวนสาธารณะที่ตั้งอยู่บนเนินเขาเป็นย่านเก่าแก่ใจกลางเมืองซูริค เป็นจุดชมวิวที่ท่านสามารถมองเห็นเมืองซูริคได้ในมุมกว้าง ทั้งวิวเขตเมืองเก่า และวิวแม่น้ำลิมมัต (Limmat River)

ให้ท่านได้เพลิดเพลินกับเทศกาล **Zurich Christmas Market 2024 ของเมืองซูริคตามอัธยาศัยซึ่งจะจัดในวันที่ 21 พ.ย. - 23 ธ.ค. 2024



ค่า ๑๐ บริการอาหารค่ำ ณ ภัตตาคารอาหารจีน

ที่พัก Novotel Zurich Airport Messe หรือเทียบเท่าระดับเดียวกัน

(โรงแรมที่ระบุในรายการทัวร์เป็นเพียงโรงแรมที่นำเสนอเบื้องต้นเท่านั้น ซึ่งอาจมีการเปลี่ยนแปลงแต่โรงแรมที่เข้าพักจะเป็นโรงแรมระดับเทียบเท่ากัน โดยจะแจ้งพร้อมใบนัดหมาย 5-7 วันก่อนการเดินทางและขอสงวนสิทธิ์ในการปรับเปลี่ยนที่พักไปเมืองใกล้เคียงในกรณีมีงานเทรดแฟร์หรือเทศกาล)

วันที่ เมืองชไตน์ อัม ไรน์ • ซาฟฟ์เฮาเซิน • น้ำตกไรน์ • เมืองชตุทท์การ์ท • ถนนโคนิจชตราสเซอร์ • เทศกาล Stuttgart Christmas Market 2024 ๑๐ (เช้า/กลางวัน/เย็น)

เช้า ๑๐ บริการอาหารเช้า ณ ห้องอาหารของโรงแรม

จากนั้นนำท่านเดินทางสู่ **เมืองชไตน์ อัม ไรน์ (Stein am Rhein)** (ใช้เวลาเดินทางประมาณ 50 นาที) เมืองติดกับประเทศเยอรมันนี เมืองนี้มักไม่เป็นที่นิยมสำหรับนักท่องเที่ยว แต่นับได้ว่าเป็นเพชรเม็ดงามที่ไม่ควรพลาด ชมความงามของสถาปัตยกรรมของเมืองริมแม่น้ำไรน์ และการตกแต่งบ้านที่มีเอกลักษณ์ รวมไปถึงศิลปะชั้นสูงอย่างเฟสโก้ที่ยังคงความสมบูรณ์



นำท่านเดินทางสู่ **ซาฟฟ์เฮาเซิน (Schaffhausen)** (ใช้เวลาเดินทางประมาณ 30 นาที) ชมความสวยงามของ **น้ำตกไรน์ (Rhine Falls)** เป็นน้ำตกที่กว้างที่สุดของยุโรป มีอายุเก่าแก่ประมาณ 14,000-17,000 ปี โดยมีความกว้างถึง 150 เมตร สูง 23 เมตร น้ำตกเป็นสีเขียวมรกตสวยงาม กระแสน้ำไหลเชี่ยวกราดตลอดทั้งปี โดยปริมาณกระแสน้ำไหลที่เคยวัดได้สูงสุดนั้นถึง 700 ลูกบาศก์เมตรต่อวินาที

กลางวัน ๑๐ บริการอาหารกลางวัน ณ ภัตตาคารท้องถิ่น

จากนั้นเดินทางสู่ **เมืองชตุทท์การ์ท (Stuttgart)** (ใช้เวลาเดินทางประมาณ 2.30 ชม.) เมืองหลวงและเมืองใหญ่ที่สุดของรัฐ Baden-Württemberg ตั้งอยู่บริเวณป่าดำ (Black Forest) อยู่ริมฝั่งแม่น้ำ Neckar เมืองใหญ่อันดับ 6 ของประเทศ และเมืองต้นกำเนิดของรถยนต์ในยุคแรกๆ ศูนย์กลางอุตสาหกรรมหลากหลายประเภท โดยเป็นที่ตั้งของโรงงานและสำนักงานใหญ่ของบริษัทหลายแบรนด์ ไม่ว่าจะเป็น Porsche, Bosch, Mercedes-Benz, Daimler AG, และ Dinkelacker จากนั้นนำท่านเดินอิสระช้อปปิ้งที่ **ถนนโคนิจตราสเซอ (Koenigstrasse)** เป็นถนนช้อปปิ้งสายหลักของเมืองชตุทท์การ์ท มีความยาว 1.2 กิโลเมตร และเป็นถนนช้อปปิ้งที่ผู้คนพลุกพล่านที่สุดแห่งหนึ่งในเยอรมนี ถนนคนเดินตั้งแต่ปี 1977



**ให้ท่านได้เพลิดเพลินกับ เทศกาล

Stuttgart Christmas Market 2024 ของเมืองชตุทท์การ์ท ตามอัธยาศัย

ซึ่งจะจัดในวันที่ 27 พ.ย. – 23 ธ.ค. 2024



คำ ๑๐ บริการอาหารค่ำ ณ ภัตตาคารอาหารจีน

ที่พัก Mercure Stuttgart City Center หรือเทียบเท่าระดับเดียวกัน

(โรงแรมที่ระบุในรายการทัวร์เป็นเพียงโรงแรมที่นำเสนอเบื้องต้นเท่านั้น ซึ่งอาจมีการเปลี่ยนแปลงแต่โรงแรมที่เข้าพักจะเป็นโรงแรมระดับเทียบเท่ากัน โดยจะแจ้งพร้อมใบนัดหมาย 5-7 วันก่อนการเดินทางและขอสงวนสิทธิ์ในการปรับเปลี่ยนที่พักไปเมืองใกล้เคียงในกรณีมีงานเทรดแฟร์หรือเทศกาล)

วันที่ทำ เมืองโรเธนเบิร์ก ออบ เดียร์ เทาเบอร์ • โพลนไลน์ • จัตุรัสมาร์เก็ตสแควร์ • เทศกาล
Rothenburg Christmas Markets 2024 • เมืองแฟรงก์เฟิร์ต • จัตุรัสโรเมอร์ • อาสนวิหาร
แฟรงก์เฟิร์ต • เทศกาล Frankfurt Christmas Markets 2024 ๑๑ (เช้า/กลางวัน/-)

เช้า ๑๑ บริการอาหารเช้า ณ ห้องอาหารของโรงแรม

นำท่านมุ่งหน้าสู่ เมืองโรเธนเบิร์ก ออบ เดียร์ เทาเบอร์ (Rothenburg ob der Tauber) (ใช้เวลาเดินทางประมาณ 2 ชม.) แม้จะชื่อยาวแต่เป็นเมืองเล็กๆ ที่น่ารัก ราวกลับหลุดเข้าไปในยุคกลาง ด้วยบ้านเรือนที่ยังคงสถาปัตยกรรมแบบ ครึ่งไม้ ครึ่งปูน ซึ่งเป็นเมืองที่แทบไม่ได้รับผลกระทบจากสงครามเลย



จากนั้นท่านถ่ายรูปกับมุมมหาชนที่ โพลนไลน์ (Plonlein) ที่หลายคนกล่าวว่า เป็นมุมที่สวยงามที่สุดของเมือง จนกลายเป็นมุมโปสการ์ดของเมืองไป โดยปริยาย ด้วยบ้านเรือนที่มีสีสันสดใส และทางต่างระดับที่ดูลงตัวอย่างน่าแปลก

นำท่านสู่ จัตุรัสมาร์เก็ตสแควร์ (Market Square) อันเป็นที่ตั้งของ ศาลาว่าการเมือง (Town Hall) ที่สร้างขึ้นในยุคเรเนสซองค์

**ให้ท่านได้เพลิดเพลินกับ เทศกาล
Rothenburg Christmas Markets

2024 ของเมืองโรเธนเบิร์ก ออบ เดียร์ เทาเบอร์ ตามอัธยาศัย ซึ่งจะจัดในวันที่ 29 พ.ย. – 23 ธ.ค. 2024



กลางวัน

๑๑ บริการอาหารกลางวัน ณ ภัตตาคารท้องถิ่น

จากนั้นมุ่งหน้าสู่ **เมืองแฟรงก์เฟิร์ต (Frankfurt)** (ใช้เวลาเดินทางประมาณ 2.20 ชม.) เมืองที่ใหญ่ที่สุดของรัฐเฮ็สเซิน อันเป็นที่ตั้งของธนาคารกลางยุโรป เป็นเมืองเมืองที่มีความมั่งคั่งมากที่สุดเมืองหนึ่งของยุโรป พาท่านสู่ **จัตุรัสโรเมอร์ (Romerberg)** จัตุรัสใจกลางเมือง ศูนย์รวมของร้านค้า ร้านอาหาร และคาเฟ่มากมาย ตรงกลางมีน้ำพุแห่งความยุติธรรมและตรงสุดทางยังมี **อาสนวิหารแฟรงก์เฟิร์ต (Frankfurt Cathedral)** หรือที่มีอีกชื่อหนึ่งว่ามหาวิหารเซนต์บาร์โธโลมิว สร้างขึ้นตั้งแต่ในสมัยศตวรรษที่ 13 และเป็นที่บรมราชาภิเษกจักรพรรดิในยุคอาณาจักรโรมันอันศักดิ์สิทธิ์



คำ **อิสระอาหารค่ำตามอัธยาศัย** เพื่อให้ท่านได้เพลิดเพลินกับ เทศกาล **Frankfurt Christmas Market 2024** ของเมืองแฟรงก์เฟิร์ต ซึ่งจะจัดในวันที่ 25 พ.ย. – 22 ธ.ค. 2024

ที่พัก **Maritim Hotel Frankfurt หรือเทียบเท่าระดับเดียวกัน**

(โรงแรมที่ระบุในรายการทัวร์เป็นเพียงโรงแรมที่นำเสนอเบื้องต้นเท่านั้น ซึ่งอาจมีการเปลี่ยนแปลงแต่โรงแรมที่เข้าพักจะเป็นโรงแรมระดับเทียบเท่ากัน โดยจะแจ้งพร้อมใบนัดหมาย 5-7 วันก่อนการเดินทางและขอสงวนสิทธิ์ในการปรับเปลี่ยนที่พักไปเมืองใกล้เคียงในกรณีมีงานเทรดแฟร์หรือเทศกาล)

วันที่หก เมืองกลลมาร์ • เมืองสตราซบูร์ก • ย่าน Petite-France • เทศกาล Strasbourg Christmas markets 2024 (เช้า/กลางวัน/เย็น)

เช้า ๑๑ บริการอาหารเช้า ณ ห้องอาหารของโรงแรม

จากนั้นนำท่าน **ผ่านพรมแดนสวิสเซอร์แลนด์สู่ประเทศฝรั่งเศส** ดินแดนซึ่งร่ำรวยไปด้วยความงามทางสถาปัตยกรรม แฟชั่น และอาหาร พาท่านสู่แคว้นอัสซาส (ใช้เวลาเดินทางประมาณ 3 ชม.)

กลางวัน ๑๑ บริการอาหารกลางวัน ณ ภัตตาคารอาหารท้องถิ่น

นำท่านชม **เมืองกลลมาร์ (Colmar)** หนึ่งในสถานที่ที่ผู้คนขนานนามว่าดินแดนแห่งเทพนิยาย ด้วยตัวบ้านเรือนนั้นยังคงรูปแบบงานก่อสร้างแบบที่เรียกว่า Half Timber ที่เป็นที่ยิยมในยุคกลาง โดยจะใช้ไม้สร้างเป็นโครงบ้าน และนำปูนมาถมส่วนที่เหลือ เพื่อเป็นการประหยัดไม้ ทำให้ต้นทุนการสร้างถูกลง จากนั้นให้ท่านได้เดินเล่นอย่างอิสระเพลิดเพลินกับ **เทศกาล Colmar Christmas Markets 2024** ของเมืองกลลมาร์ ซึ่งจะจัดในวันที่ 26 พ.ย. – 29 ธ.ค. 2024



จากนั้นมุ่งหน้าสู่อีกหนึ่งเมืองใหญ่ของแคว้นที่ **เมืองสตราซบูร์ก (Strasbourg)** (ใช้เวลาเดินทางประมาณ 1 ชั่วโมง) ตั้งอยู่บนฝั่งแม่น้ำอิล เมืองนี้มีสถานที่ท่องเที่ยวทางประวัติศาสตร์ สถาปัตยกรรมมากมาย ไม่ว่าจะเป็น มหาวิหารมหาวิหารนอร์ทเทรอดามแห่งสตราซบูร์ก มหาวิหารนิกายโรมันคาทอลิกขนาดใหญ่ที่ได้ชื่อว่าสูงตระหง่านที่สุดในยุโรปตะวันตก ความสวยงามของสถาปัตยกรรมยุคกลางสไตล์กอทิก **ย่าน Petite-France หรือ Little France** เป็นย่านที่คล้ายเกาะเล็กๆ อยู่ในตัวเมืองสตราซบูร์ก และได้ขึ้นทะเบียนเป็นเมืองมรดกโลกอีกด้วย



จากนั้นให้ท่านได้อิสระเพลิดเพลินกับ เทศกาล **Strasbourg Christmas markets 2024** ของเมืองสตราซบูร์ก ซึ่งจะจัดในวันที่ 24 พ.ย. – 24 ธ.ค. 2024



ค่า รับประทานอาหารค่ำ ณ **ภัตตาคารอาหารท้องถิ่น**

ที่พัก **Hillton Strasbourg หรือเทียบเท่าระดับเดียวกัน**

(โรงแรมที่ระบุในรายการทัวร์เป็นเพียงโรงแรมที่นำเสนอเบื้องต้นเท่านั้น ซึ่งอาจมีการเปลี่ยนแปลงแต่โรงแรมที่เข้าพักจะเป็นโรงแรมระดับเทียบเท่ากัน โดยจะแจ้งพร้อมใบนัดหมาย 5-7 วันก่อนการเดินทางและขอสงวนสิทธิ์ในการปรับเปลี่ยนที่พักไปเมืองใกล้เคียงในกรณีมีงานเทศกาลหรือเทศกาล)

วันที่เจ็ด **นั่งรถไฟความเร็วสูง TGV สตราซบูร์ก สู่ กรุงปารีส • มหาวิหารซาเคร-เกอร์ เดอ มงต์มาร์ต • เข้าชมโรงอุปรากรปาแลการ์นีเย • ห้างแกลเลอรี ลาฟาแยตต์** **๑๑ (เช้า/กลางวัน/เย็น)**

เช้า **๑๑ บริการอาหารเช้า ณ ห้องอาหารของโรงแรม**



นำท่านนั่ง **รถไฟความเร็วสูง (TGV) เวลา 09.25 – 11.11 น.** มุ่งหน้าสู่ **กรุงปารีส** ซึ่งปกติจะใช้เวลาในการเดินทางด้วยรถกว่า 4 ชั่วโมง เหลือไม่ถึง 2 ชั่วโมงสู่ **มหานครปารีส (Paris)** เมืองหลวงสุดโรแมนติคของประเทศฝรั่งเศส หนึ่งในจุดหมายปลายทางในฝันของใครหลายคน ที่มีครบทั้ง สถาปัตยกรรม ศิลปะ อาหาร และแหล่งช้อปปิ้ง ที่มีให้ท่านได้เลือกสรรกันอย่างอัดแน่น

กลางวัน **๑๑ บริการอาหารกลางวัน ณ ภัตตาคารอาหารไทย**

จากนั้นนำท่านถ่ายรูปกับ **มหาวิหารซาเคร-เกอร์ เดอ มงต์มาร์ต (The Basilica of Sacre-Coeur de Montmartre)** โบสถ์และมหาวิหารรองในคริสตจักรโรมันคาทอลิก ซึ่งตั้งอยู่บนยอดเขาที่สูงที่สุดของกรุงปารีส หรือที่เรียกกันว่า "มงมาทร์" สร้างขึ้นเพื่ออุทิศแก่พระหฤทัยของพระเยซู เพื่อเป็นอนุสรณ์สถานแก่ชาวฝรั่งเศสที่ได้เสียชีวิตลงในการทำสงครามกับรัสเซียค่ะ ออกแบบโดย พอล ออบาดีย์ วิศวกรที่มีชื่อเสียงของปารีส เป็นสถาปัตยกรรมแบบโรมัน-ไบแซนไทน์



จากนั้นนำท่านเข้าชม **โรงอุปรากรปาแลการ์นีเย (Palais Garnier)** เป็นโรงอุปรากรตั้งอยู่ในกรุงปารีสในฝรั่งเศส ที่สร้างโดย ชาร์ล การ์นีเย เป็นสถาปัตยกรรมแบบฟื้นฟูบาโรก โรงอุปรากรปาแลการ์นีเยถือกันว่าเป็นงานสถาปัตยกรรมชิ้นเอกของยุค ก่อสร้าง ในปี ค.ศ. 1858 การตกแต่งปาแลการ์นีเยเป็นการตกแต่งอันวิจิตรตระการตา ตกแต่งได้อย่างหรูหราอลังการ โดยใช้แถบหินอ่อนหลากสี, คอลัมน์ และ รูปสลักเสลาอันงดงามที่บางรูปมาจากตำนานเทพเจ้ากรีก ระหว่างคอลัมน์ด้านหน้าเป็นประติมากรรมสำริดครึ่งตัวของคีตกวีเอกหลายคน จุดไฮไลท์ของโรงละครแห่งนี้มีมากมาย เช่น โถงบันไดเอกปูด้วยหินอ่อนสีขาว จิตรกรรมฝาผนังเพรสโก ห้องโถงใหญ่ที่ประดับด้วยแผ่นทองและโคมระย้า และอีกมากมายตระการตา



นำท่านสัมผัสกับบรรยากาศที่เต็มไปด้วยนักช้อปปิ้งจากทั่วทุกมุมโลก ในห้างสรรพสินค้าใหญ่ใจกลางกรุงปารีส ณ **แกลเลอรี ลาฟาแยตต์ (GALERIES LAFAYETTE)**



คำ รับประทานอาหารค่ำ ณ **ภัตตาคารอาหารท้องถิ่นร้าน Brasserie Mollard** ร้านอาหารเก่าแก่ของปารีส ที่คนท้องถิ่นนิยมเข้ามาเฉลิมฉลองเทศกาลต่างๆ ที่สำคัญตัวอาคารใช้โครงเหล็กชนิดเดียวกับหอไอเฟล

พร้อมพิเศษ หอยแอสคาโก้ ต้นตำหรับฝรั่งเศส พร้อมไวน์แดง และ Seafood Platter

****กรณีมีเหตุสุดวิสัย ที่ร้านปิดกะทันหัน หรือเกิดเหตุที่ทำให้ไม่สามารถใช้บริการร้านได้ บริษัทฯ ขอสงวนสิทธิ์ในการเปลี่ยนร้านให้ โดยมีราคาและคุณภาพเทียบเท่าแทน****

ที่พัก

Novotel Paris Centre Tour Eiffelหรือเทียบเท่าในระดับเดียวกัน

(โรงแรมที่นำเสนอเป็นโรงแรมเสนอเบื้องต้นเท่านั้น ชื่อโรงแรมที่ท่านพักทางบริษัทจะทำการแจ้งพร้อมใบนัดหมาย 5-7 วันก่อนเดินทาง ขอสงวนสิทธิ์ในการปรับเปลี่ยนที่พัก ไปพักเมืองใกล้เคียงกรณีติดงานแฟร์หรือมีเทศกาล)

วันที่แปด

เข้าชมพิพิธภัณฑ์ลูฟวร์ • จัตุรัสทรอกาเดโร • จุดถ่ายรูปกับหอไอเฟล (EIFFEL) • ประตูชัยอาร์กเดอทรียงฟ์ • ถนนช็องเซลีเซ • สุวรรณภูมิ กรุงเทพฯ ๓ (เช้า/กลางวัน/-)

เช้า

๓บริการอาหารเช้า ณ ห้องอาหารของโรงแรม

นำท่านเข้าชม พิพิธภัณฑ์ลูฟวร์ (Musée du Louvre) อดีตพระราชวังหลวงที่ปัจจุบันเป็นสถานที่เก็บและจัดแสดงสมบัติล้ำค่ากว่า 35,000 ชิ้น เช่น ภาพวาดโมนาลิซ่า, มาดอนน่า ออฟ เดอะ ร็อค, ภาพวาดพระราชพิธีปราดาภิเษกของจักรพรรดินโปเลียน, รูปปั้นเทพไนกี้ และรูปปั้นเทพวินัสแห่งมิลโล เป็นต้น



จุดเด่นของพิพิธภัณฑ์แห่งนี้คือพีระมิดแก้วที่ ออกแบบโดย ไอ.เอ็ม.เป. สถาปนิกชื่อดังชาวจีน-อเมริกัน ภายในพิพิธภัณฑ์ออกเป็น 3 ส่วนด้วยกัน ได้แก่ ส่วนแรกคือ Richelieu ทางทิศเหนือ ส่วนที่สอง Sully เป็นอาคารสี่เหลี่ยมทางทิศตะวันออก และส่วนที่สาม Denon ทางทิศใต้ขนานกับแม่น้ำแซน แต่ละปีก็มีห้องพักมากกว่า 70 ห้องแสดงภาพวาดและงานศิลปะที่เต็มไปด้วยประติมากรรม จุดที่น่าสนใจมากเป็นพิเศษจะอยู่ที่ ภาพเขียน Mona Lisa ที่มีรอยยิ้มอันลึกลับที่โด่งดัง สร้างขึ้นโดย Leonardo da Vinci เป็นงานศิลปะที่มีชื่อเสียงที่สุดของพิพิธภัณฑ์

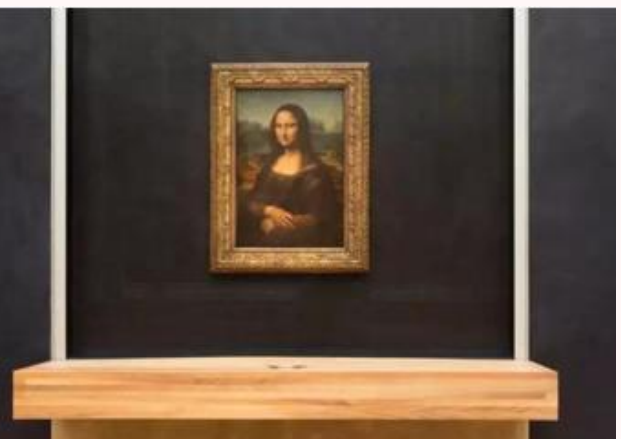



และยังมี ห้องชุดของนโปเลียนที่ 3 (Apartments of Napoleon III) ภายในห้องตกแต่งอย่างหรูหรา ชุดเก้าอี้ โซฟา สีเส้นสดใสของผ้ากำมะหยี่สีแดงและสีทอง โคมไฟระย้าขนาดใหญ่ ภาพวาดบนเพดานที่สวยงาม และรูปปั้นประดับตกแต่งอย่างงดงาม



กลางวัน **๑๐ บริการอาหารกลางวัน ณ ภัตตาคารจีน**

นำท่านถ่ายรูปหอไอเฟลที่สวยงามที่สุด ณ **จัตุรัสทรอกาเดโร (TROCADERO)** แต่เดิมบริเวณนี้เคยใช้เป็นสถานที่จัดงานสำคัญๆ ของประเทศอยู่หลายครั้ง แต่โด่งดังด้วยเพราะทัศนียภาพที่ท่านจะสามารถเห็น **หอไอเฟล (EIFFEL)** ได้อย่างไม่มีอะไรมาบดบัง โดยหอส่งสัญญาณแห่งนี้นั้น ถือเป็นสัญลักษณ์ของพาปารีสที่พลาดไม่ได้ด้วยประการทั้งปวง หอไอเฟลนั้น ตั้งตามชื่อของสถาปนิกผู้ออกแบบ กุस्ताฟ ไอเฟล เพื่อใช้เป็นสัญลักษณ์ในงาน แสดงสินค้าโลก ในปี 1889 เมื่อมีภาพยนตร์เรื่องใดที่จะกล่าวถึงปารีส ก็จะต้องมีโครงสร้างหลักเจ้าของความสูง 324 เมตร ที่เคยเป็นอาคารที่สูงที่สุดในโลก แห่งนี้อยู่ด้วยเสมอ



MUST DO ด้วยลักษณะที่แปลกตา สร้างความไม่คุ้นเคยต่อชาวปารีส ถึงขนาดมีการเรียกร้องให้รื้อทิ้งหลังจากงานสิ้นสุดลง แต่หอไอเฟลก็สามารถพิสูจน์ตัวเองและลบคำสบประหม่า จนกลายเป็นสถานที่แรกๆ ที่เมื่อมีคนพูดถึง



นำท่านถ่ายรูปกับ **ประตูชัยอาร์กเดอทรียงฟ์ (ARC DE TRIOMPHE)** วงเวียนที่เชื่อมถนน 12 เส้นของปารีสไว้ โดยสร้างขึ้นเพื่อเป็นสุสานทหารฝรั่งเศสที่ร่วมรบในสงครามต่างๆ โดยเฉพาะในสงครามนโปเลียน เนื่องจากเริ่มสร้างในรัชสมัยของพระองค์หลังได้รับชัยชนะในสงครามยุทธการที่เอาสเทอร์ลิทซ์ เมื่อวันที่ 2 ธันวาคม 1805 นอกเหนือจากนั้นประตูชัยแห่งนี้ก็ยังเป็นที่ฝังศพทหารนิรนามในสมัยสงครามโลกครั้งที่ 1 อีกด้วยอาร์กเดอทรียงฟ์ มีความสูง 49.5 เมตร กว้าง 45 เมตร และหนาถึง 22 เมตร ทางทิศตะวันตกยังเป็นที่ตั้งของถนนสายที่

โด่งดังที่สุดของโลกสายหนึ่ง นั่นคือ **ถนนช็องเซลีเซ (CHAMPS-ÉLYSÉES)** ถนนที่ได้ชื่อมาจากสวนสวรรค์ของเหล่าเทพปกรณัมกรีก ในอดีตเคยเป็นส่วนหนึ่งของการขยายพื้นที่สวดยห้อมของพระราชวังตุยเลอรี ว่ากันว่าอัตราค่าเช่าพื้นที่บนถนนแห่งนี้มีมูลค่าสูงที่สุดในยุโรป และเป็นที่ตั้งของสินค้าแบรนด์ระดับโลกมากมายทั้ง Louis Vuitton, Hermès, Omega, Lacoste, Swarovski, Longchamp



- เย็น** **อิสระอาหารเย็น เพื่อความสะดวกและไม่เป็นการรบกวนเวลาช้อปปิ้งของท่าน**
- สมควรแก่เวลา นำท่านเดินทางสู่ ท่าอากาศยานนานาชาติปารีส-ชาร์ล เดอ โกล (Paris Charles de Gaulle Airport) เพื่อให้ท่านได้มีเวลาทำการคืนภาษี (Vat Refund)
- 21.35 น.** ออกเดินทางกลับสู่ กรุงเทพฯ ประเทศไทย โดยสายการบิน เที่ยวบินที่ EK076 ****บริการอาหารและเครื่องดื่มบนเครื่อง****
- 07.20 น.** เดินทางถึง **สนามบินนานาชาติดูไบ** ให้ท่านผ่อนคลายอริยบทระหว่างรอเวลาเปลี่ยนเครื่อง

วันที่เก่า สนามบินนานาชาติดูไบ • สุวรรณภูมิฯ กรุงเทพฯ

- 09.30 น.** เดินทางสู่ ท่าอากาศยานนานาชาติสุวรรณภูมิ โดยสายการบินเอมิเรตส์ เที่ยวบินที่ EK 372
- 18.40 น.** เดินทางถึง **สนามบินสุวรรณภูมิ กรุงเทพฯ** โดยสวัสดิภาพ พร้อมความประทับใจไม่รู้ลืม

หมายเหตุ: โปรแกรมและรายละเอียดของการเดินทางอาจมีการเปลี่ยนแปลงหรือสลับกันได้ตามความเหมาะสมทั้งนี้ขึ้นอยู่กับสถานะอากาศ และเหตุสุดวิสัยต่างๆ ที่ไม่สามารถคาดการณ์ล่วงหน้า เช่น บางสถานที่ในยุโรปอาจปิดในวันอาทิตย์ หรืออาจจะมีการปิดปรับปรุง หรืออาจทำการจองไม่ได้เนื่องจากต้องรอสรุปคอนเฟิร์มก่อนทำการจอง หากวันเดินทางตรงกับวันเหล่านี้ โดยทางบริษัทฯ จะคำนึงถึงผลประโยชน์ และความปลอดภัยของผู้ร่วมเดินทางเป็นสำคัญ และขอสงวนสิทธิ์ในการเปลี่ยนโปรแกรมโดยแจ้งให้ท่านทราบล่วงหน้า หากทราบเวลาและสถานที่ที่แน่นอนก่อนเดินทาง

.....

อัตราค่าบริการรวม



- ตัวเครื่องบินชั้นประหยัด Economy Class ไป - กลับ พร้อมกรุ๊ป
- ภาษีน้ำมันและภาษีตัวทุกชนิด (สงวนสิทธิ์เก็บเพิ่มหากสายการบินปรับขึ้นก่อนวันเดินทาง)
- ค่าระวางน้ำหนักกระเป๋าไม่เกิน 30 กก.ต่อ 1 ใบ (โหลดได้ท่านละ 1 ใบ) กระเป๋าถือขึ้นเครื่อง Hand Carry 7 กก.ต่อ 1 ใบ
- ที่พักโรงแรมตามรายการ ที่พักห้องละ 2-3 ท่าน (กรณีที่พักไม่มีห้องพักสำหรับ 3 ท่าน ลูกค้ายจะต้องเพิ่มเงินเป็นห้องพักห้องเดียว)
- มีอาหารตามรายการระบุ (สงวนสิทธิ์ในการสลับมือหรือเปลี่ยนแปลงเมนูอาหารตามสถานการณ์)
- ค่าน้ำดื่มบนรถวันละ 1 ขวด/ท่าน
- ค่าเข้าชมสถานที่ท่องเที่ยวตามรายการระบุ
- ค่ารถโค้ช รับ-ส่ง สถานที่ท่องเที่ยวตามรายการระบุ (กฎหมายในยุโรปไม่อนุญาตให้คนขับรถเกิน 12 ชั่วโมงต่อวัน)
- ค่าธรรมเนียมการยื่นวีซ่าเชงเก้น สถานทูตจะไม่คืนค่าวีซ่าให้ท่านไม่ว่าจะผ่านการพิจารณาหรือไม่ก็ตาม (กรณีมีวีซ่าแล้ว จะคืนเงินให้ท่าน 3,500 บาท)
- ค่าทิปไกด์ท้องถิ่นและคนขับรถนำเที่ยวตามรายการ
- ประกันโควิด-19 วงเงินคุ้มครองค่ารักษาพยาบาล 50,000 USD ประกันอุบัติเหตุวงเงิน 2,000,000 บาท (เงื่อนไขตามกรมธรรม์)
- เงื่อนไขประกันการเดินทาง ค่าประกันอุบัติเหตุและค่ารักษาพยาบาล คุ้มครองเฉพาะกรณีที่ได้รับอุบัติเหตุระหว่างการเดินทาง ไม่คุ้มครองถึงการสูญเสียชีวิตส่วนตัวและไม่คุ้มครองโรคประจำตัวและปัญหาสุขภาพอื่นๆของผู้เดินทาง

อัตราค่าบริการไม่รวม



- ภาษีมูลค่าเพิ่ม 7% และภาษีหัก ณ ที่จ่าย 3%
- ค่าทำหนังสือเดินทางไทย และค่าธรรมเนียมสำหรับผู้ถือพาสปอร์ตต่างชาติ
- ค่าน้ำหนักกระเป๋าเดินทางในกรณีที่เกินกว่าสายการบินกำหนด 30 กิโลกรัมต่อท่าน
- ค่าใช้จ่ายส่วนตัว อาทิ อาหารและเครื่องดื่มที่สั่งเพิ่มพิเศษ, โทรศัพท์-โทรสาร, อินเทอร์เน็ต, มินิบาร์, ซักรีดที่ไม่ได้ระบุไว้ในรายการ
- ค่าใช้จ่ายอันเกิดจากความล่าช้าของสายการบิน, อุบัติภัยทางธรรมชาติ, การประท้วง, การจลาจล, การนัดหยุดงาน, การถูกปฏิเสธไม่ให้ออกและเข้าเมืองจากเจ้าหน้าที่ตรวจคนเข้าเมืองและเจ้าหน้าที่กรมแรงงานทั้งที่เมืองไทยและต่างประเทศซึ่งอยู่นอกเหนือความควบคุมของบริษัทฯ
- ค่าบริการพนักงานยกกระเป๋าทุกสถานที่

****ทิปหัวหน้าทัวร์ ไม่บังคับ ขึ้นอยู่กับความพึงพอใจของท่าน****



กรณีที่ท่านต้องออกตัวภายใน เช่น (ตัวเครื่องบิน, ตัวรถทัวร์, ตัวรถไฟ) กรุณาสอบถามที่เจ้าหน้าที่ทุกครั้งก่อนทำการออกตัว เนื่องจากสายการบินอาจมีการปรับเปลี่ยนไฟล์กบิน หรือเวลาบิน โดยไม่ได้แจ้งให้ทราบล่วงหน้า ทางบริษัทฯ จะไม่รับผิดชอบใด ๆ ในกรณี ถ้าท่านออกตัวภายใน โดยไม่แจ้งให้ทราบและหากไฟล์กบินมีการปรับเปลี่ยนเวลาบินเพราะถือว่าท่านยอมรับในเงื่อนไขดังกล่าว

โรงแรมที่พัก



- ☑ สำหรับห้องพักแบบ 3 เตียง (Triple) มีบริการเฉพาะบางโรงแรมเท่านั้น กรณีเดินทางเป็นผู้ใหญ่ 3 ท่าน บริษัทฯขอแนะนำให้ท่านเปิดห้องพักเป็นแบบ 2 ห้อง (1 Twin+1 Sgl) ซึ่งท่านจะต้องชำระค่าพักเตียงเพิ่ม เนื่องจากบางโรงแรมอาจจะจะมี 1 เตียงใหญ่กับเตียงพับเสริมซึ่งไม่สะดวกสบายในการพัก
****กรุณาอ่านเงื่อนไขการจองแบบ 3 ท่านหากลูกค้าพึงพอใจ ทางบริษัทฯจะถือว่าท่านยอมรับในเงื่อนไขของห้องพักดังกล่าว****
- ☑ โรงแรมในยุโรปส่วนใหญ่จะเป็นห้องแบบ Twin เตียงเดี่ยว 2 เตียงในห้อง ห้อง Double และส่วนใหญ่ก็จะเป็นลักษณะการนำเตียงมาชิดกันให้เป็น Double หากลูกค้ารีเคสพัก Double ทางบริษัทฯจะไม่รับรองเรื่องห้องให้เนื่องจากระบบการจองแต่ละโรงแรมจะไม่สามารถล็อคห้องพักได้จึงขึ้นอยู่กับจัดการของทางโรงแรมเป็นหลัก ทั้งนี้ลูกค้าจะต้องยอมรับในเงื่อนไขดังกล่าว
- ☑ โรงแรมในยุโรปที่มีลักษณะเป็น Traditional ห้องที่เป็นห้องเดี่ยวอาจมีขนาดกะทัดรัดและไม่มีอ่างอาบน้ำ ซึ่งขึ้นอยู่กับการออกแบบของแต่ละโรงแรมนั้นๆ และห้องพักแต่ละห้องอาจมีลักษณะแตกต่างกัน และห้องพักแบบเดี่ยวและคู่ อาจจะไม่ติดกันหรืออยู่คนละชั้น
- ☑ กรณีมีการจัดงานประชมุนานาชาติ Trade Fair เป็นผลให้ค่าโรงแรมสูงขึ้นมากและห้องพักในเมืองเต็ม บริษัทฯขอสงวนสิทธิ์ในการปรับเปลี่ยนหรือย้ายเมืองเพื่อให้เกิดความเหมาะสม
- ☑ โรงแรมในยุโรปส่วนมากจะไม่มีเครื่องปรับอากาศ เนื่องจากอยู่ในภูมิภาคที่มีอุณหภูมิต่ำ จะมีบริการเครื่องปรับอากาศเฉพาะในฤดูร้อนเท่านั้น
- ☑ บางสถานที่ในยุโรปอาจปิดในวันอาทิตย์ หรืออาจมีการปิดปรับปรุงในช่วงฤดูหนาว หากวันเดินทางตรงกับวันเหล่านี้ ทางบริษัทฯ ขอสงวนสิทธิ์ในการเปลี่ยนโปรแกรมโดยแจ้งให้ท่านทราบล่วงหน้า หากทราบเวลาที่แน่นอนก่อนเดินทาง

เงื่อนไขการสำรองที่นั่งและการยกเลิกทัวร์



การจองทัวร์

- กรุณาจองทัวร์ล่วงหน้า ก่อนการเดินทาง พร้อมชำระมัดจำ 50,000 บาท ส่วนที่เหลือชำระทันทีก่อนการเดินทางไม่น้อยกว่า 30 วัน มิฉะนั้นถือว่าท่านยกเลิกการเดินทางโดยอัตโนมัติ (ช่วงเทศกาลกรุณาชำระก่อนเดินทาง 45 วัน)

กรณียกเลิก : จอยกรุ๊ป

- ยกเลิกก่อนการเดินทาง 45 วันขึ้นไป บริษัทฯ จะคืนเงินค่ามัดจำให้ทั้งหมด โดยหักค่าใช้จ่ายที่เกิดขึ้นจริง ยกเว้นในกรณีวันหยุดเทศกาล, วันหยุดนักขัตฤกษ์ ยกเลิกก่อนการเดินทาง 60 วัน จะคืนเงินค่ามัดจำให้ทั้งหมด โดยหักค่าใช้จ่ายที่เกิดขึ้นจริง (ค่าใช้จ่ายที่เกิดขึ้นจริง อาทิเช่น ค่าตั๋วเครื่องบิน ค่าโรงแรม ฯลฯ)
- ยกเลิกการเดินทาง 45 วัน ก่อนการเดินทาง หักค่าทัวร์ 50% จากราคาขาย และหักค่าใช้จ่ายที่เกิดขึ้นจริงทั้งหมดไม่ว่ากรณีใดๆ ทั้งสิ้น (ค่าใช้จ่ายที่เกิดขึ้นจริง อาทิเช่น ค่าตั๋วเครื่องบิน ค่าโรงแรม ฯลฯ)
- ยกเลิกการเดินทาง 30 วัน ก่อนการเดินทาง บริษัทฯ ขอสงวนสิทธิ์เก็บเงินค่าทัวร์ทั้งหมดไม่ว่ากรณีใด ๆ ทั้งสิ้น

กรณียกเลิก : ตัดกรุ๊ป

- ยกเลิกหรือเลื่อนการเดินทางต้องทำก่อนการเดินทาง 60 วัน บริษัทฯจะคืนเงินค่ามัดจำให้ทั้งหมด ยกเว้นในกรณีวันหยุดเทศกาล, วันหยุดนักขัตฤกษ์ ทางบริษัทฯขอสงวนสิทธิ์ยึดเงินมัดจำโดยไม่มีเงื่อนไขใดๆทั้งสิ้น
- ยกเลิกการเดินทางภายใน 60 วัน ทางบริษัทฯขอสงวนสิทธิ์ยึดเงินมัดจำโดยไม่มีเงื่อนไขใดๆทั้งสิ้น
- ยกเลิกการเดินทางหลังชำระเต็มจำนวน ทางบริษัทฯขอสงวนสิทธิ์เก็บเงินค่าทัวร์ทั้งหมดโดยไม่มีเงื่อนไขใดๆทั้งสิ้น

กรณีเจ็บป่วย

- กรณีเจ็บป่วย จนไม่สามารถเดินทางได้ ซึ่งจะต้องมีใบรับรองแพทย์จากโรงพยาบาลรับรอง บริษัทฯจะทำการเลื่อนการเดินทางของท่านไปยังคณะต่อไป แต่ทั้งนี้ท่านจะต้องเสียค่าใช้จ่ายที่ไม่สามารถยกเลิกหรือเลื่อนการเดินทางได้ตามความเป็นจริง
- ในกรณีเจ็บป่วยยกเว้นก่อนล่วงหน้าเพียง 7 วันทำการ ทางบริษัทฯ ขอสงวนสิทธิ์ในการคืนเงินทุกกรณี

**** ก่อนตัดสินใจจองทัวร์ควรอ่านเงื่อนไขการเดินทางและรายการทัวร์อย่างละเอียดทุกหน้าอย่างต้องแก่**

แล้วจึงมัดจำเพื่อประโยชน์ของท่านเอง**

เงื่อนไขการสำรองที่นั่งและการยกเลิกตั๋ว



กรณีวีซ่าที่ท่านยื่นไม่ผ่านการพิจารณาและคณะสามารถออกเดินทางได้ท่านจะต้องเสียค่าใช้จ่ายจริงที่เกิดขึ้นดังต่อไปนี้

- ค่าธรรมเนียมและค่าดำเนินการตามจริง ทางสถานทูตไม่คืนค่าธรรมเนียมใดๆทั้งสิ้นแม้ว่าจะผ่านหรือไม่ผ่านการพิจารณา
- ค่ามัดจำตัวเครื่องบิน หรือตัวเครื่องบินที่ออกมาจริง ณ วันยื่นวีซ่า ซึ่งตัวเป็นเอกสารที่สำคัญในการยื่นวีซ่า หากท่านไม่ผ่านการพิจารณา ตัวเครื่องบินถ้าออกตัวมาแล้วจะต้องทำการ REFUND โดยจะมีค่าธรรมเนียมที่ท่านต้องถูกหักบางส่วน และส่วนที่เหลือจะคืนให้ท่านภายใน 45-60 วัน(ตามกฎหมายของแต่ละสายการบิน) ถ้ายังไม่ ออกตัวท่านจะเสียแต่ค่ามัดจำตัวตามจริงเท่านั้น
- ค่าห้องพัก ถ้าคณะออกเดินทางได้ และท่านไม่ผ่านการพิจารณาวีซ่า หากท่านไม่ปรากฏตัวตามวันที่เข้าพัก ทางโรงแรมจะต้องยึดค่าห้องพัก 100% ในทันที ทางบริษัทจะแจ้งให้ท่านทราบ และมีเอกสารชี้แจงให้ท่านเข้าใจ
- หากท่านผ่านการพิจารณาวีซ่า แล้วยกเลิกการเดินทางทางบริษัทของสงวนสิทธิ์ในการยึดค่าใช้จ่ายทั้งหมด 100%
- ทางบริษัทเริ่มต้น และจบ การบริการ ที่สนามบินสุวรรณภูมิกรณีท่านเดินทางมาจากต่างจังหวัด หรือ ต่างประเทศ และจะสำรองตัวเครื่องบิน หรือพาหนะอย่างหนึ่งอย่างใดที่ใช้ในการเดินทางมาสนามบิน ทางบริษัท จะไม่รับผิดชอบค่าใช้จ่ายในส่วนนี้ เพราะเป็นค่าใช้จ่ายที่นอกเหนือจากโปรแกรมการเดินทางของบริษัท ฉะนั้น ท่านควรจะให้กรู๊ป FINAL 100% ก่อนที่จะสำรองยานพาหนะ

รายละเอียดเพิ่มเติม



- บริษัทจะทำการยื่นวีซ่าของท่านก็ต่อเมื่อในคณะมีผู้สำรองที่นั่งครบ 10 ท่าน และได้รับคิวการตอบรับจาก ทางสถานทูต เนื่องจากบริษัทจะต้องใช้เอกสารต่างๆที่เป็นกรู๊ปในการยื่นวีซ่า อาทิ ตัวเครื่องบิน, ที่พักที่ได้รับ การยืนยันมาจากทางยุโรป, ประกันการเดินทาง ฯลฯ ทางท่านจะต้องรอให้คณะครบ 20 ท่าน จึงจะสามารถยื่น วีซ่าให้กับทางท่านได้อย่างถูกต้อง
- หากในช่วงที่ท่านเดินทางคิววีซ่ากรู๊ปในการยื่นวีซ่าเต็ม ทางบริษัทต้องขอสงวนสิทธิ์ในการยื่นวีซ่าเดี่ยว ซึ่งทางท่านจะต้องเดินทางมายื่นวีซ่าด้วยตัวเอง ตามวัน และเวลานัดหมายจากทางสถานทูต โดยมีเจ้าหน้าที่ของบริษัท คอยดูแล และอำนวยความสะดวก
- เอกสารต่างๆที่ใช้ในการยื่นวีซ่าท่องเที่ยวทวีปยุโรป ทางสถานทูตเป็นผู้กำหนดออกมา มิใช่บริษัททัวร์เป็นผู้กำหนด
- ท่านที่มีความประสงค์จะยื่นวีซ่าท่องเที่ยวทวีปยุโรป กรุณาจัดเตรียมเอกสารให้ถูกต้อง และครบถ้วน ตามที่สถานทูตต้องการ เพราะจะมีผลต่อการพิจารณาวีซ่าของท่าน บริษัททัวร์เป็นแต่เพียงตัวกลาง และอำนวยความสะดวกในการยื่นวีซ่าเท่านั้น มิได้เป็นผู้พิจารณาว่าวีซ่าให้กับทางท่าน
- บริษัทฯ ขอสงวนสิทธิ์ในการเก็บค่าใช้จ่ายทั้งหมด กรณีท่านยกเลิกการเดินทางและมีผลทำให้คณะเดินทางไม่ครบตามจำนวนที่บริษัทฯ กำหนดไว้ 10 ท่านขึ้นไป เนื่องจากเกิดความเสียหายต่อทางบริษัทฯ และผู้เดินทางอื่นที่เดินทางในคณะเดียวกัน บริษัทฯต้องนำไปชำระค่าเสียหายต่างๆ ที่เกิดจากการยกเลิกของท่าน
- ในกรณีที่มิผู้เดินทางไม่ถึง 10 ท่าน ขอสงวนสิทธิ์เลื่อนวันเดินทาง หรือยกเลิกการเดินทาง และกรณีผู้ร่วมเดินทางในคณะไม่ผ่านการพิจารณาวีซ่าได้ครบ 10 ท่าน ทางบริษัทฯ ยินดีคืนเงินให้ทั้งหมด หลังจากหักค่าธรรมเนียมการยื่นวีซ่าและค่าใช้จ่ายทั้งหมดที่เกิดขึ้นจริง โดยทางบริษัทฯ จะแจ้งให้ท่านทราบล่วงหน้า 10 วันก่อนการเดินทาง



หากสถานที่ท่องเที่ยวต่างๆ ในรายการมีการปิดโดยไม่แจ้งให้ทราบล่วงหน้าโดยเป็นการปฏิบัติการทางรัฐบาลหรือหน่วยงานในประเทศ ทางผู้จัดขอสงวนสิทธิ์ในการปรับและเปลี่ยนแปลงโปรแกรมตามความเหมาะสม ทั้งนี้ลูกค้าจะต้องยอมรับในเงื่อนไขดังกล่าวก่อนทำการจองทุกครั้ง

รายละเอียดเพิ่มเติม



- บริษัทฯ มีสิทธิ์ในการเปลี่ยนแปลงโปรแกรมทัวร์ในกรณีที่เกิดเหตุสุดวิสัยจนไม่อาจแก้ไขได้
- เที่ยวบิน , ราคาและรายการท่องเที่ยว สามารถเปลี่ยนแปลงได้ตามความเหมาะสมโดยคำนึงถึงผลประโยชน์ของผู้เดินทางเป็นสำคัญ
- หนังสือเดินทางต้องมีอายุการใช้งานเหลือไม่น้อยกว่า 6 เดือน และบริษัทฯ รับเฉพาะผู้มีจุดประสงค์เดินทางเพื่อท่องเที่ยวเท่านั้น (หนังสือเดินทางต้องมีอายุเหลือใช้งานไม่น้อยกว่า 6 เดือน บริษัทฯ ไม่รับผิดชอบหากอายุเหลือไม่ถึงและไม่สามารถเดินทางได้)
- ทางบริษัทฯ จะไม่รับผิดชอบใดๆ ทั้งสิ้น หากเกิดความล่าช้าของสายการบิน,สายการบินยกเลิกบิน , การประท้วง,การนัดหยุดงาน, การก่อกวนหรือกรณีท่านถูกปฏิเสธการเข้าหรือออกเมืองจากเจ้าหน้าที่ตรวจคนเข้าเมือง หรือ เจ้าหน้าที่กรมแรงงานทั้งจากไทย และต่างประเทศซึ่งอยู่นอกเหนือความรับผิดชอบของบริษัทฯหรือเหตุภัยพิบัติทางธรรมชาติ (ซึ่งลูกค้าจะต้องยอมรับในเงื่อนไขในกรณีที่เกิดเหตุสุดวิสัย ซึ่งอาจจะปรับเปลี่ยนโปรแกรมตามความเหมาะสม)
- ทางบริษัทฯ จะไม่รับผิดชอบใดๆ ทั้งสิ้น หากผู้เดินทางประสบเหตุสภาวะฉุกเฉินจากโรคประจำตัว ซึ่งไม่ได้เกิดจากอุบัติเหตุในรายการท่องเที่ยว (ซึ่งลูกค้าจะต้องยอมรับในเงื่อนไขในกรณีที่เกิดเหตุสุดวิสัย ซึ่งอยู่นอกเหนือความรับผิดชอบของบริษัทฯ)
- ทางบริษัทฯ จะไม่รับผิดชอบใดๆ ทั้งสิ้น หากท่านใช้บริการของทางบริษัทฯ ไม่ครบ อาทิ ไม่เที่ยวบางรายการ,ไม่ทานอาหารบางมื้อ, เพราะค่าใช้จ่ายทุกอย่างทางบริษัทฯ ได้ชำระค่าใช้จ่ายให้ตัวแทนต่างประเทศแบบเหมาจ่ายขาด ก่อนเดินทางเรียบร้อยแล้ว เป็นการชำระเหมาขาด
- ทางบริษัทฯ จะไม่รับผิดชอบใดๆ ทั้งสิ้น หากเกิดสิ่งของสูญหายจากการโจรกรรมและหรือเกิดอุบัติเหตุที่เกิดจากความประมาทของนักท่องเที่ยวเองหรือในกรณีที่กระเป๋าเกิดสูญหายหรือชำรุดจากสายการบิน
- กรณีที่การตรวจคนเข้าเมืองทั้งที่กรุงเทพฯและในต่างประเทศปฏิเสธมิให้เดินทางออกหรือเข้าประเทศที่ระบุไว้ในรายการเดินทางบริษัทฯ ขอสงวนสิทธิ์ที่จะไม่คืนค่าบริการไม่ว่ากรณีใดๆ ทั้งสิ้น
- ตัวเครื่องบินเป็นตัวราคาพิเศษ กรณีที่ท่านไม่เดินทางพร้อมคณะไม่สามารถนำมาเลื่อนวันหรือคืนเงินและไม่สามารถเปลี่ยนชื่อได้ หากมีการปรับราคาบัตรโดยสารสูงขึ้น ตามอัตราค่าน้ำมันหรือค่าเงินแลกเปลี่ยน ทางบริษัทฯ ขอสงวนสิทธิ์ปรับราคาตัวดังกล่าว
- เมื่อท่านตกลงชำระเงินไม่ว่าทั้งหมดหรือบางส่วนผ่านตัวแทนของบริษัทฯหรือชำระโดยตรงกับทางบริษัทฯ ทางบริษัทฯ จะถือว่าท่านได้ยอมรับในเงื่อนไขข้อตกลงต่างๆ ที่ได้ระบุไว้ข้างต้นนี้แล้วทั้งหมด
- กรุ๊ปที่เดินทางช่วงวันหยุดหรือเทศกาลที่ต้องกักรันตีมัดจำกับสายการบินหรือผ่านตัวแทนในประเทศหรือต่างประเทศ รวมถึงเที่ยวบินพิเศษ เช่น Charter Flight , Extra Flight จะไม่มีการคืนเงินมัดจำหรือค่าทัวร์ทั้งหมด
- ในกรณีของ PASSPORT นั้น จะต้องไม่มีการชำรุด เปียกน้ำ การขีดเขียนรูปต่างๆหรือแม้กระทั่งตราปั๊มลายการ์ตูน ที่ไม่ใช่การประทับตราอย่างเป็นทางการของตม. กรุณาตรวจสอบ PASSPORT ของท่านก่อนการเดินทางทุกครั้ง หาก ตม.ปฏิเสธการเข้า-ออกเมืองของท่าน ทางบริษัทฯ จะไม่รับผิดชอบใดๆ ทั้งสิ้น
- กรณีมี “คดีความ” ที่ไม่อนุญาตให้ท่านเดินทางออกนอกประเทศได้ โปรดทำการตรวจสอบก่อนการจองทัวร์ว่าท่านสามารถเดินทางออกนอกประเทศได้หรือไม่ ถ้าไม่สามารถเดินทางได้ ซึ่งเป็นสิ่งที่อยู่เหนือการควบคุมของบริษัทฯ ทางบริษัทฯ จะไม่รับผิดชอบใดๆ ทั้งสิ้น
- กรณี “หญิงตั้งครรภ์” ท่านจะต้องมีใบรับรองแพทย์ ระบุชัดเจนว่าสามารถเดินทางออกนอกประเทศได้ รวมถึงรายละเอียดอายุครรภ์ที่ชัดเจน สิ่งนี้อยู่เหนือการควบคุมของบริษัทฯ ทางบริษัทฯ จะไม่รับผิดชอบใดๆ ทั้งสิ้น
- กรณีใช้หนังสือเดินทางราชการ (เล่มน้ำเงิน) เพื่อการท่องเที่ยวกับคณะทัวร์ หากท่านถูกปฏิเสธในการเข้า - ออกประเทศใดๆ ก็ตามทางบริษัทฯ ขอสงวนสิทธิ์ไม่คืนค่าทัวร์และรับผิดชอบใด ๆ ทั้งสิ้น
- เมื่อท่านได้ชำระเงินมัดจำหรือทั้งหมด ทางบริษัทฯ จะถือว่าท่านรับทราบและยอมรับในเงื่อนไขต่างๆ ของบริษัทฯ ที่ได้ระบุไว้ในรายการทัวร์ทั้งหมด
- ภาพที่ใช้เพื่อการโฆษณาเท่านั้น

WELCOME TO EUROPE

กรุณิจองทัวร์วันหยุดเทศกาล,วันหยุดนักขัตฤกษ์,วันหยุดยาวต่อเนื่อง และได้มีการแจ้งยกเลิกทัวร์

ทางบริษัทฯ ขอสงวนสิทธิ์เก็บค่าทัวร์ทั้งหมด โดยไม่มีเงื่อนไขใด ๆ ทั้งสิ้น



เอกสารประกอบการยื่นวีซ่าชงกัน

เอกสารประกอบการยื่นคำร้องขอวีซ่า ในส่วนที่เป็นสำเนาผู้สมัคร
ไม่ต้องเซ็นรับรองสำเนาถูกต้อง ประกอบด้วยรายละเอียดดังต่อไปนี้



1 หนังสือเดินทาง

1.1 หนังสือเดินทางประเทศไทย (Thailand Passport) หนังสือเดินทางเล่มปัจจุบัน จะต้องเหลืออายุการใช้งานเดินทางไป และกลับไม่น้อยกว่า 180 วัน และมีหน้าว่าง 2 หน้า (สำหรับวีซ่าสติกเกอร์) พร้อมสำเนาหน้าหนังสือเดินทาง 2 ชุด



***สำหรับหนังสือเดินทาง ต้องใช้เป็นหนังสือเดินทางบุคคลทั่วไป (สีเหลือง) เท่านั้น

ห้ามใช้หนังสือเดินทางราชการ (สีน้ำเงิน) หนังสือเดินทางทูต (สีแดง) หรืออื่นๆ ที่นอกเหนือจากหนังสือเดินทางบุคคลทั่วไป โดยเด็ดขาด***

1.2 หนังสือเดินทางเล่มเก่าตัวจริง ถ้าเคยมีวีซ่าชงกัน
ระยะเวลาไม่เกิน 3 ปี ตัวอย่างหน้าวีซ่าชงกัน



ในกรณีที่ถือพาสปอร์ต สัญชาติไทย แต่พำนักอยู่ต่างประเทศ, ทำงานอยู่ต่างประเทศ หรือนักเรียน นักศึกษาศึกษาอยู่ต่างประเทศ กรุณาแจ้งเจ้าหน้าที่ของทางบริษัทให้ทราบทันที เพราะการยื่นขอวีซ่าจะมีเงื่อนไข และ ข้อกำหนดของทางสถานทูตฯ ต้องการเพิ่มเติม และบางสถานทูตอาจไม่สามารถยื่นขอวีซ่าในประเทศไทยได้ ข้อกำหนดนี้รวมถึงผู้เดินทางที่ถือพาสปอร์ตต่างชาติด้วย



2 รูปถ่ายสี

รูปถ่ายสี ขนาด 3.5x4.5 นิ้ว 2 รูป ที่มีพื้นหลังสีขาว (ไม่เกิน 6 เดือน) ห้ามซ้ำกับรูปถ่ายที่เคยทำวีซ่า ห้ามสวมคอนแทค เลนส์และเครื่องประดับต่างๆ รูปถ่ายต้องมีความคมชัดของภาพสูง ผมไม่ปิดคิ้ว รวบผมเปิดใบหู เห็นแนวตาผู้สมัครชัดเจน และห้ามตกแต่งภาพใดๆทั้งสิ้น

ความยาวของใบหน้าตั้งแต่ศีรษะจรดคาง

อยู่ระหว่าง 3-3.5 เซนติเมตร

ความกว้างของใบหน้า

2.5 แต่ไม่เกิน 3 เซนติเมตร

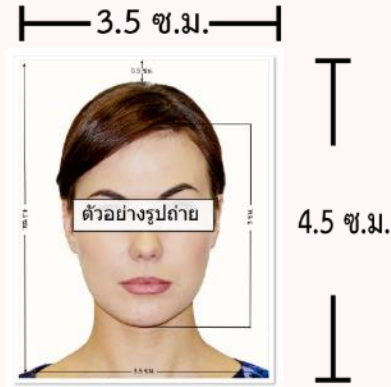

ตัวอย่างขนาดรูปถ่ายที่ตรงตามสถานทูตกำหนด

3 หลักฐานการเงิน

3.1 Bank Statement ย้อนหลัง 3 เดือน

3.2 หากออกค่าใช้จ่ายให้คนอื่นครอบครัวต้องขอ Bank guarantee จากธนาคารให้บุคคลนั้นๆด้วย หลักฐานทางการเงินชื่อและนามสกุลต้องสะกดเป็นภาษาอังกฤษถูกต้องตรงตามกับพาสปอร์ต และต้องขอจากธนาคารไม่เกิน 15 วันก่อนวันยื่นวีซ่า

หมายเหตุ ผู้สมัครควรเลือกใช้บัญชีออมทรัพย์ที่มีเงินอยู่ในบัญชีไม่ต่ำกว่า 100,000 บาทขึ้นไป

3.3 ปรับสมุดบัญชีธนาคารตัวจริง และเตรียมไปในวันที่ยื่นวีซ่า

ตัวอย่าง Bank Statement ที่ผู้สมัครต้องขอจากธนาคาร

Date	Time/Reference	Description	Debit/Credit (+/-)	Outstanding Balance	Channel	Branch Code
05-02-21	07:09	Right Pay Release	1,000.00	10,000.00	1000	04071
05-02-21	15:08	Transfer Withdrawal	10,000.00	0.00	1000	04071
05-02-21	15:07	Transfer Deposit	111.00	111.00	1000	04072
05-02-21	15:44	Transfer Deposit	874.00	3,020.12	1000	04071
05-02-21	16:10	Transfer Deposit	280.00	3,300.12	1000	04071
05-02-21	07:07	Transfer Deposit	970.00	4,270.12	1000	04071
05-02-21	15:30	Payment	2,180.00	2,090.12	1000	04071
05-02-21	16:40	Payment	1,070.00	1,020.12	1000	04071
05-02-21	16:46	Transfer Withdrawal	10,000.00	10,000.00	1000	04071
04-10-21	08:00	Transfer Deposit	280,000.00	280,000.00	1000	04071
04-10-21	08:00	Transfer Withdrawal	30,000.00	250,000.00	1000	04071
04-10-21	08:10	Transfer Withdrawal	10,000.00	140,000.00	1000	04071
04-10-21	08:12	Transfer Withdrawal	2,000.00	138,000.00	1000	04071
04-10-21	08:13	Transfer Withdrawal	1,000.00	137,000.00	1000	04071
04-10-21	08:14	Transfer Withdrawal	1,000.00	136,000.00	1000	04071
04-10-21	08:15	Transfer Withdrawal	1,000.00	135,000.00	1000	04071
04-10-21	08:16	Transfer Withdrawal	1,000.00	134,000.00	1000	04071
04-10-21	08:17	Transfer Withdrawal	1,000.00	133,000.00	1000	04071
04-10-21	08:18	Transfer Withdrawal	1,000.00	132,000.00	1000	04071
04-10-21	08:19	Transfer Withdrawal	1,000.00	131,000.00	1000	04071
04-10-21	08:20	Transfer Withdrawal	1,000.00	130,000.00	1000	04071
04-10-21	08:21	Transfer Withdrawal	1,000.00	129,000.00	1000	04071
04-10-21	08:22	Transfer Withdrawal	1,000.00	128,000.00	1000	04071
04-10-21	08:23	Transfer Withdrawal	1,000.00	127,000.00	1000	04071
04-10-21	08:24	Transfer Withdrawal	1,000.00	126,000.00	1000	04071
04-10-21	08:25	Transfer Withdrawal	1,000.00	125,000.00	1000	04071
04-10-21	08:26	Transfer Withdrawal	1,000.00	124,000.00	1000	04071
04-10-21	08:27	Transfer Withdrawal	1,000.00	123,000.00	1000	04071
04-10-21	08:28	Transfer Withdrawal	1,000.00	122,000.00	1000	04071
04-10-21	08:29	Transfer Withdrawal	1,000.00	121,000.00	1000	04071
04-10-21	08:30	Transfer Withdrawal	1,000.00	120,000.00	1000	04071
04-10-21	08:31	Transfer Withdrawal	1,000.00	119,000.00	1000	04071
04-10-21	08:32	Transfer Withdrawal	1,000.00	118,000.00	1000	04071
04-10-21	08:33	Transfer Withdrawal	1,000.00	117,000.00	1000	04071
04-10-21	08:34	Transfer Withdrawal	1,000.00	116,000.00	1000	04071
04-10-21	08:35	Transfer Withdrawal	1,000.00	115,000.00	1000	04071
04-10-21	08:36	Transfer Withdrawal	1,000.00	114,000.00	1000	04071
04-10-21	08:37	Transfer Withdrawal	1,000.00	113,000.00	1000	04071
04-10-21	08:38	Transfer Withdrawal	1,000.00	112,000.00	1000	04071
04-10-21	08:39	Transfer Withdrawal	1,000.00	111,000.00	1000	04071
04-10-21	08:40	Transfer Withdrawal	1,000.00	110,000.00	1000	04071
04-10-21	08:41	Transfer Withdrawal	1,000.00	109,000.00	1000	04071
04-10-21	08:42	Transfer Withdrawal	1,000.00	108,000.00	1000	04071
04-10-21	08:43	Transfer Withdrawal	1,000.00	107,000.00	1000	04071
04-10-21	08:44	Transfer Withdrawal	1,000.00	106,000.00	1000	04071
04-10-21	08:45	Transfer Withdrawal	1,000.00	105,000.00	1000	04071
04-10-21	08:46	Transfer Withdrawal	1,000.00	104,000.00	1000	04071
04-10-21	08:47	Transfer Withdrawal	1,000.00	103,000.00	1000	04071
04-10-21	08:48	Transfer Withdrawal	1,000.00	102,000.00	1000	04071
04-10-21	08:49	Transfer Withdrawal	1,000.00	101,000.00	1000	04071
04-10-21	08:50	Transfer Withdrawal	1,000.00	100,000.00	1000	04071

ตัวอย่าง Bank Guarantee ที่ผู้สมัครต้องขอจากธนาคาร

ธนาคารกสิกรไทย KASIKORN BANK

วันที่ 02, 2022

THE CONSUL GENERAL
ประเทศที่จีนรับ

To Whom It May Concern,

This letter serves as bank reference for our customer who applied for a permit with you. We are pleased to give you the following details on our customer's account with us:

- Title of account: ชื่อ - สกุล ภายจากบัญชีได้รับกับเจ้าหน้าที่
- Name of Managing Director/Authorized Person in case of juristic person
- Customer of : (CONSAM) Branch
- Type of account : Saving Account, Account Number เลขบัญชีธนาคาร
- Overdraft on sound securities :-
- Length of time account maintained : 21 Years 11 Months
- Present balance of account as of June 02, 2022 at 09:01 AM
- Credit balance GBP 7,517.36
- Average balance of account for 3 Months : Credit balance low five figure amount
- Name of applicant : ชื่อ - สกุล ภายจากบัญชีได้รับกับเจ้าหน้าที่
- Note : Considered financially capable of supporting himself throughout his trip in your country.

Sincerely,
KASIKORN BANK PCL

Assistant Branch Manager

(Exchange rate as of the issuing date = 42.61613 THB/1 GBP)
The certified data herein shall not create an origination of KBank or a KBank officer.



4

หลักฐานการทำงาน

4.1 สำหรับเจ้าของกิจการ

ต้องมีสำเนาหนังสือรับรองทะเบียนพาณิชย์ สำเนาทะเบียนการค้า หรือ สำเนาจดทะเบียนบริษัท (อายุไม่เกิน 3 เดือน) **ฉบับภาษาไทยและภาษาอังกฤษ**

4.2 สำหรับท่านที่ทำงานบริษัท กรุณาระบุ TO WHOM IT MAY CONCERN แทนการใส่ชื่อของสถานทูต ต้องระบุวันลาให้ครอบคลุมตลอดช่วงการท่องเที่ยว ตำแหน่ง และอัตราเงินเดือนที่ได้รับ (ระยะเวลาของหนังสือรับรองต้องไม่เกิน 1 เดือน)

ต้องมีตราแสตมป์จากบริษัทและเอกสารต้องระบุเป็นภาษาอังกฤษ

4.3 สำหรับนักเรียน หรือนักศึกษา

ต้องขอหนังสือรับรองจากทางสถาบัน เพื่อแสดงให้เห็นว่าปัจจุบันกำลังอยู่ระหว่างการศึกษา

เอกสารต้องระบุเป็นภาษาอังกฤษ

4.4 สำหรับท่านที่ประกอบอาชีพอิสระ หรือธุรกิจไม่จดทะเบียน

เขียนจดหมายชี้แจงตนเองเกี่ยวกับหน้าที่การงาน

ในเอกสารจะต้องระบุ ชื่อกิจการ/ชื่อร้านค้า/ลักษณะงานที่ทำ/ตำแหน่ง ที่ตั้งของสถานที่ทำงาน วันที่เริ่มกิจการ/รายได้โดยประมาณต่อเดือน

เอกสารต้องระบุเป็นภาษาอังกฤษ

5

เอกสารส่วนตัว

- สำเนาทะเบียนบ้าน
- สำเนาบัตรประชาชน
- สูติบัตร(กรณีเด็กอายุต่ำกว่า 18 ปี)
- ทะเบียนสมรส/ทะเบียนหย่า/มรณะบัตร(ถ้ามี)
- ใบเปลี่ยนชื่อ-นามสกุล (ถ้ามีการเปลี่ยน)



*** ในบางประเทศการยื่นวีซ่ากับทางบริษัททัวร์ **จะต้องทำการยื่นวีซ่าประเภทหมู่คณะเท่านั้น**

การยื่นหมู่คณะต้องมีจำนวน 10 คนขึ้นไป ซึ่งทางศูนย์รับยื่นจะเป็นผู้กำหนดวันยื่นวีซ่าเท่านั้น ผู้เดินทางไม่สามารถกำหนดวันยื่นได้เอง หากผู้เดินทางไม่สามารถไปยื่นวีซ่าในวันที่ทางศูนย์รับยื่นกำหนดได้ จะมีค่าใช้จ่ายเพิ่มเติม PREMIUM หรือสำหรับการยื่นเดี่ยว เงื่อนไขกรุณาสอบถามกับบริษัททัวร์อีกครั้ง

ทั้งนี้ ค่าใช้จ่ายที่เกิดขึ้น ผู้เดินทางต้องชำระกับทางศูนย์รับยื่นโดยตรง

**6****กรณีเด็กอายุไม่ถึง 18 ปี**

- 6.1 สติบัตรฉบับภาษาไทย/อังกฤษ
- 6.2 กรณีเดินทางพร้อมกับบิดา มารดา ต้องยื่นหนังสือรับรองจากสถาบันการศึกษา
- 6.3 กรณีไม่ได้เดินทางพร้อมกับบิดา มารดา หรือเดินทางไปกับบิดา มารดา ท่านใดท่านหนึ่ง ต้องขอจดหมายยินยอมจากทางอำเภอ โดยที่บิดา หรือมารดา ผู้ไม่ได้เดินทางจะต้องไปยื่นความจำนงเพื่ออนุญาตให้บุตรเดินทางไปต่างประเทศ โดยเอกสารให้ระบุว่า
- อนุญาตให้เดินทางไปต่างประเทศกับใคร วันที่เดินทาง และระบุความสัมพันธ์ว่าเป็นอะไรกันอย่างชัดเจน**
- และลงตราประทับจากราชการอย่างถูกต้อง เป็นฉบับภาษาไทย หรือ อังกฤษ
- 6.4 กรณีบุตรอยู่ในการดูแลของฝ่ายใดฝ่ายหนึ่ง
- ใบสำเนาบันทึกการหย่าที่ระบุว่าบุตรอยู่ในการดูแลของใคร
 - เอกสารการปกครองบุตร (ป.ค.14) ฉบับจริงเท่านั้น
- 6.5 กรณีบุตรบุญธรรม
- ใบจดทะเบียนรับบุตรบุญธรรม จากทางเขตหรือที่ว่าการอำเภอ

ในการยื่นวีซ่าทางสถานทูตจะเก็บหนังสือเดินทาง ไว้จนกว่าจะได้รับการรับอนุมัติผลวีซ่า

ระหว่างรอผลพิจารณาจะไม่สามารถดึงหรือขอหนังสือเดินทางออกมาใช้ได้

ระยะเวลาในการพิจารณาวีซ่าไม่น้อยกว่า 15 วันทำการ ไม่รวมวันหยุด เสาร์-อาทิตย์

และ วันหยุดนักขัตฤกษ์ และวันหยุดของทางสถานทูต หรือ อาจช้าหรือเร็วกว่ากำหนดขึ้นอยู่กับสถานทูต

***** สถานทูตมีการเปลี่ยนแปลงกฎเกณฑ์ในการยื่นเอกสารตลอดเวลา*****



***** การพิจารณาผล VISA ขึ้นอยู่กับดุลยพินิจของทางสถานทูต ทางบริษัทไม่มีส่วนเกี่ยวข้องกับ การพิจารณาใดๆทั้งสิ้น บริษัทเป็นเพียงตัวแทนที่คอยอำนวยความสะดวกในการยื่นวีซ่าเท่านั้น**

ข้อมูลและเอกสารทุกอย่างต้องเป็นความจริงความบิดเบือน

ทางบริษัทขอสงวนสิทธิ์ไม่คืนเงินในกรณีที่ VISA ไม่ผ่านทุกกรณี ***

แบบฟอร์มสำหรับกรอกข้อมูลยื่นวีซ่า

1) ข้อมูลเกี่ยวกับหนังสือเดินทางของผู้เดินทาง

ชื่อและนามสกุล _____

ชื่อและนามสกุลเก่า(ถ้ามี) _____

ชื่อและนามสกุล (ระบุเป็นภาษาอังกฤษ) _____

หมายเลขบัตรประจำตัวประชาชน 13 หลัก

--	--	--	--	--	--	--	--	--	--	--	--	--

วัน/เดือน/ปีเกิด ค.ศ. _____ สถานที่เกิด (จังหวัด) _____

2) ข้อมูลของผู้เดินทาง และครอบครัว

ที่อยู่ปัจจุบัน(ที่สามารถติดต่อได้)

โทรศัพท์มือถือ _____ E-mail : _____

สถานภาพ : โสด สมรสโดยจดทะเบียนสมรส สมรสไม่ได้จดทะเบียน
 หย่า หม้าย

วัน/เดือน/ปี ค.ศ. การเปลี่ยนสถานภาพ(สมรส, หย่า ฯลฯ) _____

ถ้าท่านสมรส โปรดระบุรายละเอียดของคู่สมรส

ชื่อและนามสกุลคู่สมรส (ระบุเป็นภาษาอังกฤษ) _____

วัน/เดือน/ปีเกิด ค.ศ. ของคู่สมรส _____

สถานที่เกิด (จังหวัด) _____

3) ข้อมูลของผู้เดินทางเกี่ยวกับอาชีพ, หรือถ้ากำลังศึกษาอยู่ ให้ลงรายละเอียดของสถานที่ศึกษา และลงรายละเอียดอื่นๆ ลงในช่องว่าง

3.1) ชื่อบริษัทที่ทำงาน, โรงเรียน, มหาวิทยาลัย (ระบุเป็นภาษาอังกฤษ)

3.2) ที่อยู่ของบริษัทที่ทำงาน, โรงเรียน, มหาวิทยาลัย (ระบุเป็นภาษาอังกฤษ)

3.3) งานปัจจุบันทำอาชีพ โปรดระบุตำแหน่ง (ระบุเป็นภาษาอังกฤษ และภาษาไทย)

3.4) เบอร์โทรศัพท์ที่ทำงาน หรือเบอร์โทรศัพท์สถาบันที่ท่านกำลังศึกษาอยู่ _____

4) ข้อมูลเกี่ยวกับการเดินทางไปต่างประเทศ

4.1) ท่านเคยมีวีซ่าเชงเก้นในกลุ่มเชงเก้นภายในระยะเวลา 3 ปี (ถ้ามีโปรดระบุ)

มีวันที่ออกวีซ่า และวันที่หมดอายุวีซ่า ให้ตรวจสอบที่หน้าเชงเก้นที่ท่านเคยเดินทาง

ประเทศ _____ วันที่ออกวีซ่า _____ วันหมดอายุวีซ่า _____

ประเทศ _____ วันที่ออกวีซ่า _____ วันหมดอายุวีซ่า _____

ประเทศ _____ วันที่ออกวีซ่า _____ วันหมดอายุวีซ่า _____

ประเทศ _____ วันที่ออกวีซ่า _____ วันหมดอายุวีซ่า _____

ไม่เคยมีวีซ่าเชงเก้น

4.1.1) ถ้าท่านเคยมีวีซ่าเชงเก้น โปรดระบุวันที่สแกนลายนิ้วมือล่าสุด

(ผู้สมัครสามารถตรวจสอบรายละเอียด วัน เดือน ปี ที่สแกนลายนิ้วมือล่าสุด)
ได้จากหน้าวีซ่าเชงเก้นล่าสุดที่ท่านเคยเดินทาง)

ประเทศ _____ วันที่สแกนลายนิ้วมือล่าสุด _____

5) ค่าใช้จ่ายในการเดินทาง

ออกค่าใช้จ่ายเอง

มีผู้ออกค่าใช้จ่ายให้ ระบุชื่อ _____ ความสัมพันธ์ _____