



License No. 11/08756

บริษัท เอเอ เซอร์วิส 1965 (ประเทศไทย) จำกัด

213/47 หมู่บ้าน เอื้ออาทรวัดรังษีสุทธาวาส หมู่ที่ 5 ถนน อัสสัม-สวนเสือศรีราชา ตำบล ศรีราชา อำเภอ ศรีราชา จังหวัดชลบุรี 20110



063-995-9569



lotustour.contact@gmail.com



lotustourtravel



ADAARAN Club

RANNALHI MALDIVES



Water Bungalow

เริ่มต้น

24,500.-

ห้องกลางน้ำ 3D2N

all inclusive



ADAARAN
Club
RANNALHI
MALDIVES



- รีสอร์ท 4 ดาว
- เดินทางโดย Speed Boat 45 นาที
- Location: South Male' Atoll

- ประกันอุบัติเหตุวงเงิน 1,000,000 บาท ค่ารักษาพยาบาลเนื่องจากอุบัติเหตุ 500,000 บาท
- ไม่ต้องแสดงผลตรวจ RT-PCR และไม่ต้องแสดงผลการรับวัคซีน (ยังไม่เคยฉีดวัคซีนก็เข้ามัลดีฟส์ได้)



ADAARAN
Club
RANNALHI
MALDIVES



โรงแรมแห่งนี้ตั้งอยู่บนหาดทรายสีขาวของเซิร์ท มาเล อา
โทลส์ ให้บริการห้องพักที่มองเห็นทัศนียภาพสวยงามของ
มหาสมุทร โดยแขกผู้เข้าพักจะได้ดื่มด่ำกับทัศนียภาพอัน
งดงามของมัลดีฟส์และสัมผัสกับธรรมชาติที่ยังอุดม
สมบูรณ์ นอกจากนี้ทำเลอันสุดยอดแล้วโรงแรม อดาร์น
คลับ รันนาลี ยังมีบังกะโล ซึ่งบางหลังมีพื้นที่ทำจาก
กระจกช่วยให้ลูกค้าสัมผัสบรรยากาศของทะเลได้จากใน
ห้อง นอกเหนือจากนั้น ยังมีกิจกรรมทางน้ำ เช่น ล่องเรือ
คาตามารัน พายเรือแคนู เล่นบานาน่าโบ๊ท เล่นวินด์เซิร์ฟ
และวอเตอร์สกี ให้ได้สนุกสนานอีกด้วย

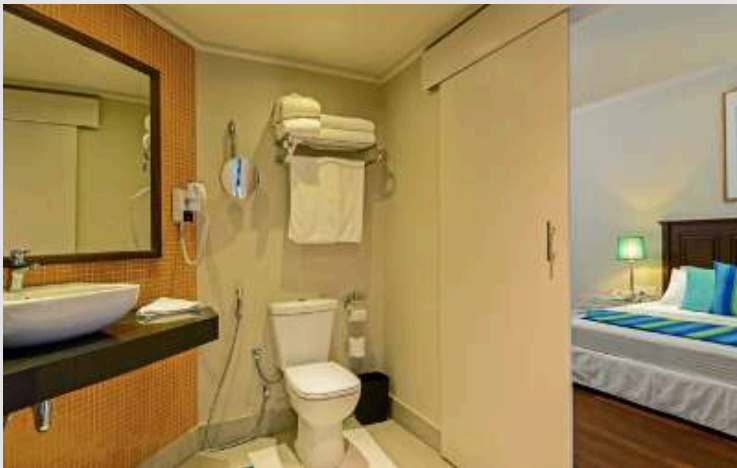

HIGHLIGHTS



SPEED BOAT
45 นาที



หาดส่วนตัว



ALL INCLUSIVE MEAL



SPORT & LEISURE



Spa Wellness



เด็กพักผ่อนกลางน้ำได้



อันนิมูน

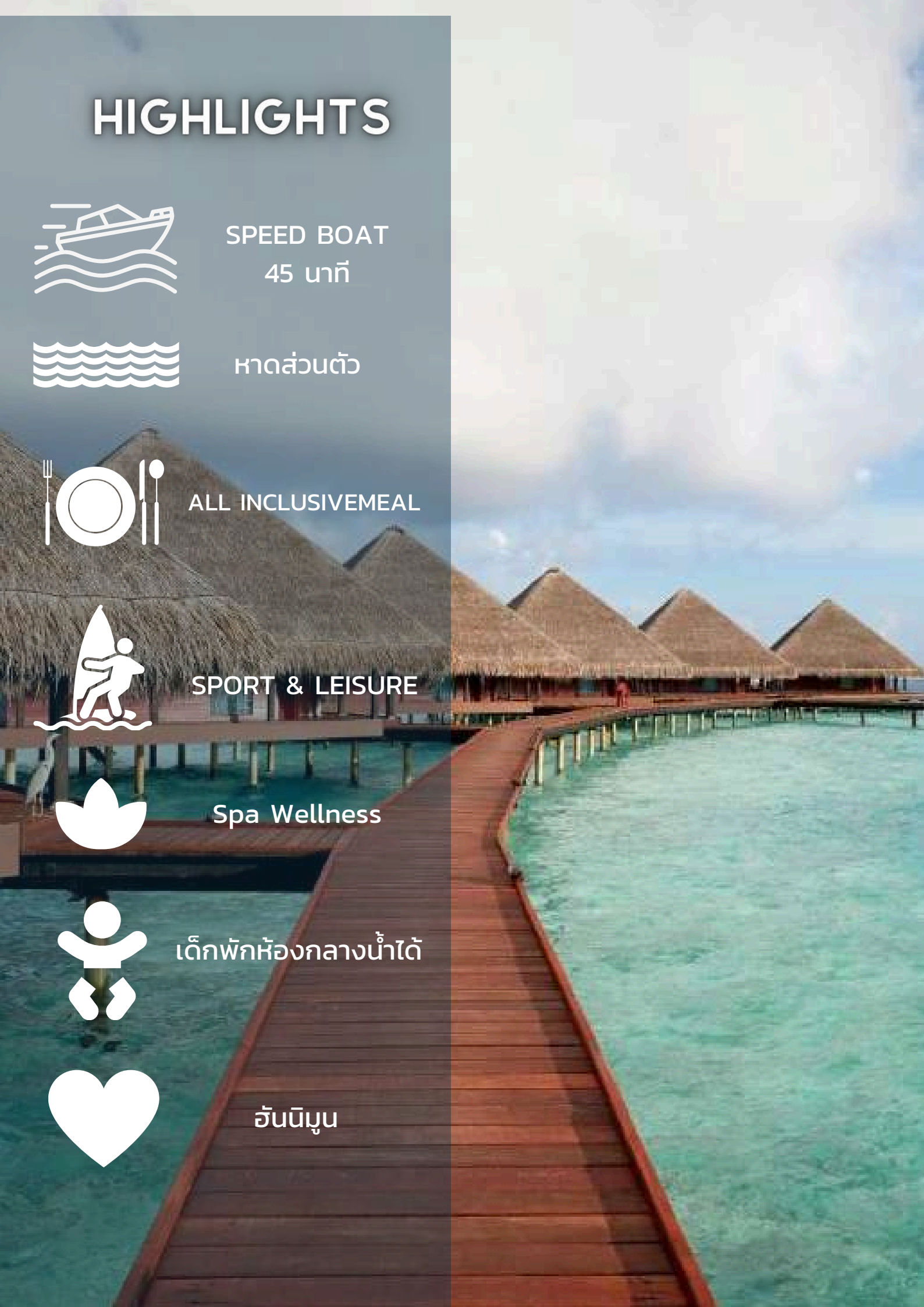

SPECIAL PROMOTION

สิทธิพิเศษเพิ่มเติมสิทธิพิเศษเพิ่มเติม สำหรับการพัก 3 คืนขึ้นไป

- สปา 30 นาที สำหรับ 2 ท่าน 1 ครั้งต่อการเข้าพัก (Extra Adult และ Extra Child มีค่าใช้จ่ายเพิ่มเติม)
- โปรแกรม Sunset Cruise 1 ครั้งต่อการเข้าพัก (ที่นั่งขึ้นอยู่กับสภาพอากาศ, ตารางกิจกรรมและจำนวนผู้ร่วมกิจกรรม)
- In Villa Breakfast สำหรับ 2 ท่าน (เฉพาะผู้เข้าพักห้อง Water Bungalow)

TRAVELING PERIOD: 1 AUG - 30 SEP 2024 แพคเกจ ALL INCLUSIVE PLAN

พิเศษ! เด็ก 2 - 11.99 ปีจำนวน 2 ท่านเข้าพักกับผู้ใหญ่ 2 ท่านเข้าพักและทานอาหารเช้าเพียงภาณีมัลดีฟส์ ราคาพิเศษนี้จองและชำระเงินภายใน 31 ต.ค. 2567 หากมีไปราคาพิเศษกว่านี้ออกมา จะไม่สามารถ rebook ได้

Room type (Twin sharing)	Special Price 2 Nights	Special Price 3 Nights	Special Price 4 Nights
Classic Room	16,900	22,900	29,900
Water Bungalow	24,500	34,900	46,500
Extra Adult: 12 years and above	14,500	21,500	27,900
Extra Child 1 st & 2 nd Child: 2 - 11.99 years	500	750	1,000
Extra Child: 0 - 1.99 years	500	750	1,000

TRAVELING PERIOD: 1 - 31 OCT 2024 แพคเกจ ALL INCLUSIVE PLAN

ราคาพิเศษนี้จองและชำระเงินภายใน 31 ต.ค. 2567 หากมีไปราคาพิเศษกว่านี้ออกมา จะไม่สามารถ rebook ได้

Room type (Twin sharing)	Special Price 2 Nights	Special Price 3 Nights	Special Price 4 Nights
Classic Room	18,500	25,500	33,500
Water Bungalow	25,900	35,900	47,500
Extra Adult: 12 years and above	14,500	21,500	27,900
Extra Child 1 st & 2 nd Child: 2 - 11.99 years	500	750	1,000
Extra Child: 0 - 1.99 years	500	750	1,000

◆ / CONDITIONS:

- ช่วงปกติพัก 2 คืน/ Minimum stay 2 nights
- ราคานี้ เป็นราคาต่อท่าน เดินทางเข้าพัก 2 ท่าน ต่อห้อง / Price per person base on twin sharing basic.
- ราคาข้างต้นเป็นราคา ณ ปัจจุบัน หากมีโปรโมชั่นใหม่ไม่สามารถ re-bookได้
- ราคาข้างต้นเป็นราคาตามอัตราแลกเปลี่ยน ณ ปัจจุบัน หากมีการเปลี่ยนแปลงของอัตราแลกเปลี่ยนในอัตราที่สูง ณ ช่วงเวลาที่ทำการจอง บริษัทฯ ขอสงวนสิทธิ์ในการเปลี่ยนแปลงราคา
- ราคาข้างต้นคำนวณจากราคาและอัตรากาสิโนของประเทศไทย ณ อัตราปัจจุบัน (GST และภาษีอื่นๆ) ซึ่งอาจจะมีการผันแปรหรือเปลี่ยนแปลงตามการเปลี่ยนแปลงของรีสอร์ทได้

- ค่าตัวเครื่องบินไป-กลับ (กรุงเทพ-มัลดีฟส์-กรุงเทพ)
- ค่ากิจกรรมและค่าใช้จ่ายอื่นๆนอกเหนือรายการ
- ค่าใช้จ่ายส่วนตัวอื่นๆ /ค่าภาษีมูลค่าเพิ่ม 7% และภาษีหัก ณ ที่จ่าย 3% (ในกรณีที่ต้องการใบกำกับภาษี)

* **Rebook**

**



ค่าบริการรวม

- ค่ารับส่ง สนามบิน-ที่พัก-สนามบิน ด้วยเครื่องบินน้ำ/ Seaplane Transfer Airport - Resort - Airport
- ค่าที่พักในรีสอร์ท/ Accommodation at the resort
- รวมค่าอาหารเช้า กลางวัน เย็น ทุกมื้อ รวมเครื่องดื่มแบบมีและไม่มีแอลกอฮอล์ เช่น เหล้า เบียร์ ไวน์ ในบาร์ เครื่องดื่มในเวลาที่กำหนดโดยประมาณ (รายละเอียดด้านล่าง)/All Inclusive Meal Plan (Detail is below).
- ภาษีและ Service Charge ประเทศมัลดีฟส์ ณ อัตราปัจจุบัน/ GST and Service Charge of Maldives as current rate
- เจ้าหน้าที่ต้อนรับที่สนามบินMale'/ Meet and greeting at Male' International Airport
- ประกันภัยเดินทาง (เงื่อนไขตามกรมธรรม์)/ Travel Insurance (Conditions apply)

ALL INCLUSIVE MEALS

MAIN RESTAURANT

BREAKFAST BUFFET	07:30 - 09:30 HRS
LUNCH BUFFET	12:30 - 14:30 HRS
DINNER BUFFET	19:30 - 21:30 HRS

COCKTAIL BAR & NIKA BAR

AFTERNOON SNACKS	10:30 - 11:30 HRS
EVENING SNACKS	16:30 - 18:00 HRS
MIDNIGHT SNACKS	23:00 - 24:00 HRS

DRINK

NIKA BAR	10:00 - 24:00 HRS
COCKTAIL BAR	09:00 - 24:00 HRS
MAIN RESTAURANT	12:30 - 14:30 HRS & 19:30 - 21:30 HRS.

LIST OF ALL INCLUSIVE DRINK LIST

APERITIFS

- MARTINI BIANCO
- BLUE CURACAO
- CRÈME DE CASSIS
- TRIPLE SEC

WHISKEY

- JOHNNIE WALKER RED LABEL
- VAT 69
- KING ROBERT

BRANDY

- REMY XO
- IMPERATOR BRANDY

GIN

- GORDON'S DRY GIN
- KING ROBERT

WINE

- HOUSE WINE - RED/WHITE/ROSÉ SERVED BY THE GLASS
- SPARKLING WINE SERVED DURING LUNCH & DINNER IN THE RESTAURANT ONLY

TEQUILA

- JOSE SARMIENTO
- ISSI AGAVE BLANCO

BEER

- LION LARGER (DRAFT BEER)

RUM

- BACARDI
- KING ROBERT DARK RUM
- KING ROBERT WHITE RUM

VODKA

- SMIRNOFF
- KING ROBERT

CONCOCTIONS

- 20 VARIETIES OF SELECT INTERNATIONAL COCKTAILS
- 07 VARIETIES OF SELECT MOCKTAILS

OTHER*

- SOFT DRINKS - COCA COLA, DIET COKE, FANTA, SPRITE, BITTER LEMON, SODA WATER, AND TONIC WATER
 - FRUIT CORDIAL - ORANGE, MANGO, PINEAPPLE, BLACK CURRENT, PASSION FRUIT, APPLE
 - TEA AND COFFEE
 - MINERAL WATER
- *SERVED BY THE GLASS

DISCOVER

COMPLIMENTARY EXCURSIONS

- SNORKELLING (EQUIPMENT ONLY)
 - SUNSET PHOTO CRUISE
- **ONE HOUR, PER STAY FOR STAYS OF THREE NIGHTS AND ABOVE**
- WINDSURFING
 - CANOEING
 - PADDLEBOARDING
- **15 MINUTES PER DAY, FOR STAYS OF THREE NIGHTS AND ABOVE**

ENTERTAINMENT

- DAILY ENTERTAINMENT WITH LIVE BAND
 - OUTDOOR DJ NIGHT, TWICE A WEEK
 - SUNDOWN DJ MUSIC AT THE COCKTAIL BAR
 - KARAOKE NIGHT
 - MOVIE NIGHT AT THE AMPHITHEATRE*
 - BEACH PARTY WITH BONFIRE *
- *ONCE A WEEK

OTHER FACILITIES

- BEACH VOLLEYBALL
- BEACH FOOTBALL
- TABLE TENNIS
- CHILDREN'S PLAY AREA

SPECIAL ADDITIONS TO MAKE YOUR STAY MORE MEMORABLE

- 10% DISCOUNT ON EXCURSIONS LISTED AT THE FRONT OFFICE (ONLY)
- SPA CREDIT OF USD 50 PER PERSON, PER STAY**
- ALL INCLUSIVE BEVERAGE AND EVENING SNACKS UNTIL GUEST DEPARTURE

NOTE:

- ALL GUESTS REGISTERED IN THE SAME ROOM MUST BE ON THE SELECTED ALL INCLUSIVE PACKAGE.
- BEVERAGES WILL BE SERVED ONE GLASS AT A TIME AND IS PROVIDED FOR YOUR OWN CONSUMPTION ONLY.
- ALCOHOLIC BEVERAGES WILL NOT BE SERVED TO ANYONE UNDER THE AGE OF 18.
- MINI BAR IS NOT INCLUDED IN THE ALL INCLUSIVE INCLUSIONS
- THE ALL INCLUSIVE ENTITLEMENTS WILL END ON THE DATE OF DEPARTURE AT 12.00 NOON.
- MARRIAGE CERTIFICATE OR WEDDING INVITATION CARD SHOULD BE SUBMITTED FOR HONEYMOON ENTITLEMENT · MARRIAGE CERTIFICATE SHOULD BE SUBMITTED FOR ANNIVERSARY ENTITLEMENTS

SPECIAL EVENT COMPLIMENTARY

(สำหรับการจอยแพ็คเกจห้องพัก3 คืนขึ้นไป)

Honeymoon

- Romantic Bed decoration - once per stay
- One Honeymoon cake
- Romantic Turn-down service - once per stay (on request)
- Honeymooners - Dinner -once per stay (for the stay of 04 nights minimum)

** To be informed at the time of booking and wedding certificate copy to be submitted and the travel should be within 6 months from date of marriage.*

Wedding Anniversaries

- Anniversary Cake – once during stay
- Anniversary Bed Decoration – once during stay
- Bottle of wine on arrival

**To be informed at the time of booking and wedding certificate copy to be submitted and the travel should apply to the anniversary date*

Birthday

- Birthday Cake – once during stay
- Bottle of wine on arrival
- Fruit Basket on arrival
- Birthday Bed Decoration – once during the stay

**To be informed at the time of booking and will be cross-checked at the time of check-in at the resort and the travel date should apply to the birthday.*

CANCELLATION POLICY

- มากกว่า 45 วันก่อนการเดินทาง: หักค่ามัดจำ 5,000 บาทต่อท่าน / More than 45 days before arrival: cancellation charge 5,000 baht per person
- 45 - 31 วันก่อนเดินทาง: หักค่ามัดจำ 50% ของราคาห้องพักที่จองเข้าพักรวมทั้งหมด / 45 -31 days before arrival: cancellation charge 50%
- 30 วันก่อนเดินทาง: เสียค่าบริการ 100% ตามราคาห้องพักที่จองเข้าพักรวมทั้งหมด / 30 days before arrival: cancellation charge 100%.
- ยกเลิกกระทันหัน: หรือ พักไม่ครบตามที่จองไม่สามารถเรียกเงินคืนได้ / No show & early departure from the resort : charge 100%.
- ทั้งนี้บริษัทฯ ขอสงวนสิทธิ์ในการเปลี่ยนแปลงข้อกำหนดและเงื่อนไขในกรณียกเลิกหรือแก้ไข แพ็คเคจการเดินทาง ตามความเหมาะสม โดยมีต้องแจ้งให้ทราบล่วงหน้า

เงื่อนไขการจอง

- ชำระมัดจำ 50 %หลังจากได้รับยืนยันการจองจากทางบริษัทฯ และชำระส่วนที่เหลืออย่างน้อย 45 วันก่อนเดินทาง
- กรณีทำการจองน้อยกว่า 45 วันก่อนเดินทางชำระเต็มจำนวน
- ชำระด้วยบัตรเครดิต มีค่าธรรมเนียม 3 %

หมายเหตุ

- ราคานี้ใช้สำหรับผู้เดินทางพร้อมกันอย่างน้อย 2 ท่านขึ้นไปถือสัญชาติไทยและมีวัตถุประสงค์เพื่อการท่องเที่ยว เท่านั้น
- อัตราค่าบริการคิดคำนวณจากอัตราแลกเปลี่ยน ณ ปัจจุบัน บริษัทฯ ขอสงวนสิทธิ์ในการปรับเปลี่ยนราคาค่าบริการ ใน กรณีที่มีการขึ้นราคาค่าตัวเครื่องบิน ภาษีเดินทาง ค่าประกันภัย ค่าธรรมเนียมน้ำมัน หรือมีการประกาศลดค่าเงินบาท หรือ อัตราแลกเปลี่ยนได้ปรับขึ้นในช่วง 14 วันก่อนที่คณะจะเดินทาง
- หากท่านถูกเจ้าหน้าที่ตรวจคนเข้าเมืองของประเทศนั้นๆ ปฏิเสธการเข้า-ออกเมือง ด้วยเหตุผลใดๆก็ตาม ถือเป็นเหตุผล ซึ่งอยู่นอกเหนืออำนาจและความรับผิดชอบของบริษัทฯ ทางบริษัทฯ ขอสงวนสิทธิ์ที่จะไม่คืนเงินไม่ว่าบางส่วนหรือทั้งหมด
- บริษัทฯ ขอสงวนสิทธิ์ที่จะไม่รับผิดชอบต่อค่าใช้จ่ายใดๆ ในกรณีที่เกิดเหตุสุดวิสัย เช่น การยกเลิก หรือล่าช้าของสายการบิน เรือ รถไฟ อุบัติเหตุ ภัยธรรมชาติ การนัดหยุดงาน การจลาจล หรือสิ่งของสูญหายตามสถานที่ต่างๆซึ่งเป็นเรื่องที่เหนืออำนาจควบคุมของบริษัทฯ
- ในระหว่างการท่องเที่ยวนี้ หากท่านไม่ใช้บริการใดๆ ไม่ว่าทั้งหมดหรือบางส่วน ถือว่าท่านสละสิทธิ์ ไม่สามารถเรียกร้อง ขอคืนค่าบริการได้
- บริษัทฯ ขอสงวนสิทธิ์ที่จะเปลี่ยนแปลงรายการทัวร์ตามความเหมาะสม และสถานการณ์ต่างๆ ทั้งนี้ทางบริษัทฯ จะยึดถือ และคำนึงถึงความปลอดภัย รวมถึงประโยชน์สูงสุดของลูกค้าส่วนมากเป็นสำคัญ
- กรณีเดินทางด้วย Seaplane บริษัทฯขอสงวนสิทธิ์หากมีความล่าช้า การยกเลิกเที่ยวบิน เนื่องจากอยู่เหนือการควบคุมของบริษัทฯ อย่างไรก็ตาม บริษัทฯจะพยายามประสานงานเพื่ออำนวยความสะดวกให้กับลูกค้าอย่างเต็มความสามารถ

เงื่อนไขการเที่ยวมัลดีฟส์ ช่วงโควิด



การเดินทางเข้ามัลดีฟส์

- ไม่ต้องแสดงผลตรวจ RT-PCR และไม่ต้องแสดงผลการรับวัคซีน (ยังไม่เคยฉีดวัคซีนก็เข้ามัลดีฟส์ได้)
- แสดงเอกสารการจองโรงแรม และ เอกสารตั๋วเครื่องบิน ไป-กลับ
- ผู้โดยสารทุกท่านที่เดินทางมาถึงและออกจากมัลดีฟส์จะต้องกรอกแบบฟอร์ม Travel Declaration อย่างน้อยภายใน 96 ชั่วโมงของเที่ยวบิน <https://imuga.immigration.gov.mv/ethd/create>
- นักท่องเที่ยวทุกท่านต้องกรอกรายละเอียดเกี่ยวกับสุขภาพของตนเอง
- ไม่ต้องใช้วีซ่า ใช้ Passport เหลือก่อนเดินทางไม่น้อยกว่า 6 เดือน
- ไม่ต้องกักตัวเมื่อถึงมัลดีฟส์
- หากผลออกมาว่าติดเชื้อ ต้องกักตัวที่มัลดีฟส์ (รีสอร์ทหรือโรงพยาบาล) เป็นเวลา 14 วัน เพื่อทำการรักษา **โดยผู้เดินทางต้องเป็นคนรับผิดชอบค่าใช้จ่ายเอง**
- ไม่ต้องยื่นเอกสารประกัน Covid - 19 (ยกเว้นลูกค้าที่ต้องการซื้อประกันคุ้มครองตนเอง)

