



เลขที่ใบอนุญาต 11/10794

BUALUANG TOUR & TRADING

บริษัท บัวหลวง ทัวร์ แอนด์เทรดดิ้ง จำกัด

128/1 ถนนราชพฤกษ์ 14 แขวงสาม มีนบุรี กรุงเทพมหานคร 10510



blt.tourtrade@gmail.com



081-565-5271



@bltour



BT-EUR77_EK
9 วัน | 6 คืน

มหัศจรรย์
EUROPE

สวีเดน ฝรั่งเศส เยอรมนี

**รวมทุกอย่าง!!
ไม่ต้องจ่ายค่าน้ำงาน**

วีซ่า ทิปท้องถิ่น ค่าประกันโรงแรม หัวหน้าทัวร์

124,999.-

ราคาเริ่มต้น

CHRISTMAS MARKETS 2024

สัมผัสเทศกาลแห่งความสุขสุดอลังการ

ชมตลาดคริสต์มาสคิง นั่งรถไฟความเร็วสูง TGV

ช้อปปิ้งแบบจัดเต็มก็ห้างดัง แกลเลอรี ลาฟาแยตต์

📅 เดินทาง 1-9 | 2 - 10 | 6-14 ธ.ค. 67

**ขึ้นกระเช้า 360 องศา
ที่ TITLIS**

**La Petite France
colmar**

★★★★
พักโรงแรมดี
4 ดาว

🏠 เข้าชม
พิพิธภัณฑ์ลูฟร์

🍴 อาหาร
17 มื้อ



BT-EUR77_EK

9 วัน | 6 คืน

มหัศจรรย์ EUROPE

สวิตเซอร์แลนด์ ฝรั่งเศส เยอรมนี



**รวมทุกอย่าง!!
ไม่ต้องจ่ายค่านางาน**

วีซ่า ทิปท้องถิ่น ตัวประกันโรงแรม หัวน้ำท้าว

124,999.-

ราคาเริ่มต้น

CHRISTMAS MARKETS 2024

**ขึ้นกระเช้า 360 องศา
ที่ TITLIS**

**La Petite France
colmar**

สัมผัสเทศกาลแห่งความสูงสุดอสังการ
ชมตลาดคริสต์มาสดัง นั่งรถไฟความเร็วสูง TGV
ช้อปปิ้งแบบจัดเต็มที่ห้างดัง แกลเลอรี ลาฟาแยตต์

📅 เดินทาง 1-9 | 2 - 10 | 6-14 ธ.ค. 67

★★★★
พักโรงแรมดี
4 ดาว

🍷 เข้าชม
พิพิธภัณฑ์ลูฟร์

🍴 อาหาร
17 มื้อ



BT-EUR77_EK

9 วัน | 6 คืน

มหัศจรรย์ EUROPE

สวิตเซอร์แลนด์ ฝรั่งเศส เยอรมนี

เที่ยว CHRISTMAS MARKET ทั่วยุโรป

นั่งรถไฟความเร็วสูง TGV

เข้าพักห้องดี LA SAMARITAINE



ขึ้นกระเช้า 360 องศา ที่ Titlis



La Petite France colmar

บินหรู สายการบิน Full Service | พิเศษ! หอยแอสคาโก้



อาหาร : 17 มื้อ



โรงแรม : 4 ดาว



FLIGHT : EK385
BKK 01.05 → — DXB 05.00

FLIGHT : EK76
CDG 21.35 → — DXB 07.20



FLIGHT : EK87
DXB 08.25 → — ZRH 12.25

FLIGHT : EK372
DXB 09.30 → — BKK 18.40

วันที่	รายการทัวร์	อาหาร			โรงแรม
		เช้า	กลางวัน	เย็น	
1	• ทำอากาศยานสุวรรณภูมิ				
2	• สนามบินสุวรรณภูมิ • สนามบินดูไบ • สนามบินซูริค • ลูเซิร์น • รูปปั้นสิงโต • สะพานไม้ชาเปา • Christmas Market Lucerne 2024			✓	พักที่เมือง Lucerne 1 คืน
3	• เมืองแองเกิลเบิร์ก • ยอดเขากิสลิส • เมืองซูริค • ย่านเมืองเก่าซูริค • ลินเดนฮอฟ • เทศกาล Zurich Christmas Markets 2024	✓	✓	✓	พักที่เมือง Zurich 1 คืน
4	• เมืองชไตน์ อัม โรน • ชาฟฟ์เฮาเซิน • น้ำตกโรน • เมืองชตุทท์การ์ท • ถนนโคนิจชตราสเซอร์ • เทศกาล Stuttgart Christmas Market 2024	✓	✓	✓	พักที่เมือง Stuttgart 1 คืน
5	• เมืองโรเธนเบิร์ก ออบ เดียร์ เทาเมอร์ • ไทวอไลน์ • จักร์สมาร์เก็ตสแควร์ • เทศกาล Rothenburg Christmas Markets 2024 • เมืองแฟรงก์เฟิร์ต • จักร์สโรเมอร์ • อาสนวิหารแฟรงก์เฟิร์ต • เทศกาล Frankfurt Christmas Markets 2024	✓	✓		พักที่เมือง Frankfurt 1 คืน
6	• เมืองทอลมาร์ • เมืองสตราซบูร์ก • ย่าน Petite-France • เทศกาล Strasbourg Christmas markets 2024	✓	✓	✓	พักที่เมือง Strasbourg 1 คืน
7	• นั่งรถไฟความเร็วสูง TGV สตราซบูร์ก สู่ กรุงปารีส • มหาวิหารซาเคร-เกอร์ เดอ มงต์มาร์ต • เข้าชมโรงอุปรากรปาลเลการ์นีเย • ห้างแกลเลอรี ลาฟาแยตต์	✓	✓	✓	พักที่เมือง Paris 1 คืน
8	• เข้าชมพิพิธภัณฑ์ลูฟวร์ • จักร์สทรอกาเดโร • จุดถ่ายรูปกับหอคอยไอฟ (EIFFEL) • ประตูล็องกร็องแตร์ • ถนนช็องเซลีเซ	✓	✓		
9	• สนามบินนานาชาติดูไบ • สุวรรณภูมิฯ กรุงเทพ				



รายการทัวร์อาจมีปรับเปลี่ยนตามความเหมาะสม โดยดูสถานการณ์หน้างานเป็นหลัก แต่จะเที่ยวครบทุกรายการ

อัตราค่าบริการ

วันเดินทาง	จำนวน	ผู้ใหญ่	เด็ก อายุต่ำกว่า 12 ปี พักกับผู้ใหญ่ 1 ท่าน	เด็ก อายุต่ำกว่า 6 ปี พักกับผู้ใหญ่ 2 ท่าน (ไม่เสริมเตียง)	พักเดี่ยวเพิ่ม
01 – 09 ธันวาคม 2567	26+1	129,999	129,999	128,999	+22,000
02 – 10 ธันวาคม 2567	26+1	124,999	124,999	123,999	+22,000
06 – 14 ธันวาคม 2567	26+1	124,999	124,999	123,999	+22,000

ราคารวมค่าวีซ่า ทิปไกด์ท้องถิ่น ค่าเช่าแต่ละสถานที่ตามโปรแกรมเรียบร้อยแล้ว

****ทิปหัวหน้าทัวร์ ไม่บังคับ ขึ้นอยู่กับความพึงพอใจของท่าน****

รายละเอียดเพิ่มเติม

ราคา

กรณีที่มีตัวเครื่องบินแล้วหักออกจากค่าทัวร์

20,000 บาท

ชั้นธุรกิจ Business Class เพิ่มเงินจากราคาเดิม

110,000-130,000 บาท

*****กรุณาเช็คกับทางเจ้าหน้าที่ก่อนทำการจองค่ะ*****

***** การันตี 15 ท่านออกเดินทางพร้อมหัวหน้าทัวร์คนไทย *****

วันแรก	สนามบินสุวรรณภูมิ	📍 (-/-/-)
22.00 น.	พร้อมกันที่ ท่าอากาศยานสุวรรณภูมิ ชั้น 4 ประตู 9 ROW S เคาน์เตอร์ สายการบินเอมิเรตส์ Emirate Airline (EK) โดยมีเจ้าหน้าที่อำนวยความสะดวกด้านการเช็คอินให้แก่ทุกท่าน	
วันที่สอง	สนามบินสุวรรณภูมิ • สนามบินคูไบ • สนามบินซูริก • ลูเซิร์น • รูปปั้นสิงโต • สะพานไม้ซาเปิล • Christmas Market Lucerne 2024	📍 (-/-/เย็น)
01.05 น.	ออกเดินทางสู่ เมืองคูไบ สหรัฐอาหรับเอมิเรตส์ โดยเที่ยวบินที่ EK 385 (บริการอาหารและเครื่องดื่มบนเครื่อง)	
05.00 น.	เดินทางถึง ท่าอากาศยานนานาชาติคูไบ (เพื่อรอเปลี่ยนเครื่อง)	
08.25 น.	ออกเดินทางสู่ เมืองซูริก ประเทศสวิตเซอร์แลนด์ โดยเที่ยวบินที่ EK087	
12.25 น.	เดินทางถึง สนามบินซูริก ประเทศสวิตเซอร์แลนด์ นำคณะผ่านพิธีตรวจคนเข้าเมืองเป็นที่เรียบร้อย	



จากนั้นนำคณะเดินทางกลับเข้าสู่ **เมืองลูเซิร์น (Lucerne)** (ใช้เวลาเดินทางประมาณ **1.20 ชั่วโมง**) หนึ่งในเมืองที่งดงามที่สุดของประเทศ นำท่านถ่ายรูปกับ **อนุสาวรีย์สิงโต (Lion Monument)** ซึ่งสร้างขึ้นเพื่อเป็นการรำลึกถึงทหารหาญชาวสวิสผู้ซื่อสัตย์ต่อหน้าที่จนวินาทีสุดท้าย อนุสาวรีย์นี้คือสัญลักษณ์สำคัญของลูเซิร์นที่ไม่มีนักท่องเที่ยวคนไหนพลาดมาที่นี่

พาท่านชม **สะพานไม้ซาเปิล (Chapel Bridge)** อันเป็นสัญลักษณ์ของเมือง และ

ได้ชื่อว่าเป็นสะพานไม้ที่เก่าแก่ที่สุดในโลก ทอดยาวระหว่างแม่น้ำ Reuss โดยสร้างมาตั้งแต่ศตวรรษที่ 14 จากนั้นให้ท่านได้ชมความงามของสถาปัตยกรรมรอบๆตัวเมืองใน **เขตเมืองเก่า (Oldtown)** ด้วยตัวอาคารสไตล์ยุโรปผนวกกับร้านสมัยใหม่ ทำให้เป็นหนึ่งในความพิเศษของขณะนี้



คำ ๑๑ บริการอาหารเย็น ณ ภัตตาคารท้องถิ่นร้าน
พิเศษเมนูสวิสชีสฟองดู

ที่พัก Radisson Blu Lucerne หรือเทียบเท่าระดับเดียวกัน

หลังจากเข้าพักท่านสามารถเพลิดเพลินกับเทศกาล **Christmas Market Lucerne 2024 ของเมืองลูเซิร์น ที่**บริเวณ Franziskanerplatz** ได้เองตามอัธยาศัย *โปรดตรวจสอบเวลาปิดงานอีกครั้งก่อนเข้าพัก
ซึ่งจะจัดในวันที่ 05 – 22 ธันวาคม 2024



(โรงแรมที่ระบุในรายการทัวร์เป็นเพียงโรงแรมที่นำเสนอเบื้องต้นเท่านั้น ซึ่งอาจมีการเปลี่ยนแปลงแต่โรงแรมที่เข้าพักจะเป็นโรงแรมระดับเทียบเท่ากัน โดยจะแจ้งพร้อมใบนัดหมาย 5-7 วันก่อนการเดินทางและขอสงวนสิทธิ์ในการปรับเปลี่ยนที่พักไปเมืองใกล้เคียงในกรณีมีงานเทรดแฟร์หรือเทศกาล)

วันที่สาม เมืองแองเกลเบิร์ก • ยอดเขาทิสลิส • เมืองซูริก • ย่านเมืองเก่าซูริก • ลินเดนฮอฟ • เทศกาล Zurich Christmas Markets 2024 ๑๒ (เช้า/กลางวัน/เย็น)

เช้า ๑๒ บริการอาหารเช้า ณ ห้องอาหารของโรงแรม

นำท่านเดินทางสู่ **เมืองแองเกลเบิร์ก (Engelberg)** (ใช้เวลาเดินทางประมาณ 40 นาที) พาท่านขึ้นสู่ **ยอดเขาทิสลิส (Titlis)** โดยกระเช้าหมุนแบบ 360 องศา ที่ความสูง 3,239 เมตร เข้าชมถ้ำน้ำแข็ง (Ice Grotto) ที่ไม่เคยละลายขมทิวทัศน์ของยอดเขาต่างๆ ที่ปกคลุมไปด้วยหิมะอันขาวโพลนสร้างความงดงามให้กับขุนเขาเป็นอันมาก



เที่ยง ๑๒ บริการอาหารกลางวัน ณ ภัตตาคาร **บนยอดเขาทิสลิสพร้อมวิวแบบพาโนรามา**

จากนั้นนำท่านเดินทางกลับสู่ **เมืองซูริก (Zurich)** (ใช้เวลาเดินทางประมาณ 50 นาที) ชม **ย่านเมืองเก่าซูริก (Zurich Old Town)** อาคารเก่าแก่ที่คงสภาพดั้งเดิมตั้งแต่ยุคศตวรรษที่ 19 เป็นย่านการค้า **บานโฮฟสตราเซอร์ (Bahnhofstrasse)** ติดวิวติคแม่น้ำลิมัต (Limmat)



นำท่านเข้าสู่ **ลินเดนฮอฟ (Lindenhof)** สวนสาธารณะที่ตั้งอยู่บนเนินเขาเป็นย่านเก่าแก่ใจกลางเมืองซูริค เป็นจุดชมวิวที่ท่านสามารถมองเห็นเมืองซูริคได้ในมุมกว้าง ทั้งวิวเขตเมืองเก่า และวิวแม่น้ำลิมมัต (Limmat River)

ให้ท่านได้เพลิดเพลินกับเทศกาล **Zurich Christmas Market 2024 ของเมืองซูริคตามอัธยาศัยซึ่งจะจัดในวันที่ 21 พ.ย. - 23 ธ.ค. 2024



ค่า ๑๐ บริการอาหารค่ำ ณ ภัตตาคารอาหารจีน

ที่พัก Novotel Zurich Airport Messe หรือเทียบเท่าระดับเดียวกัน

(โรงแรมที่ระบุในรายการทัวร์เป็นเพียงโรงแรมที่นำเสนอเบื้องต้นเท่านั้น ซึ่งอาจมีการเปลี่ยนแปลงแต่โรงแรมที่เข้าพักจะเป็นโรงแรมระดับเทียบเท่ากัน โดยจะแจ้งพร้อมใบนัดหมาย 5-7 วันก่อนการเดินทางและขอสงวนสิทธิ์ในการปรับเปลี่ยนที่พักไปเมืองใกล้เคียงในกรณีมีงานเทรดแฟร์หรือเทศกาล)

วันที่ เมืองชไตน์ อัม ไรน์ • ซาฟฟ์เฮาเซิน • น้ำตกไรน์ • เมืองชตุทท์การ์ท • ถนนโคนิจชตราสเซอร์ • เทศกาล Stuttgart Christmas Market 2024 ๑๐ (เช้า/กลางวัน/เย็น)

เช้า ๑๐ บริการอาหารเช้า ณ ห้องอาหารของโรงแรม

จากนั้นนำท่านเดินทางสู่ **เมืองชไตน์ อัม ไรน์ (Stein am Rhein)** (ใช้เวลาเดินทางประมาณ 50 นาที) เมืองติดกับประเทศเยอรมันนี เมืองนี้มักไม่เป็นที่นิยมสำหรับนักท่องเที่ยว แต่นับได้ว่าเป็นเพชรเม็ดงามที่ไม่ควรพลาด ชมความงามของสถาปัตยกรรมของเมืองริมแม่น้ำไรน์ และการตกแต่งบ้านที่มีเอกลักษณ์ รวมไปถึงศิลปะชั้นสูงอย่างเฟสโก้ที่ยังคงความสมบูรณ์



นำท่านเดินทางสู่ **ซาฟฟ์เฮาเซิน (Schaffhausen)** (ใช้เวลาเดินทางประมาณ 30 นาที) ชมความสวยงามของ **น้ำตกไรน์ (Rhine Falls)** เป็นน้ำตกที่กว้างที่สุดของยุโรป มีอายุเก่าแก่ประมาณ 14,000-17,000 ปี โดยมีความกว้างถึง 150 เมตร สูง 23 เมตร น้ำตกเป็นสีเขียวมรกตสวยงาม กระแสน้ำไหลเชี่ยวกราดตลอดทั้งปี โดยปริมาณกระแสน้ำไหลที่เคยวัดได้สูงสุดนั้นถึง 700 ลูกบาศก์เมตรต่อวินาที

กลางวัน ๑๐ บริการอาหารกลางวัน ณ ภัตตาคารท้องถิ่น

จากนั้นเดินทางสู่ **เมืองชตุทท์การ์ท (Stuttgart)** (ใช้เวลาเดินทางประมาณ 2.30 ชม.) เมืองหลวงและเมืองใหญ่ที่สุดของรัฐ Baden-Württemberg ตั้งอยู่บริเวณป่าดำ (Black Forest) อยู่ริมฝั่งแม่น้ำ Neckar เมืองใหญ่อันดับ 6 ของประเทศ และเมืองต้นกำเนิดของรถยนต์ในยุคแรกๆ ศูนย์กลางอุตสาหกรรมหลากหลายประเภท โดยเป็นที่ตั้งของโรงงานและสำนักงานใหญ่ของบริษัทหลายแบรนด์ ไม่ว่าจะเป็น Porsche, Bosch, Mercedes-Benz, Daimler AG, และ Dinkelacker จากนั้นนำท่านเดินอิสระช้อปปิ้งที่ **ถนนโคนิจตราสเซอ (Koenigstrasse)** เป็นถนนช้อปปิ้งสายหลักของเมืองชตุทท์การ์ท มีความยาว 1.2 กิโลเมตร และเป็นถนนช้อปปิ้งที่ผู้คนพลุกพล่านที่สุดแห่งหนึ่งในเยอรมนี ถนนคนเดินตั้งแต่ปี 1977



**ให้ท่านได้เพลิดเพลินกับ เทศกาล

Stuttgart Christmas Market 2024 ของเมืองชตุทท์การ์ท ตามอัธยาศัย

ซึ่งจะจัดในวันที่ 27 พ.ย. – 23 ธ.ค. 2024



ค่า ๑๐ บริการอาหารค่ำ ณ ภัตตาคารอาหารจีน

ที่พัก Mercure Stuttgart City Center หรือเทียบเท่าระดับเดียวกัน

(โรงแรมที่ระบุในรายการทัวร์เป็นเพียงโรงแรมที่นำเสนอเบื้องต้นเท่านั้น ซึ่งอาจมีการเปลี่ยนแปลงแต่โรงแรมที่เข้าพักจะเป็นโรงแรมระดับเทียบเท่ากัน โดยจะแจ้งพร้อมใบนัดหมาย 5-7 วันก่อนการเดินทางและขอสงวนสิทธิ์ในการปรับเปลี่ยนที่พักไปเมืองใกล้เคียงในกรณีมีงานเทรดแฟร์หรือเทศกาล)

วันที่ทำ เมืองโรเธนเบิร์ก ออบ เดียร์ เทาเบอร์ • โพลนไลน์ • จัตุรัสมาร์เก็ตสแควร์ • เทศกาล
Rothenburg Christmas Markets 2024 • เมืองแฟรงก์เฟิร์ต • จัตุรัสโรเมอร์ • อาสนวิหาร
แฟรงก์เฟิร์ต • เทศกาล Frankfurt Christmas Markets 2024 ๑๑ (เช้า/กลางวัน/-)

เช้า ๑๑ บริการอาหารเช้า ณ ห้องอาหารของโรงแรม

นำท่านมุ่งหน้าสู่ เมืองโรเธนเบิร์ก ออบ เดียร์ เทาเบอร์ (Rothenburg ob der Tauber) (ใช้เวลาเดินทางประมาณ 2 ชม.) แม้จะชื่อยาวแต่เป็นเมืองเล็กๆ ที่น่ารัก ราวกลับหลุดเข้าไปในยุคกลาง ด้วยบ้านเรือนที่ยังคงสถาปัตยกรรมแบบ ครึ่งไม้ ครึ่งปูน ซึ่งเป็นเมืองที่แทบไม่ได้รับผลกระทบจากสงครามเลย



จากนั้นท่านถ่ายรูปกับมุมมหาชนที่ **โพลนไลน์ (Plonlein)** ที่หลายคนกล่าวว่า เป็นมุมที่สวยงามที่สุดของเมือง จนกลายเป็นมุมโปสการ์ดของเมืองไปโดยปริยาย ด้วยบ้านเรือนที่มีสีสันสดใส และทางต่างระดับที่ดูลงตัวอย่างน่าแปลก

นำท่านสู่ **จัตุรัสมาร์เก็ตสแควร์ (Market Square)** อันเป็นที่ตั้งของศาลาว่าการเมือง (Town Hall) ที่สร้างขึ้นในยุคเรเนสซองค์

ให้ท่านได้เพลิดเพลินกับ เทศกาล **Rothenburg Christmas Markets

2024 ของเมืองโรเธนเบิร์ก ออบ เดียร์ เทาเบอร์ ตามอัธยาศัย ซึ่งจะจัดในวันที่ 29 พ.ย. – 23 ธ.ค. 2024



กลางวัน

๑๑ บริการอาหารกลางวัน ณ ภัตตาคารท้องถิ่น

จากนั้นมุ่งหน้าสู่ **เมืองแฟรงก์เฟิร์ต (Frankfurt)** (ใช้เวลาเดินทางประมาณ 2.20 ชม.) เมืองที่ใหญ่ที่สุดของรัฐเฮ็สเซิน อันเป็นที่ตั้งของธนาคารกลางยุโรป เป็นเมืองเมืองที่มีความมั่งคั่งมากที่สุดเมืองหนึ่งของยุโรป พาท่านสู่ **จัตุรัสโรเมอร์ (Romerberg)** จัตุรัสใจกลางเมือง ศูนย์รวมของร้านค้า ร้านอาหาร และคาเฟ่มากมาย ตรงกลางมีน้ำพุแห่งความยุติธรรมและตรงสุดทางยังมี **อาสนวิหารแฟรงก์เฟิร์ต (Frankfurt Cathedral)** หรือที่มีอีกชื่อหนึ่งว่ามหาวิหารเซนต์บาร์โธโลมิว สร้างขึ้นตั้งแต่ในสมัยศตวรรษที่ 13 และเป็นที่บรมราชาภิเษกจักรพรรดิในยุคอาณาจักรโรมันอันศักดิ์สิทธิ์



คำ **อิสระอาหารค่ำตามอัธยาศัย** เพื่อให้ท่านได้เพลิดเพลินกับ เทศกาล **Frankfurt Christmas Market 2024** ของเมืองแฟรงก์เฟิร์ต ซึ่งจะจัดในวันที่ 25 พ.ย. – 22 ธ.ค. 2024

ที่พัก **Maritim Hotel Frankfurt หรือเทียบเท่าระดับเดียวกัน**

(โรงแรมที่ระบุในรายการทัวร์เป็นเพียงโรงแรมที่นำเสนอเบื้องต้นเท่านั้น ซึ่งอาจมีการเปลี่ยนแปลงแต่โรงแรมที่เข้าพักจะเป็นโรงแรมระดับเทียบเท่ากัน โดยจะแจ้งพร้อมใบนัดหมาย 5-7 วันก่อนการเดินทางและขอสงวนสิทธิ์ในการปรับเปลี่ยนที่พักไปเมืองใกล้เคียงในกรณีมีงานเทรดแฟร์หรือเทศกาล)

วันที่หก เมืองกลลมาร์ • เมืองสตราซบูร์ก • ย่าน Petite-France • เทศกาล Strasbourg Christmas markets 2024 📍 (เช้า/กลางวัน/เย็น)

เช้า 📍 บริการอาหารเช้า ณ ห้องอาหารของโรงแรม

จากนั้นนำท่าน **ผ่านพรมแดนสวิสเซอร์แลนด์สู่ประเทศฝรั่งเศส** ดินแดนซึ่งร่ำรวยไปด้วยความงามทางสถาปัตยกรรม แฟชั่น และอาหาร พาท่านสู่แคว้นอัสซาส (ใช้เวลาเดินทางประมาณ 3 ชม.)

กลางวัน 📍 บริการอาหารกลางวัน ณ ภัตตาคารอาหารท้องถิ่น

นำท่านชม **เมืองกลลมาร์ (Colmar)** หนึ่งในสถานที่ที่ผู้คนขนานนามว่าดินแดนแห่งเทพนิยาย ด้วยตัวบ้านเรือนนั้นยังคงรูปแบบงานก่อสร้างแบบที่เรียกว่า Half Timber ที่เป็นที่ยิยมในยุคกลาง โดยจะใช้ไม้สร้างเป็นโครงบ้าน และนำปูนมาถมส่วนที่เหลือ เพื่อเป็นการประหยัดไม้ ทำให้ต้นทุนการสร้างถูกลง จากนั้นให้ท่านได้เดินเล่นอย่างอิสระเพลิดเพลินกับ **เทศกาล Colmar Christmas Markets 2024** ของเมืองกลลมาร์ ซึ่งจะจัดในวันที่ 26 พ.ย. – 29 ธ.ค. 2024



จากนั้นมุ่งหน้าสู่อีกหนึ่งเมืองใหญ่ของแคว้นที่ **เมืองสตราซบูร์ก (Strasbourg)** (ใช้เวลาเดินทางประมาณ 1 ชั่วโมง) ตั้งอยู่บนฝั่งแม่น้ำอิล เมืองนี้มีสถานที่ท่องเที่ยวทางประวัติศาสตร์ สถาปัตยกรรมมากมาย ไม่ว่าจะเป็น มหาวิหารมหาวิหารนอร์ทเทรอดามแห่งสตราซบูร์ก มหาวิหารนิกายโรมันคาทอลิกขนาดใหญ่ที่ได้ชื่อว่าสูงตระหง่านที่สุดในยุโรปตะวันตก ความสวยงามของสถาปัตยกรรมยุคกลางสไตล์กอทิก **ย่าน Petite-France หรือ Little France** เป็นย่านที่คล้ายเกาะเล็กๆ อยู่ในตัวเมืองสตราซบูร์กและได้ขึ้นทะเบียนเป็นเมืองมรดกโลกอีกด้วย



จากนั้นให้ท่านได้อิสระเพลิดเพลินกับ เทศกาล **Strasbourg Christmas markets 2024** ของเมืองสตราซบูร์ก ซึ่งจะจัดในวันที่ 24 พ.ย. – 24 ธ.ค. 2024



ค่า รับประทานอาหารค่ำ ณ **ภัตตาคารอาหารท้องถิ่น**

ที่พัก **Hillton Strasbourg หรือเทียบเท่าระดับเดียวกัน**

(โรงแรมที่ระบุในรายการทัวร์เป็นเพียงโรงแรมที่นำเสนอเบื้องต้นเท่านั้น ซึ่งอาจมีการเปลี่ยนแปลงแต่โรงแรมที่เข้าพักจะเป็นโรงแรมระดับเทียบเท่ากัน โดยจะแจ้งพร้อมใบนัดหมาย 5-7 วันก่อนการเดินทางและขอสงวนสิทธิ์ในการปรับเปลี่ยนที่พักไปเมืองใกล้เคียงในกรณีมีงานเทศกาลหรือเทศกาล)

วันที่เจ็ด **นั่งรถไฟความเร็วสูง TGV สตราซบูร์ก สู่ กรุงปารีส • มหาวิหารซาเคร-เกอร์ เดอ มงต์มาร์ต • เข้าชมโรงอุปรากรปาแลการ์นีเย • ห้างแกลเลอรี ลาฟาแยตต์** **๑๑ (เช้า/กลางวัน/เย็น)**

เช้า **๑๑ บริการอาหารเช้า ณ ห้องอาหารของโรงแรม**



นำท่านนั่ง **รถไฟความเร็วสูง (TGV) เวลา 09.25 – 11.11 น.** มุ่งหน้าสู่ **กรุงปารีส** ซึ่งปกติจะใช้เวลาในการเดินทางด้วยรถกว่า 4 ชั่วโมง เหลือไม่ถึง 2 ชั่วโมงสู่ **มหานครปารีส (Paris)** เมืองหลวงสุดโรแมนติคของประเทศฝรั่งเศส หนึ่งในจุดหมายปลายทางในฝันของใครหลายคน ที่มีครบทั้ง สถาปัตยกรรม ศิลปะ อาหาร และแหล่งช้อปปิ้ง ที่มีให้ท่านได้เลือกสรรกันอย่างอัดแน่น

กลางวัน **๑๑ บริการอาหารกลางวัน ณ ภัตตาคารอาหารไทย**

จากนั้นนำท่านถ่ายรูปกับ **มหาวิหารซาเคร-เกอร์ เดอ มงต์มาร์ต (The Basilica of Sacre-Coeur de Montmartre)** โบสถ์และมหาวิหารรองในคริสตจักรโรมันคาทอลิก ซึ่งตั้งอยู่บนยอดเขาที่สูงที่สุดของกรุงปารีส หรือที่เรียกกันว่า "มงมาทร์" สร้างขึ้นเพื่ออุทิศแก่พระหฤทัยของพระเยซู เพื่อเป็นอนุสรณ์สถานแก่ชาวฝรั่งเศสที่ได้เสียชีวิตลงในการทำสงครามกับรัสเซียค่ะ ออกแบบโดย พอล ออบาดีย์ วิศวกรที่มีชื่อเสียงของปารีส เป็นสถาปัตยกรรมแบบโรมัน-ไบแซนไทน์



จากนั้นนำท่านเข้าชม **โรงอุปรากรปาแลการ์นีเย (Palais Garnier)** เป็นโรงอุปรากรตั้งอยู่ในกรุงปารีสในฝรั่งเศส ที่สร้างโดย ชาร์ล การ์นีเย เป็นสถาปัตยกรรมแบบฟื้นฟูบาโรก โรงอุปรากรปาแลการ์นีเยถือกันว่าเป็นงานสถาปัตยกรรมชิ้นเอกของยุค ก่อสร้าง ในปี ค.ศ. 1858 การตกแต่งปาแลการ์นีเยเป็นการตกแต่งอันวิจิตรตระการตา ตกแต่งได้อย่างหรูหราอลังการ โดยใช้แถบหินอ่อนหลากสี, คอลัมน์ และ รูปสลักเสลาอันงดงามที่บางรูปมาจากตำนานเทพเจ้ากรีก ระหว่างคอลัมน์ด้านหน้าเป็นประติมากรรมสำริดครึ่งตัวของคีตกวีเอกหลายคน จุดไฮไลท์ของโรงละครแห่งนี้มีมากมาย เช่น โถงบันไดเอกปูด้วยหินอ่อนสีขาว จิตรกรรมฝาผนังเพรสโก ห้องโถงใหญ่ที่ประดับด้วยแผ่นทองและโคมระย้า และอีกมากมายตระการตา



นำท่านสัมผัสกับบรรยากาศที่เต็มไปด้วยนักช้อปปิ้งจากทั่วทุกมุมโลก ในห้างสรรพสินค้าใหญ่ใจกลางกรุงปารีส ณ **แกลเลอรี ลาฟาแยตต์ (GALERIES LAFAYETTE)**



คำ **รับประทานอาหารค่ำ ณ ภัตตาคาร**
อาหารท้องถิ่นร้าน Brasserie Mollard
ร้านอาหารเก่าแก่ของปารีส ที่คนท้องถิ่นนิยม
เข้ามาเฉลิมฉลองเทศกาลต่างๆ ที่สำคัญตัว
อาคารใช้โครงเหล็กชนิดเดียวกับหอไอ
เฟล

พร้อมพิเศษ หอยแอสคาโก้ ต้นตำหรับฝรั่งเศส
พร้อมไวน์แดง และ Seafood Platter

****กรณีมีเหตุสุดวิสัย ที่ร้านปิดกะทันหัน หรือ
เกิดเหตุที่ทำให้ไม่สามารถใช้บริการร้านได้
บริษัทฯ ขอสงวนสิทธิ์ในการเปลี่ยนร้านให้
โดยมีราคาและคุณภาพเทียบเท่าแทน****

ที่พัก Novotel Paris Centre Tour Eiffelหรือเทียบเท่าในระดับเดียวกัน

(โรงแรมที่นำเสนอเป็นโรงแรมเสนอเบื้องต้นเท่านั้น ชื่อโรงแรมที่ท่านพักทางบริษัทจะทำการแจ้งพร้อมใบนัดหมาย 5-7 วันก่อนเดินทาง ขอสงวนสิทธิ์ในการปรับเปลี่ยนที่พัก ไปพักเมืองใกล้เคียงกรณีติดงานแฟร์หรือมีเทศกาล)

วันที่แปด เข้าชมพิพิธภัณฑลลูฟวร์ • จัตุรัสทรอกาเดโร • จุดถ่ายรูปกับหอไอเฟล (EIFFEL) • ประตูชัยอาร์กเดอทรียงฟ์ • ถนนช็องเซลีเซ • สุวรรณภูมิ กรุงเทพฯ ๓ (เช้า/กลางวัน/-)

เช้า ๓บริการอาหารเช้า ณ ห้องอาหารของโรงแรม

นำท่านเข้าชม **พิพิธภัณฑลลูฟวร์ (Musée du Louvre)** อดีตพระราชวังหลวงที่ปัจจุบันเป็นสถานที่เก็บและจัดแสดงสมบัติล้ำค่ากว่า 35,000 ชิ้น เช่น ภาพวาดโมนาลิซ่า, มาดอนน่า ออฟ เดอะ ร็อค, ภาพวาดพระราชพิธีปราดาภิเษกของจักรพรรดินโปเลียน, รูปปั้นเทพไนกี้ และรูปปั้นเทพวินัสแห่งมิลโล เป็นต้น



จุดเด่นของพิพิธภัณฑแห่งนี้คือพีระมิดแก้วที่ ออกแบบโดย ไอ.เอ็ม.เป. สถาปนิกชื่อดังชาวจีน-อเมริกัน ภายในพิพิธภัณฑ์ออกเป็น 3 ส่วนด้วยกัน ได้แก่ ส่วนแรกคือ Richelieu ทางทิศเหนือ ส่วนที่สอง Sully เป็นอาคารสี่เหลี่ยมทางทิศตะวันออก และส่วนที่สาม Denon ทางทิศใต้ขนานกับแม่น้ำแซน แต่ละปีก็มีห้องพักมากกว่า 70 ห้องแสดงภาพวาดและงานศิลปะที่เต็มไปด้วยประติมากรรม จุดที่น่าสนใจมากเป็นพิเศษจะอยู่ที่ ภาพเขียน Mona Lisa ที่มีรอยยิ้มอันลึกลับที่โด่งดัง สร้างขึ้นโดย Leonardo da Vinci เป็นงานศิลปะที่มีชื่อเสียงที่สุดของพิพิธภัณฑ์

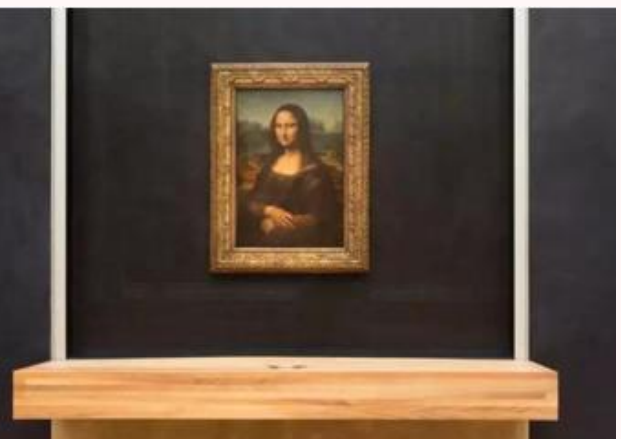



และยังมี ห้องชุดของนโปเลียนที่ 3 (Apartments of Napoleon III) ภายในห้องตกแต่งอย่างหรูหรา ชุดเก้าอี้ โซฟา สีเส้นสดใสของผ้ากำมะหยี่สีแดงและสีทอง โคมไฟระย้าขนาดใหญ่ ภาพวาดบนเพดานที่สวยงาม และรูปปั้นประดับตกแต่งอย่างงดงาม



กลางวัน **๑๐ บริการอาหารกลางวัน ณ ภัตตาคารจีน**

นำท่านถ่ายรูปหอไอเฟลที่สวยงามที่สุด ณ **จัตุรัสทรอกาเดโร (TROCADERO)** แต่เดิมบริเวณนี้เคยใช้เป็นสถานที่จัดงานสำคัญๆ ของประเทศอยู่หลายครั้ง แต่โด่งดังด้วยเพราะทัศนียภาพที่ท่านจะสามารถเห็น **หอไอเฟล (EIFFEL)** ได้อย่างไม่มีอะไรมาบดบัง โดยหอส่งสัญญาณแห่งนี้นั้น ถือเป็นสัญลักษณ์ของพาปารีสที่พลาดไม่ได้ด้วยประการทั้งปวง หอไอเฟลนั้น ตั้งตามชื่อของสถาปนิกผู้ออกแบบ กุस्ताฟ ไอเฟล เพื่อใช้เป็นสัญลักษณ์ในงาน แสดงสินค้าโลก ในปี 1889 เมื่อมีภาพยนตร์เรื่องใดที่จะกล่าวถึงปารีส ก็จะต้องมีโครงสร้างหลักเจ้าของความสูง 324 เมตร ที่เคยเป็นอาคารที่สูงที่สุดในโลก แห่งนี้อยู่ด้วยเสมอ



MUST DO ด้วยลักษณะที่แปลกตา สร้างความไม่คุ้นเคยต่อชาวปารีส ถึงขนาดมีการเรียกร้องให้รื้อทิ้งหลังจากงานสิ้นสุดลง แต่หอไอเฟลก็สามารถพิสูจน์ตัวเองและลบคำสบประหม่า จนกลายเป็นสถานที่แรกๆ ที่เมื่อมีคนพูดถึง



นำท่านถ่ายรูปกับ **ประตูชัยอาร์กเดอทรียงฟ์ (ARC DE TRIOMPHE)** วงเวียนที่เชื่อมถนน 12 เส้นของปารีสไว้ โดยสร้างขึ้นเพื่อเป็นอนุสรณ์การฝรั่งเศสที่ร่วมรบในสงครามต่างๆ โดยเฉพาะในสงครามนโปเลียน เนื่องจากเริ่มสร้างในรัชสมัยของพระองค์หลังได้รับชัยชนะในสงครามยุทธการที่เอาสเทอร์ลิทซ์ เมื่อวันที่ 2 ธันวาคม 1805 นอกเหนือจากนั้นประตูชัยแห่งนี้ก็ยังเป็นที่ฝังศพทหารนิรนามในสมัยสงครามโลกครั้งที่ 1 อีกด้วยอาร์กเดอทรียงฟ์ มีความสูง 49.5 เมตร กว้าง 45 เมตร และหนาถึง 22 เมตร ทางทิศตะวันตกยังเป็นที่ตั้งของถนนสายที่

โด่งดังที่สุดของโลกสายหนึ่ง นั่นคือ **ถนนช็องเซลีเซ (CHAMPS-ÉLYSÉES)** ถนนที่ได้ชื่อมาจากสวนสวรรค์ของเหล่าเทพปกรณัมกรีก ในอดีตเคยเป็นส่วนหนึ่งของการขยายพื้นที่สวยห่อมของพระราชวังตูลูรี ว่ากันว่าอัตราค่าเช่าพื้นที่บนถนนแห่งนี้มีมูลค่าสูงที่สุดในยุโรป และเป็นที่ตั้งของสินค้าแบรนด์ระดับโลกมากมายทั้ง Louis Vuitton, Hermès, Omega, Lacoste, Swarovski, Longchamp



- เย็น** **อิสระอาหารเย็น เพื่อความสะดวกและไม่เป็นการรบกวนเวลาช้อปปิ้งของท่าน**
- สมควรแก่เวลา นำท่านเดินทางสู่ ท่าอากาศยานนานาชาติปารีส-ชาร์ล เดอ โกล (Paris Charles de Gaulle Airport) เพื่อให้ท่านได้มีเวลาทำการคืนภาษี (Vat Refund)
- 21.35 น.** ออกเดินทางกลับสู่ กรุงเทพฯ ประเทศไทย โดยสายการบิน เที่ยวบินที่ EK076 ****บริการอาหารและเครื่องดื่มบนเครื่อง****
- 07.20 น.** เดินทางถึง **สนามบินนานาชาติดูไบ** ให้ท่านผ่อนคลายอริยบทระหว่างรอเวลาเปลี่ยนเครื่อง

วันที่เก่า **สนามบินนานาชาติดูไบ • สุวรรณภูมิฯ กรุงเทพฯ**

- 09.30 น.** เดินทางสู่ ท่าอากาศยานนานาชาติสุวรรณภูมิ โดยสายการบินเอมิเรตส์ เที่ยวบินที่ EK 372
- 18.40 น.** เดินทางถึง **สนามบินสุวรรณภูมิ กรุงเทพฯ** โดยสวัสดิภาพ พร้อมความประทับใจไม่รู้ลืม

หมายเหตุ: โปรแกรมและรายละเอียดของการเดินทางอาจมีการเปลี่ยนแปลงหรือสลับกันได้ตามความเหมาะสมทั้งนี้ขึ้นอยู่กับสถานะอากาศ และเหตุสุดวิสัยต่างๆ ที่ไม่สามารถคาดการณ์ล่วงหน้า เช่น บางสถานที่ในยุโรปอาจปิดในวันอาทิตย์ หรืออาจจะมีการปิดปรับปรุง หรืออาจทำการจองไม่ได้เนื่องจากต้องรอสรุปคอนเฟิร์มก่อนทำการจอง หากวันเดินทางตรงกับวันเหล่านี้ โดยทางบริษัทฯ จะคำนึงถึงผลประโยชน์ และความปลอดภัยของผู้ร่วมเดินทางเป็นสำคัญ และขอสงวนสิทธิ์ในการเปลี่ยนโปรแกรมโดยแจ้งให้ท่านทราบล่วงหน้า หากทราบเวลาและสถานที่ที่แน่นอนก่อนเดินทาง

.....

อัตราค่าบริการรวม



- ตัวเครื่องบินชั้นประหยัด Economy Class ไป - กลับ พร้อมกรุ๊ป
- ภาษีน้ำมันและภาษีตัวทุกชนิด (สงวนสิทธิ์เก็บเพิ่มหากสายการบินปรับขึ้นก่อนวันเดินทาง)
- ค่าระวางน้ำหนักกระเป๋าไม่เกิน 30 กก.ต่อ 1 ใบ (โหลดได้ท่านละ 1 ใบ) กระเป๋าถือขึ้นเครื่อง Hand Carry 7 กก.ต่อ 1 ใบ
- ที่พักโรงแรมตามรายการ ที่พักห้องละ 2-3 ท่าน (กรณีที่พักไม่มีห้องพักสำหรับ 3 ท่าน ลูกค้ายจะต้องเพิ่มเงินเป็นห้องพักห้องเดียว)
- มีอาหารตามรายการระบุ (สงวนสิทธิ์ในการสลับมือหรือเปลี่ยนแปลงเมนูอาหารตามสถานการณ์)
- ค่าน้ำดื่มบนรถวันละ 1 ขวด/ท่าน
- ค่าเข้าชมสถานที่ท่องเที่ยวตามรายการระบุ
- ค่ารถโค้ช รับ-ส่ง สถานที่ท่องเที่ยวตามรายการระบุ (กฎหมายในยุโรปไม่อนุญาตให้คนขับรถเกิน 12 ชั่วโมงต่อวัน)
- ค่าธรรมเนียมการยื่นวีซ่าเชงเก้น สถานทูตจะไม่คืนค่าวีซ่าให้ท่านไม่ว่าจะผ่านการพิจารณาหรือไม่ก็ตาม (กรณีมีวีซ่าแล้ว จะคืนเงินให้ท่าน 3,500 บาท)
- ค่าทิปไกด์ท้องถิ่นและคนขับรถนำเที่ยวตามรายการ
- ประกันโควิด-19 วงเงินคุ้มครองค่ารักษาพยาบาล 50,000 USD ประกันอุบัติเหตุวงเงิน 2,000,000 บาท (เงื่อนไขตามกรมธรรม์)
- เงื่อนไขประกันการเดินทาง ค่าประกันอุบัติเหตุและค่ารักษาพยาบาล คุ้มครองเฉพาะกรณีที่ได้รับอุบัติเหตุระหว่างการเดินทาง ไม่คุ้มครองถึงการสูญเสียชีวิตส่วนตัวและไม่คุ้มครองโรคประจำตัวและปัญหาสุขภาพอื่นๆ ของผู้เดินทาง

อัตราค่าบริการไม่รวม



- ภาษีมูลค่าเพิ่ม 7% และภาษีหัก ณ ที่จ่าย 3%
- ค่าทำหนังสือเดินทางไทย และค่าธรรมเนียมสำหรับผู้ถือพาสปอร์ตต่างชาติ
- ค่าน้ำหนักกระเป๋าเดินทางในกรณีที่เกินกว่าสายการบินกำหนด 30 กิโลกรัมต่อท่าน
- ค่าใช้จ่ายส่วนตัว อาทิ อาหารและเครื่องดื่มที่สั่งเพิ่มพิเศษ, โทรศัพท์-โทรสาร, อินเทอร์เน็ต, มินิบาร์, ซักรีดที่ไม่ได้ระบุไว้ในรายการ
- ค่าใช้จ่ายอันเกิดจากความล่าช้าของสายการบิน, อุบัติภัยทางธรรมชาติ, การประท้วง, การจลาจล, การนัดหยุดงาน, การถูกปฏิเสธไม่ให้ออกและเข้าเมืองจากเจ้าหน้าที่ตรวจคนเข้าเมืองและเจ้าหน้าที่กรมแรงงานทั้งที่เมืองไทยและต่างประเทศซึ่งอยู่นอกเหนือความควบคุมของบริษัทฯ
- ค่าบริการพนักงานยกกระเป๋าทุกสถานที่

****ทิปหัวหน้าทัวร์ ไม่บังคับ ขึ้นอยู่กับความพึงพอใจของท่าน****



กรณีที่ท่านต้องออกตัวภายใน เช่น (ตัวเครื่องบิน, ตัวรถทัวร์, ตัวรถไฟ) กรุณาสอบถามที่เจ้าหน้าที่ทุกครั้งก่อนทำการออกตัว เนื่องจากสายการบินอาจมีการปรับเปลี่ยนไฟล์กบิน หรือเวลาบิน โดยไม่ได้ออกแจ้งให้ทราบล่วงหน้า ทางบริษัทฯ จะไม่รับผิดชอบใด ๆ ในกรณี ถ้าท่านออกตัวภายในโดยไม่แจ้งให้ทราบและหากไฟล์กบินมีการปรับเปลี่ยนเวลาบินเพราะถือว่าท่านยอมรับในเงื่อนไขดังกล่าว

โรงแรมที่พัก



- ☑ สำหรับห้องพักแบบ 3 เตียง (Triple) มีบริการเฉพาะบางโรงแรมเท่านั้น กรณีเดินทางเป็นผู้ใหญ่ 3 ท่าน บริษัทฯขอแนะนำให้ท่านเปิดห้องพักเป็นแบบ 2 ห้อง (1 Twin+1 Sgl) ซึ่งท่านจะต้องชำระค่าพักเตียงเพิ่ม เนื่องจากบางโรงแรมอาจจะไม่มีเตียงใหญ่กับเตียงพับเสริมซึ่งไม่สะดวกสบายในการพัก
****กรุณาอ่านเงื่อนไขการจองแบบ 3 ท่านหากลูกค้าพึงพอใจ ทางบริษัทฯจะถือว่าท่านยอมรับในเงื่อนไขของห้องพักดังกล่าว****
- ☑ โรงแรมในยุโรปส่วนใหญ่จะเป็นห้องแบบ Twin เตียงเดี่ยว 2 เตียงในห้อง ห้อง Double และส่วนใหญ่ก็จะเป็นลักษณะการนำเตียงมาชิดกันให้เป็น Double หากลูกค้ารีเคสพัก Double ทางบริษัทฯจะไม่รับรองเรื่องห้องให้เนื่องจากระบบการจองแต่ละโรงแรมจะไม่สามารถล็อคห้องพักได้จึงขึ้นอยู่กับจัดการของทางโรงแรมเป็นหลัก ทั้งนี้ลูกค้าจะต้องยอมรับในเงื่อนไขดังกล่าว
- ☑ โรงแรมในยุโรปที่มีลักษณะเป็น Traditional ห้องที่เป็นห้องเดี่ยวอาจมีขนาดกะทัดรัดและไม่มีอ่างอาบน้ำ ซึ่งขึ้นอยู่กับการออกแบบของแต่ละโรงแรมนั้นๆ และห้องพักแต่ละห้องอาจมีลักษณะแตกต่างกัน และห้องพักแบบเดี่ยวและคู่ อาจจะไม่ติดกันหรืออยู่คนละชั้น
- ☑ กรณีมีการจัดงานประชมานานาชาติ Trade Fair เป็นผลให้ค่าโรงแรมสูงขึ้นมากและห้องพักในเมืองเต็ม บริษัทฯขอสงวนสิทธิ์ในการปรับเปลี่ยนหรือย้ายเมืองเพื่อให้เกิดความเหมาะสม
- ☑ โรงแรมในยุโรปส่วนมากจะไม่มีเครื่องปรับอากาศ เนื่องจากอยู่ในภูมิภาคที่มีอุณหภูมิต่ำ จะมีบริการเครื่องปรับอากาศเฉพาะในฤดูร้อนเท่านั้น
- ☑ บางสถานที่ในยุโรปอาจปิดในวันอาทิตย์ หรืออาจมีการปิดปรับปรุงในช่วงฤดูหนาว หากวันเดินทางตรงกับวันเหล่านี้ ทางบริษัทฯ ขอสงวนสิทธิ์ในการเปลี่ยนโปรแกรมโดยแจ้งให้ท่านทราบล่วงหน้า หากทราบเวลาที่แน่นอนก่อนเดินทาง

เงื่อนไขการสำรองที่นั่งและการยกเลิกทัวร์



การจองทัวร์

- กรุณาจองทัวร์ล่วงหน้า ก่อนการเดินทาง พร้อมชำระมัดจำ 50,000 บาท ส่วนที่เหลือชำระทันทีก่อนการเดินทางไม่น้อยกว่า 30 วัน มิฉะนั้นถือว่าท่านยกเลิกการเดินทางโดยอัตโนมัติ (ช่วงเทศกาลกรุณาชำระก่อนเดินทาง 45 วัน)

กรณียกเลิก : จอยกรุ๊ป

- ยกเลิกก่อนการเดินทาง 45 วันขึ้นไป บริษัทฯ จะคืนเงินค่ามัดจำให้ทั้งหมด โดยหักค่าใช้จ่ายที่เกิดขึ้นจริง ยกเว้นในกรณีวันหยุดเทศกาล, วันหยุดนักขัตฤกษ์ ยกเลิกก่อนการเดินทาง 60 วัน จะคืนเงินค่ามัดจำให้ทั้งหมด โดยหักค่าใช้จ่ายที่เกิดขึ้นจริง (ค่าใช้จ่ายที่เกิดขึ้นจริง อาทิเช่น ค่าตั๋วเครื่องบิน ค่าโรงแรม ฯลฯ)
- ยกเลิกการเดินทาง 45 วัน ก่อนการเดินทาง หักค่าทัวร์ 50% จากราคาขาย และหักค่าใช้จ่ายที่เกิดขึ้นจริงทั้งหมดไม่ว่ากรณีใดๆ ทั้งสิ้น (ค่าใช้จ่ายที่เกิดขึ้นจริง อาทิเช่น ค่าตั๋วเครื่องบิน ค่าโรงแรม ฯลฯ)
- ยกเลิกการเดินทาง 30 วัน ก่อนการเดินทาง บริษัทฯ ขอสงวนสิทธิ์เก็บเงินค่าทัวร์ทั้งหมดไม่ว่ากรณีใด ๆ ทั้งสิ้น

กรณียกเลิก : ตัดกรุ๊ป

- ยกเลิกหรือเลื่อนการเดินทางต้องทำก่อนการเดินทาง 60 วัน บริษัทฯจะคืนเงินค่ามัดจำให้ทั้งหมด ยกเว้นในกรณีวันหยุดเทศกาล, วันหยุดนักขัตฤกษ์ ทางบริษัทฯขอสงวนสิทธิ์ยึดเงินมัดจำโดยไม่มีเงื่อนไขใดๆทั้งสิ้น
- ยกเลิกการเดินทางภายใน 60 วัน ทางบริษัทฯขอสงวนสิทธิ์ยึดเงินมัดจำโดยไม่มีเงื่อนไขใดๆทั้งสิ้น
- ยกเลิกการเดินทางหลังชำระเต็มจำนวน ทางบริษัทฯขอสงวนสิทธิ์เก็บเงินค่าทัวร์ทั้งหมดโดยไม่มีเงื่อนไขใดๆทั้งสิ้น

กรณีเจ็บป่วย

- กรณีเจ็บป่วย จนไม่สามารถเดินทางได้ ซึ่งจะต้องมีใบรับรองแพทย์จากโรงพยาบาลรับรอง บริษัทฯจะทำการเลื่อนการเดินทางของท่านไปยังคณะต่อไป แต่ทั้งนี้ท่านจะต้องเสียค่าใช้จ่ายที่ไม่สามารถยกเลิกหรือเลื่อนการเดินทางได้ตามความเป็นจริง
- ในกรณีเจ็บป่วยยกเว้นก่อนล่วงหน้าเพียง 7 วันทำการ ทางบริษัทฯ ขอสงวนสิทธิ์ในการคืนเงินทุกกรณี

**** ก่อนตัดสินใจจองทัวร์ควรอ่านเงื่อนไขการเดินทางและรายการทัวร์อย่างละเอียดทุกหน้าอย่างต้องแก่**

แล้วจึงมัดจำเพื่อประโยชน์ของท่านเอง**

เงื่อนไขการสำรองที่นั่งและการยกเลิกตั๋ว



กรณีวีซ่าที่ท่านยื่นไม่ผ่านการพิจารณาและคณะสามารถออกเดินทางได้ท่านจะต้องเสียค่าใช้จ่ายจริงที่เกิดขึ้นดังต่อไปนี้

- ค่าธรรมเนียมและค่าดำเนินการตามจริง ทางสถานทูตไม่คืนค่าธรรมเนียมใดๆทั้งสิ้นแม้ว่าจะผ่านหรือไม่ผ่านการพิจารณา
- ค่ามัดจำตัวเครื่องบิน หรือตัวเครื่องบินที่ออกมาจริง ณ วันยื่นวีซ่า ซึ่งตัวเป็นเอกสารที่สำคัญในการยื่นวีซ่า หากท่านไม่ผ่านการพิจารณา ตัวเครื่องบินถ้าออกตัวมาแล้วจะต้องทำการ REFUND โดยจะมีค่าธรรมเนียมที่ท่านต้องถูกหักบางส่วน และส่วนที่เหลือจะคืนให้ท่านภายใน 45-60 วัน(ตามกฎหมายของแต่ละสายการบิน) ถ้ายังไม่ ออกตัวท่านจะเสียแต่ค่ามัดจำตัวตามจริงเท่านั้น
- ค่าห้องพัก ถ้าคณะออกเดินทางได้ และท่านไม่ผ่านการพิจารณาวีซ่า หากท่านไม่ปรากฏตัวตามวันที่เข้าพัก ทางโรงแรมจะต้องยึดค่าห้องพัก 100% ในทันที ทางบริษัทจะแจ้งให้ท่านทราบ และมีเอกสารชี้แจงให้ท่านเข้าใจ
- หากท่านผ่านการพิจารณาวีซ่า แล้วยกเลิกการเดินทางทางบริษัทของสงวนสิทธิ์ในการยึดค่าใช้จ่ายทั้งหมด 100%
- ทางบริษัทเริ่มต้น และจบ การบริการ ที่สนามบินสุวรรณภูมิกรณีท่านเดินทางมาจากต่างจังหวัด หรือ ต่างประเทศ และจะสำรองตัวเครื่องบิน หรือพาหนะอย่างหนึ่งอย่างใดที่ใช้ในการเดินทางมาสนามบิน ทางบริษัท จะไม่รับผิดชอบค่าใช้จ่ายในส่วนนี้ เพราะเป็นค่าใช้จ่ายที่นอกเหนือจากโปรแกรมการเดินทางของบริษัท ฉะนั้น ท่านควรจะให้กรู๊ป FINAL 100% ก่อนที่จะสำรองยานพาหนะ

รายละเอียดเพิ่มเติม



- บริษัทจะทำการยื่นวีซ่าของท่านก็ต่อเมื่อในคณะมีผู้สำรองที่นั่งครบ 10 ท่าน และได้รับคิวการตอบรับจาก ทางสถานทูต เนื่องจากบริษัทจะต้องใช้เอกสารต่างๆที่เป็นกรู๊ปในการยื่นวีซ่า อาทิ ตัวเครื่องบิน, ที่พักที่ได้รับ การยืนยันมาจากทางยุโรป, ประกันการเดินทาง ฯลฯ ทางท่านจะต้องรอให้คณะครบ 20 ท่าน จึงจะสามารถยื่น วีซ่าให้กับทางท่านได้อย่างถูกต้อง
- หากในช่วงที่ท่านเดินทางคิววีซ่ากรู๊ปในการยื่นวีซ่าเต็ม ทางบริษัทต้องขอสงวนสิทธิ์ในการยื่นวีซ่าเดี่ยว ซึ่งทางท่านจะต้องเดินทางมายื่นวีซ่าด้วยตัวเอง ตามวัน และเวลานัดหมายจากทางสถานทูต โดยมีเจ้าหน้าที่ของบริษัท คอยดูแล และอำนวยความสะดวก
- เอกสารต่างๆที่ใช้ในการยื่นวีซ่าท่องเที่ยวทวีปยุโรป ทางสถานทูตเป็นผู้กำหนดออกมา มิใช่บริษัททัวร์เป็นผู้กำหนด
- ท่านที่มีความประสงค์จะยื่นวีซ่าท่องเที่ยวทวีปยุโรป กรุณาจัดเตรียมเอกสารให้ถูกต้อง และครบถ้วน ตามที่สถานทูตต้องการ เพราะจะมีผลต่อการพิจารณาวีซ่าของท่าน บริษัททัวร์เป็นแต่เพียงตัวกลาง และอำนวยความสะดวกในการยื่นวีซ่าเท่านั้น มิได้เป็นผู้พิจารณาว่าวีซ่าให้กับทางท่าน
- บริษัทฯ ขอสงวนสิทธิ์ในการเก็บค่าใช้จ่ายทั้งหมด กรณีท่านยกเลิกการเดินทางและมีผลทำให้คณะเดินทางไม่ครบตามจำนวนที่บริษัทฯ กำหนดไว้ 10 ท่านขึ้นไป เนื่องจากเกิดความเสียหายต่อทางบริษัทฯ และผู้เดินทางอื่นที่เดินทางในคณะเดียวกัน บริษัทฯต้องนำไปชำระค่าเสียหายต่างๆ ที่เกิดจากการยกเลิกของท่าน
- ในกรณีที่มิผู้เดินทางไม่ถึง 10 ท่าน ขอสงวนสิทธิ์เลื่อนวันเดินทาง หรือยกเลิกการเดินทาง และกรณีผู้ร่วมเดินทางในคณะไม่ผ่านการพิจารณาวีซ่าได้ครบ 10 ท่าน ทางบริษัทฯ ยินดีคืนเงินให้ทั้งหมด หลังจากหักค่าธรรมเนียมการยื่นวีซ่าและค่าใช้จ่ายทั้งหมดที่เกิดขึ้นจริง โดยทางบริษัทฯ จะแจ้งให้ท่านทราบล่วงหน้า 10 วันก่อนการเดินทาง



หากสถานที่ท่องเที่ยวต่างๆ ในรายการมีการปิดโดยไม่แจ้งให้ทราบล่วงหน้าโดยเป็นการปฏิบัติการทางรัฐบาลหรือหน่วยงานในประเทศ กางผู้จัดขอสงวนสิทธิ์ในการปรับและเปลี่ยนแปลงโปรแกรมตามความเหมาะสม ทั้งนี้ลูกค้าจะต้องยอมรับในเงื่อนไขดังกล่าวก่อนทำการจองทุกครั้ง

รายละเอียดเพิ่มเติม



- บริษัทฯ มีสิทธิ์ในการเปลี่ยนแปลงโปรแกรมทัวร์ในกรณีที่เกิดเหตุสุดวิสัยจนไม่อาจแก้ไขได้
- เที่ยวบิน , ราคาและรายการท่องเที่ยว สามารถเปลี่ยนแปลงได้ตามความเหมาะสมโดยคำนึงถึงผลประโยชน์ของผู้เดินทางเป็นสำคัญ
- หนังสือเดินทางต้องมีอายุการใช้งานเหลือไม่น้อยกว่า 6 เดือน และบริษัทฯ รับเฉพาะผู้มีจุดประสงค์เดินทางเพื่อท่องเที่ยวเท่านั้น (หนังสือเดินทางต้องมีอายุเหลือใช้งานไม่น้อยกว่า 6 เดือน บริษัทฯ ไม่รับผิดชอบหากอายุเหลือไม่ถึงและไม่สามารถเดินทางได้)
- ทางบริษัทฯ จะไม่รับผิดชอบใดๆ ทั้งสิ้น หากเกิดความล่าช้าของสายการบิน,สายการบินยกเลิกบิน , การประท้วง,การนัดหยุดงาน, การก่อกวนหรือกรณีท่านถูกปฏิเสธการเข้าหรือออกเมืองจากเจ้าหน้าที่ตรวจคนเข้าเมือง หรือ เจ้าหน้าที่กรมแรงงานทั้งจากไทย และต่างประเทศซึ่งอยู่นอกเหนือความรับผิดชอบของบริษัทฯ หรือเหตุภัยพิบัติทางธรรมชาติ (ซึ่งลูกค้าจะต้องยอมรับในเงื่อนไขในกรณีที่เกิดเหตุสุดวิสัย ซึ่งอาจจะปรับเปลี่ยนโปรแกรมตามความเหมาะสม)
- ทางบริษัทฯ จะไม่รับผิดชอบใดๆ ทั้งสิ้น หากผู้เดินทางประสบเหตุสภาวะฉุกเฉินจากโรคประจำตัว ซึ่งไม่ได้เกิดจากอุบัติเหตุในรายการท่องเที่ยว (ซึ่งลูกค้าจะต้องยอมรับในเงื่อนไขในกรณีที่เกิดเหตุสุดวิสัย ซึ่งอยู่นอกเหนือความรับผิดชอบของบริษัทฯ)
- ทางบริษัทฯ จะไม่รับผิดชอบใดๆ ทั้งสิ้น หากท่านใช้บริการของทางบริษัทฯ ไม่ครบ อาทิ ไม่เที่ยวบางรายการ,ไม่ทานอาหารบางมื้อ, เพราะค่าใช้จ่ายทุกอย่างทางบริษัทฯ ได้ชำระค่าใช้จ่ายให้ตัวแทนต่างประเทศแบบเหมาจ่ายขาด ก่อนเดินทางเรียบร้อยแล้ว เป็นการชำระเหมาขาด
- ทางบริษัทฯ จะไม่รับผิดชอบใดๆ ทั้งสิ้น หากเกิดสิ่งของสูญหายจากการโจรกรรมและหรือเกิดอุบัติเหตุที่เกิดจากความประมาทของนักท่องเที่ยวเองหรือในกรณีที่กระเป๋าเกิดสูญหายหรือชำรุดจากสายการบิน
- กรณีที่การตรวจคนเข้าเมืองทั้งที่กรุงเทพฯ และในต่างประเทศปฏิเสธมิให้เดินทางออกหรือเข้าประเทศที่ระบุไว้ในรายการเดินทางบริษัทฯ ขอสงวนสิทธิ์ที่จะไม่คืนค่าบริการไม่ว่ากรณีใดๆ ทั้งสิ้น
- ตัวเครื่องบินเป็นตัวราคาพิเศษ กรณีที่ท่านไม่เดินทางพร้อมคณะไม่สามารถนำมาเลื่อนวันหรือคืนเงินและไม่สามารถเปลี่ยนชื่อได้ หากมีการปรับราคาบัตรโดยสารสูงขึ้น ตามอัตราค่าน้ำมันหรือค่าเงินแลกเปลี่ยน ทางบริษัทฯ ขอสงวนสิทธิ์ปรับราคาตัวดังกล่าว
- เมื่อท่านตกลงชำระเงินไม่ว่าทั้งหมดหรือบางส่วนผ่านตัวแทนของบริษัทฯ หรือชำระโดยตรงกับทางบริษัทฯ ทางบริษัทฯ จะถือว่าท่านได้ยอมรับในเงื่อนไขข้อตกลงต่างๆ ที่ได้ระบุไว้ข้างต้นนี้แล้วทั้งหมด
- กรุ๊ปที่เดินทางช่วงวันหยุดหรือเทศกาลที่ต้องกักรันตีมัดจำกับสายการบินหรือผ่านตัวแทนในประเทศหรือต่างประเทศ รวมถึงเที่ยวบินพิเศษ เช่น Charter Flight , Extra Flight จะไม่มีการคืนเงินมัดจำหรือค่าทัวร์ทั้งหมด
- ในกรณีของ PASSPORT นั้น จะต้องไม่มีการชำรุด เปียกน้ำ การขีดเขียนรูปต่างๆ หรือแม้กระทั่งตราปั๊มลายการ์ตูน ที่ไม่ใช่การประทับตราอย่างเป็นทางการของตม. กรุณาตรวจสอบ PASSPORT ของท่านก่อนการเดินทางทุกครั้ง หาก ตม.ปฏิเสธการเข้า-ออกเมืองของท่าน ทางบริษัทฯ จะไม่รับผิดชอบใดๆ ทั้งสิ้น
- กรณีมี “คดีความ” ที่ไม่อนุญาตให้ท่านเดินทางออกนอกประเทศได้ โปรดทำการตรวจสอบก่อนการจองทัวร์ว่าท่านสามารถเดินทางออกนอกประเทศได้หรือไม่ ถ้าไม่สามารถเดินทางได้ ซึ่งเป็นสิ่งที่อยู่เหนือการควบคุมของบริษัทฯ ทางบริษัทฯ จะไม่รับผิดชอบใดๆ ทั้งสิ้น
- กรณี “หญิงตั้งครรภ์” ท่านจะต้องมีใบรับรองแพทย์ ระบุชัดเจนว่าสามารถเดินทางออกนอกประเทศได้ รวมถึงรายละเอียดอายุครรภ์ที่ชัดเจน สิ่งนี้อยู่เหนือการควบคุมของบริษัทฯ ทางบริษัทฯ จะไม่รับผิดชอบใดๆ ทั้งสิ้น
- กรณีใช้หนังสือเดินทางราชการ (เล่มน้ำเงิน) เพื่อการท่องเที่ยวกับคณะทัวร์ หากท่านถูกปฏิเสธในการเข้า - ออกประเทศใดๆ ก็ตามทางบริษัทฯ ขอสงวนสิทธิ์ไม่คืนค่าทัวร์และรับผิดชอบใด ๆ ทั้งสิ้น
- เมื่อท่านได้ชำระเงินมัดจำหรือทั้งหมด ทางบริษัทฯ จะถือว่าท่านรับทราบและยอมรับในเงื่อนไขต่างๆ ของบริษัทฯ ที่ได้ระบุไว้ในรายการทัวร์ทั้งหมด
- ภาพที่ใช้เพื่อการโฆษณาเท่านั้น

WELCOME TO EUROPE

กรุณิจองทัวร์วันหยุดเทศกาล,วันหยุดนักขัตฤกษ์,วันหยุดยาวต่อเนื่อง และได้มีการแจ้งยกเลิกทัวร์

ทางบริษัทฯ ขอสงวนสิทธิ์เก็บค่าทัวร์ทั้งหมด โดยไม่มีเงื่อนไขใด ๆ ทั้งสิ้น



เอกสารประกอบการยื่นวีซ่าชงกัน

เอกสารประกอบการยื่นคำร้องขอวีซ่า ในส่วนที่เป็นสำเนาผู้สมัคร
ไม่ต้องเซ็นรับรองสำเนาถูกต้อง ประกอบด้วยรายละเอียดดังต่อไปนี้



1 หนังสือเดินทาง

1.1 หนังสือเดินทางประเทศไทย (Thailand Passport) หนังสือเดินทางเล่มปัจจุบัน จะต้องเหลืออายุการใช้งานเดินทางไป และกลับไม่น้อยกว่า 180 วัน และมีหน้าว่าง 2 หน้า (สำหรับวีซ่าสติกเกอร์) พร้อมสำเนาหน้าหนังสือเดินทาง 2 ชุด



***สำหรับหนังสือเดินทาง ต้องใช้เป็นหนังสือเดินทางบุคคลทั่วไป (สีเลือดหมู) เท่านั้น

ห้ามใช้หนังสือเดินทางราชการ (สีน้ำเงิน) หนังสือเดินทางทูต (สีแดง) หรืออื่นๆ ที่นอกเหนือจากหนังสือเดินทางบุคคลทั่วไป โดยเด็ดขาด***

1.2 หนังสือเดินทางเล่มเก่าตัวจริง ถ้าเคยมีวีซ่าชงกัน
ระยะเวลาไม่เกิน 3 ปี ตัวอย่างหน้าวีซ่าชงกัน



***ในกรณีที่ถือพาสปอร์ต สัญชาติไทย แต่พำนักอยู่ต่างประเทศ, ทำงานอยู่ต่างประเทศ หรือนักเรียน นักศึกษาศึกษาอยู่ต่างประเทศ กรุณาแจ้งเจ้าหน้าที่ของทางบริษัทให้ทราบทันที เพราะการยื่นขอวีซ่าจะมีเงื่อนไข และ ข้อกำหนดของทางสถานทูตฯ ต้องการเพิ่มเติม และบางสถานทูตอาจไม่สามารถยื่นขอวีซ่าในประเทศไทยได้
ข้อกำหนดนี้รวมถึงผู้เดินทางที่ถือพาสปอร์ตต่างชาติด้วย***



2 รูปถ่ายสี

รูปถ่ายสี ขนาด 3.5x4.5 นิ้ว 2 รูป ที่มีพื้นหลังสีขาว (ไม่เกิน 6 เดือน) ห้ามซ้ำกับรูปถ่ายที่เคยทำวีซ่า ห้ามสวมคอนแทค เลนส์และเครื่องประดับต่างๆ รูปถ่ายต้องมีความคมชัดของภาพสูง ผมไม่ปิดคิ้ว รวบผมเปิดใบหู เห็นแววตาผู้สมัครชัดเจน และห้ามตกแต่งภาพใดๆทั้งสิ้น

ความยาวของใบหน้าตั้งแต่ศีรษะจรดคาง

อยู่ระหว่าง 3-3.5 เซนติเมตร

ความกว้างของใบหน้า

2.5 แต่ไม่เกิน 3 เซนติเมตร

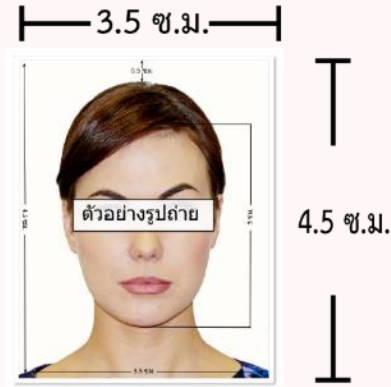

ตัวอย่างขนาดรูปถ่ายที่ตรงตามสถานทูตกำหนด

3 หลักฐานการเงิน

3.1 Bank Statement ย้อนหลัง 3 เดือน

3.2 หากออกค่าใช้จ่ายให้คนอื่นครอบครัวต้องขอ Bank guarantee จากธนาคารให้บุคคลนั้นๆด้วย หลักฐานทางการเงินชื่อและนามสกุลต้องสะกดเป็นภาษาอังกฤษถูกต้องตรงตามกับพาสปอร์ต และต้องขอจากธนาคารไม่เกิน 15 วันก่อนวันยื่นวีซ่า

****หมายเหตุ**** ผู้สมัครควรเลือกใช้บัญชีออมทรัพย์ที่มีเงินอยู่ในบัญชีไม่ต่ำกว่า 100,000 บาทขึ้นไป

3.3 ปรับสมุดบัญชีธนาคารตัวจริง และเตรียมไปในวันที่ยื่นวีซ่า

ตัวอย่าง Bank Statement ที่ผู้สมัครต้องขอจากธนาคาร

Date	Time/Reference	Description	Debit/Credit / Amount	Outstanding Balance	Channel	Branch Code
05-02-21	07:09	Right Pay Release	1,382.00	19,910.12		1000 10471
05-02-21	15:08	Transfer Withdrawal	10,000.00	9,910.12		1000 10471
05-02-21	15:07	Transfer Deposit	119.00	10,029.12		1000 10471
05-02-21	15:44	Transfer Deposit	874.00	10,903.12		1000 10471
05-02-21	16:10	Transfer Deposit	282.00	11,185.12		1000 10471
05-02-21	07:07	Transfer Deposit	970.00	12,155.12		1000 10471
05-02-21	15:30	Payment	2,180.00	9,975.12		0002 10471
05-02-21	16:40	Payment	1,076.00	8,900.12		0002 10471
05-02-21	16:46	Transfer Withdrawal	10,000.00	7,900.12		1000 10471
04-02-21	08:00	Transfer Deposit	280,000.00	287,900.12		1000 10471
04-02-21	08:00	Transfer Withdrawal	30,000.00	257,900.12		1000 10471
04-02-21	08:10	Transfer Withdrawal	10,000.00	247,900.12		1000 10471
04-02-21	08:10	Transfer Withdrawal	2,000.00	245,900.12		1000 10471
04-02-21	08:10	Transfer Withdrawal	1,000.00	244,900.12		1000 10471
04-02-21	08:10	Transfer Withdrawal	1,000.00	243,900.12		1000 10471
04-02-21	08:10	Transfer Withdrawal	1,000.00	242,900.12		1000 10471
04-02-21	08:10	Transfer Withdrawal	1,000.00	241,900.12		1000 10471
04-02-21	08:10	Transfer Withdrawal	1,000.00	240,900.12		1000 10471
04-02-21	08:10	Transfer Withdrawal	1,000.00	239,900.12		1000 10471
04-02-21	08:10	Transfer Withdrawal	1,000.00	238,900.12		1000 10471
04-02-21	08:10	Transfer Withdrawal	1,000.00	237,900.12		1000 10471
04-02-21	08:10	Transfer Withdrawal	1,000.00	236,900.12		1000 10471
04-02-21	08:10	Transfer Withdrawal	1,000.00	235,900.12		1000 10471
04-02-21	08:10	Transfer Withdrawal	1,000.00	234,900.12		1000 10471
04-02-21	08:10	Transfer Withdrawal	1,000.00	233,900.12		1000 10471
04-02-21	08:10	Transfer Withdrawal	1,000.00	232,900.12		1000 10471
04-02-21	08:10	Transfer Withdrawal	1,000.00	231,900.12		1000 10471
04-02-21	08:10	Transfer Withdrawal	1,000.00	230,900.12		1000 10471
04-02-21	08:10	Transfer Withdrawal	1,000.00	229,900.12		1000 10471
04-02-21	08:10	Transfer Withdrawal	1,000.00	228,900.12		1000 10471
04-02-21	08:10	Transfer Withdrawal	1,000.00	227,900.12		1000 10471
04-02-21	08:10	Transfer Withdrawal	1,000.00	226,900.12		1000 10471
04-02-21	08:10	Transfer Withdrawal	1,000.00	225,900.12		1000 10471
04-02-21	08:10	Transfer Withdrawal	1,000.00	224,900.12		1000 10471
04-02-21	08:10	Transfer Withdrawal	1,000.00	223,900.12		1000 10471
04-02-21	08:10	Transfer Withdrawal	1,000.00	222,900.12		1000 10471
04-02-21	08:10	Transfer Withdrawal	1,000.00	221,900.12		1000 10471
04-02-21	08:10	Transfer Withdrawal	1,000.00	220,900.12		1000 10471
04-02-21	08:10	Transfer Withdrawal	1,000.00	219,900.12		1000 10471
04-02-21	08:10	Transfer Withdrawal	1,000.00	218,900.12		1000 10471
04-02-21	08:10	Transfer Withdrawal	1,000.00	217,900.12		1000 10471
04-02-21	08:10	Transfer Withdrawal	1,000.00	216,900.12		1000 10471
04-02-21	08:10	Transfer Withdrawal	1,000.00	215,900.12		1000 10471
04-02-21	08:10	Transfer Withdrawal	1,000.00	214,900.12		1000 10471
04-02-21	08:10	Transfer Withdrawal	1,000.00	213,900.12		1000 10471
04-02-21	08:10	Transfer Withdrawal	1,000.00	212,900.12		1000 10471
04-02-21	08:10	Transfer Withdrawal	1,000.00	211,900.12		1000 10471
04-02-21	08:10	Transfer Withdrawal	1,000.00	210,900.12		1000 10471
04-02-21	08:10	Transfer Withdrawal	1,000.00	209,900.12		1000 10471
04-02-21	08:10	Transfer Withdrawal	1,000.00	208,900.12		1000 10471
04-02-21	08:10	Transfer Withdrawal	1,000.00	207,900.12		1000 10471
04-02-21	08:10	Transfer Withdrawal	1,000.00	206,900.12		1000 10471
04-02-21	08:10	Transfer Withdrawal	1,000.00	205,900.12		1000 10471
04-02-21	08:10	Transfer Withdrawal	1,000.00	204,900.12		1000 10471
04-02-21	08:10	Transfer Withdrawal	1,000.00	203,900.12		1000 10471
04-02-21	08:10	Transfer Withdrawal	1,000.00	202,900.12		1000 10471
04-02-21	08:10	Transfer Withdrawal	1,000.00	201,900.12		1000 10471
04-02-21	08:10	Transfer Withdrawal	1,000.00	200,900.12		1000 10471
04-02-21	08:10	Transfer Withdrawal	1,000.00	199,900.12		1000 10471
04-02-21	08:10	Transfer Withdrawal	1,000.00	198,900.12		1000 10471
04-02-21	08:10	Transfer Withdrawal	1,000.00	197,900.12		1000 10471
04-02-21	08:10	Transfer Withdrawal	1,000.00	196,900.12		1000 10471
04-02-21	08:10	Transfer Withdrawal	1,000.00	195,900.12		1000 10471
04-02-21	08:10	Transfer Withdrawal	1,000.00	194,900.12		1000 10471
04-02-21	08:10	Transfer Withdrawal	1,000.00	193,900.12		1000 10471
04-02-21	08:10	Transfer Withdrawal	1,000.00	192,900.12		1000 10471
04-02-21	08:10	Transfer Withdrawal	1,000.00	191,900.12		1000 10471
04-02-21	08:10	Transfer Withdrawal	1,000.00	190,900.12		1000 10471
04-02-21	08:10	Transfer Withdrawal	1,000.00	189,900.12		1000 10471
04-02-21	08:10	Transfer Withdrawal	1,000.00	188,900.12		1000 10471
04-02-21	08:10	Transfer Withdrawal	1,000.00	187,900.12		1000 10471
04-02-21	08:10	Transfer Withdrawal	1,000.00	186,900.12		1000 10471
04-02-21	08:10	Transfer Withdrawal	1,000.00	185,900.12		1000 10471
04-02-21	08:10	Transfer Withdrawal	1,000.00	184,900.12		1000 10471
04-02-21	08:10	Transfer Withdrawal	1,000.00	183,900.12		1000 10471
04-02-21	08:10	Transfer Withdrawal	1,000.00	182,900.12		1000 10471
04-02-21	08:10	Transfer Withdrawal	1,000.00	181,900.12		1000 10471
04-02-21	08:10	Transfer Withdrawal	1,000.00	180,900.12		1000 10471
04-02-21	08:10	Transfer Withdrawal	1,000.00	179,900.12		1000 10471
04-02-21	08:10	Transfer Withdrawal	1,000.00	178,900.12		1000 10471
04-02-21	08:10	Transfer Withdrawal	1,000.00	177,900.12		1000 10471
04-02-21	08:10	Transfer Withdrawal	1,000.00	176,900.12		1000 10471
04-02-21	08:10	Transfer Withdrawal	1,000.00	175,900.12		1000 10471
04-02-21	08:10	Transfer Withdrawal	1,000.00	174,900.12		1000 10471
04-02-21	08:10	Transfer Withdrawal	1,000.00	173,900.12		1000 10471
04-02-21	08:10	Transfer Withdrawal	1,000.00	172,900.12		1000 10471
04-02-21	08:10	Transfer Withdrawal	1,000.00	171,900.12		1000 10471
04-02-21	08:10	Transfer Withdrawal	1,000.00	170,900.12		1000 10471
04-02-21	08:10	Transfer Withdrawal	1,000.00	169,900.12		1000 10471
04-02-21	08:10	Transfer Withdrawal	1,000.00	168,900.12		1000 10471
04-02-21	08:10	Transfer Withdrawal	1,000.00	167,900.12		1000 10471
04-02-21	08:10	Transfer Withdrawal	1,000.00	166,900.12		1000 10471
04-02-21	08:10	Transfer Withdrawal	1,000.00	165,900.12		1000 10471
04-02-21	08:10	Transfer Withdrawal	1,000.00	164,900.12		1000 10471
04-02-21	08:10	Transfer Withdrawal	1,000.00	163,900.12		1000 10471
04-02-21	08:10	Transfer Withdrawal	1,000.00	162,900.12		1000 10471
04-02-21	08:10	Transfer Withdrawal	1,000.00	161,900.12		1000 10471
04-02-21	08:10	Transfer Withdrawal	1,000.00	160,900.12		1000 10471
04-02-21	08:10	Transfer Withdrawal	1,000.00	159,900.12		1000 10471
04-02-21	08:10	Transfer Withdrawal	1,000.00	158,900.12		1000 10471
04-02-21	08:10	Transfer Withdrawal	1,000.00	157,900.12		1000 10471
04-02-21	08:10	Transfer Withdrawal	1,000.00	156,900.12		1000 10471
04-02-21	08:10	Transfer Withdrawal	1,000.00	155,900.12		1000 10471
04-02-21	08:10	Transfer Withdrawal	1,000.00	154,900.12		1000 10471
04-02-21	08:10	Transfer Withdrawal	1,000.00	153,900.12		1000 10471
04-02-21	08:10	Transfer Withdrawal	1,000.00	152,900.12		1000 10471
04-02-21	08:10	Transfer Withdrawal	1,000.00	151,900.12		1000 10471
04-02-21	08:10	Transfer Withdrawal	1,000.00	150,900.12		1000 10471
04-02-21	08:10	Transfer Withdrawal	1,000.00	149,900.12		1000 10471
04-02-21	08:10	Transfer Withdrawal	1,000.00	148,900.12		1000 10471
04-02-21	08:10	Transfer Withdrawal	1,000.00	147,900.12		1000 10471
04-02-21	08:10	Transfer Withdrawal	1,000.00	146,900.12		1000 10471
04-02-21	08:10	Transfer Withdrawal	1,000.00	145,900.12		1000 10471
04-02-21	08:10	Transfer Withdrawal	1,000.00	144,900.12		1000 10471
04-02-21	08:10	Transfer Withdrawal	1,000.00	143,900.12		1000 10471
04-02-21	08:10	Transfer Withdrawal	1,000.00	142,900.12		1000 10471
04-02-21	08:10	Transfer Withdrawal	1,000.00	141,900.12		1000 10471
04-02-21	08:10	Transfer Withdrawal	1,000.00	140,900.12		1000 10471
04-02-21	08:10	Transfer Withdrawal	1,000.00	139,900.12		1000 10471
04-02-21	08:10	Transfer Withdrawal	1,000.00	138,900.12		1000 10471
04-02-21	08:10	Transfer Withdrawal	1,000.00	137,900.12		1000 10471
04-02-21	08:10	Transfer Withdrawal	1,000.00	136,900.12		1000 10471
04-02-21	08:10	Transfer Withdrawal	1,000.00	135,900.12		1000 10471
04-02-21	08:10	Transfer Withdrawal	1,000.00	134,900.12		



4

หลักฐานการทำงาน

4.1 สำหรับเจ้าของกิจการ

ต้องมีสำเนาหนังสือรับรองทะเบียนพาณิชย์ สำเนาทะเบียนการค้า หรือ สำเนาจดทะเบียนบริษัท (อายุไม่เกิน 3 เดือน) **ฉบับภาษาไทยและภาษาอังกฤษ**

4.2 สำหรับท่านที่ทำงานบริษัท กรุณาระบุ TO WHOM IT MAY CONCERN แทนการใส่ชื่อของสถานทูต ต้องระบุวันลาให้ครอบคลุมตลอดช่วงการท่องเที่ยว ตำแหน่ง และอัตราเงินเดือนที่ได้รับ (ระยะเวลาของหนังสือรับรองต้องไม่เกิน 1 เดือน)

ต้องมีตราแสตมป์จากบริษัทและเอกสารต้องระบุเป็นภาษาอังกฤษ

4.3 สำหรับนักเรียน หรือนักศึกษา

ต้องขอหนังสือรับรองจากทางสถาบัน เพื่อแสดงให้เห็นว่าปัจจุบันกำลังอยู่ระหว่างการศึกษา

เอกสารต้องระบุเป็นภาษาอังกฤษ

4.4 สำหรับท่านที่ประกอบอาชีพอิสระ หรือธุรกิจไม่จดทะเบียน

เขียนจดหมายชี้แจงตนเองเกี่ยวกับหน้าที่การงาน

ในเอกสารจะต้องระบุ ชื่อกิจการ/ชื่อร้านค้า/ลักษณะงานที่ทำ/ตำแหน่ง

ที่ตั้งของสถานที่ทำงาน วันที่เริ่มกิจการ/รายได้โดยประมาณต่อเดือน

เอกสารต้องระบุเป็นภาษาอังกฤษ

5

เอกสารส่วนตัว

- สำเนาทะเบียนบ้าน
- สำเนาบัตรประชาชน
- สูติบัตร(กรณีเด็กอายุต่ำกว่า 18 ปี)
- ทะเบียนสมรส/ทะเบียนหย่า/มรณะบัตร(ถ้ามี)
- ใบเปลี่ยนชื่อ-นามสกุล (ถ้ามีการเปลี่ยน)



*** ในบางประเทศการยื่นวีซ่ากับทางบริษัททัวร์ **จะต้องทำการยื่นวีซ่าประเภทหมู่คณะเท่านั้น**

การยื่นหมู่คณะต้องมีจำนวน 10 คนขึ้นไป ซึ่งทางศูนย์รับยื่นจะเป็นผู้กำหนดวันยื่นวีซ่าเท่านั้น ผู้เดินทางไม่สามารถกำหนดวันยื่นได้เอง หากผู้เดินทางไม่สามารถไปยื่นวีซ่าในวันที่ทางศูนย์รับยื่นกำหนดได้ จะมีค่าใช้จ่ายเพิ่มเติม PREMIUM หรือสำหรับการยื่นเดี่ยว เงื่อนไขกรุณาสอบถามกับบริษัททัวร์อีกครั้ง

ทั้งนี้ ค่าใช้จ่ายที่เกิดขึ้น ผู้เดินทางต้องชำระกับทางศูนย์รับยื่นโดยตรง



6

กรณีเด็กอายุไม่ถึง 18 ปี

- 6.1 สูติบัตรฉบับภาษาไทย/อังกฤษ
- 6.2 กรณีเดินทางพร้อมกับบิดา มารดา ต้องยื่นหนังสือรับรองจากสถาบันการศึกษา
- 6.3 กรณีไม่ได้เดินทางพร้อมกับบิดา มารดา หรือเดินทางไปกับบิดา มารดา ท่านใดท่านหนึ่ง ต้องขอจดหมายยินยอมจากทางอำเภอ โดยที่บิดา หรือมารดา ผู้ไม่ได้เดินทางจะต้องไปยื่นความจำนงเพื่ออนุญาตให้บุตรเดินทางไปต่างประเทศ โดยเอกสารให้ระบุว่า
อนุญาตให้เดินทางไปต่างประเทศกับใคร วันที่เดินทาง และระบุความสัมพันธ์ว่าเป็นอะไรกันอย่างชัดเจน และลงตราประทับจากราชการอย่างถูกต้อง เป็นฉบับภาษาไทย หรือ อังกฤษ
- 6.4 กรณีบุตรอยู่ในการดูแลของฝ่ายใดฝ่ายหนึ่ง
 - ใบสำเนาบันทึกการหย่าที่ระบุว่าบุตรอยู่ในการดูแลของใคร
 - เอกสารการปกครองบุตร (ป.ค.14) ฉบับจริงเท่านั้น
- 6.5 กรณีบุตรบุญธรรม
 - ใบจดทะเบียนรับบุตรบุญธรรม จากทางเขตหรือที่ว่าการอำเภอ

ในการยื่นวีซ่าทางสถานทูตจะเก็บหนังสือเดินทาง ไว้จนกว่าจะได้การรับอนุมัติผลวีซ่า

ระหว่างรอผลพิจารณาจะไม่สามารถดึงหรือขอหนังสือเดินทางออกมาใช้ได้

ระยะเวลาในการพิจารณาวีซ่าไม่น้อยกว่า 15 วันทำการ ไม่รวมวันหยุด เสาร์-อาทิตย์

และ วันหยุดนักขัตฤกษ์ และวันหยุดของทางสถานทูต หรือ อาจช้าหรือเร็วกว่ากำหนดขึ้นอยู่กับสถานทูต

*** สถานทูตมีการเปลี่ยนแปลงกฎเกณฑ์ในการยื่นเอกสารตลอดเวลา***



*** การพิจารณาผล VISA ขึ้นอยู่กับดุลยพินิจของทางสถานทูต ทางบริษัทไม่มีส่วนเกี่ยวข้องกับ
การพิจารณาใดๆทั้งสิ้น บริษัทเป็นเพียงตัวแทนที่คอยอำนวยความสะดวกในการยื่นวีซ่าเท่านั้น

ข้อมูลและเอกสารทุกอย่างต้องเป็นความจริงความบิดเบือน

ทางบริษัทขอสงวนสิทธิ์ไม่คืนเงินในกรณีที่ VISA ไม่ผ่านทุกกรณี ***

แบบฟอร์มสำหรับกรอกข้อมูลยื่นวีซ่า

1) ข้อมูลเกี่ยวกับหนังสือเดินทางของผู้เดินทาง

ชื่อและนามสกุล _____

ชื่อและนามสกุลเก่า(ถ้ามี) _____

ชื่อและนามสกุล (ระบุเป็นภาษาอังกฤษ) _____

หมายเลขบัตรประจำตัวประชาชน 13 หลัก

--	--	--	--	--	--	--	--	--	--	--	--	--

วัน/เดือน/ปีเกิด ค.ศ. _____ สถานที่เกิด (จังหวัด) _____

2) ข้อมูลของผู้เดินทาง และครอบครัว

ที่อยู่ปัจจุบัน(ที่สามารถติดต่อได้)

โทรศัพท์มือถือ _____ E-mail : _____

สถานภาพ : โสด สมรสโดยจดทะเบียนสมรส สมรสไม่ได้จดทะเบียน
 หย่า หม้าย

วัน/เดือน/ปี ค.ศ. การเปลี่ยนสถานภาพ(สมรส, หย่า ฯลฯ) _____

ถ้าท่านสมรส โปรดระบุรายละเอียดของคู่สมรส

ชื่อและนามสกุลคู่สมรส (ระบุเป็นภาษาอังกฤษ) _____

วัน/เดือน/ปีเกิด ค.ศ. ของคู่สมรส _____

สถานที่เกิด (จังหวัด) _____

3) ข้อมูลของผู้เดินทางเกี่ยวกับอาชีพ, หรือถ้ากำลังศึกษาอยู่ ให้ลงรายละเอียดของสถานที่ศึกษา และลงรายละเอียดอื่นๆ ลงในช่องว่าง

3.1) ชื่อบริษัทที่ทำงาน, โรงเรียน, มหาวิทยาลัย (ระบุเป็นภาษาอังกฤษ)

3.2) ที่อยู่ของบริษัทที่ทำงาน, โรงเรียน, มหาวิทยาลัย (ระบุเป็นภาษาอังกฤษ)

3.3) งานปัจจุบันทำอาชีพ โปรดระบุตำแหน่ง (ระบุเป็นภาษาอังกฤษ และภาษาไทย)

3.4) เบอร์โทรศัพท์ที่ทำงาน หรือเบอร์โทรศัพท์สถาบันที่ท่านกำลังศึกษาอยู่ _____

4) ข้อมูลเกี่ยวกับการเดินทางไปต่างประเทศ

4.1) ท่านเคยมีวีซ่าเชงเก้นในกลุ่มเชงเก้นภายในระยะเวลา 3 ปี (ถ้ามีโปรดระบุ)

มีวันที่ออกวีซ่า และวันที่หมดอายุวีซ่า ให้ตรวจสอบที่หน้าเชงเก้นที่ท่านเคยเดินทาง

ประเทศ _____ วันที่ออกวีซ่า _____ วันหมดอายุวีซ่า _____

ประเทศ _____ วันที่ออกวีซ่า _____ วันหมดอายุวีซ่า _____

ประเทศ _____ วันที่ออกวีซ่า _____ วันหมดอายุวีซ่า _____

ประเทศ _____ วันที่ออกวีซ่า _____ วันหมดอายุวีซ่า _____

ไม่เคยมีวีซ่าเชงเก้น

4.1.1) ถ้าท่านเคยมีวีซ่าเชงเก้น โปรดระบุวันที่สแกนลายนิ้วมือล่าสุด

(ผู้สมัครสามารถตรวจสอบรายละเอียด วัน เดือน ปี ที่สแกนลายนิ้วมือล่าสุด)
ได้จากหน้าวีซ่าเชงเก้นล่าสุดที่ท่านเคยเดินทาง)

ประเทศ _____ วันที่สแกนลายนิ้วมือล่าสุด _____

5) ค่าใช้จ่ายในการเดินทาง

ออกค่าใช้จ่ายเอง

มีผู้ออกค่าใช้จ่ายให้ ระบุชื่อ _____ ความสัมพันธ์ _____