



ใบอนุญาตนำเที่ยว เลขที่ 11/06618

# AMFINE TRAVEL

บริษัท แอมฟายน์ ทราเวล จำกัด

22/18 ซอยกรุงเทพทริศา 7 แยก 4 (บ้านสวนราชา) แขวงหัวหมาก เขตบางกะปิ กรุงเทพฯ 10240 (สำนักงานใหญ่)  
117/28 หมู่ 12 ตำบลสินท่าแพง อำเภอสินท่าแพง จังหวัดเชียงใหม่ 50130 (สาขาที่ 1) เลขประจำตัวผู้เสียภาษี 0115554012069

www.amfinetravel.com



tuliptom\_26@hotmail.com



081-347-5611 , 083-076-5988 , 095-592-4666



ubolwan-tom

# ชิงช้า

## เวียดนาม - เวียดนาม

เหมาลำ  
เวียดนาม

Vietjet  
Air.com

7D5N

ทัวร์ไปกลับ

ราคาเริ่มต้น

# 20,999

เวบไซต์เปลี่ยน BLUE WAY SHIPWRECK SPOT  
HINH HANG HANG, HANG

ฟรีแอดเด้นทางไป 69 - 70  
สิงหาคม 69 - มีนาคม 70

ชมจุดไฮไลท์ เมืองเวียมไห่  
"WEIHAI WINDOW"  
จุดเช็คอินห้ามพลาด!! พิพิธภัณฑ์เบียร์ชิงช้า

20% 15% 4%

ถนนเพชรเกษมซอย 8 • ย่านท่าเรือท่าเรือ • ถนนสุขุมวิท • ถนนสีลม • ถนนราชดำเนิน • โทร 081-347-5611

YNT02



VZ3758 : BKK 16.10 – YNT 22.00

VZ3739 : YNT 23.00 – BKK 03.10+1



น้ำหนักกระเป๋า 20 KG.  
ถือขึ้นเครื่อง 7 KG.

สายการบิน เวียดนามเจ็ท (VZ) ขึ้นเครื่อง สนามบินสุวรรณภูมิ

# ชิงช้า

## เวียดนาม - เวย์ไห่

**hemala**  
เวียดนาม

**vietjet**  
Air.com

**7D5N**

**ทัวร์ไม่ลงร้าน**

ราคาเริ่มต้น

**20,999**

\*ราคารวมภาษีสนามบินแล้ว อีพวด 01 เมษายน 69\*

**ชมจุดไฮไลท์ เมืองเวย์ไห่**  
**“WEIHAI WINDOW”**  
จุดเช็คอินห้ามพลาด!! พิพิธภัณฑ์เบียร์ชิงช้า

**เวนิสตาเลีย** **BLUE WAY SHIPWRECK SPOT**  
พิเศษ! อาหารเกาหลี, ซีฟู้ด

ฟรีเดินทางปี 69 - 70

**สิงหาคม 69 - มีนาคม 70**

น้ำหนักกระเป๋า 20 Kg. | อากาศเที่ยว 15 วัน | พักโรงแรมระดับ 4 ดาว

ถนนคพเพลิงหมายเลข8 • ย่านห่านล่อฟาง • ถนนคนเดินโคตง • ชมโรงงานเบียร์ชิงช้า • จัดรหัส54 **YNT02**

วันที่	โปรแกรมทัวร์	อาหาร			โรงแรม
		เช้า	เที่ยง	เย็น	
1	กรุงเทพฯ (สุวรรณภูมิ) – ทำอากาศยานเยียนไถ – เข้าโรงแรมที่เยียนไถ	✗	✗	✗	HOLIDAY INN EXPRESS YANTAI ระดับ 4 ดาวท้องถิ่นหรือเทียบเท่า
2	ออกเดินทางไปยังเว่ยไห่ – WEIHAI WINDOW – ถ่ายรูปกับเรือบลูวิส – สวนสาธารณะไห่หยวน – ถนนคอปเปลิ่งสายที่แปด – ย่านห่านเล่อฟาง – เข้าโรงแรมที่เว่ยไห่	🍴	🍴	🍴 พิเศษ!! อาหารเกาหลี	WEIHAI NISHI HAITAI HOTEL ระดับ 4 ดาวท้องถิ่นหรือเทียบเท่า
3	ออกเดินทางสู่เมืองชิงเต่า – สะพานจ้านเจียว – ถ่ายรูปกับโบสถ์เมืองชิงเต่า ST.MICHAEL'S CATHEDRAL (ด้านนอก) – ถนนคนเดินจงซาน – จัตุรัส 54 – ชมวิวกลางคืนหาดหมายเลข 3	🍴	🍴	🍴 พิเศษ!! อาหารซีฟู้ด	HOLIDAY INN EXPRESS QINGDAO ระดับ 4 ดาวท้องถิ่นหรือเทียบเท่า
4	หมู่บ้านชาวประมงซาจื่อไซ่ – ถนนหลงเจียง – ตรอกปลาเงิน SILVERFISH STREET – พิพิธภัณฑ์เบียร์ชิงเต่า (ชมเบียร์ฟรี 2 แก้ว) – เกาะเสี่ยวหม่ายเต่า – ถนนไถตง	🍴	🍴	✗	HOLIDAY INN EXPRESS QINGDAO ระดับ 4 ดาวท้องถิ่นหรือเทียบเท่า
5	อิสระท่องเที่ยว ณ เมืองชิงเต่า	🍴	✗	✗	- HOLIDAY INN EXPRESS QINGDAO ระดับ 4 ดาวท้องถิ่นหรือเทียบเท่า
6	ออกเดินทางกลับเมืองเยียนไถ – ทำเรือประมงไห่ซาง – ปลาวาฬเกยตื้น – ถนนคนเดินเฉาหยาง – ส่งสนามบิน – ทำอากาศยานเยียนไถ	🍴	🍴	✗	

7	กรุงเทพฯ (สุวรรณภูมิ) ถึงไทย 03.10 น.	×	×	×	-
---	---------------------------------------	---	---	---	---

\*\*\*รายการทัวร์อาจมีการเปลี่ยนแปลงตามความเหมาะสมโดยคำนึงถึงความปลอดภัยและผลประโยชน์ของลูกค้าเป็นหลัก\*\*

อัตราค่าบริการ		
กำหนดการเดินทาง	ผู้ใหญ่ ห้องละ 2-3 ท่าน อัตราท่านละ	พักเดี่ยว เพิ่มอัตราท่านละ
06 - 12 สิงหาคม 2569	20,999	6,000
13 - 19 สิงหาคม 2569	23,999	6,000
20 - 26 สิงหาคม 2569	23,999	6,000
27 สิงหาคม - 02 กันยายน 2569	23,999	6,000
03 - 09 กันยายน 2569	21,999	6,000
10 - 16 กันยายน 2569	22,999	6,000
17 - 23 กันยายน 2569	23,999	6,000
24 - 30 กันยายน 2569	22,999	6,000
15 - 21 ตุลาคม 2569	25,999	6,000
22 - 28 ตุลาคม 2569	25,999	6,000
29 ตุลาคม - 04 พฤศจิกายน 2569	25,999	6,000
05 - 11 พฤศจิกายน 2569	23,999	6,000
12 - 18 พฤศจิกายน 2569	24,999	6,000
19 - 25 พฤศจิกายน 2569	23,999	6,000
26 พฤศจิกายน - 02 ธันวาคม 2569	24,999	6,000
03 - 09 ธันวาคม 2569	24,999	6,000

10 - 16 ธันวาคม 2569	24,999	6,000
17 - 23 ธันวาคม 2569	24,999	6,000
24 - 30 ธันวาคม 2569	26,999	6,000
31 ธันวาคม - 06 มกราคม 2570	31,999	6,000
07 - 13 มกราคม 2570	23,999	6,000
14 - 20 มกราคม 2570	23,999	6,000
21 - 27 มกราคม 2570	24,999	6,000
28 มกราคม - 03 กุมภาพันธ์ 2570	23,999	6,000
11 - 17 กุมภาพันธ์ 2570	24,999	6,000
18 - 24 กุมภาพันธ์ 2570	24,999	6,000
25 กุมภาพันธ์ - 03 มีนาคม 2570	24,999	6,000
04 - 10 มีนาคม 2570	24,999	6,000
11 - 17 มีนาคม 2570	24,999	6,000
18 - 24 มีนาคม 2570	24,999	6,000
25 - 31 มีนาคม 2570	24,999	6,000
06 - 12 สิงหาคม 2569	22,999	6,000

**\*\* ไม่มีราคา JOIN LAND (ไม่ใช่ตัวเครื่องบิน) \*\***

**\*\* ไม่มีราคาเด็ก สำหรับเด็กอายุไม่ถึง 2 ปี ณ วันเดินทางกลับ (INFANT) ท่านละ 7,900 บาท (ไม่มีที่นั่งบนเครื่องบิน)\*\***

**\*\* อัตรานี้ยังไม่รวมค่าทิป หัวหน้าทัวร์ และ มัคคุเทศก์ท้องถิ่น ตามธรรมเนียม 2,000 บาทต่อ ทริป ต่อ ลูกค้า ผู้เดินทาง 1 ท่าน รวมไปถึงเด็ก ยกเว้นเด็กอายุไม่ถึง 2 ปี ณ วันเดินทางกลับ (Infant) ทั้งนี้ท่านสามารถให้มากกว่านี้ได้ตามความเหมาะสมและความพึงพอใจของท่าน โดยส่วนนี้ ทางบริษัทขอสงวนสิทธิ์ในการเรียกเก็บก่อนเดินทางทุกท่าน ที่สนามบิน ในวันเช็คอิน \*\***

**DAY1** กรุงเทพฯ (สุวรรณภูมิ) – ท่าอากาศยานเยียนไถ – เข้าโรงแรมที่เยียนไถ (-/-/-)

- 13.00 คณะพร้อมกัน ณ **ท่าอากาศยาน สุวรรณภูมิ** ชั้น 4 เคาน์เตอร์สายการบินเวียดนามเจ็ท (VZ) โดยมีเจ้าหน้าที่ของบริษัทคอยให้การต้อนรับ \*กรุณาเผื่อเวลาในการเดินทางมายังสนามบิน เนื่องจากต้องใช้เวลาในการเช็คอิน สายการบินจะปิดให้ทำการเช็คอินก่อนเวลาบินประมาณ 1 ชั่วโมง\*
- 16.10 ออกเดินทางสู่ **ท่าอากาศยานเยียนไถ** ประเทศจีนโดย **สายการบินเวียดนามเจ็ท (VZ)** เที่ยวบินที่ **VZ3758** \*\* อาจจะมีการเปลี่ยนแปลงไฟล์ทขึ้นอยู่กับสายการบิน\*\*
- \*\* รวมน้ำหนักกระเป๋าโหลดใต้ท้องเครื่องไม่เกิน 20 ก.ก. และถือขึ้นเครื่องบินได้ไม่เกิน 7 ก.ก. \*\***
- 22.00 เดินทางถึง **ท่าอากาศยานเยียนไถ** ประเทศจีน (เวลาท้องถิ่นเร็วกว่าประเทศไทย 1 ชั่วโมง) หลังจากนั้นนำท่านผ่านขั้นตอนการตรวจหนังสือเดินทาง และตรวจรับสัมภาระ
- นำทุกท่านเข้าสู่ที่พัก HOLIDAY INN EXPRESS YANTAI ระดับ 4 ดาวท้องถิ่นหรือเทียบเท่า**

**DAY2** ออกเดินทางไปยังเว่ยไห่ – WEIHAI WINDOW – ถ่ายรูปกับเรือบลูวิส – สวนสาธารณะไห่หยวน – ถนนคอปเปลิ่งสายที่แปด – ย่านห่านเล่อฟาง – เข้าโรงแรมที่เว่ยไห่ (B/L/D)

**เช้า** **รับประทานอาหาร ณ ห้องอาหารของโรงแรม**

จากนั้นนำท่านเดินทางไปยัง **เว่ยไห่ (WEIHAI)** (ใช้เวลาเดินทางประมาณ 2 ชั่วโมง) เป็นเมืองธรรมชาติริมชายฝั่งทะเลที่สวยงาม และเจียบสงบ อยู่ปลายสุดทางตะวันออกของคาบสมุทรซานตง เมืองนี้มีชื่อเสียงด้านอากาศที่บริสุทธิ์ นำท่านเช็คอิน SIGNATURE ของเมืองเว่ยไห่ **สวนสาธารณะเว่ยไห่ (WEIHAI PARK)** เป็นแลนด์มาร์คถ่ายรูปยอดฮิตในเมืองเว่ยไห่ เป็นกรอบรูปยักษ์ริมทะเลที่ให้ผู้มาเยือนถ่ายภาพคู่กับวิวทะเลสีครามที่สวยงาม



**เที่ยง** **รับประทานอาหาร ณ ร้านอาหาร**

**BLUEWAYS, WEIHAI :** เรืออับปางริมชายหาดเว่ยไห่ เรือบรรทุกสินค้าขนาดใหญ่ที่เกยตื้นกลางทะเล ที่กลายเป็นแลนด์มาร์คดังของเว่ยไห่และเป็นจุดถ่ายรูปที่ต้องแวะมา อยู่ในชายหาด Blue Ways Beach เป็นหาดขนาดใหญ่ เดินเล่นได้ยาวๆ บรรยากาศธรรมชาติสุดๆ



**สวนสาธารณะไห่หยวน (HAIYUAN PARK)** เป็นสวนที่ผสมผสานระหว่างสวนสวยสมัยใหม่และท่าเทียบเรือประมงดั้งเดิม จะมีวิวท่าเรือที่มีเรือประมงจอดเรียงราย สะท้อนวิถีชีวิตชาวเลของเมืองเวย์ไห่ นอกจากนี้ยังมีแนวโขดหินริมทะเลที่สวยงามและทางเดินไม้ที่ทอดยาว เหมาะสำหรับการเดินเล่นสูดอากาศบริสุทธิ์และถ่ายรูปกับฉากหลังที่เป็นธรรมชาติอันเจียบสงบ



พาชม **ถนนคบเพลิงสายที่แปด (WEIHAI - TORCH EIGHT STREET)** เป็นย่านวัฒนธรรมเมืองเวย์ไห่ จุดเช็คอินที่ไม่ควรพลาด คือ “THE WINDOW OF THE SEA” กรอบรูปสถาปัตยกรรมขนาดมหึมาที่ตั้งตระง่านอยู่ริมมหาสมุทร ที่มีชีวิตชีวาและสร้างสรรค์ซึ่งรวบรวมศิลปะ แฟชั่น และอาหารอันหลากหลายเอาไว้ด้วยกัน



เดินชม ย่านห่านเล่ฟาง (HAN LE FANG) ในเมืองเว่ยไห่ มณฑลซานตง เป็น KOREA TOWN หรือตลาดกลางคืนขนาดใหญ่ที่โดดเด่นด้วยการผสมผสานวัฒนธรรมเกาหลีเข้ากับจีนอย่างลงตัว เป็นแหล่งช้อปปิ้งสตรีทฟู้ด แฟชั่นเกาหลี และของที่ระลึกที่คึกคักที่สุดยามค่ำคืน ตั้งอยู่ใกล้ชายฝั่งทะเล เต็มไปด้วยแผงขายอาหารและสินค้าสไตล์เกาหลีต่างๆ



ค่ำ รับประทานอาหารค่ำ ณ ร้านอาหาร **เมนูพิเศษ!! อาหารเกาหลี**

นำทุกท่านเข้าสู่ที่พัก WEIHAI NISHI HAITAI HOTEL ระดับ 4 ดาวท้องถิ่นหรือเทียบเท่า

**DAY3** ออกเดินทางสู่เมืองชิงเต่า – สะพานจ้านเจียว – ถ่ายรูปกับโบสถ์เมืองชิงเต่า ST.MICHAEL'S CATHEDRAL (ด้านนอก) – ถนนคนเดินจงซาน – จัตุรัส 54 – ชมวิวกลางคืนหาดหมายเลข 3 (B/L/D)

เช้า รับประทานอาหาร ณ ห้องอาหารของโรงแรม

นำท่านออกเดินทางสู่ **เมืองชิงเต่า** เมืองท่าเรือระดับโลกที่ได้รับการขนานนามว่า "สวิตเซอร์แลนด์แห่งตะวันออก" โดดเด่นด้วยสถาปัตยกรรมสไตล์ยุโรปที่หลอมรวมกับธรรมชาติริมทะเลได้อย่างลงตัว (ใช้เวลาเดินทางประมาณ 4 ชั่วโมง)

เที่ยง รับประทานอาหาร ณ ร้านอาหาร

ชมแลนด์มาร์คของชิงเต่า “สะพานจ้านเจียว” (ZHANQIAO BRIDGE) สัญลักษณ์เมืองเก่าและวิวทะเลสุดคลาสสิก เป็นหนึ่งในแลนด์มาร์คสำคัญของเมืองชิงเต่า ตั้งอยู่ในโซนเมืองเก่า และถือเป็นสัญลักษณ์ของเมืองที่

สะท้อนประวัติศาสตร์และวัฒนธรรมริมน้ำได้อย่างลงตัว สะพานไม้ยาวที่ทอดตัวออกไปในทะเลแห่งนี้ มีหอคอย HUILAN PAVILION อยู่ปลายสะพาน เป็นจุดถ่ายภาพยอดนิยมที่สามารถมองเห็นวิวทะเล ฟ้าใส และเรือประมง สัญลักษณ์ของชิงเต่า สะพานจั้นเจียวเหมาะกับการมาเดินเล่นชมวิว ถ่ายรูปพระอาทิตย์ตก หรือเฟลิดเฟลิดกับกิจกรรมริมทะเล เป็นจุดเช็คอินคลาสสิกของชิงเต่าที่รวมทั้งความงดงามของธรรมชาติและเสน่ห์ประวัติศาสตร์ไว้



ในที่เดียว

จากนั้นนำท่านชม **“โบสถ์ ST. MICHAEL'S CATHEDRAL”** โบสถ์สไตล์โกธิคนี้สร้างขึ้นในช่วงต้นศตวรรษที่ 20 โดยชาวเยอรมัน ทำให้สถาปัตยกรรมของที่นี่เต็มไปด้วยกลิ่นอายยุโรปคลาสสิกท่ามกลางเมืองจีนที่ทันสมัย ตัวโบสถ์โดดเด่นด้วย อิฐสีเหลืองนวลสวยงาม ตัดกับหลังคาสีแดง สูงตระหง่าน ที่สามารถมองเห็นได้จากระยะไกล โบสถ์ St. Michael's Cathedral เป็นจุดเช็คอินที่ยอดเยี่ยม สำหรับนักท่องเที่ยว ทั้งการถ่ายรูปสวย ๆ รอบอาคาร หรือการเข้ามาเยี่ยมชมชมด้านในโบสถ์ **(พาท่านถ่ายรูปด้านหน้าโบสถ์)**



นำท่านไป **“ถนนจงซาน” (ZHONGSHAN ROAD)** ถนนคลาสสิกใจกลางเมืองกับเสน่ห์ยุโรป-จีน ถนนจงซานเป็นหนึ่งในแลนด์มาร์คสำคัญของเมืองชิงเต่า ที่นี้เต็มไปด้วย สถาปัตยกรรมสไตล์เยอรมันโคโลเนียลผสมผสานกับกลิ่นอายจีนดั้งเดิม อาคารเก่าแก่เรียงรายตลอดสองฝั่งถนน ให้ความรู้สึกย้อนยุคแต่ยังคงมีชีวิตชีวา บนถนนจงซานคุณสามารถเดินเล่นชมร้านค้าของฝาก ของที่ระลึกรวมถึงร้านค้าเฟี้ยวๆ และร้านอาหารท้องถิ่นที่

ตกแต่งอย่างสวยงาม อีกทั้งยังมีตลาดเล็กๆ ให้ผู้มาเยือนได้สัมผัสทั้งวัฒนธรรมและวิถีชีวิตชาวชิงเต่าและจากจุดนี้ท่านสามารถเดินไปยังโบสถ์ชิงเต่า เดินเพียง 5 นาทีเท่านั้น



**“MAY FOURTH SQUARE จัตุรัส 54”** เป็นหนึ่งในแลนด์มาร์คที่สำคัญของเมืองชิงเต่า ตั้งอยู่ริมอ่าวฟูซาน ทำให้สามารถมองเห็นทิวทัศน์ของทะเล และยังสามารถมองเห็นศูนย์กีฬาทางเรือโอลิมปิกชิงเต่าที่อยู่ใกล้เคียงกันได้อีกด้วย ชื่อของจัตุรัสแห่งนี้มีที่มาจาก "ขบวนการ 4 พฤษภาคม" (MAY FOURTH MOVEMENT) ซึ่งเป็นเหตุการณ์สำคัญในประวัติศาสตร์จีนที่เกิดขึ้นเมื่อวันที่ 4 พฤษภาคม ค.ศ. 1919 โดยเป็นขบวนการประท้วงของนักศึกษาและปัญญาชนในกรุงปักกิ่ง เพื่อแสดงการต่อต้านการตัดสินใจของสนธิสัญญาแวร์ซายส์ที่ยกดินแดนชิงเต่าซึ่งเคยเป็นของเยอรมนีให้กับญี่ปุ่นแทนที่จะคืนให้แก่จีนในฐานะประเทศผู้ชนะสงครามโลกครั้งที่ 1 จัตุรัสนี้ถูกสร้างขึ้นในปี 1997 เพื่อรำลึกถึงเหตุการณ์ดังกล่าวและเป็นสัญลักษณ์ของจิตวิญญาณแห่งความรักชาติ ประติมากรรม "ลมแห่งเดือนพฤษภาคม" (THE WIND OF MAY) เป็นสัญลักษณ์ที่โดดเด่นที่สุดของจัตุรัส เป็นประติมากรรมเหล็กกล้าขนาดใหญ่สีแดง มีความสูง 30 เมตร มีรูปร่างเกลียวที่บิดหมุนขึ้นสู่ท้องฟ้า ซึ่งสื่อถึงจิตวิญญาณแห่งการต่อสู้และความรักชาติ



ชมวิวกลางคืน **หาดหมายเลข 3** เป็นชายหาดยอดนิยมในเมืองชิงเต่า โดดเด่นด้วยทราายขาวละเอียด บรรยากาศสุดคลาสสิกของวิลล่าสไตล์ยุโรป และวิวตึกสูงระฟ้า ได้รับฉายาว่าเป็น "ทะเลไซเบอร์ฟังก์" ในช่วงเวลา 19.00 - 21.00 น. อาคารสูงในเมืองจะเปิดไฟ LED หลากสี สัน สะท้อนลงบนผิวน้ำทะเล สวยงามอลังการ เหมาะแก่การถ่ายภาพ



**ค่ำ** รับประทานอาหาร ณ ร้านอาหาร **เมนูพิเศษ!! อาหารซีฟู้ด**

นำทุกท่านเข้าสู่ที่พัก **HOLIDAY INN EXPRESS QINGDAO** ระดับ 4 ดาวท้องถิ่นหรือเทียบเท่า

**DAY4** หมู่บ้านชาวประมงซาจื่อโข่ว – ถนนหลงเจียง – ตรอกปลาเงิน **SILVERFISH STREET** – พิพิธภัณฑ์เบียร์ชิงเต่า (ชมเบียร์ฟรี 2 แก้ว) – เกาะเสี่ยวหม่ายเต่า – ถนนไถตง (B/L/-)

**เช้า** รับประทานอาหาร ณ ห้องอาหารของโรงแรม

นำท่านไปถ่ายรูปกับแลนด์มาร์คยอดฮิต **“ซาจื่อโข่ว” (SHAZI KOU)** เป็นหมู่บ้านชาวประมงเก่าแก่ที่มีชื่อเสียงในเมืองชิงเต่า ตั้งอยู่ในเขตภูเขาเหลาซาน ที่ขึ้นชื่อเรื่องทัศนียภาพที่คล้ายคลึงกับชายฝั่งอิตาลี มีบ้าน สีส้ม สีแดงตั้งอยู่บนเนินเขาตัดกับทะเลสีฟ้า ซึ่งบางคนเปรียบเทียบกับว่าคล้ายกับ “ชายฝั่งนาโปลีในอิตาลี” หรือเหมือน Cinque Terre เวอร์ชันชิงเต่า ทำให้เป็นจุดที่สวยงามสำหรับการถ่ายรูปเป็นอย่างมาก



นำท่านไปยัง **ถนนหลงเจียง (LONGJIANG ROAD)** หรือที่รู้จักกันในชื่อ "ถนนอนิเมะ" เป็นถนนสายสั้นๆ ความยาวประมาณ 500 เมตร สองข้างทางรายล้อมด้วยบ้านสไตล์ยุโรปและกำแพงที่เต็มไปด้วยภาพวาดสีสันสดใส แล้วยังมีร้านกาแฟน่ารักๆ คล้ายกับย่านญี่ปุ่นให้ได้ถ่ายรูปอีกด้วย



พาท่านไปเดินเล่นย่านดังของชิงเต่า **"SILVER FISH ALLEY"** ตั้งอยู่ในย่านเมืองเก่า และเต็มไปด้วยอาคารสไตล์ Liyuan ซึ่งเป็นสถาปัตยกรรมแบบดั้งเดิมที่มีเอกลักษณ์ของชิงเต่า โดยจะเป็นอาคารหลายชั้นล้อมรอบลานภายใน ซึ่งผสมผสานระหว่างรูปแบบอาคารสไตล์ยุโรปกับโครงสร้างแบบจีนดั้งเดิม ภายในถนนแห่งนี้มีทั้งร้านกาแฟ ร้านขายของฝากของที่ระลึก และร้านอาหารท้องถิ่น เรียกได้ว่า Silver Fish เป็นถนนคนเดินที่เป็นที่นิยมอีกแห่งหนึ่งของนักท่องเที่ยว



เที่ยง รับประทานอาหาร ณ ร้านอาหาร

**“โรงงานเบียร์ชิงเต่า” (TSINGTAO BREWERY)** หนึ่งในโรงงานผลิตเบียร์ที่เก่าแก่และมีชื่อเสียงที่สุดในประเทศจีน โดยบริษัท ANGLO-GERMAN BREWERY COMPANY LTD. ในปี ค.ศ. 1903 มีรากฐานมาจากการที่เยอรมนีเข้ามาครอบครองเมืองชิงเต่า ทำให้เทคโนโลยีและวัฒนธรรมการผลิตเบียร์แบบเยอรมันถูกนำเข้ามาสู่จีน ปัจจุบันโรงงานเบียร์ ชิงเต่า ไม่ได้เป็นเพียงแค่สถานที่ผลิตเบียร์ แต่ยังเป็นพิพิธภัณฑ์เบียร์ชิงเต่า ซึ่งเป็นหนึ่งในสถานที่ท่องเที่ยวยอดนิยมที่สุดในเมือง นักท่องเที่ยวสามารถเรียนรู้เกี่ยวกับประวัติศาสตร์เบียร์และกระบวนการผลิตได้อย่างใกล้ชิด **\*\*\* พิเศษ!! ที่โรงงานเบียร์จะมีให้ชิมเบียร์ฟรีท่านละ 2 แก้ว \*\*\***

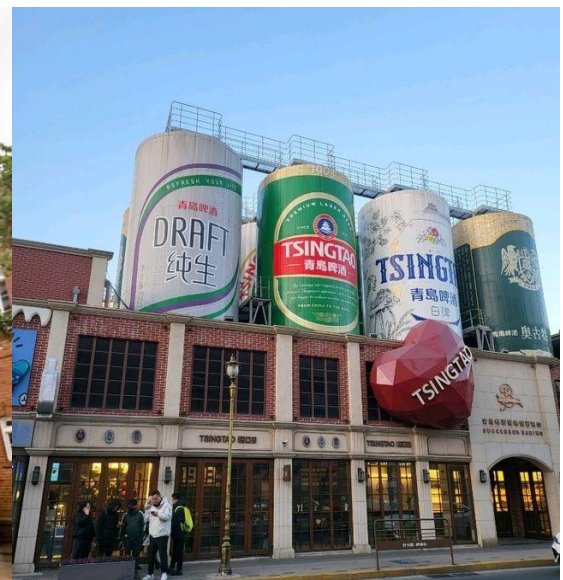

นำท่านชม **เกาะเสี่ยวหม่ายเต่า (XIAOMAIDAO PARK)** คือ สวนสาธารณะและสถานที่ท่องเที่ยวพักผ่อนริมทะเลที่สวยงามที่สุดแห่งหนึ่งในเมืองชิงเต่า เป็นจุดเช็คอินยอดนิยมสำหรับนักท่องเที่ยวในการถ่ายภาพสไตล์มินิมอล ฟิลเกาหลี่เนื่องจากมีวิวทิวทัศน์ตัดกับน้ำทะเลและเส้นทางเดินไม้อย่างลงตัว

นำท่านไป **“ซ้อปั้งถนนคนเดินไถตง”** เป็นหนึ่งในย่านการค้าและแหล่งช้อปปิ้ง ที่คึกคักที่สุดของเมืองชิงเต่า เปรียบได้กับถนนหนานจิงของเซี่ยงไฮ้ หรือถนนหวังฝูจิ่งของปักกิ่ง เป็นสถานที่ที่นักท่องเที่ยวและคนท้องถิ่นนิยมมาเดินเล่น ช้อปปิ้ง และลิ้มลองอาหารอร่อยๆ แหล่งรวมร้านค้ามากมาย ตั้งแต่ห้างสรรพสินค้าขนาดใหญ่ไปจนถึงร้านค้าเล็กๆ ที่ขายสินค้าหลากหลายประเภท เช่น เสื้อผ้า รองเท้า ของใช้ในชีวิตประจำวัน และของที่ระลึกต่างๆ รวมถึงร้านขายอาหารข้างทางที่เรียงรายอยู่ตลอดเส้นทาง โดยเฉพาะในช่วงเย็นไปจนถึงกลางคืนที่นี่จะกลายเป็นตลาดกลางคืนที่เต็มไปด้วยอาหารและของว่างท้องถิ่นมากมาย ทำให้ที่นี่เป็นสวรรค์ของนักชิม

**เทศกาลเบียร์นานาชาติชิงเต่า 2026 (QINGDAO INTERNATIONAL BEER FESTIVAL 2026)**

**จัดขึ้นระหว่างวันที่ 17 กรกฎาคม – 16 สิงหาคม 2026**

**พิเศษ!! บริการรถส่งถึงงานเทศกาลเบียร์นานาชาติชิงเต่า ฟรี !!**

**หมายเหตุ: บริการรถเฉพาะส่งขาไป สำหรับขากลับลูกค้าต้องเดินทางกลับเอง และไม่รวมบัตรเข้างาน**

**ค่า** **อิสระอาหารค่ำ เพื่อความสะดวกในการท่องเที่ยว**

**นำทุกท่านเข้าสู่ที่พัก HOLIDAY INN EXPRESS QINGDAO ระดับ 4 ดาวท้องถิ่นหรือเทียบเท่า**

# เทศกาลเบียร์ชิงเต่า

Qingdao International Beer Festival 2026



เดินทางตั้งแต่

17 กรกฎาคม - 16 สิงหาคม 2026



青岛国际啤酒节

QINGDAO INTERNATIONAL BEER FESTIVAL

สนุกทั้งคืน!!

บรรยากาศสุดมันส์

ริมหาดชิงเต่า

ดื่ม กิน ฟังเพลง



คืนวันที่

4

จะไปร่วมงานได้



มีรถไปส่งที่งาน

\* ไม่รวมบัตรเข้างาน 20 หยวน/ท่าน  
และไม่รวมค่าเครื่องดื่ม\*



## กิจกรรมภายในงาน

1 ลานเบียร์นานาชาติ



• เพลิดเพลินกับเบียร์ชั้นนำระดับโลก และลิ้มลองเบียร์ชิงเต่าสดๆ ภายในเต็นท์เบียร์ขนาดใหญ่ สัมผัสประสบการณ์กดเบียร์จากแทปด้วยตัวเอง ผ่านการสแกนจ่ายเงิน

2 คอนเสิร์ตและการแสดงสด



• สนุกสุดเหวี่ยงกับเวทีคอนเสิร์ตดนตรีสด แสงสีเสียง และการแสดงสุดอลังการ ที่จัดเต็มตลอดทั้งคืน

3 ขบวนพาเหรดและพริ่เปิด



• ชมขบวนพาเหรดสุดยิ่งใหญ่ การจุดพลุเฉลิมฉลอง และพริ่เปิดเทศกาลอันตระการตา

4 อาหารนานาชาติและอาหารทะเล



• อิ่มอร่อยกับสตรีทฟู้ดและอาหารทะเลสดใหม่ สไตส์ชิงเต่า รวมถึงเมนูแก้มเบียร์สูตรต้นตำรับ

5 สวนสนุกและกิจกรรมสันทนาการ



• พักผ่อนหย่อนใจไปกับโซนเครื่องเล่นสวนสนุก เกมชิงรางวัล และบูธกิจกรรมถ่ายภาพบรรยากาศสวยๆ รอบงาน



จัดที่ Golden beach beer CITY



เทศกาลเบียร์ระดับโลก ห้ามพลาต



บรรยากาศสุดฟิน ถ่ายรูปได้ทุกมุม!

\* หมายเหตุ รายการอาจมีการปรับเปลี่ยนตามความเหมาะสม \*

## DAY5 อีสระท่องเที่ยว ณ เมืองชิงเต่า

(B/L/-)

**เช้า** รับประทานอาหาร ณ ห้องอาหารของโรงแรม

อีสระท่องเที่ยวในเมืองชิงเต่าโดยการแนะนำจากหัวหน้าทัวร์ไทย (ไม่มีไกด์ท้องถิ่น และรถบัสบริการ)  
**เที่ยง/ค่ำ** อีสระอาหาร เพื่อความสะดวกในการท่องเที่ยว

นำทุกท่านเข้าสู่ที่พัก **HOLIDAY INN EXPRESS QINGDAO** ระดับ 4 ดาวท้องถิ่นหรือเทียบเท่า

## DAY6 ออกเดินทางกลับเมืองเยียนไถ – ท่าเรือประมงไห่ซาง – ปลาวาฬเกยตื้น – ถนนคนเดินเฉาหยาง – ส่งสนามบิน – ท่าอากาศยานเยียนไถ

(B/L/-)

**เช้า** รับประทานอาหาร ณ ห้องอาหารของโรงแรม

นำท่านออกเดินทางกลับ เมืองเยียนไถ (ใช้เวลาเดินทางประมาณ 3 ชั่วโมง)

**เที่ยง** รับประทานอาหาร ณ ร้านอาหาร

นำท่านไป **ท่าเรือประมงไห่ซาง** (HAICHANG FISHING PORT) แลนด์มาร์คสไตล์ยุโรปริมผืนน้ำ ที่เนรมิตบรรยากาศให้คล้ายกับเมืองตากอากาศในอเมริกาเหนือ โดดเด่นด้วยกลุ่มอาคารอิฐสีส้ม ประภาคารริมทะเล และร้านค้าแฟชั่นสุดเก๋ ให้ท่านได้โพสต์ท่าถ่ายรูปสไตล์สตรีทโฟโต้ รับลมทะเลเย็นสบายๆ ในบรรยากาศสุดโรแมนติก  
นำท่านถ่ายภาพสุดสร้างสรรค์ที่ประติมากรรม **วาฬเกยตื้น** วาฬยักษ์ตัวนี้กำลังกระโดดขึ้นจากทะเล ซ่อนตัวอยู่ท่ามกลางทะเลป้อให้สับสนวุ่นวาย เป็นจุดถ่ายภาพยอดนิยมในช่วงน้ำลง ให้ท่านได้เก็บภาพ จุดไฮไลต์เป็นที่ระลึก



จากนั้นนำท่านไปยัง **ถนนคนเดินเฉาหยาง (CHAOYANG STREET)** เป็นถนนสายประวัติศาสตร์ที่มีชื่อเสียงโดดเด่นด้วยอาคารสไตล์ตะวันตกผสมผสานกับจีนแบบดั้งเดิม สองข้างทางเต็มไปด้วยร้านกาแฟ ร้านอาหาร ร้านขายของที่ระลึกและมีมุมถ่ายรูปเก๋ๆ ตลอดสาย

**คำ อธิระอาหารคำ เพื่อความสะดวกในการท่องเที่ยว**

ได้เวลาอันสมควรเดินทางไปยัง **ท่าอากาศยานเยียนไถ** ประเทศจีน

23.00 ออกเดินทางสู่ **ท่าอากาศยานสุวรรณภูมิ** โดย **สายการบินเวียดนามเจ็ท (VZ)** เที่ยวบินที่ **VZ3759**

**\*\*อาจจะมีการเปลี่ยนแปลงไฟล์ทขึ้นอยู่กัสายการบิน\*\***

**\*\* รวมน้ำหนักกระเป๋าโหลดใต้ท้องเครื่องไม่เกิน 20 ก.ก. และถือขึ้นเครื่องบินได้ไม่เกิน 7 ก.ก. \*\***

**DAY7 กรุงเทพฯ (สุวรรณภูมิ)**

**(-/-/-)**

03.10 เดินทางถึง **ท่าอากาศยานสุวรรณภูมิ** ประเทศไทย โดยสวัสดิภาพพร้อมความประทับใจ



### **อัตราค่าบริการนี้ รวม**

- ค่าบัตรโดยสารโดยเครื่องบิน (ตัว) ไป และ กลับพร้อมคณะ ชั้นประหยัด (ECONOMY CLASS) รวมถึงค่าภาษีสนามบินและค่าภาษีน้ำมันทุกแห่ง กรณีต้องการอัปเกรด UPGRADE ใช้วีลแชร์ (WHEEL CHAIR) หรือเปลี่ยนแปลงบัตรโดยสาร ไม่ว่าจะเที่ยวใด เที่ยวหนึ่ง กรุณาติดต่อเจ้าหน้าที่เป็นกรณีพิเศษ ทางบริษัทของสงวนสิทธิ์ในการเรียกเก็บค่าใช้จ่ายตามจริงที่เกิดขึ้นกับผู้เดินทาง
- ค่าธรรมเนียมการน้ำหนักกระเป๋าสำหรับโหลดใต้ท้องเครื่องไม่เกิน 20 ก.ก. 1 ชั้นเท่านั้น และถือขึ้นเครื่องบินได้น้ำหนักไม่เกิน 7 ก.ก. ต่อท่าน (ตามเงื่อนไขของสายการบิน)
- **ภาษีมูลค่าเพิ่ม 7 % (เฉพาะค่าบริการ)**
- **ภาษีหัก ณ ที่จ่าย 3 % (เฉพาะค่าบริการ)**
- ค่ารถโค้ชปรับอากาศตลอดเส้นทางตามรายการระบุ (ยังไม่รวมทิปพนักงานขับรถ)
- ค่าเข้าชมสถานที่ตามที่ระบุในโปรแกรมท่องเที่ยว

- มัคคุเทศก์และหัวหน้าทัวร์นำเที่ยวตลอดการเดินทาง
- ค่าอาหาร ตามรายการที่ระบุในโปรแกรมการเดินทาง
- ค่าโรงแรมที่พักระดับมาตรฐานตามรายการที่ระบุ (พัก 2-3 ท่าน ต่อ ห้อง กรณีพัก 3 ท่านจะเป็นเตียงเสริม 1 ท่าน) ในกรณีมีงานเทรดแฟร์ การแข่งขันกีฬา หรือ กิจกรรมอื่นๆ ที่ทำให้โรงแรมตามรายการที่ระบุเต็ม ทางบริษัทขอสงวนสิทธิ์ในการปรับเปลี่ยนโรงแรมที่พัก ไปเป็นเมืองใกล้เคียงแทน อ้างอิงมาตรฐานคุณภาพและความเหมาะสมเดิม โดยคำนึงถึงประโยชน์ของลูกค้าเป็นสิ่งสำคัญ ทางบริษัทไม่มีนโยบายจัดคูนอนให้กับลูกค้าที่ไม่รู้จักกันมาก่อน เช่น กรณีที่ท่านเดินทาง 1 ท่าน จำเป็นต้องชำระค่าห้องพักเดี่ยวตามที่ระบุ
- ประกันอุบัติเหตุระหว่างการเดินทาง วงเงินท่านละ 1,000,000 บาท (เงื่อนไขตามกรมธรรม์)

### อัตราค่าบริการนี้ ไม่รวม

- ค่ามิเนิบาร์ในห้องพัก(ถ้ามี) และค่าใช้จ่ายส่วนตัว นอกเหนือจากที่ระบุในรายการ
- ค่าอาหารสำหรับท่านที่ทานเจ มังสวิรัติ หรืออาหารสำหรับมุสลิม
- ค่าธรรมเนียมการเข้าชมสถานที่ของชาวต่างชาติที่เพิ่มเติมตามการจ่ายจริง
- ไม่รวมค่าธรรมเนียมในกรณีที่กระเป๋าสัมภาระที่มีน้ำหนักเกินกว่าที่สายการบินนั้นๆกำหนดหรือสัมภาระใหญ่เกินขนาดมาตรฐาน
- ค่าธรรมเนียมการจองที่นั่งบนเครื่องบินตามความต้องการเป็นกรณีพิเศษหากสามารถทำได้ ทั้งนี้ขึ้นอยู่กับสายการบิน และ รุ่นของเครื่องบินแต่ละไฟล์ท์ที่ใช้บิน ซึ่งอาจเปลี่ยนแปลงได้อยู่ที่สายการบินเป็นผู้กำหนด
- ค่าภาษีน้ำมัน ที่สายการบินเรียกเก็บเพิ่ม ภายหลังจากทางบริษัทฯ ได้ออกตั๋วเครื่องบินไปแล้ว
- VAT 7% และภาษีหัก ณ ที่จ่าย 3% กรณีต้องการออกใบเสร็จรับเงินในนามบริษัท
- ค่าทิปพนักงานขับรถ หัวหน้าทัวร์ และ มัคคุเทศก์ท้องถิ่น ตามธรรมเนียม **2,000 บาท** ต่อ ทริป ต่อ ลูกค้า ผู้เดินทาง 1 ท่าน รวมไปถึงเด็ก ยกเว้นเด็กอายุไม่ถึง 2 ปี ณ วันเดินทางกลับ (Infant) ทั้งนี้ท่านสามารถให้มากกว่านี้ได้ตามความเหมาะสมและความพึงพอใจของท่าน โดยส่วนนี้ ทางบริษัทขอสงวนสิทธิ์ในการเรียกเก็บก่อนเดินทางทุกท่าน ที่สนามบิน ในวันเช็คอิน
- **ค่าวีซ่าเดี่ยวและวีซ่ากรุ๊ปเข้าประเทศจีน \*\* ในกรณีรัฐบาลจีนประกาศยกเลิกฟรีวีซ่า ไม่ว่าจะด้วยสาเหตุใด ๆ ทั้งสิ้น ผู้เดินทางจะต้องเสียค่าใช้จ่ายในการทำวีซ่าด้วยตนเอง\*\***

### เงื่อนไขการจอง

- กรุณาทำการจองล่วงหน้าอย่างน้อย 30 วัน ก่อนออกเดินทาง พร้อมชำระเงินมัดจำครั้งที่ 1 ท่านละ 10,000 บาท หลังจากส่งเอกสารยืนยันการจอง 2 วัน ตัวอย่างเช่น ท่านจองวันนี้ กรุณาชำระเงินในวันถัดไป ก่อนเวลา 16.00 น. เท่านั้น โดยระบบจะยกเลิกอัตโนมัติทันที หากยังไม่ได้รับยอดเงินตามเวลาที่กำหนด และหากท่านมีความประสงค์จะต้องเดินทางในพีเรียดเดิม ท่านจำเป็นต้องทำจองเข้ามาใหม่ นั้นหมายถึงว่า กรณีที่มีคิวรอ (WAITING LIST) ก็จะทำให้สิทธิ์ไปตามระบบ ตามลำดับ เนื่องจากทุกพีเรียด เรามีที่นั่งราคาพิเศษจำนวนจำกัด **ยกเว้นโปรแกรมราคาพิเศษ ทางบริษัทขอสงวนสิทธิ์เรียกเก็บค่าบริการ เต็มจำนวน เท่านั้น**
- กรุณาชำระค่าทัวร์ส่วนที่เหลืออย่างน้อย 20 วัน ก่อนออกเดินทาง หากท่านไม่ชำระภายในระยะเวลาที่บริษัทกำหนด ทางบริษัทจะถือว่าท่านสละสิทธิ์ยกเลิกการเดินทาง และ ขอสงวนสิทธิ์ไม่สามารถคืนเงินมัดจำให้ท่านใด ไม่ว่าส่วนในส่วนหนึ่งก็ตาม

- กรณีลูกค้าทำการจองภายในระยะเวลาคงเหลือไม่ถึง 15 วัน ก่อนออกเดินทาง ทางบริษัทขอสงวนสิทธิ์ในการเรียกเก็บค่าทัวร์เต็มจำนวน 100%

### เงื่อนไขการยกเลิก และ เปลี่ยนแปลงการเดินทาง

- ยกเลิกก่อนการเดินทางตั้งแต่ 30 วันขึ้นไป คืนเงินค่าทัวร์โดยหักค่าใช้จ่ายที่เกิดขึ้นจริง \*ในกรณีที่วันเดินทางตรงกับวันหยุดนักขัตฤกษ์ ต้องยกเลิกก่อน 45 วัน\*
- ยกเลิกก่อนการเดินทาง 15-29 วัน คืนเงิน 50%ของค่าทัวร์ หรือหักค่าใช้จ่ายตามจริง เช่น ค่ามัดจำตัวเครื่องบิน โรงแรม และค่าใช้จ่ายจำเป็นอื่นๆ
- ยกเลิกก่อนการเดินทางน้อยกว่า 15วัน ขอสงวนสิทธิ์ไม่คืนเงินค่าทัวร์ที่ชำระแล้วทั้งหมด
- กรณีมีเหตุยกเลิกทัวร์ โดยไม่ใช่ความผิดของบริษัททัวร์ เช่น มีนโยบายห้ามการเข้าออกของแต่ละประเทศ หรือการยกเลิกเที่ยวบินโดยสายการบิน บริษัทจะเก็บเป็นเครดิตหรือเลื่อนการเดินทางในพีเรียดถัดไปให้กับลูกค้า โดยยึดตามนโยบายของสายการบินและโรงแรม และไม่สามารถคืนเงินได้ทุกกรณี

### ทางบริษัทฯ ขอสงวนสิทธิ์ความรับผิดชอบใด ๆ ทั้งสิ้นในกรณีดังต่อไปนี้

- หากเกิดกรณีความล่าช้าจากสายการบิน, การประท้วง, การนัดหยุดงาน, การก่อกวน, การปิดด่าน, ภัยธรรมชาติ หรือกรณีที่ท่านถูกปฏิเสธการเข้าหรือออกเมืองจากเจ้าหน้าที่ตรวจคนเข้าเมืองหรือเจ้าหน้าที่กรมแรงงานทั้งจากไทยและต่างประเทศ ซึ่งอยู่นอกเหนือความรับผิดชอบของบริษัทฯ
- หากท่านใช้บริการของทางบริษัทฯ ไม่ครบ อาทิ ไม่เที่ยวบางรายการ, ไม่ทานอาหารบางมื้อ เพราะค่าใช้จ่ายทุกอย่างทางบริษัทฯ ได้ชำระค่าใช้จ่ายให้ตัวแทนต่างประเทศแบบเหมาขาดก่อนออกเดินทางแล้ว
- หากเกิดทรัพย์สินสูญหายจากการโจรกรรมและ/หรือ เกิดอุบัติเหตุสูญหายที่เกิดจากความประมาทของตัวนักท่องเที่ยวเอง
- ตัวเครื่องบินเป็นตัวราคาพิเศษ หากท่านไม่เดินทางพร้อมคณะไม่ว่าจะด้วยเหตุใดก็ตาม ไม่สามารถนำมาเลื่อนวันเดินทางหรือคืนเงินได้
- หนังสือเดินทางต้องมีอายุเหลือใช้งานอย่างน้อย 6 เดือน บริษัทฯไม่รับผิดชอบหากอายุเหลือไม่ถึงและไม่สามารถเดินทางออกนอกประเทศได้

### เงื่อนไขสำคัญอื่น ๆ ที่ควรทราบก่อนการเดินทาง

- คณะจะสามารถออกเดินทางได้ตามจำเป็นต้องมีขั้นต่ำ อย่างน้อย 25 ท่าน หากต่ำกว่ากำหนด คณะจะไม่สามารถเดินทางได้ หากผู้เดินทางทุกท่านยินดีที่จะชำระค่าบริการเพิ่มเพื่อให้คณะเดินทางได้ ทางบริษัทฯยินดีที่จะประสานงาน เพื่อให้ทุกท่านเดินทางตามความประสงค์ต่อไป
- ทางบริษัทขอสงวนสิทธิ์ในการงดออกเดินทาง หรือ เลื่อนการเดินทางไปในพีเรียดวันอื่นต่อไป โดยทางบริษัทฯ จะแจ้งให้ท่านทราบล่วงหน้าเพื่อวางแผนการเดินทางใหม่อีกครั้ง ทั้งนี้ ก่อนคอนเฟิร์มผลงาน กรุณาติดต่อเจ้าหน้าที่เป็นกรณีพิเศษทุกครั้งหากท่านลงงานแล้วไม่สามารถเปลี่ยนแปลงได้
- กรณีที่ท่านต้องออกบัตรโดยสารภายใน (ตัวภายในประเทศ เช่น ตัวเครื่องบิน , ตัวรถทัวร์ , ตัวรถไฟ) กรุณาติดต่อสอบถามเพื่อยืนยันกับเจ้าหน้าที่ก่อนทุกครั้ง และควรจองบัตรโดยสารภายในที่สามารถเลื่อนวันและเวลา

เดินทางได้ เพราะมีบางกรณีที่สายการบินอาจมีการปรับเปลี่ยนไฟล์ทบิน หรือ เวลาบิน โดยไม่แจ้งให้ทราบล่วงหน้า ทั้งนี้ขึ้นอยู่กับฤดูกาล สภาพภูมิอากาศ และ ตารางบินของท่าอากาศยานเป็นสำคัญเท่านั้น สิ่งสำคัญ ท่านจำเป็นต้องมาถึงสนามบินเพื่อเช็คอินก่อนเครื่องบิน **อย่างน้อย 5 ชั่วโมง** โดยในส่วนนี้หากเกิดความเสียหายใดๆ บริษัทขอสงวนสิทธิ์ในการไม่รับผิดชอบค่าใช้จ่ายที่เกิดขึ้นใดๆทั้งสิ้น

- อาจจะมีการเปลี่ยนแปลงไฟล์ทบิน จากสายการบิน จะแจ้งให้ท่านทราบอีกครั้งก่อนการเดินทาง
- กรณีที่ท่านเป็นอิสลาม ไม่ทานเนื้อสัตว์ หรือ แพ้อาหารบางประเภท กรุณาแจ้งเจ้าหน้าที่เป็นกรณีพิเศษ
- กรณีผู้เดินทางต้องการความช่วยเหลือเป็นพิเศษ อาทิเช่น ใช้วีลแชร์ (WHEEL CHAIR) กรุณาแจ้งบริษัทฯ อย่างน้อย 7 วันก่อนการเดินทาง หรือตั้งแต่ที่ท่านเริ่มจองตั๋ว เพื่อให้ทางบริษัทประสานงานกับสายการบินเพื่อจัดเตรียมล่วงหน้า กรณีมีค่าใช้จ่ายเพิ่มเติม ทางบริษัทขอสงวนสิทธิ์ในการเรียกเก็บค่าใช้จ่ายตามจริงที่เกิดขึ้นกับผู้เดินทาง
- กรุณาส่งรายชื่อผู้เดินทาง พร้อมสำเนาหน้าแรกของหนังสือเดินทางทุกท่านให้กับเจ้าหน้าที่หลังจากชำระเงินกรณีที่ท่านเดินทางเป็นครอบครัว (หลายท่าน) กรุณาแจ้งรายชื่อบุคคลกับเจ้าหน้าที่ให้ทราบ
- กรณีที่ออกบัตรโดยสาร (ตั๋ว) เรียบร้อยแล้ว มีรายละเอียดส่วนใดผิด ทางบริษัทขอสงวนสิทธิ์ในการรับผิดชอบไม่ว่าส่วนใดส่วนหนึ่ง หากท่านไม่ดำเนินการส่งสำเนาหน้าแรกของหนังสือเดินทางให้ทางบริษัทเพื่อใช้ในการออกบัตรโดยสาร
- หลังจากท่านชำระค่าตั๋วครบตามจำนวนเรียบร้อยแล้ว ทางบริษัทจะนำส่งใบนัดหมายและเตรียมตัวการเดินทางให้ท่านอย่างน้อย 3 หรือ 7 วัน ก่อนออกเดินทาง
- อัตราตั๋วนี้ เป็นอัตราสำหรับบัตรโดยสารเครื่องบินแบบหมู่คณะ (ตัวกรุ๊ป) ท่านจะไม่สามารถเลื่อนไฟล์ท วัน ไป หรือ กลับส่วนใดได้ จำเป็นจะต้องไป และ กลับ ตามกำหนดการเท่านั้น หากต้องการเปลี่ยนแปลงกรุณาติดต่อเจ้าหน้าที่เป็นกรณีพิเศษ
- ทางบริษัทไม่มีนโยบายจัดคูปองให้กับลูกค้าที่ไม่รู้จักกันมาก่อน เช่น กรณีที่ท่านเดินทาง 1 ท่าน จำเป็นต้องชำระค่าห้องพักเดี่ยวตามที่ระบุ
- หนังสือเดินทาง หรือ พาสปอร์ต ต้องมีอายุใช้งานได้คงเหลือไม่น้อยกว่า 6 เดือน ณ วันกลับ
- ฤดูหนาวในต่างประเทศ มีข้อควรระวัง สภาพอากาศจะมีดีเร็วกว่าปกติ สี่โมงเย็นก็จะเริ่มมืดแล้ว สถานที่ท่องเที่ยวต่างๆ จะปิดเร็วกว่าปกติ ประมาณ 1-2 ชม. การเดินทางควรเผื่อเวลาให้เหมาะสม และ หากมีสถานที่ท่องเที่ยวกลางแจ้ง เวลาเดินบนหิมะ อาจลื่นได้ต้องใช้ความระมัดระวังในการเดินเป็นอย่างสูง หรือ ใช้รองเท้าที่สามารถเดินบนหิมะได้ แวนกันแดดควร เมื่อแสงแดดกระทบหิมะจะสว่างสะท้อนเข้าตา อาจทำให้ระคายเคืองตาได้
- ทางบริษัทขอสงวนสิทธิ์เปลี่ยนแปลงโปรแกรมได้ตามความเหมาะสม เนื่องจากฤดูกาล สภาพภูมิอากาศ เหตุการณ์ทางการเมือง การล่าช้าของสายการบิน เงื่อนไขการให้บริการของรถในแต่ละประเทศ เป็นต้น โดยส่วนนี้ทางบริษัทจะคำนึงถึงประโยชน์ของลูกค้าเป็นสำคัญ หากกรณีที่ทำเป็นจะต้องมีค่าใช้จ่ายเพิ่ม ทางบริษัทจะแจ้งให้ทราบล่วงหน้า
- เนื่องจากการเดินทางท่องเที่ยวในครั้งนี้ เป็นการชำระแบบเหมาจ่ายขาดกับบริษัทตัวแทนในต่างประเทศ ทางบริษัทจึงขอสงวนสิทธิ์ ไม่สามารถขอรับเงินคืนได้ในบริการบางส่วน หรือ ส่วนใดส่วนหนึ่งที่ท่านไม่ต้องการได้รับบริการ หากระหว่างเดินทาง สถานที่ท่องเที่ยวใดที่ไม่สามารถเข้าชมได้ ไม่ว่าจะด้วยสาเหตุใดก็ตาม ทางบริษัทขอ

สงวนสิทธิ์ในการไม่สามารถคืนค่าใช้จ่ายไม่ว่าส่วนใดส่วนหนึ่งให้ท่าน เนื่องจากทางบริษัทได้ทำการจองและถูกเก็บค่าใช้จ่ายแบบเหมาจ่ายไปล่วงหน้าทั้งหมดแล้ว

- กรณีที่ท่านถูกปฏิเสธการเดินทางเข้าเมือง ทางบริษัทขอสงวนสิทธิ์ไม่รับผิดชอบค่าใช้จ่ายที่จะเกิดขึ้นตามมา และ จะไม่สามารถคืนเงินค่าทัวร์ที่ท่านชำระเรียบร้อยแล้วไม่ว่าส่วนใดส่วนหนึ่ง
- หากวันเดินทาง เจ้าหน้าที่สายการบิน หรือ ด่านตรวจคนออก และ เข้าเมือง ตรวจพบ หนังสือเดินทาง (พาสปอร์ต) ของท่านชำรุดแม้เพียงเล็กน้อย เช่น เปียกน้ำ ขาดไปหน้าใดหน้าหนึ่ง มีหน้าใดหน้าหนึ่งหายไป มีกระดาษหน้าใดหน้าหนึ่งหลุดออกมา มีรอยแยกระหว่างสันของเล่มหนังสือเดินทาง เป็นต้น ไม่ว่ากรณีใดๆทั้งสิ้น ทางสายการบิน หรือ เจ้าหน้าที่ด่านตรวจคนออก และ เข้าเมือง มีสิทธิ์ไม่อนุญาตให้ท่านเดินทางต่อไปได้ ดังนั้น กรุณาตรวจสอบ และ ดูแล หนังสือเดินทางของท่านให้อยู่ในสภาพดีอยู่ตลอดเวลา ขณะเดินทาง กรณีชำรุด กรุณาติดต่อกรมการกงสุลกระทรวงการต่างประเทศเพื่อทำหนังสือเดินทางฉบับใหม่ โดยใช้ฉบับเก่าไปอ้างอิง และ ยืนยันด้วย พร้อมกับแจ้งมาที่บริษัทเร็วที่สุด เพื่อยืนยันการเปลี่ยนแปลงข้อมูลหนังสือเดินทาง หากท่านได้ส่งเอกสารมาที่บริษัทเรียบร้อยแล้ว กรณีที่ยังไม่ (ตัวเครื่องบิน) ท่านสามารถเปลี่ยนแปลงได้ไม่มีค่าใช้จ่าย แต่หากออกบัตรโดยสาร (ตัวเครื่องบิน) เรียบร้อยแล้ว ทางบริษัทขอสงวนสิทธิ์ในการเรียกเก็บค่าใช้จ่ายที่เกิดขึ้นจริงทั้งหมด ซึ่งโดยส่วนใหญ่ตัวเครื่องบินแบบกรุ๊ปจะออกก่อนออกเดินทางประมาณ 14-20 วัน ทั้งนี้ขึ้นอยู่กับกระบวนการและขั้นตอนของแต่ละคณะ
- เกี่ยวกับที่นั่งบนเครื่องบิน เนื่องจากบัตรโดยสาร (ตัว) เป็นลักษณะของคณะ (กรุ๊ป อัจฉริยะพิเศษ) สายการบิน ขอสงวนสิทธิ์ในการเลือกที่นั่งบนเครื่องบิน กรณีลูกค้าเดินทางด้วยกัน กรุณาเช็คอินพร้อมกัน และ สายการบินจะพยายามที่สุดให้ท่านได้นั่งด้วยกัน หรือ ใกล้กันให้มากที่สุด
- ข้อมูลเพิ่มเติมเกี่ยวกับห้องพักในโรงแรมที่พัก เนื่องจากการวางแผนแบบห้องพักของแต่ละโรงแรมแตกต่างกัน จึงอาจทำให้ห้องพักแบบห้องพักเดี่ยว (SINGLE) และห้องคู่ (TWIN/DOUBLE) และ ห้องพักแบบ 3 ท่าน (TRIPLE) จะแตกต่างกัน บางโรงแรม ห้องพักแต่ละแบบอาจจะอยู่คนละชั้นกัน (ไม่ติดกันเสมอไป)
- ขอสงวนสิทธิ์การเก็บค่าน้ำมันและภาษีสนามบินทุกแห่งเพิ่ม หากสายการบินมีการปรับขึ้นก่อนวันเดินทาง
- มัคคุเทศก์ พนักงาน และตัวแทนของผู้จัด ไม่มีสิทธิ์ในการให้คำสัญญาใดๆทั้งสิ้นแทนบริษัทผู้จัด นอกจากมีเอกสารลงนามโดยผู้มีอำนาจของผู้จัดกำกับเท่านั้น
- บริษัทขอสงวนสิทธิ์ในการไม่รับผิดชอบใดๆทั้งสิ้น หากเกิดกรณีความล่าช้าจากสายการบิน , การยกเลิกบิน , การประท้วง , การนัดหยุดงาน , การก่อการจลาจล , ภัยธรรมชาติ , การนำสิ่งของผิดกฎหมาย ซึ่งอยู่นอกเหนือความรับผิดชอบของบริษัท
- บริษัทขอสงวนสิทธิ์ในการไม่รับผิดชอบใดๆทั้งสิ้น หากเกิดสิ่งของสูญหายระหว่างการเดินทาง ไม่ว่ากรณีใดๆก็ตาม และ ขอสงวนสิทธิ์ในการเรียกเก็บค่าใช้จ่ายตามจริง กรณีท่านลืมสิ่งของไว้ที่โรงแรมและจำเป็นต้องส่งมายังจุดหมายปลายทางตามที่ท่านต้องการ
- รายการนี้เป็นเพียงข้อเสนอที่ต้องได้รับการยืนยันจากบริษัทอีกครั้งหนึ่ง หลังจากได้สำรองโรงแรมที่พักในต่างประเทศเรียบร้อยแล้ว โดยโรงแรมจัดในระดับใกล้เคียงกัน ซึ่งอาจจะปรับเปลี่ยนตามที่ระบุในโปรแกรม

**\*เมื่อท่านชำระเงินค่าทัวร์ให้กับทางบริษัทแล้วทางบริษัทถือว่าท่านได้ยอมรับเงื่อนไขข้อตกลงทั้งหมดนี้แล้ว\***

**\*\* ขอขอบพระคุณทุกท่าน ที่มอบความไว้วางใจ ให้เราบริการ \*\***